

医療機関への受診

若年性認知症の特徴として、うつ病など他の病気とはっきり区別がつかないこともあります。気になる症状があるときには、できるだけ早く専門医への受診をお勧めします

横浜市の認知症疾患医療センターでは、電話や面談(要予約)による相談に対応しています。診断を受けた医療機関のソーシャルワーカーも、今後に向けての相談にのってくれます

認知症疾患医療センター

※祝日・年末年始を除く

- 済生会横浜市東部病院 療養福祉相談室
鶴見区下末吉3-6-1 (月～金曜日 9時～17時)
TEL:045-576-3000(代表)
- 横浜市立みなと赤十字病院 認知症疾患医療センター
中区新山下3-12-1 (月～金曜日 9時～16時)
TEL:045-628-6761(直通)
- 横浜ほうゆう病院 地域医療連携室
旭区金谷644-1 (月～土曜日 9時～17時)
TEL:045-360-8787(代表)
- 横浜市立大学附属病院 認知症疾患医療センター
金沢区福浦3-9 (月～金曜日 9時～17時)
TEL:045-787-2852(直通)
- 横浜市総合保健医療センター診療所 総合相談室
港北区鳥山町1735 (月～金曜日 9時～17時)
TEL:045-475-0103(直通)
- 横浜総合病院 地域医療総合支援センター
青葉区鉄町2201-5 (月～金曜日 9時～17時)
TEL:045-903-7106(直通)
- 横浜舞岡病院 医療相談室
戸塚区舞岡町3482 (月～土曜日 9時～17時)
TEL:045-822-2169(直通)
- 横浜栄共済病院 患者サポートセンター
栄区桂町132 (月～金曜日 9時～17時)
TEL:045-891-2171(代表)
- 横浜相原病院 認知症疾患医療センター
瀬谷区阿久和南2-3-12 (月～金曜日 9時～17時)
TEL:045-489-7600(直通)

認知症の診療を行う医療機関リスト

横浜市ホームページに一覧を掲載しています。受診の際はあらかじめ電話などで診療時間などを医療機関にご確認ください

■ 横浜市ホームページ
<https://www.city.yokohama.lg.jp/kurashi/fukushi-kaigo/koreisha-kaigo/ninchisyo/ninchisyo-sodan/ninchisyo-hospital.html>



総合的な相談窓口

様々な制度やサービス、認知症カフェやつどい、医療機関の情報など、総合的な相談窓口です

若年性認知症支援コーディネーター

※祝日・年末年始を除く

- 横浜ほうゆう病院地域医療連携室 若年相談窓口
月～金曜日 9時30分～15時30分 TEL: 360-8787 (代表)
- 横浜市立大学附属病院 認知症疾患医療センター
月～金曜日 9時～17時 TEL: 787-2852 (直通)
- 横浜市総合保健医療センター診療所 総合相談室
月～金曜日 9時～17時 TEL: 475-0105 (直通)
- 横浜総合病院 若年性認知症相談窓口
月～金曜日 9時～17時 TEL: 903-7106 (直通)

区高齢 障害支援課

◎ 月～金曜日 8時45分～17時 ※祝日・年末年始を除く

	TEL(045)	FAX(045)
鶴見区	510-1775	510-1897
神奈川区	411-7110	324-3702
西区	320-8410	290-3422
中区	224-8167	224-8159
南区	341-1139	341-1144
港南区	847-8418	845-9809
保土ヶ谷区	334-6328	331-6550
旭区	954-6125	955-2675
磯子区	750-2417	750-2540
金沢区	788-7777	786-8872
港北区	540-2327	540-2396
緑区	930-2311	930-2310
青葉区	978-2449	978-2427
都筑区	948-2306	948-2490
戸塚区	866-8439	881-1755
栄区	894-8415	893-3083
泉区	800-2434	800-2513
瀬谷区	367-5716	364-2346

地域包括支援センター(地域ケアプラザなど)

◎ 月～土曜日 9時～18時 日曜 祝日 9時～17時 ※年末年始・施設点検日を除く

■ 横浜市ホームページ(一覧掲載)
<https://www.city.yokohama.lg.jp/kurashi/fukushi-kaigo/koreisha-kaigo/otoiwase/chiikihoukatsu.html>

障害のある方の地域の相談窓口

横浜市ホームページに一覧を掲載しています

- 基幹相談支援センター
<https://www.city.yokohama.lg.jp/kenko-iryu-fukushi/fukushi-kaigo/fukushi/annai/madoguchi/sogo/mado5.html>
- 精神障害者生活支援センター
<https://www.city.yokohama.lg.jp/kenko-iryu-fukushi/fukushikaigo/fukushi/annai/madoguchi/kokoro/mado2.html>

本人・家族へのサポート

同じ立場で、相談や情報交換ができる場です

認知症コールセンター

よこはま認知症コールセンター
火・水・金曜日 10時～16時(受付15時45分まで)
祝日含む・年末年始を除く TEL: 045-662-7833

かながわ認知症コールセンター
月・水曜日 10時～20時(受付19時45分まで)
土曜日 10時～16時(受付15時45分まで)
祝日含む・年末年始を除く TEL: 045-755-7031

若年性認知症コールセンター
(社会福祉法人仁至会 認知症介護研究・研修大府センター)
月～土曜日 10時～15時 ※祝日・年末年始を除く
ただし、水曜日のみ 10時～19時 TEL:0800-100-2707

家族会

公益社団法人 認知症の人と家族の会 神奈川県支部
TEL: 045-548-8061 FAX: 045-548-8068
<https://azkanagawa.sakura.ne.jp/wp/>
月・水・金曜日 10時～16時 ※年末年始を除く

若年性認知症家族会・彩星の会
TEL: 03-5919-4185 FAX: 03-6380-5100
<https://hoshinokai.jp/>
月・水・金曜日 11時～15時 ※祝日・年末年始を除く

認知症カフェ

認知症の人や家族、地域住民などが、気軽に集える場です。横浜市ホームページに市内の認知症カフェ一覧を掲載しています

介護をしながら働く方へのサポート

働く人が仕事と介護を両立できるように支援する制度があります
■ 神奈川県労働局ホームページ
https://jsite.mhlw.go.jp/kanagawa-roudoukyoku/hourei_seido_tetsuzuki/koyou_kintou/hourei_seido/top-kintou.html
相談先: 神奈川県労働局雇用環境・均等部指導課
TEL: 045-211-7380

子ども世代へのサポート

若年性認知症の親を持つ子ども達が様々な悩みや不安をひとりで抱え込んでしまわないように、精神的にも経済的にも幅広いサポートが必要です
相談先: 区高齢・障害支援課、家族会
若年性認知症支援コーディネーター

勤務先との相談

なるべく継続して勤務できるように、上司や産業医、主治医やソーシャルワーカーなどと相談しながら、職場の理解が得られるようにしましょう。就労に伴う各種支援サービスもありますので、ハローワークや障害者職業センターなどに相談してみましょう

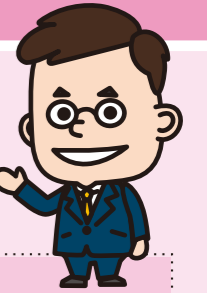

事業主が若年性認知症の方を雇用するうえでの支援サービスがあります

厚生労働省ホームページ

<http://www.mhlw.go.jp/file/06-Seisakujouhou-11600000-Shokugyouanteikyoku/0000203407.pdf>

若年性認知症を発症した人の就労継続のための情報が載っています

【独】高齢・障害・求職者雇用支援機構(JEED)

<https://www.jeed.go.jp/disability/data/handbook/q2k4vk000003m6zu.html>

介護 サービス申請の流れ

必要な手続き

介護保険サービスの対象者

- ① 65歳以上の方(第1号被保険者)
- ② 40歳～64歳未満の医療保険加入者の方(第2号被保険者)

主治医が特定疾病「初老期における認知症」と診断し、要介護認定を受けた場合に利用できます

利用できるサービス

- ① 居宅サービス(訪問介護など)
- ② 地域密着型サービス(グループホームなど)
- ③ 施設サービス

利用者負担

原則として所得に応じた負担あり

相談先: 区高齢・障害支援課



横浜市のホームページをご参照ください

■ 横浜市ホームページ
<https://www.city.yokohama.lg.jp/kenko-iryu-fukushi/fukushi-kaigo/koreisha-kaigo/kaigo-hoken/aramashi.html>

障害福祉 サービス申請の流れ

必要な手続き

介護給付などのサービスを利用するときは障害支援区分の認定が必要です

利用できるサービス

- ① 介護給付(居宅介護など)
- ② 訓練等給付(就労移行支援など)
- ③ 相談支援
- ④ 地域生活支援事業(移動支援など)

利用者負担

原則として所得に応じた負担あり(1割負担)
生活保護・市民税非課税世帯は無料

相談先: 区高齢・障害支援課

横浜市のホームページをご参照ください

■ 横浜市ホームページ
<https://www.city.yokohama.lg.jp/kenko-iryu-fukushi/fukushi-kaigo/fukushi/annai/sogoshien/hsiykyu.html>



オレンジガイド【若年性認知症版】

※裏面または別添若年性認知症の方が使える主なサービスや支援制度の一覧を参照

65歳未満で発症する認知症を「若年性認知症」といいます。全ての方にあてはまるわけではありませんが、様々な状況に応じてご利用いただけるサービスなどの大まかな目安をまとめました

※制度やサービスのご利用には一定の要件が必要な場合もあります

	病気の気づき	就労を続けたい	生活へのサポートが必要	自分らしい生活を続けたい
制度やサービス例（番号は、「制度やサービス一覧」に対応しています）	医療 <ul style="list-style-type: none"><input type="checkbox"/> かかりつけ医<input type="checkbox"/> 認知症サポート医<input type="checkbox"/> 専門医療機関<input type="checkbox"/> 認知症疾患医療センター<input type="checkbox"/> 医療機関のソーシャルワーカー<input type="checkbox"/> かかりつけ薬局、薬剤師			<ul style="list-style-type: none"><input type="checkbox"/> 訪問診療、訪問歯科<input type="checkbox"/> 訪問看護<input type="checkbox"/> 訪問リハビリテーション<input type="checkbox"/> (再掲) かかりつけ薬局、薬剤師
	相談 <ul style="list-style-type: none"><input type="checkbox"/> 若年性認知症支援コーディネーター<input type="checkbox"/> 区・地域包括支援センター（地域ケアプラザなど）等相談窓口（裏面参照）<input type="checkbox"/> 認知症初期集中支援チーム<input type="checkbox"/> 認知症高齢者保健福祉相談（もの忘れ相談）<input type="checkbox"/> よこはま・かながわ認知症コールセンター（裏面参照）<input type="checkbox"/> 若年性認知症コールセンター（裏面参照）<input type="checkbox"/> 家族会（裏面参照）		見守り相談 <ul style="list-style-type: none"><input type="checkbox"/> 緊急対応事業（緊急相談、緊急訪問、緊急一時入院）<input type="checkbox"/> 認知症高齢者等 SOS ネットワーク<input type="checkbox"/> 身元不明認知症高齢者等一時保護	生活全般 <ul style="list-style-type: none"><input type="checkbox"/> 紙おむつ給付<input type="checkbox"/> 訪問理美容サービス
	就労 <ul style="list-style-type: none">職場での相談<ul style="list-style-type: none"><input type="checkbox"/> 職場の同僚、上司<input type="checkbox"/> 産業医、産業保健師	就労継続・就労支援 <ul style="list-style-type: none"><input type="checkbox"/> 障害者手帳（精神・身体）（A-2 F-5）<input type="checkbox"/> 障害者雇用枠相談（D-4）<input type="checkbox"/> ハローワーク（D-4）<input type="checkbox"/> 障害者就労支援センター（D-4）<input type="checkbox"/> ジョブコーチ（神奈川障害者職業センター）（D-4）	退職時 <ul style="list-style-type: none"><input type="checkbox"/> 雇用保険（D-2）<input type="checkbox"/> 年金・健康保険切り替え（D-3）<input type="checkbox"/> 国民年金保険料免除（E-16）<input type="checkbox"/> 国民健康保険料の減免（E-15）<input type="checkbox"/> 住宅ローン・生命保険などの手続（E-17） 日中活動 <ul style="list-style-type: none"><input type="checkbox"/> 障害福祉サービス（就労継続支援、就労移行支援）（C-2）	
	本人・家族サポート <ul style="list-style-type: none">つどいや活動など<ul style="list-style-type: none"><input type="checkbox"/> ボランティア活動（F-2）<input type="checkbox"/> 認知症カフェ（F-3）<input type="checkbox"/> 本人ミーティング（F-1）<input type="checkbox"/> 本人・家族のつどい（F-1）身近なつながり<ul style="list-style-type: none"><input type="checkbox"/> 認知症キャラバン・メイト、サポーター<input type="checkbox"/> 友人、民生委員・児童委員、地域の住民	家族サポート <ul style="list-style-type: none"><input type="checkbox"/> 介護休業・介護休暇・勤務時間短縮等の措置など（F-4）<input type="checkbox"/> 高等学校奨学金制度（E-2）<input type="checkbox"/> 就学援助制度（E-1）<input type="checkbox"/> (再掲) 障害者手帳（精神・身体）（A-2 F-5）<input type="checkbox"/> (再掲) 家族会（裏面参照）、つどい（F-1）、認知症カフェ（F-3）	生きがい・居場所・生活サポート <ul style="list-style-type: none"><input type="checkbox"/> 介護サービス（居宅サービス：訪問介護など、地域密着型サービス：グループホームなど）（B-1）<input type="checkbox"/> 障害福祉サービス（生活介護、移動支援など）（C-1.3）<input type="checkbox"/> 生活あんしんサポート事業（生活支援など）（F-11）<input type="checkbox"/> (再掲) つどい（F-1）、認知症カフェ（F-3）	家族サポート <ul style="list-style-type: none"><input type="checkbox"/> 児童扶養手当（E-9）<input type="checkbox"/> ひとり親家庭等医療費助成（E-5）<input type="checkbox"/> 法テラス（F-6） <ul style="list-style-type: none"><input type="checkbox"/> 権利擁護事業（日常生活自立支援事業を含む）（F-8）<input type="checkbox"/> 成年後見制度（F-7）<input type="checkbox"/> 生活困窮者自立支援制度（F-9）<input type="checkbox"/> 生活保護（F-10）
	経済 <ul style="list-style-type: none"><input type="checkbox"/> 自立支援医療（精神通院医療）（A-1）<input type="checkbox"/> 限度額適用認定証（A-4）<input type="checkbox"/> 高額療養費（A-5）<input type="checkbox"/> 税金の控除（特別障害者控除、障害者控除、医療費控除）（E-14）<input type="checkbox"/> 特定医療費（指定難病）医療費助成（A-3）	<ul style="list-style-type: none"><input type="checkbox"/> 傷病手当金（D-1）<input type="checkbox"/> 生活福祉資金貸付制度（E-3）	<ul style="list-style-type: none"><input type="checkbox"/> 障害年金（E-6）<input type="checkbox"/> (再掲) 国民年金保険料免除（E-16）<input type="checkbox"/> (再掲) 国民健康保険料の減免（E-15）	<ul style="list-style-type: none"><input type="checkbox"/> 高額介護サービス費（E-12）<input type="checkbox"/> 介護サービス自己負担助成（E-10）<input type="checkbox"/> 高額医療・高額介護合算療養費（E-13）<input type="checkbox"/> 精神障害者入院医療支援金（A-7）<input type="checkbox"/> 介護保険負担限度額認定証（E-11） <ul style="list-style-type: none"><input type="checkbox"/> 重度障害者医療費助成（A-6 E-4）<input type="checkbox"/> 特別障害者手当（E-7）<input type="checkbox"/> 神奈川県在宅重度障害者等手当（E-8）