

# 令和8年度 横浜市紙おむつ給付事業

配送登録業者

らく・らっく藤沢取扱商品

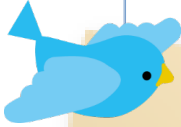

配送方法・・・らく・らっくのメンバーが配達に伺います

集金方法・・・配達時に現金にて集金します

配達区域・・・戸塚区・泉区・瀬谷区

配送可能曜日・時間：月～金 10:00～16:00(応相談)

ご希望の商品をお選びください。  
複数の組み合わせも承ります。  
ご本人様と介護される方の  
体調や生活スタイルに適した商品  
を選ぶお手伝いをいたします。



福祉クラブ生活協同組合 介護生活用品店  
「らく・らっく」藤沢



## 事業所情報

住所：藤沢市辻堂元町6-3-9 みのり藤沢

電話：0466-90-5419

FAX：0466-90-5489

担当者 松本美和・林下昌子

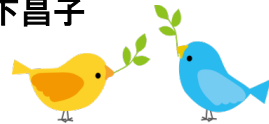

## パンツタイプ

### テーナパンツプラス テーナパンツスーパー

下着のような肌触り。  
抜群の吸収スピードと  
優れた逆戻り防止機能を実現。  
オムツかぶれ、ムシで  
お悩みの方におすすめです。



### オンリーワンパンツ前後フリー オンリーワンうす型パンツ前後フリー

ボクサー型パンツで脚周りまで包み込み横モレを  
防ぎます。  
前後どちらからはいてもOK。  
隙間を作らず身体にフィット。

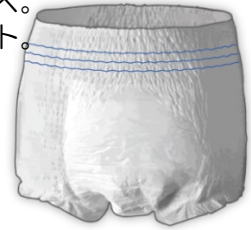

|                  | 規格 | サイズ(ウエスト) | 吸収量   | 単位         |
|------------------|----|-----------|-------|------------|
| プ<br>ラ<br>ス      | S  | 65~85cm   | 450cc | 30枚<br>2単位 |
|                  | M  | 85~110cm  | 450cc | 28枚<br>2単位 |
|                  | L  | 100~135cm | 450cc | 24枚<br>2単位 |
| ス<br>ー<br>パ<br>ー | M  | 80~110cm  | 750cc | 12枚        |
|                  | L  | 100~135cm | 750cc | 12枚        |

|             | 規格   | サイズ(ウエスト) | 吸収量   | 一単位 |
|-------------|------|-----------|-------|-----|
| パ<br>ン<br>ツ | S    | 50~70cm   | 750cc | 20枚 |
|             | M    | 60~90cm   | 750cc | 18枚 |
|             | L~LL | 80~140cm  | 750cc | 16枚 |
| う<br>す<br>型 | M    | 60~90cm   | 300cc | 22枚 |
|             | L~LL | 80~140cm  | 300cc | 20枚 |

### ライフリー うす型軽快パンツ 長時間安心リハビリパンツ

足の指やお尻がひっかからずに  
上げ下げしやすくはきやすい。



|  | 規格 | サイズ(ウエスト) | 吸収量   | 一単位 |
|--|----|-----------|-------|-----|
| う<br>す<br>型<br>軽<br>快<br>パ<br>ン<br>ツ                     | M  | 60~85cm   | 300cc | 22枚 |
|  | L  | 75~100cm  | 300cc | 20枚 |
|  | LL | 90~125cm  | 300cc | 18枚 |
| 長<br>時<br>間<br>安<br>心<br>リ<br>ハ<br>ビ<br>リ<br>パ<br>ン<br>ツ | S  | 50~70cm   | 750cc | 18枚 |
|  | M  | 60~85cm   | 750cc | 16枚 |
|  | L  | 75~100cm  | 750cc | 14枚 |
|  | LL | 90~125cm  | 750cc | 12枚 |

## テープタイプ

### テーナスリップ

瞬間ドライシートでさらさら。  
 高い吸収性能。  
 身体のラインにフィットします。  
 通気性素材を採用。  
 交換表示ライン付き。



### テーナフレックス

ベルトタイプ。  
 つけ方がシンプルです。  
 肌に優しい全面通気性タイプ。  
 交換表示ラインつき。



|     | 規格 | サイズ(ウエスト) | 吸収量    | 単位         |
|-----|----|-----------|--------|------------|
| プラス | S  | 56~85cm   | 500cc  | 30枚<br>2単位 |
|     | M  | 72~122cm  | 700cc  | 12枚        |
|     | L  | 92~144cm  | 750cc  | 12枚        |
| スーパ | M  | 72~122cm  | 850cc  | 10枚 A      |
|     | L  | 92~144cm  | 950cc  | 10枚        |
| マキシ | M  | 72~122cm  | 1100cc | 9枚         |
|     | L  | 92~144cm  | 1200cc | 9枚         |

|       | 規格 | サイズ(ウエスト) | 吸収量    | 単位         |
|-------|----|-----------|--------|------------|
| プラス   | M  | 71~102cm  | 700cc  | 30枚<br>2単位 |
|       | L  | 83~120cm  | 750cc  | 30枚<br>2単位 |
| スーパ   | M  | 71~102cm  | 850cc  | 30枚<br>2単位 |
|       | L  | 83~120cm  | 950cc  | 30枚<br>2単位 |
| マキシ   | S  | 61~87cm   | 1000cc | 22枚<br>2単位 |
|       | M  | 71~102cm  | 1100cc | 22枚<br>2単位 |
|       | L  | 83~120cm  | 1200cc | 22枚<br>2単位 |
| アルティマ | S  | 61~87cm   | 1150cc | 20枚<br>2単位 |
|       | M  | 71~102cm  | 1250cc | 20枚<br>2単位 |
|       | L  | 83~120cm  | 1400cc | 20枚<br>2単位 |

### 簡単テープ止めタイプ

クロスフィットテープで  
 スキマを作らず漏れにくい。  
 つけ直しが何度でも  
 できるテープを採用。



| 規格 | サイズ(ウエスト) | 吸収量   | 単位         |
|----|-----------|-------|------------|
| S  | 57~92cm   | 450cc | 34枚<br>2単位 |
| M  | 77~110cm  | 600cc | 30枚<br>2単位 |
| L  | 92~130cm  | 760cc | 26枚<br>2単位 |



## オンリーワンケアフィッティングテープ

からだの動きに合わせて伸縮する機能があり隙間が  
できにくくズレ・モレに強い。

| 規格 | サイズ(ウエスト) | 吸収量   | 一単位 |
|----|-----------|-------|-----|
| S  | 56~90cm   | 600cc | 24枚 |
| M  | 75~106cm  | 600cc | 24枚 |
| L  | 85~131cm  | 600cc | 24枚 |





|   |  |                               |     |  |
|---|--|-------------------------------|-----|--|
|  | 光洋ディスパース<br>オンリーワンパッドからだカーブ<br>レギュラー   | 26 x 48cm<br>500 cc           | 64枚 | <p>あてると自然に体になじんで<br/>スキマができにくい形状。<br/>尿をひろげず<br/>素早くキャッチして<br/>奥まで吸い込み<br/>表面のドライ感が続きます。</p> |
|   | 光洋ディスパース<br>オンリーワンパッドからだカーブ<br>ロング     | 26 x 56cm<br>750 cc           | 32枚 |  |
|   | 光洋ディスパース<br>オンリーワンパッドからだカーブ<br>スーパーロング | 26 x 64cm<br>1000 cc          | 32枚 |  |
|   | 光洋ディスパース<br>オンリーワンパッドからだカーブ<br>ワイド     | 34 x 64cm<br>1200 cc          | 30枚 |  |
|  | 大王製紙<br>Sケア軟便安心パッド                     | 30 x 56cm<br>軟便200g<br>尿750cc | 20枚 | <p>尿も軟便もしっかり吸収で<br/>おしり快適。</p>   |

フラットタイプ



付属品



福祉クラブ生活協同組合 介護生活用品店「らく・らっく」藤沢

藤沢市辻堂元町6-3-9 みのり藤沢

TEL 0466-90-5419 TEL 0466-90-5489



おむつ給付担当 : 林下・松本

配送区域 : 戸塚区、泉区、瀬谷区

支払方法 : 現金

配達方法 : 自社配送

配送可能曜日・時間 : 月～金 10:00～16:00  
(店相談)