かながわ 9月号

ここから神奈川区版 5～12ページ▶

神奈川区シンボルマーク
2017(平成29)年 No.239
神奈川区役所 検索
ツイッターで情報発信中! @yokohama_KNGW
神奈川区マスコットキャラクター かめ太郎
神奈川区役所／〒221-0824 神奈川区広台太田町3-8 ☎411-7171(代表) 編集・発行／区政推進課広報相談係 ☎411-7021 fax314-8890

もくじ

◆特集……❽・❾ページ ◆お知らせ・スポーツ……❻・⓫ページ ◆福祉と健康……❼ページ ◆子育て……❿ページ ◆施設から……⓬ページ

祝 区制90周年

神奈川区の今むかし

特集

東神奈川駅前

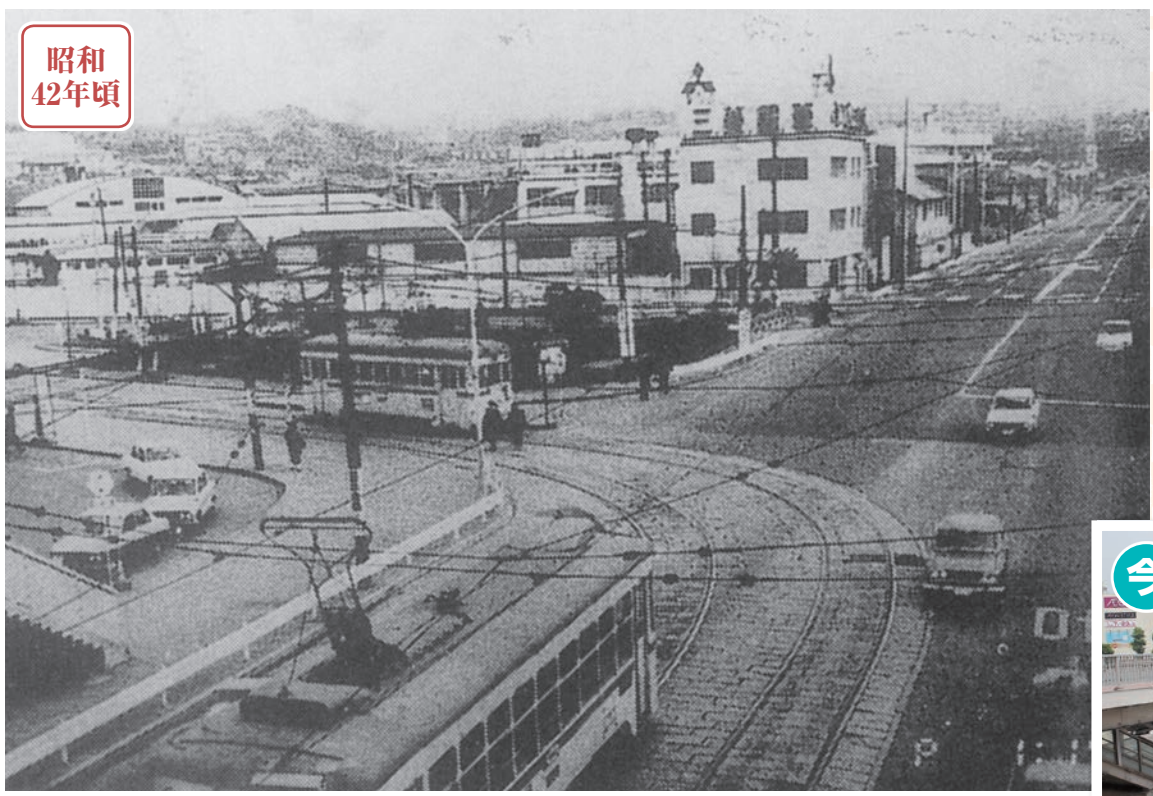

出典:『六角橋中学校50周年記念誌』

みんなのまちを、みんなできれいに

第11回わが町かながわ マナー違反一掃作戦

区民・事業者・行政が一斉に、「清潔できれいなまち神奈川区」のマナーアップを目指しポイ捨てごみの清掃などを行います。区内の各地域や団体ごとに清掃を行いながら、**11時までにメイン会場**に集結します。昨年度は200団体・2,886人の皆さんにご参加いただきました。

参加される団体・企業・学校などを募集しています。事前にご連絡ください。

実施日
9月27日(水)小雨決行
※荒天の場合は予備日9月28日(木)に延期

メイン会場
○イオンスタイル東神奈川店前広場
○新子安オルトヨコハマバス降車場付近

問合せ 地域振興課 ☎411-7091 fax323-2502

第9回わが町 かながわ とっておき

写真コンテストの作品を募集しています

神奈川区の魅力資産として選定された「わが町 かながわ とっておき」を題材に、「神奈川区らしい」「神奈川区ならでは」の魅力をPRする写真を募集しています。

テーマ 「わが町 かながわ とっておき」を題材に神奈川区の魅力をPRする写真
募集部門 ①一般部門 ②小中学生部門
募集作品 四つ切りまたはA4サイズ ※1人につき3点以内
募集期間 募集中 ●**窓口受付**…10月31日(火)まで(平日9時～17時)
●**郵送**……10月31日(火)必着
応募方法 プリントした作品を郵送か直接区地域振興課写真コンテスト担当へ

第8回入賞作品

賞

一般部門			小中学生部門	
1点	賞状・1万円の図書カード	最優秀賞	1点	賞状・5,000円の図書カード
2点	賞状・5,000円の図書カード	優秀賞	2点	賞状・3,000円の図書カード
若干数	賞状・記念品	かめ太郎賞	若干数	賞状・記念品

※入賞作品は、区役所別館1階区民ホールなどで展示します。また、入賞者氏名・作品を広報よこはま神奈川区版及び区ホームページに掲載することがあります。
※詳細は、区役所・地区センターなどで配布しているチラシまたは区ホームページでご確認ください。
HP www.city.yokohama.lg.jp/kanagawa/kusei/wagamachi/photocon9-info.html

問合せ 地域振興課 ☎411-7087 fax323-2502

横浜市に区ができて90年。5区そろってお祝いしよう!

OPEN YOKOHAMA

鶴見区 神奈川区 中区 保土ケ谷区 磯子区

◆区の人口…241,397人 ◆世帯数…122,319世帯(2017年8月1日現在) ◆区役所は土曜日も一部窓口をオープンします。9月9日・23日 9時～12時