



いづみ 11 月号

2023(令和5)年



泉区のいま 2023(令和5)年10月1日現在
人口…150,814人 世帯数…64,136世帯

トピックス

きて! みて! あそんで! はらっぱで空の広さを体感しよう!

～深谷通信所跡地中央広場活用イベント～

日時 11月11日(土) 10時～14時(荒天中止) **場所** 深谷通信所跡地中央広場

平成26年に米国から返還された深谷通信所跡地には、広々としたはらっぱがあります。イベント当日は身近な防災体験やごみ分別釣りゲーム、エコに関するワークショップや体を動かすスポーツ体験などができます。おいしい手作りパンなども販売します!みなさんぜひ遊びに来てください!

防災コーナー

防災O×クイズ



起震車体験

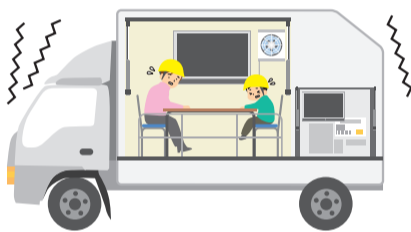

脱炭素コーナー

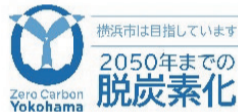

ごみ分別釣りゲーム



フェリス女学院大学と協働実施!



エコバッグ製作ワークショップ
※時間を分けて実施



スポーツ体験コーナー

ソフトボール



バブルボール



ターゲット・バードゴルフ



体組成測定と運動アドバイス



軽食・手作りグッズ販売

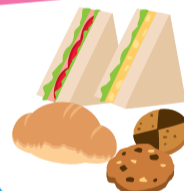

「泉ふれあいシールラリー」参加專業所も出店します!
(8ページ参照)

当日の開催案内やプログラムはこちら▶
※各出店の内容は変更や中止となる場合があります



ご来場の案内



公共交通機関をご利用ください。

駐車場の用意はありません。



市営地下鉄ブルーライン「立場」駅バスターミナル



神奈中バス 4番のりば大船駅西口行、5番のりば戸塚バスセンター行
※おおよそ20分に1本運行



「通信隊前」下車徒歩6分

周辺案内図



問 企画調整係 ☎ 800-2331 fax 800-2505

泉区役所

☎ 800-2323 (代表番号) fax 800-2506
〒245-0024 和泉中央北五丁目1番1号 (横浜市泉区役所 検索)



区役所
開庁日

月～金曜日(祝休日・年末年始を除く)…8時45分～17時
第2・4土曜日…9時～12時 ※戸籍課、保険年金課、子ども家庭支援課の一部業務を行っています。

泉 区役所掲示板

マークの見方

氏名(ふりがな) 電話(番号) ファクス(番号) 〒・住所 年齢 行事名 費用
 Eメール (アドレス) ホームページ 申込み 問合せ 電子申請 横浜市電子申請・届出システム



●掲載されているイベントなどは、中止・延期になる場合があります ●費用の記載がない場合は無料 ●特に断りのないものは当日自由参加 ●区役所の駐車場は**有料**です ●今月11日以降の市や外郭団体などの事業を掲載しています



11月は児童虐待防止月間です / 届けてください、あなたの声を ～子どもの健やかな成長のために～

横浜市子ども虐待防止シンボルキャラクター「キャッピー」

たたかれる、蹴られる



傷つく言葉を
何度も言われる



ご飯を食べさせて
もらえない



性的な行為をされる



など

子どもの心と体を傷つける
行為は「虐待」にあたります。

※たとえしつけのために
あったとしても「体罰」は
法律で禁止されています。

つらい思いをしている子どもはSOSに気づいてほしいと思っています。
また、子育て中の親は困っていても誰かに相談できずにいることも少なくありません。
あなたの親子への温かい声かけが、相談の糸口になるかもしれません。
あるいは勇気をだして専門機関に相談する事で支援の手が届きます。
子どもの健やかな成長のためにあなたの声を届けてください。

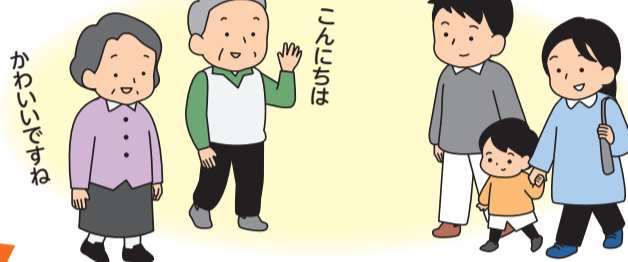

相談窓口

- 子育て支援課 ☎ 800-2339
- 西部児童相談所 ☎ 331-5471
(月～金曜8時45分～17時※祝休日を除く)

- よこはま子ども虐待ホットライン ☎ 0120-805-240
(24時間365日)

- かながわ子ども家庭110番相談LINE
(月～土曜9時～21時※年末年始を除く)
登録はこちら▶



☎ 子どもの権利擁護担当 ☎ 800-2339 fax 800-2524

泉区ふれあいスポーツ

さまざまなスポーツを体験しよう!
友達や家族と遊びに来てね!

12月3日(日)
10時～14時

会場
泉スポーツセンター
(西が岡3-11)

- 室内履きを持参し、動きやすい服装で参加してください
- 申込みなど詳細は区ホームページをご確認ください▶



プロバスケットボールクラブ
横浜エクセレンス
バスケットボール教室

予約制

- 時間
- ① 10時30分～11時30分
 - ② 12時30分～13時30分

定員
小学生、各回40人
※応募者多数の場合は抽選
(区内在住・在学者優先)

申込み
11月19日までに
区ホームページから



初心者大歓迎!
楽しくバスケットを
体験しよう!

©YOKOHAMA EXCELLENCE

いろいろなスポーツ体験
スタンプラリー

当日参加

ポッチャ、ストラックナイン、輪投げ、ミニトランポリンも!

モルック



ラダーゲッター

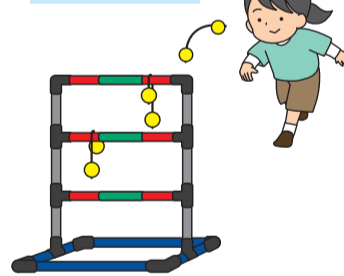

駐車場(有料)の台数には限りがあります。公共交通機関をご利用ください。
 ・横浜市営地下鉄「中田駅」下車徒歩15分
 ・相鉄いずみ野線「弥生台駅」から神奈中バス(戸39.戸79.東23)で「福祉センター前」バス停下車徒歩1分

☎ 泉区スポーツ推進委員連絡協議会事務局(地域振興課内) ☎ 800-2396 fax 800-2507

泉消防署からのお知らせ

11月9日~15日は「秋の火災予防運動」期間です

住宅用火災警報器を点検してください!

住宅用火災警報器の寿命は
約10年です

いざというときに正常に作動するよう、日頃から点検を行い、異常があった警報器は新しいものに交換しましょう。音が鳴らない場合は、電池切れや故障の可能性があります。今すぐ交換してください。(家電量販店やホームセンターなどで購入できます。)

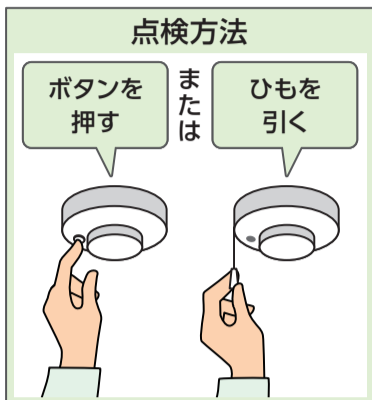

住宅用火災警報器(煙式2個1組)を
抽選で100世帯に配付します

無料

対象 区内の75歳以上の人がある世帯(市営住宅、県営住宅およびUR賃貸住宅に住んでいる世帯、令和3・4年度の当選世帯を除く)

申込み 11月30日までに **電子申請** か **〒・名(ふりがな)・年齢・☎** を書いて郵送、FAX、Eメール、または泉消防署へ

- 抽選結果は12月上旬に当選者のみ郵送でお知らせします
- 詳細は泉消防署ホームページでご確認ください

電子申請はこちら▶



横浜市泉消防署 検索

☎ 泉消防署総務・予防課予防係 ☎ fax 801-0119
✉ sy-izumi-yobo@city.yokohama.jp

あなたが変われば
エイズのイメージが変わる。

UPDATE HIV!

~12月1日は世界エイズデーです~



レッドリボン
エイズへの理解と支援の
象徴です。

HIV(エイズ)陽性者は感染の早期把握、治療の早期開始・継続によりエイズの発症を防ぐことができます。また、治療を継続して体内のウイルス量が減少すれば、他の人への感染するリスクが低下することも確認されています。この機会にぜひ、検査を受けてみませんか。

HIV(エイズ)検査、梅毒検査 無料・匿名・事前予約制

日時

毎週月曜9時~9時30分
(祝日および年末年始を除く)

会場

区役所1階福祉保健センター

申込み・問合せ

前の週の金曜16時までに電話で健康づくり係へ

検査結果

原則、1週間後の月曜に本人に直接結果をお渡しします。

※HIVの感染の機会から3か月以上(梅毒は6週間以上)経過していないと、正確な検査結果が出ないことがあります。



☎ 健康づくり係 ☎ 800-2445 fax 800-2516

ノロウイルスに注意

~石けんによる手洗いを徹底しましょう~

ノロウイルスによる感染症や食中毒は冬に多く発生します。感染後、24~48時間でおう吐や下痢などの症状が出ますが、**症状がなくてもノロウイルスに感染していることもあります。**これからの季節は、症状の有無にかかわらず感染防止に努めましょう。

厚生労働省ホームページ

ノロウイルスに関する
Q&Aはこちら▶



ノロウイルスの特徴

- 消毒用アルコールはあまり効果がありません
- 感染力が強く、少ないウイルス量でも感染します
- 感染した人のおう吐物やふん便中には多くのノロウイルスが含まれています



感染防止のために

家庭内に感染者がいる場合、ご自身も感染している可能性があるので特に注意が必要です。

トイレの後、調理の前などは石けんでの手洗いを徹底



カキなどの二枚貝を調理する際は十分に加熱

85℃~90℃、90秒以上

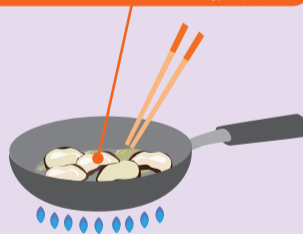

消毒には、次亜塩素酸ナトリウムを含む塩素系漂白剤を使用



☎ 生活衛生係 ☎ 800-2451 fax 800-2516

特集1

今年も開催!!

わくわく たんけん つながるココロ

泉ふれあいシールラリー2023

11月8日(水)~12月8日(金)

区内には70カ所以上の障害福祉事業所があり、障害のある人がパン・クッキー・雑貨などの製造や販売のほか、菓子箱の組み立てや農作業などさまざまな活動をしています。
シールラリーの期間に障害福祉事業所を巡って、あなたのお気に入りを見つけてみませんか?



シールラリーの楽しみ方

- 1 シールラリーマップを手に入れる
- 2 気になる障害福祉事業所へ行こう!
- 3 シールをもらってマップに貼り付ける!

シールを3枚集めると参加賞と交換!(先着400人)
たくさん集めるといいことある...かも♪

※シールラリーマップは各参加事業所のほか、
区役所2階高齢・障害支援課、区社会福祉協議会
などで配布中!



▲詳細はこちら



参加賞(一例)

こんな活動もしています♪



立場マーケット

in 立場駅

月2回水曜(不定期)開催

区内の障害福祉事業所で作っている自主製品を立場駅で販売しています。
ぜひお越しください! ☎クッキー工房ぴぐれっと ☎443-9996

販売製品(一例)



11/15 水 29 水
11時~13時



おすすめはレモンパウンドです。
さっぱりしていておいしいです!
すがさわ あさこ
菅澤 麻子さん
(クッキー工房ぴぐれっと)



自分が作ったものが売れると
うれしいです。
しみず しずきと
清水 樹葵人さん(てんてん)



ぜひ来てください。
陶器のカップを作りました。
おおの たかお
大野 尊生さん(てんてん)

12月3日~9日は障害者週間です。障害者週間では障害者の社会参加の啓発が行われています。

市版2ページではインクルーシブな
遊び場やイベントを紹介中!

特集2

地産地消とは？

「その土地でとれたものを、その土地で消費」すること！



地産地消のいいところ♪

- ・新鮮でおいしく、旬を味わえる
- ・生産者の顔が見え、安全・安心
- ・運搬距離が短いのでCO₂の排出量が少なく、環境にも優しい！



泉区の農業は盛んなの？

横浜市内でも有数の農業が盛んな地域です。市民グループや福祉団体による農を通した活動も活発です。

横浜市18区中



2020年農林業センサスより

農業応援隊の詳細はこちら▶



農業応援隊が活躍中！
人手不足の農家をサポートするボランティア団体で、10年以上活動しています。



11月は地産地消月間

横浜市では農畜産物が豊富な11月を「地産地消月間」と定めています。この機会に泉区の農をもっと知って、農畜産物をもっとおいしく味わいませんか？

泉区産をおいしく食べるには？

横浜産の農畜産物を使った飲食店を「よこはま地産地消サポート店」として認定しています。

冊子「泉味めぐり」で泉区内のお店を紹介しています！

(区役所3階307窓口などで配布中)

泉区内のよこはま地産地消サポート店のインタビュー記事も公開中！



地産地消デジタルマップもあります！



泉区内の直売所はどこにあるの？

泉区内の直売所・収穫体験農園をマップ「泉味自慢」で紹介しています！
(区役所3階307窓口などで配布中)

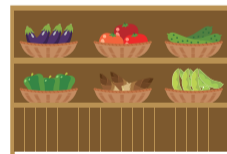

味わおう！

泉区の農を体感できるイベントに参加しよう！

学ぼう！

第2回 いずみマルシェ

泉区の野菜や食が大集合！
泉区の「農」を味わおう！
たくさんお店をまわって限定グッズをもらおう！



日時 11月26日(日)10時～14時

会場 区役所1階区民ホール



第1回開催の様子



出店者などの詳細はこちら▶



身近な野菜の安全・安心

～なんでジャガイモの芽ってとるの？～



日時 12月10日(日)13時～16時(予定)

会場 いずみ野地域ケアプラザ 定員 抽選40人

講師 JA横浜 技術顧問 山田 良雄さん
野菜ソムリエ 高崎 順子さん

申込み 11月11日～22日に下記二次元コードから

講座内容

- ①普段食べている身近な野菜にも毒がある？
- ②泉区産ジャガイモレシピを学ぼう！
- ③泉区産ジャガイモ料理を食べてみよう！



詳細・申込みはこちらから▶



泉区役所からのお知らせ

- 掲載されているイベントなどは、中止・延期になる場合があります
- 費用の記載がない場合は無料 ●特に断りのないものは当日自由参加 ●区役所の駐車場は**有料**です ●今月11日以降の市や外郭団体などの事業を掲載しています

マークの見た方 名氏名(ふりがな) 電話(番号) ファクス(番号) 〒・住所 年齢 行事名 Eメール(アドレス) 費用 HPホームページ
 申込み 問合せ 電子申請 横浜市電子申請・届出システム

区役所への郵便物の宛先は

〒245-0024 和泉中央北5-1-1 泉区役所 ○○○係
 ※往復はがきでの申込みは、返信先も記載



イベント

■謎解き! 体感型防災アクション!

11月26日(日)①9時~10時30分
 ②11時15分~12時45分③13時30分~15時。中田小学校体育館で
 区内在住・在学の人、各回先着150人
 申 11月22日までにHPから
 問 防災担当
 ☎ 800-2309
 fax 800-2505



募集・案内

■泉区新年祝賀会

1月5日(金)16時~17時30分
 JA横浜みなみ総合センターで(駐車場なし)
 先着400人(手話通訳あり) ¥3,000円
 申 11月30日までに費用を添えて
 新年祝賀会実行委員会事務局
 (3階305窓口)へ
 ☎ 800-2312 fax 800-2505

■福祉保健活動団体の 区民利用施設優先利用

中途障害者支援団体、子育てサロン、
 健康づくり団体など地域と連携している
 福祉保健活動団体を対象とした、区内
 地区センター、コミュニティハウスの
 優先利用登録(令和6年4月~令和7年
 3月利用分)の申請受付
 申 希望団体は11月15日~12月1日
 に申請書を郵送(当日消印有効)か事業
 企画担当(3階312窓口)へ
 ☎ 800-2433 fax 800-2516

講演・講座

■暮らしに活かそう食品表示
 ~食品表示の基礎知識と活用法~
 11月27日(月)9時30分~11時30分

(開場9時から)。区役所4階4ABC会議室で
 市内在住・在勤・在学の人、当日先着80人
 講師:一般社団法人Food Communication
 Compass 代表 森田 満樹さん
 問 横浜市消費生活総合センター
 消費生活教室担当
 ☎ 845-5640 fax 845-7720
 問 地域活動支援担当
 ☎ 800-2397 fax 800-2507

■多文化共生入門講座(全3回)

地域で気軽に外国籍の人と会話するた
 めに必要な心構えを学びます。また、日本
 語教室でのボランティアも体験できます
 12月7日(木)・12日(火)・14日(木)各
 日10時~12時。区役所4階会議室また
 は泉公会堂会議室で。日本語ボランティ
 ア活動に興味がある人、先着10人
 申 11月13日から窓口か電話で区民
 事業担当へ
 ※詳細は問合せを
 ☎ 800-2392
 fax 800-2507



■生涯学習講座「もしも今、大震災が起こっ たら~知識と行動と地域の力で守る命~」

12月8日(金)10時~12時
 区役所4階4AB会議室で
 抽選30人(区内在住・在勤・在学者優先)
 講師:泉区災害ボランティア連絡会
 江尻 哲二さん他
 申 11月29日17時までに、電子申請、
 窓口か電話、または 名・☎・✉・〒・年
 代・どのようにして講座を知ったかを書
 いてFAXかEメールでいずみ区民活動
 支援センター(1階104窓口)へ
 (※12月4日までに結果をお知らせ。
 定員に満たない場合は引き続き受付)
 ☎ 800-2393
 fax 800-2518
 ☎ iz-kuminkatsudou@
 city.yokohama.jp



健康・相談

※会場の記載のない場合は区役所で実施

■生活習慣改善相談(予約制)

保健師・栄養士・歯科衛生士による健康
 相談、食事相談、お口の健康相談、禁煙相談
 11月16日(木)①9時から②10時から
 ③11時から④13時30分から⑤14時30
 分から⑥15時30分から、12月5日(火)
 ①9時から②10時から③11時から
 申 電話で健康づくり係へ
 ☎ 800-2445 fax 800-2516

■肺がん検診(エックス線撮影・予約制)

12月7日(木)9時~10時20分
 市内在住の40歳以上の人、先着30人
 (年度に1回)
 ¥680円(70歳以上は無料)
 申 11月14日8時45分~12月1日
 17時に電話で健康づくり係へ
 ☎ 800-2445 fax 800-2516

■横浜市健康診査

75歳以上。年度に1回。市内医療機関で
 問 健康づくり係
 ☎ 800-2445 fax 800-2516

■30分で体力測定

フレイル、オーラルフレイルチェックを
 行います
 12月7日(木)①10時から②10時30分
 から③11時から④11時30分から
 区役所1階母子健康相談室で
 区内在住で65歳以上の人、各回先着20人
 申 11月13日から電話か 名・☎・✉
 を書いてFAXで高齢者支援担当へ
 ☎ 800-2435 fax 800-2513

■脳の健康30分チェック

タブレットを使ったセルフチェックです
 12月20日(水)①10時から②10時30分
 から③11時から④11時30分から
 区役所1階一般健康相談室で
 区内在住で50歳以上の人、各回先着2人
 申 11月13日から電話か 名・☎・✉

を書いてFAXで高齢者支援担当へ

☎ 800-2435 fax 800-2513

■介護こころの相談(予約制)

介護者のストレスや悩みを軽くするため
 カウンセラーが相談に応じます
 11月28日(火)9時30分から(1回30分
 程度)

申 電話で高齢者支援担当へ

☎ 800-2434 fax 800-2513

■こころの病のある方のご家族のための学習会

精神科医との懇談
 11月21日(火)13時30分~15時
 区役所1階1A会議室で。先着20人程度
 講師:神奈川県立精神医療センター医師
 吉松 尚彦さん

申 11月13日から電話で障害者支援
 担当へ ☎ 800-2446 fax 800-2513

■不登校・ひきこもりなどの困難を抱える 若者の社会参加の支援に関するセミ ナー・個別相談

12月4日(月)14時~14時40分(セミナー)
 14時45分~15時25分(個別相談)
 区役所4階4D会議室で
 先着6組(個別相談のみ)

申 11月13日~12月1日に電話かEメー
 ルで 名・☎・参加人数をよこはま西部
 ユースプラザ(☎744-8344 ✉nishi-
 pla@reroad.jp)へ

問 学校連携・こども担当

☎ 800-2444 fax 800-2524

■若者のための専門相談(予約制)

ひきこもりなどの困難を抱える若者の
 自立支援を行っているよこはま西部
 ユースプラザの職員による相談
 毎月第2・4水曜午後(1回50分)
 15歳~39歳の人と家族

申 月~土曜(第3月曜と祝日を除く)
 の11時~19時に電話でよこはま西部
 ユースプラザ(☎744-8344)へ

問 学校連携・こども担当

☎ 800-2444 fax 800-2524

予約不要!

マイナンバーカード出張窓口のご案内

自宅近くで
便利!

~お近くの施設で申請サポートと交付受付ができます~

マイナンバーカードはもうお持ちですか?初めてカードを申請する人へのサポートと、区役所などへ行かなくてもカードの交付受付手続きができる出張窓口を開設しています。手続きの詳細など、お気軽に登録担当までお問い合わせください。

1.初めて申請する人は

申請サポートを受けられます!

申請書記入のお手伝いや無料の写真撮影
を行います。

①マイナンバーがわかるものを持参

②写真撮影(無料)

※二次元コード付交付申請書をお持ちの人は
ご持参ください

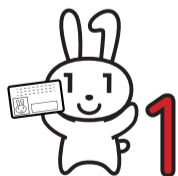

マイナンバー
PRキャラクター
マイナちゃん

2.申請済みでまだカードを受けとっていない人は

交付受付ができます!

窓口で本人確認書類のコピーと顔写真の撮影、暗証番号の手続き
を行います。

①「交付通知書」、「本人確認書類」、「通知カード・住民基本台帳
カード(お持ちの人のみ)」を持参

② 審査後、2週間ほどでマイナンバーカードをご自宅に郵送

※対象は初回交付の15歳以上の本人(代理人不可)に限定

詳細はこちら▼



11月の出張窓口の日時・場所

※公共交通機関でお越しください

池谷自治会館
(中田南4-28-10)

11月9日(木)13時~20時
10日(金)13時~20時
11日(土)10時~17時

ユーコープ和泉店
(下和泉3-1-1)

11月10日(金)13時~20時
11日(土)10時~17時
12日(日)10時~17時

ロピア
いずみ中央店
(上飯田町2060)

11月16日(木)13時~20時
17日(金)13時~20時
18日(土)10時~17時

サニーアイル
(上飯田町4702-1)

11月21日(火)13時~20時
22日(水)13時~20時
23日(祝・木)10時~17時

新橋連合自治会館
(新橋町689)

11月26日(日)10時~17時
27日(月)13時~20時

問 登録担当(2階203窓口) ☎800-2345 fax 800-2508

子育て情報

区役所から

※会場の記載のない場合は区役所で実施

◎乳幼児健康診査

各開始時間については区のホームページで、健診の詳細は個別通知で確認を(4か月児)11月22日(水)

(1歳6か月児)11月15日、12月6日の水曜(3歳児)11月17日、12月1日の金曜

◎こども家庭係

☎ 800-2444 fax 800-2524

◎乳幼児歯科相談(予約制)

11月22日、12月6日の水曜①9時30分から②10時から③10時30分から

0歳～未就学児と保護者、妊娠中または産後1年未満の人

区役所1階福祉保健センターで

申問電話でこども家庭係へ

☎ 800-2444 fax 800-2524

◎子どもの食生活相談(予約制)

11月21日(火)①9時から②10時から③11時から。乳幼児の保護者母子健康手帳を持参

申問電話で健康づくり係へ

☎ 800-2445 fax 800-2516

◎離乳食教室(予約制)

11月21日(火)13時30分～15時(受付13時15分から)

2回食頃(おおむね7～8か月)の保護者。お子さんが使用しているスプーン(試食用)、抱っこひも(必要な人)を持参

申 ホームページから 電子申請で

問 健康づくり係

☎ 800-2445

fax 800-2516



泉区 子どもの食生活 検索

◎こども家庭相談

0～18歳の子ども本人やその家族、妊産婦の困りごとや相談に、保健師や社会福祉職などの専門職が電話や面接で対応

申問 月～金曜8時45分～17時に子育て支援担当(2階210窓口)へ

☎ 800-2465 fax 800-2524

市立保育園から

◎和泉保育園

〒245-0016 和泉町5731-6

☎ 803-1483

fax 803-1137

申 ホームページから

電子申請で

問 月～金曜(祝休日を除く)

9時～16時に電話で

▶0さい あつまれ

ふれあい遊びや情報交換など

12月21日(木)10時～11時

0歳児と保護者、先着8組

申 11月21日から

▶育児講座

「保育園の離乳食をみてみよう」

12月12日(火)10時～11時

0歳児と保護者、先着7組

申 11月12日から

◎北上飯田保育園

〒245-0018 上飯田町3050-3

☎ 803-7889 fax 803-7942

申問 月～金曜(祝休日を除く)

9時30分～16時に電話で

子育てサロン実施中。

詳しくはホームページ

で確認を



泉区地域子育て支援拠点すきっぷから

〒245-0023 和泉中央南5-4-13-209

☎ 805-6111 fax 805-6122

すきっぷ 泉区 検索



◎パパと体を動かしてあそぼう～保育園の先生と一緒に～

YMCA山手台センターの先生と一緒に楽しい時間を過ごしませんか?

11月25日(土)10時～11時。2歳・3歳のお子さんとパパ、先着10組

申 11月11日10時からすきっぷホームページで

泉区人権啓発講演会

子どもの権利を守る ～感情的にならない子育て～

日時 12月6日(水)14時～15時30分

(開場13時30分)

会場 泉区民文化センター テアトルフォンテ

(和泉中央南5-4-13)

定員 先着300人(事前申込制)

講師 NPO法人児童虐待防止

全国ネットワーク理事 高祖 常子 さん



高祖 常子さん

申込み 11月30日までに 電子申請 または 電話かFAXで

(定員に達した場合は受付を終了する場合があります)

●一時保育(2歳～未就学児、先着10人)の申込みは11月24日まで

●筆記通訳あり

●自然災害などにより講演会を中止する場合は、泉区ホームページに掲載します

申込フォーム▶



本講演会の様子を1月に動画配信予定です。視聴をご希望の場合は電子申請でお申し込みください。

動画視聴専用▶



問 庶務係 ☎ 800-2312 fax 800-2505



泉図書館からこんにちは

〒245-0016 和泉町6207-5 ☎ 801-2251 fax 801-2256

※公共交通機関で来館してください

泉区 図書館 検索

◆日曜おはなし会

11月12日(日)14時から。5歳以上(保護者同伴可)

◆泉図書館開館35周年記念 ～いずみ紙芝居一座口演会～

泉区周辺に伝わる昔話や言い伝えを掘り起こしたオリジナルの紙芝居の口演会です。11月19日(日)14時～15時。1階絵本コーナーで。出演: いずみ紙芝居一座

◆泉図書館開館35周年記念 ～講座 折り紙の世界第1回 伝承折り紙～

日本の伝統文化である折り紙の世界について、実践も交えながら紹介します

12月3日(日)10時～12時。先着20人

講師: 永田 文夫さん(一般社団法人日本折紙協会常任理事)

申 11月15日9時30分から電話か窓口へ

◆パネル展示「事業承継」

横浜市信用保証協会の提供による「事業承継」についてのパネル展示と、関連図書を展示します

12月6日(水)～20日(水)。2階フロアで。提供:横浜市信用保証協会

◆ひよこのおはなし会

少ない人数でゆったりと、絵本やわらべ歌をお楽しみください

12月20日(水)11時から。0～3歳児とその保護者、先着5組

申 12月6日9時30分から電話か窓口へ

移動図書館はまかぜ号

巡回バスで本の貸出・返却・予約サービスを行います。運行については問い合わせてください。



緑園東公園▶11月21日、12月5日の火曜 14時40分～15時40分

しらゆり公園▶11月17日、12月1日の金曜 14時30分～15時20分

問 横浜市中央図書館サービス課 ☎ 262-0050 fax 231-8299



泉区社会福祉協議会からのお知らせ

〒245-0023 和泉中央南5-4-13 ☎ 802-2150 fax 804-6042

第37回泉区福祉の作品展

区内の福祉施設や小中学校特別支援級などに関わる高齢者・障がい児者が普段の活動の中で作成した作品を展示します

日時 12月4日(月)～8日(金)9時～17時(初日は13時から、最終日は14時まで)

場所 泉区役所1階区民ホール

善意銀行

●第一生命保険株式会社横浜総合支社弥生台営業オフィス

●永元 勲己 ●匿名1人(敬称略)

以上の皆さまから寄附をいただきました。ありがとうございました。



区民活動情報 あやめ通信

泉区に登録している団体や個人、ボランティアの皆さんの活動などを掲載するコーナーです。詳細は各主催者へ問い合わせてください。※今月11日以降の催しなどを掲載しています

掲載については 広報相談係へ

☎ 800-2335 fax 800-2506

泉区あやめ通信 掲載基準 検索

◆泉区民弓道大会

11月23日(祝・木)9時～17時

泉スポーツセンターで。区内在住・在勤・在学か区内道場に所属する有段者

¥1,000円(参加費・弁当代)

申問11月16日までに 行 名 行 性別・称号段位を書いてメールで泉区

弓道協会事務局へ ☎ 813-0230

izumikyudo@gmail.com

◆徳川家康が築いた江戸城を探索する

12月9日(土)10時から(弁当持参)

JR東京駅丸の内北口改札口付近集合

当日先着25人

¥500円(資料代・保険料)

問 泉区歴史の会 石井 ☎ 814-3331

◆泉区・第九演奏会

1月14日(日)13時から。泉公会堂

で。定員500人程度 ¥2,000円

申 区役所1階売店でチケット購入か、

行・名・チケット枚数を書いてEメールで(売り切れ次第終了)

問 泉区・第九演奏会実行委員会 森田

☎ 070-3342-9598

izumikudaiku@gmail.com

◆泉区民テニス大会<シングルス>

①男子一般A②男子一般B(初級～

中級レベル)、③女子

1月20日(土)、2月11日(日)、予備日

3月2日(土)。東俣野中央公園で

区内在住・在勤・在学か、区内のテニ

スクラブ・スクール・協会に登録して

いるサークル会員。①32人②16人

③16人 ¥2,000円

申 11月20日～26日にEメールで

(申込多数の場合は抽選)

問 泉区テニス協会

izumikutennis@gmail.com



施設からのお知らせ



泉区内の公共施設の情報は
泉区ホームページで
確認できます。



- 掲載されているイベントなどは、中止・延期になる場合があります ●費用の記載がない場合は無料 ●特に断りのないものは当日自由参加
- 往復はがきでの申込みは返信先も記載 ●施設では休業日がありますので事前に確認してください ●今月11日以降の市や外郭団体などの事業を掲載しています

マークの見方 氏名(ふりがな) ☎電話(番号) ☎ファクス(番号) 〒〒住所 年齢 行事名 Eメール(アドレス) ¥費用 HPホームページ 申込み 問合せ

泉スポーツセンター

〒245-0006 西が岡3-11
☎813-7461 ☎813-7463

◆冬期(1~3月)定期教室 参加募集
大人向けはヨガや気軽にできる健康体操教室・太極拳教室など、広い体育室で走り回れる親子体操教室や、幼児向けのサッカー教室、小学生向けのバドミントン教室などを開催
申11月27日~12月10日
※日程など詳細は電話かHPで確認を

泉スポーツセンター 検索

上飯田地区センター

〒245-0018 上飯田町3913-1
☎805-5188 ☎805-5189

◆親子リトミック
11月11日(土)13時~14時30分
未就学児と保護者。上履き持参
◆遺言・相続・登記相談
11月22日(水)13時~16時。先着4人
申相談日2日前の17時まで窓口に
※同一案件を引き続き相談する場合は有料

下和泉地区センター

〒245-0022 和泉が丘1-26-1
☎805-0026 ☎805-0028

◆手作り味噌教室(全2回)
豆洗い:12月2日(土)14時~15時
味噌づくり:12月3日(日)9時~13時
先着15人 ¥3,500円
申11月11日10時~25日16時に費用を添えて窓口に ※詳細は問合せを

◆クリスマス会
人形劇団ポポロによる「三びきのやぎのガラガラドン」を上演。プレゼントもあり
12月10日(日)10時~11時15分
未就学児~小学生と保護者、先着200人
申11月25日10時から電話か窓口に

立場地区センター

〒245-0012 中田北1-9-14
☎801-5201 ☎805-1954

◆今日のおやつはママケーキ(全2回)
11月27日(月)ふわふわシフォン
12月18日(月)ブッシュドノエル
各日10時~13時。先着9人
¥3,000円
申11月11日~20日に電話か費用を添えて窓口に

◆水引でおしゃれな正月飾り
水引をベースに正月飾りをおしゃれに作り上げる
12月1日(金)10時30分~13時
先着10人 ¥950円
申11月11日~24日に電話か費用を添えて窓口に

中川地区センター

〒245-0007 桂坂4-1
☎813-3984 ☎813-3986

◆よい子のクリスマス会
「打楽器コンサートとリトミック」
12月3日(日)13時30分~15時
未就学児~小学生、当日先着200人
プレゼントあり。上履き持参

出演:パーカッショングループ
元打~MOTODA~
◆手作りのしめ縄飾り
12月24日(日)9時30分~12時
抽選20人 ¥2,000円(材料費込み)
申往復はがきに教室名・〒・名・☎を書いて、11月21日必着で

しらゆり集会所

〒245-0013 中田東1-41-1
☎☎804-3779

◆邦楽ミニコンサート
泉区三曲会による琴・三味線・尺八の邦楽演奏会
11月26日(日)13時~15時30分
◆Kids Hip Hop(全3回)
小学生対象のダンス教室
11月30日、12月14日・21日の木曜17時~18時。小学生、先着15人
¥1回500円 講師:杉本 真里佳さん
体育館履き・タオル・飲み物持参、動きやすい服装で
申11月11日から電話か窓口に

葛野コミュニティハウス

〒245-0014 中田南5-15-1
☎☎805-0487

◆神奈川大学マンドリンアンサンブル&「ハマログ」の演奏
11月26日(日)14時~15時。当日先着50人

新橋コミュニティハウス

〒245-0009 新橋町33-1
☎392-5538 ☎392-5548

◆子供電子工作「ラジコンカーを作って遊ぼう!」
12月2日(土)10時~12時
先着10人(小学1・2年生は保護者同伴)
¥1,000円(材料費込み)
申11月11日10時から電話で

◆エバーグリーンで作る小さなクリスマスツリー
12月13日(水)10時~12時
先着12人 ¥3,000円(材料費込み)
申11月15日10時から電話で

中田コミュニティハウス

〒245-0014 中田南4-4-28
☎802-2244 ☎802-4960

◆中田コミュニティハウスまつり
展示・実技発表、パン・お菓子・雑貨などの販売、子ども工作、ゲームコーナー、ガラポン抽選会もあり
11月25日(土)10時~16時30分
26日(日)10時~13時30分
◆ペーパーフラワーのしめ縄飾り
12月3日(日)10時~12時
先着15人(小学3年生以下は保護者同伴)
¥2,000円(材料費)
申11月11日~25日に電話か窓口に

中和田コミュニティハウス

〒245-0023 和泉中央南4-9-1
☎☎805-1401

◆プラ板とUVレジンを使って「オリジナルチャーム」を作ろう

12月2日(土)10時~11時30分
先着12人(小学3年生以下は保護者同伴)
講師:穂山 由美さん ¥1,200円(材料費)
申11月11日~22日に電話か窓口に

西が岡コミュニティハウス

〒245-0006 西が岡3-12-11
☎☎814-4050

◆着付け教室~自宅にある着物を着てみましょう~
12月4日(月)13時30分~15時30分
抽選5人 ¥500円
申11月16日~22日に行・〒・名・☎を書いて、往復はがきで
◆木目込み人形教室
「来年の干支を作りましょう」(全2回)
12月2日・9日の土曜10時~12時30分
抽選6人 ¥4,200円(材料費込み)
申11月16日~22日に行・〒・名・☎を書いて、往復はがきで

みなみコミュニティハウス

〒245-0016 和泉町987
☎☎805-3339

◆第15回みなみ文化祭
サークルの人による演技発表や作品展、サックス演奏のミニコンサートもあり
11月12日(日)9時~16時
※時間など詳細は問合せを

いずみ中央地域ケアプラザ

〒245-0024 和泉中央北5-14-1
☎805-1700 ☎805-1798

◆ボディメカニクスを学ぼう!
身体的負担を軽減する体の使い方が学べます
12月21日(木)13時30分~14時30分
先着15人。講師:エスポワール和泉 介護主任 鈴木さん
申11月11日から電話か窓口に

泉区民文化センター テアトルフォンテ

〒245-0023 和泉中央南5-4-13
☎805-4000 ☎805-4100

◆いずみ寄席
~新春!談笑・満橋 二人会~
1月27日(土)14時から(開場13時30分)
先着300人(未就学児入場不可)
出演:立川 談笑さん、三遊亭 満橋さん
¥4,000円(一般)、3,000円(70歳以上・障がい者)、2,000円(高校生以下)
申11月14日10時からHPか電話または費用を添えて窓口に(70歳以上・障がい者、高校生以下は電話、窓口のみ)
※小学生(高学年)・中学生20人無料招待(往復はがきで申込み)
※詳細はHPか電話で問合せを
テアトルフォンテ 検索

こどもログハウス

〒245-0016 和泉町6209-1
☎☎803-2270

◆「カプラ®」であそぼう
11月15日(水)13時~16時
保護者同伴の幼児~小学生

◆げんきっこクリスマス会
人形劇「おおかみと7ひきのこやぎ」
12月9日(土)14時~14時40分
(受付・開場13時40分から)
保護者同伴の幼児~小学生
当日先着80人 ¥100円(3歳未満無料)
※詳細は館内ポスターまたはHPで確認を

老人福祉センター横浜市泉寿荘

〒245-0006 西が岡3-11
☎813-0861 ☎813-0862

※各60歳以上対象
◆みんなで歩こう
ノルディックウォーキング
11月22日、12月13日の水曜13時~15時
抽選15人 ¥100円(保険料代)
申各2日前までに電話か窓口に
◆映画観賞会「三匹の侍」1964年松竹
11月29日(水)13時~15時。当日先着60人

その他

◆よこはま動物園ズーラシアで
※入園有料
〈勉強の秋!動物クイズめぐり〉
園内各所にある二次元バーコードを読み取り、動物たちが直面している問題や、SDGsについてのクイズを実施
11月27日(月)まで※詳細はHPで確認を
問合せよこはま動物園ズーラシア
☎959-1000 ☎951-0777
ズーラシア 検索

◆こども自然公園
青少年野外活動センターで
〈のしもち作り〉
12月24日(日)
A10時~12時 B13時~15時
各回抽選16組(1家族) ¥1組4,000円
申11月11日~24日に行・〒・名・☎を書いて、往復はがきまたはHPから
※その他各詳細は電話かHPで確認を
問合せこども自然公園青少年野外活動センター
☎811-8444 ☎812-5778
こども自然公園青少年 検索

◆俣野公園で
〈愛犬マナー教室〉
愛犬と一緒に楽しくマナーを習得
12月2日(土)10時~11時
犬1頭につき1家族(2人程度)、先着10組
犬のおやつ、使用しているリード、散歩セットを持参し、動きやすい服装で
申11月11日から名・☎・参加人数・犬種・犬の年齢を書いてFAXまたは電話か公園窓口(戸塚区俣野町1367-1)へ
※詳細は問合せを
問合せ俣野公園管理センター
☎☎853-2400
俣野公園 検索

◆戸塚税務署から
〈税理士会による無料税務相談〉
11月15日(水)10時~16時
当日先着50人(入場時間が指定された整理券を配布します)
戸塚法人会館(戸塚区上倉田町449-2)
2階中小会議室で
問合せ東京地方税理士会戸塚支部
☎864-3300 ☎871-7722

泉区情報
配信中!

泉区特設PRサイト
いずみくらし 検索



X(旧Twitter)
@izumi_yokohama



Instagram
インスタ 横浜いずみ 検索



泉区版は
ここまでです

