

【基本理念】 **ご近所で助け合えるまちを目指して**

みんながお互いに
支えあい助け
合うことができ
るまち

障害者、高齢者、
子どもなどみんな
が安心して暮
らせるまち

みんなが健やかに
生きがいを持
てるまち

【中川地区の目指すまちの姿】

★具体的な取組項目

支援の輪を広げる

みんなの健康づくり

居場所づくり

担い手を増やす

中川地区では、中川地区社会福祉協議会を中心に、「ご近所で助け合えるまち」を目指した取組を進めています。第3期計画の2年目となる平成29年度も、様々な事業に取り組んでいきます！

重点事業 **その1**

里山夢プロジェクト 進行中！

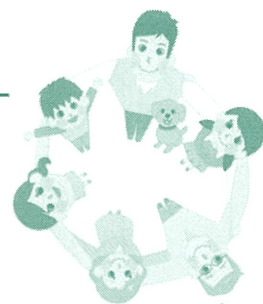

「みんなで、みんなのふるさとを！」をキャッチフレーズに、野菜づくりを通じて、健康づくり・生きがいづくり・担い手づくりに取り組んでいます。

秋には楽しい「いも煮会」も開催します！

いつでも・誰でも・畑作業はできないけどイベントの企画なら…という人も、大歓迎です！

○活動場所

岡津町 けいあいの郷緑園前
OZAWA FARM

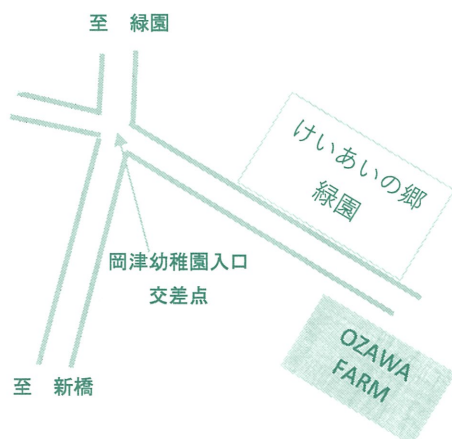

★毎週火曜日 9:30 頃から、畑の手入れを行っていますので、ご興味のある方はぜひお越しください。収穫などのイベントは、自治会・町内会の掲示板などで事前に周知します。

※里山夢プロジェクトには、横浜市健康福祉局・横浜市立大学が行っている「地域におけるシニアパワー発揮推進事業」のモデル地区として、協力しながら取り組んでいます。

重点事業 その2

ライフサポート隊 活動中!

お手伝いする
隊員も募集中!!

日々の生活でお困りごとはありませんか?
高齢者・障害者の方などを対象に、庭の草取り・
枝切り・粗大ごみの搬出、家具の移動、電球の交換、
風呂場掃除などをお手伝いします。
お気軽にご相談ください。

○連絡先 中川地区社協ライフサポート隊
お申込み専用電話 ☎080-9261-8000
お申込み時間 月～金曜日 9:00～12:00



重点事業 その3

学習応援・子ども食堂 開催中!

子どもの居場所づくりを目指して、弥生台駅前郵便局そばの「コミュニティだんだん」にて、
28年12月から取組をスタートしました。

一人で学習しているお子さん、学校での授業のスピードについていくのが大変と感じている
お子さんなどが対象です。学習のあとは、スタッフと一緒に楽しく食事をしましょう!

ボランティアも募集中!

○開催日 毎週水曜日 16:00～19:00
○利用料 学習応援 無料：ボランティアが寄り添い、
学習をサポートします
子ども食堂 子ども200円・保護者300円

○連絡先
コミュニティだんだん ☎435-9011



中川地区社会福祉協議会では、他にも、地域でのサロン活動や地域のみなさんと交流するイベントなどを行っています。ぜひ、ご参加ください!

名称	活動場所	開催日	時間	対象者
なごみの広場	老人福祉センター泉寿荘	毎月第2木曜	10:00～11:30	高齢者
永明寺別院サロン	永明寺別院	毎月第2火曜	10:00～12:00	多世代交流サロン（どなたでも可）
岡津サロン	岡津町内会館	毎月第2水曜	10:00～12:00	高齢者
いきいきあすなろ	あすなろ保育園	毎月第2・第4木曜	10:00～13:00	高齢者
さくら会	中川地区センターが中心	毎月第2・第4水曜	10:00～14:45	中途障害者の方
ひまわりクラブ	主に中川地区センター	金曜（毎月2回）	10:00～11:30	未就園児
タンタン	弥生台自治会館	毎週火曜・木曜	10:00～11:30	乳幼児とその保護者
なの花会	岡津ふれあいセンター	毎月第1金曜	13:00～15:00	どなたでも可
健康体操教室				
岡津教室	岡津町内会館	毎月第2金曜	10:00～11:30	高齢者（60歳以上）
弥生台教室	弥生台自治会館	毎月第4木曜	10:00～11:30	高齢者（60歳以上）

・わが街散策ツアー（春・秋の年2回） ・ボランティア交流会（7月） ・ボランティア講演会（3月）

【策定】 中川地区社会福祉協議会

【協力】 中川地区地域支援チーム

新橋地域ケアプラザ

TEL 813-3877

泉区社会福祉協議会

TEL 802-2150

泉区福祉保健センター

TEL 800-2433