

# 平成28年度 中田<sup>い</sup>活<sup>い</sup>き活<sup>い</sup>きプラン



みんなで支えあい  
ふるさと中田

## 中田<sup>い</sup>って<sup>い</sup>こ<sup>い</sup>んな<sup>い</sup>まち!!

★世帯数 約 12,000 世帯、人口 約 35,000 人、30 町内会の連合です。

★大運動会やサマーフェスティバル、敬老会、文化祭、マラソン大会など、様々な行事が行われ、地域住民がふるさと意識をたかめる機会が数多くあります。

★20 日会（高齢者の食事会）、友遊会、町ぐるみ健康づくり活動等、地域福祉活動の歴史も長いです。

「中田<sup>い</sup>活<sup>い</sup>き活<sup>い</sup>きプラン」（平成 28 年度～平成 32 年度）は、中田地区の様々な課題を地域の皆さんで解決し、地域の支えあいによって、だれもが安心して生活できるまちをつくるための計画です。

「中田<sup>い</sup>活<sup>い</sup>き活<sup>い</sup>きプラン」でめざすまちは……

- みんなが声かけあって健康で活力があふれているまち
- 高齢者が元気で楽しく暮らしているまち
- 子どもが健やかに育つために地域で子育て支援ができていくまち
- 障がい者施設と地域住民が日常的に交流できているまち
- 困った時にお互いに助け合える仕組みができていくまち

そこで

「中田<sup>い</sup>活<sup>い</sup>き活<sup>い</sup>きプラン」  
平成 28 年度は、こんなことに取組みます！

（裏面をご覧ください）



# 中田活き活きプラン 平成 28 年度の取組

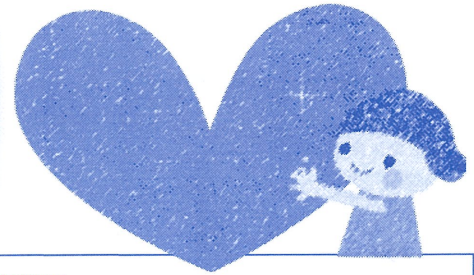

## 中田連合地区経営委員会 福祉保健検討部会

部長：森脇 晋  
(中田連合自治会 総務)

中田連合地区の地域福祉保健計画  
(=中田活き活きプラン) の推進  
に関する事項について検討します。

具体化は、3つの班で検討・推進します。

### 中田連合地区経営委員会組織図

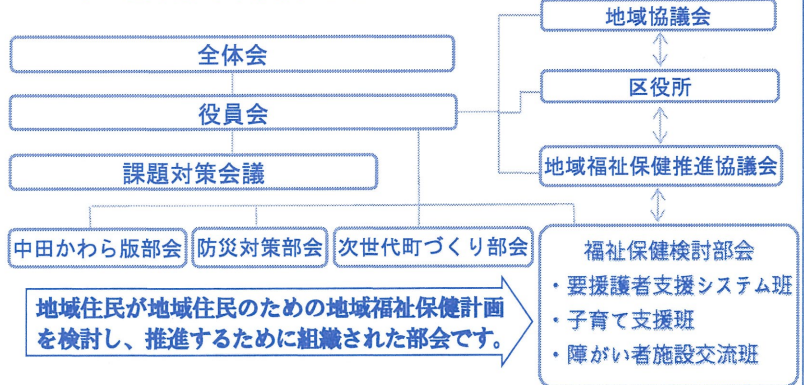

地域住民が地域住民のための地域福祉保健計画  
を検討し、推進するために組織された部会です。

### 要援護者支援システム班

班長：石井 マサ子

(中田地区民生委員児童委員協議会会長)

- ・近隣の見守り活動を広げるための活動を検討します。
- ・災害時の要援護者支援事業との連携を検討します。

平成28年度の取組

- ・要援護者支援カードの見直しを行います。
- ・高齢者サロンを行う会場を増やします。
- ・連合の防火防犯部や防災拠点と連携した取組を進めます。

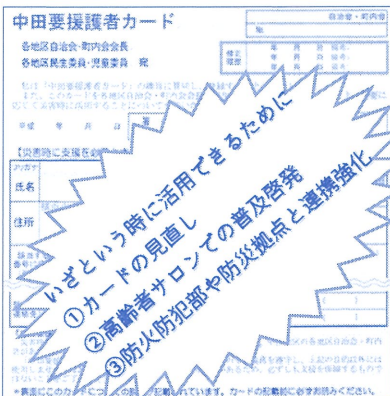

要援護者カードに魂を入れる一年に！

### 子育て支援班

班長：飯島 猛旦

(中田地区社会福祉協議会会長)

- ・子育て世代の支援、啓発を検討します。

平成28年度の取組

- ・公園遊びを充実させます。
- ・子育て中の母親を支援します。
- ・子育てをテーマとした寸劇を制作し、「寸劇フェスティバル」で発表します。
- ・他地区の子育てネットワークとの交流を促進します。



### 障がい者施設交流班

班長：牧 信宏

(泉地域活動ホームかがやき施設長)

- ・施設関係者が地域活動に主体的に参加できるよう検討します。

平成28年度の取組

地域との交流を促進する上で  
一番大切なことに立ち返って…

地域の方々に障がい者を理解  
して頂くことに注力します。

#### 《具体策》

- ・出前講座の開催
- ・コミュニケーションボードの普及啓発

障がい者も同じ中田の住民  
です。地域の方々のご理解  
ご協力をお願いします。



出前講座

中田かわら版部会が発行する「中田かわら版」  
などを活用して、中田地区のみなさんへ積極的に  
情報を発信します！！

…《問合せ》…中田地区地域支援チーム…

泉福祉保健センター 800-2433  
泉区社会福祉協議会 802-2150  
踊場地域ケアプラザ 801-2920