

平成29年度 「権太坂コミュニティハウス」 収支予算書兼決算書

収入の部

(税込、単位：円)

科目	当初予算額 (A)	補正額 (B)	予算現額 (C=A+B)	決算額 (D)	差引 (C-D)	説明
指定管理料	14,400,000		14,400,000	14,400,000	0	横浜市より
利用料金収入			0		0	
自主事業(指定管理料充当の自主事業)収入			0		0	
自主事業収入	607,000		607,000	552,600	54,400	
雑入	120,000	0	120,000	36,417	83,583	
印刷代	120,000		120,000	36,309	83,691	
自動販売機手数料			0		0	
駐車場利用料金収入			0		0	
その他()			0	108	△ 108	
収入合計	15,127,000	0	15,127,000	14,989,017	137,983	

支出の部

科目	当初予算額 (A)	補正額 (B)	予算現額 (C=A+B)	決算額 (D)	差引 (C-D)	説明
人件費	9,275,000	0	9,275,000	8,693,517	581,483	
給与・賃金	7,849,000		7,849,000	7,624,884	224,116	
社会保険料	1,002,000		1,002,000	792,377	209,623	
通勤手当	371,000		371,000	256,918	114,082	
健康診断費	17,000		17,000	19,338	△ 2,338	
勤労者福祉共済掛金	36,000		36,000	0	36,000	
退職給付引当金繰入額			0	0	0	
事務費	1,425,000	0	1,425,000	1,352,627	72,373	
旅費	90,000		90,000	45,668	44,332	
消耗品費	360,000		360,000	341,243	18,757	事務消耗品費、等
会議贈い費	36,000		36,000	8,380	27,620	
印刷製本費	120,000		120,000	98,872	21,128	
通信費	200,000		200,000	169,778	30,222	
使用料及び賃借料	0	0	0	53,978	△ 53,978	
横浜市への支払分			0	53,978	△ 53,978	ごみルート回収経費
その他			0		0	
備品購入費	130,000		130,000	209,452	△ 79,452	
図書購入費	300,000		300,000	220,509	79,491	
施設賠償責任保険	30,000		30,000	29,751	249	
職員等研修費	30,000		30,000	0	30,000	
振込手数料			0	5,342	△ 5,342	
リース料	39,000		39,000	112,434	△ 73,434	AED、複合機
手数料	50,000		50,000	7,738	42,262	残高証明手数料、等
地域協力費	40,000		40,000	49,482	△ 9,482	慶弔費含む
事業費	834,000	0	834,000	880,427	△ 46,427	
自主事業(指定管理料充当の自主事業)費			0		0	
自主事業費	834,000		834,000	880,427	△ 46,427	謝礼金含む
管理費	2,443,000	0	2,443,000	2,260,178	182,822	
光熱水費	1,050,000	0	1,050,000	1,034,024	15,976	
電気料金	900,000		900,000	883,033	16,967	
ガス料金			0		0	
水道料金	150,000		150,000	150,991	△ 991	
清掃費	324,000		324,000	324,000	0	
修繕費	403,000		403,000	416,882	△ 13,882	
機械警備費	318,000		318,000	236,952	81,048	
設備保全費	348,000	0	348,000	248,320	99,680	
空調衛生設備保守	260,000		260,000	172,800	87,200	
消防設備保守			0	8,560	△ 8,560	消火器
電気設備保守	56,000		56,000	56,160	△ 160	自動ドア
害虫駆除清掃保守	32,000		32,000	0	32,000	
駐車場設備保全費			0		0	
その他保全費			0	10,800	△ 10,800	トイレ修繕
共益費			0		0	
公租公課	100,000	0	100,000	165,992	△ 65,992	
事業所税	100,000		100,000	165,776	△ 65,776	市民税、県民税
消費税			0		0	
印紙税			0	200	△ 200	
その他()			0	16	△ 16	
事務経費(計算根拠を説明欄に記載)	1,050,000	0	1,050,000	1,663,769	△ 613,769	本部・事業本部経費
本部分	1,050,000		1,050,000	974,279	75,721	
当該施設分			0	689,490	△ 689,490	
二一ズ対応費			0		0	
支出合計	15,127,000	0	15,127,000	15,016,510	110,490	
差引	0	0	0	△ 27,493	27,493	

自主事業費収入	607,000			552,600		
自主事業費支出	834,000			880,427		
自主事業収支	△ 227,000			△ 327,827		

管理許可・目的外使用許可収入				0		
管理許可・目的外使用許可支出				53,978		
管理許可・目的外使用許可収支				△ 53,978		

(様式2)

施設名 横浜市権太坂コミュニティハウス

平成29年度 利用状況(団体+個人利用)

月別	開館日数 (日)	入館者数(人)			利用層別利用数(人)									
		男性	女性	合計(A)	幼児	小学生	中学生	高校生	大学生等	一般 (男性)	一般 (女性)	65歳以上 (男性)	65歳以上 (女性)	合計
4月	29	658	1,765	2,423	236	212	43	12	5	199	799	246	671	2,423
5月	30	669	1,905	2,574	306	179	38	34	6	150	801	167	893	2,574
6月	29	644	1,943	2,587	275	254	51	32	3	93	887	265	727	2,587
7月	28	698	1,962	2,660	269	359	61	62	17	122	677	424	669	2,660
8月	30	708	1,760	2,468	253	319	55	78	22	151	698	275	617	2,468
9月	29	670	1,787	2,457	285	240	22	40	15	115	723	266	751	2,457
上半期計	175	4,047	11,122	15,169	1,624	1,563	270	258	68	830	4,585	1,643	4,328	15,169
10月	28	671	1,873	2,544	298	234	15	45	15	118	288	756	775	2,544
11月	29	896	2,663	3,559	401	645	69	46	16	178	315	1,017	872	3,559
12月	27	676	1,772	2,448	304	288	21	71	16	108	701	230	709	2,448
1月	27	578	1,679	2,257	244	220	46	44	26	95	675	230	677	2,257
2月	27	582	1,808	2,390	282	205	43	50	5	91	712	237	765	2,390
3月	30	633	1,883	2,516	314	271	17	40	5	153	771	229	716	2,516
下半期計	168	4,036	11,678	15,714	1,843	1,863	211	296	83	743	3,462	2,699	4,514	15,714
年間合計	343	8,083	22,800	30,883	3,467	3,426	481	554	151	1,573	8,047	4,342	8,842	30,883

月別	居住区別利用数(人)				その他利用数
	区内	区外	市外	合計	図書貸出 冊数
4月	1,979	425	19	2,423	298
5月	2,082	451	41	2,574	642
6月	2,126	435	26	2,587	594
7月	2,127	516	17	2,660	693
8月	2,042	399	27	2,468	697
9月	1,991	443	23	2,457	675
上半期計	12,347	2,669	153	15,169	3,599
10月	2,071	454	19	2,544	638
11月	2,865	650	44	3,559	531
12月	2,046	382	20	2,448	521
1月	1,798	440	19	2,257	637
2月	1,978	391	21	2,390	590
3月	2,087	411	18	2,516	590
下半期計	12,845	2,728	141	15,714	3,507
年間合計	25,192	5,397	294	30,883	7,106

平成29年度 自主事業報告書

月度	募集対象	事業名 (教室名)	開催時期	開催回数	参加人員		自主事業経費			1人あたり参加費		講師謝金		備考 (共催団体・その他)
					募集人数 (人)	延参加 人数 (人)	委託料 支出総 額 (円)	参加者 負担総額 (円)	総経費 (円)	徴収の 有・無	参加費用 (円)	1回1講師 あたり (円)	1教室講 師謝金額 (円)	
4 月 5 6 月	60歳以上一般	健康体操(ストレッチ体操)	4/20 ①	1	20	18	0	5,400	5,400	有	300	7,000	7,000	
	60歳以上一般	健康体操(ストレッチ体操)	5/18 ②	1	20	18	0	5,400	5,400	有	300	7,000	7,000	
	60歳以上一般	健康体操(ストレッチ体操)	6/15 ③	1	20	20	0	6,000	6,000	有	300	7,000	7,000	
	親子	親子3B体操	4/03 ①	1	40	23	0	4,600	4,600	有	400	5,568	5,568	参加：11組23人
	親子	親子3B体操	5/休み②	1	-	-	-	-	-	-	-	-	-	5月はお休み
	親子	親子3B体操	6/05 ③	1	40	18	0	3,600	3,600	有	400	5,568	5,568	参加：9組18人
	65歳以上一般	ごんたカフェ	4/08 ①	1	25	13	9,630	1,300	10,930	有	100	0	0	
	65歳以上一般	ごんたカフェ	4/22 ②	1	25	15	0	5,900	5,900	有	300	0	0	トマト苗植え(材料費個人差有)
	65歳以上一般	ごんたカフェ	5/13 ①	1	25	11	3,277	1,100	4,377	有	100	0	0	
	65歳以上一般	ごんたカフェ	5/27 ②	1	25	15	0	1,500	1,500	有	100	0	0	
	65歳以上一般	ごんたカフェ	6/10 ①	1	25	19	1,848	1,900	3,748	有	100	0	0	
	65歳以上一般	ごんたカフェ	6/24 ②	1	25	13	0	1,300	1,300	有	100	0	0	
	小・中学生	あそびの広場	4/15 ①	1	20	13	0	0	0	無	0	0	0	ミニトマトの苗植え
	小・中学生	あそびの広場	5/20 ①	1	20	5	0	0	0	無	0	0	0	
	小・中学生	あそびの広場	6/26 ①	1	20	8	0	0	0	無	0	0	0	
	成人	英語で歌おう(4月～6月 6回)	4月より	6	10	48	0	40,000	40,000	有	5,000	7,424	44,548	初回参加費6回分もらう(教材費含む)
	成人	子育て写真講座	6/8・15	2	10	8	4,980	0	4,980	無	0	0	0	
	成人	健康講座(膝痛・腰痛対策)	5/20 ①	1	60	46	0	0	0	無	0	0	0	
	成人	健康講座(口腔ケア)	6/17 ②	1	60	13	0	0	0	無	0	0	0	
	成人	レクリエーション吹き矢	4/23 ①	1	30	21	0	6,500	6,500	有	300	10,000	10,000	(材料費個人差有)
	成人	レクリエーション吹き矢	5/28 ②	1	30	22	0	6,700	6,700	有	300	10,000	10,000	(材料費個人差有)
	成人	レクリエーション吹き矢	6/25 ③	1	30	20	0	6,100	6,100	有	300	10,000	10,000	(材料費個人差有)
	成人	アコーディオン唄の集い	4/01 ①	1	50	63	5,055	12,600	17,655	有	200	5,568	5,568	
	成人	アコーディオン唄の集い	5/06 ②	1	50	55	1,339	11,000	12,339	有	200	6,682	6,682	
	成人	アコーディオン唄の集い	6/03 ③	1	50	68	2,585	13,600	16,185	有	200	6,682	6,682	
	成人	和みのヨーガ(6月～8月 6回)	6月より	6	90	69	0	45,000	45,000	有	3,000	8,352	50,115	
一般(どなたでも)	パソコン無料相談会	毎週火曜日	13	—	—	—	—	—	無	0	0	0		
親子	子育て支援	毎週火曜日	13	—	—	—	—	—	無	0	0	0		

(様式5)

月度	募集対象	事業名 (教室名)	開催時期	開催回数	参加人員		自主事業経費			1人あたり参加費		講師謝金		備考 (共催団体・その他)
					募集人数 (人)	延参加 人数 (人)	委託料 支出総 額 (円)	参加者 負担総額 (円)	総経費 (円)	徴収の 有・無	参加費用 (円)	1回1講師 あたり (円)	1教室講 師謝金額 (円)	
7 月 ～ 9 月	60歳以上一般	健康体操(ストレッチ体操)	7/13①	1	20	21		6,300	6,300	有	300	7,000	7,000	
	60歳以上一般	健康体操(ストレッチ体操)	8/3②	1	20	18		5,400	5,400	有	300	7,000	7,000	
	60歳以上一般	健康体操(ストレッチ体操)	9/14③	1	20	17		5,100	5,100	有	300	7,000	7,000	
	親子	親子3B体操	7/3①	1	40	20		4,000	4,000	有	400	5,568	5,568	参加：10組20人
	親子	親子3B体操	8/休み②	1	-	-	-	-	-	-	-	-	-	8月はお休み
	親子	親子3B体操	9/4③	1	40	14		2,800	2,800	有	400	5,568	5,568	参加：7組14人
	65歳以上一般	ごんたカフェ	7/8①	1	25	13	1,196	1,300	2,496	有	100	0	0	
	65歳以上一般	ごんたカフェ	7/22②	1	25	10		1,000	1,000	有	100	0	0	
	65歳以上一般	ごんたカフェ	8/26①	1	25	11	0	1,100	1,100	有	100	0	0	
	65歳以上一般	ごんたカフェ	9/9①	1	25	25	969	2,500	3,469	有	100	0	0	
	65歳以上一般	ごんたカフェ	9/23②	1	25	13	2,258	1,300	3,558	有	100	0	0	
	小・中学生	あそびの広場	7/15①	1	20	11	616	0	616	無	0	0	0	
	小・中学生	あそびの広場	8/19②	1	20	5	0	0	0	無	0	0	0	
	小・中学生	あそびの広場	9/16③	1	20	4	0	0	0	無	0	0	0	
	成人	レクレーション吹き矢	7/23①	1	30	25	0	7,800	7,800	有	300	10,000	10,000	
	成人	レクレーション吹き矢	8/27②	1	30	23	0	7,100	7,100	有	300	10,000	10,000	
	成人	レクレーション吹き矢	9/24③	1	30	22	0	7,100	7,100	有	300	10,000	10,000	
	成人	アコーディオン唄の集い	7/1①	1	50	63	0	12,600	12,600	有	200	6,682	6,682	
	成人	アコーディオン唄の集い	8/5②	1	50	63	1,350	12,600	13,950	有	200	6,682	6,682	
	成人	アコーディオン唄の集い	9/2③	1	50	60	1,171	12,000	13,171	有	200	6,682	6,682	
	成人	ゆかた着付け	7/2	1	10	7	0	2,800	2,800	有	400	0	0	
	一般(どなたでも)	パソコン無料相談会	毎週火曜日	10	-	-	0	0	0	無	0	0	0	
	親子	子育て支援	毎週火曜日	11	-	-	0	0	0	無	0	0	0	
	成人	フラワーアレンジメント	7/6①	1	10	10	17,820	15,000	32,820	有	1,500	5,568	5,568	
	一般(どなたでも)	ハンドベルコンサート	7/9①	1	50	33	0	0	0	無	0	11,137	11,137	
	小学生	夏休み子ども工作	8/8①	1	10	10	5,000	1,000	6,000	有	100	3,341	3,341	
一般(どなたでも)	お楽しみ人形劇	8/26①	1	80	40	0	0	0	無	0	11,021	11,021		
成人	布ぞうり教室	9/17①	1	8	7		2,100	2,100	有	300	3,341	3,341		
成人	Excelの基礎 カレンダーを作ろう 2回講座	9/21、9/28	1	15	25	7,500	13,000	20,500	有	1,000	15,000	30,000		

(様式5)

月度	募集対象	事業名 (教室名)	開催時期	開催回数	参加人員		自主事業経費			1人あたり参加費		講師謝金		備考 (共催団体・その他)	
					募集人数 (人)	延参加 人数 (人)	委託料 支出総 額 (円)	参加者 負担総額 (円)	総経費 (円)	徴収の 有・無	参加費用 (円)	1回1講師 あたり (円)	1教室講 師謝金額 (円)		
10月 ～ 12月	60歳以上一般	健康体操(ストレッチ体操)	10/5①	1	20	19		5,700	5,700	有	300	7,000	7,000		
	60歳以上一般	健康体操(ストレッチ体操)	11/9①	1	20	12		3,600	3,600	有	300	7,000	7,000		
	60歳以上一般	健康体操(ストレッチ体操)	12/21①	1	20	15		4,500	4,500	有	300	7,000	7,000		
	親子	親子3B体操	10/2①	1	40	12		2,400	2,400	有	400	5,568	5,568	参加:6組12人	
	親子	親子3B体操	11/20①	1	40	15		3,000	3,000	有	400	5,568	5,568	参加:7組15人	
	親子	親子3B体操	12/4①	1	40	19		3,800	3,800	有	400	5,568	5,568	参加:9組19人	
	65歳以上一般	ごんたカフェ	10/14①	1	25	10		1,000	1,000	有	100	0	0		
	65歳以上一般	ごんたカフェ	10/28①	1	25	15		1,500	1,500	有	100	0	0		
	65歳以上一般	ごんたカフェ	11/11①	1	25	12		1,200	1,200	有	100	0	0		
	65歳以上一般	ごんたカフェ	11/25①	1	25	14		1,400	1,400	有	100	0	0		
	65歳以上一般	ごんたカフェ	12/9①	1	25	26		5,200	5,200	有	200	0	0		
	小・中学生	あそびの広場	10/休み(選挙)			-	-	-	-	-	-	-	-	-	
	小・中学生	あそびの広場	11/18①	1	20	0		0	0	無	0	0	0		
	小・中学生	あそびの広場	12/16①	1	20	7		0	0	無	0	0	0		
	成人	レクレーション吹き矢	10/休み(選挙)			-	-	-	-	-	-	-	-	-	
	成人	レクレーション吹き矢	11/26①	1	30	27		8,100	8,100	有	300	10,000	10,000		
	成人	レクレーション吹き矢	12/24①	1	30	24		7,200	7,200	有	300	10,000	10,000		
	成人	アコーディオン唄の集い	10/7①	1	50	64		12,800	12,800	有	200	6,682	6,682		
	成人	アコーディオン唄の集い	11/3①	1	50	62		12,400	12,400	有	200	6,682	6,682		
	成人	アコーディオン唄の集い	12/2①	1	50	64		12,800	12,800	有	200	6,682	6,682		
	成人	和みのヨーガ2(10月～12月6回)	10/11①	1	15	10	0	24,000	24,000	有	3,000	8,352	50,115		
	成人	和みのヨーガ2(10月～12月6回)	10/25②	1	15	10		3,500	3,500	有	500				
	成人	和みのヨーガ2(10月～12月6回)	11/8①	1	15	11		1,500	1,500	有	500				
	成人	和みのヨーガ2(10月～12月6回)	11/22②	1	15	6		500	500	有	500				
	成人	和みのヨーガ2(10月～12月6回)	11/29③	1	15	6		1,000	1,000	有	500				
	成人	和みのヨーガ2(10月～12月6回)	12/20①	1	15	6		1,500	1,500	有	500				
	成人	イスと体操	10/27①	1	20	14		1,400	1,400	有	100				
	成人	イスと体操	11/24①	1	20	15		1,500	1,500	有	100				
	成人	イスと体操	12/22①	1	20	18		1,800	1,800	有	100				
	成人	傾聴ボランティア講座(11月3回)	11/13①	1	10	13	0	0	0	無	0	0	0		
成人	傾聴ボランティア講座(11月3回)	11/20②	1	10	14	0	0	0	無	0	0	0			
成人	傾聴ボランティア講座(11月3回)	11/27③	1	10	10	0	0	0	無	0	0	0			
成人	Wordでお絵かき①	11/23①	1	15	14		14,000	14,000	有	1,000	15,000	15,000	初回参加費2回分もらう		

(様式5)

月度	募集対象	事業名 (教室名)	開催時期	開催回数	参加人員		自主事業経費			1人あたり参加費		講師謝金		備考 (共催団体・その他)	
					募集人数 (人)	延参加 人数 (人)	委託料 支出総 額 (円)	参加者 負担総額 (円)	総経費 (円)	徴収の 有・無	参加費用 (円)	1回1講師 あたり (円)	1教室講 師謝金額 (円)		
	成人	Wordでお絵かき②	11/30②	1	15	12									
	成人	フラワーアレンジメント	12/7①	1	10	5	12,000	10,000	22,000	有	2,000	5,568	5,568		
	成人	財産管理	12/10①	1	30	15	0	0	0	無	0	0	0		
	一般(どなたでも)	クリスマスコンサート	12/19①	1	50	51	0	0	0	無	0	11,021	11,021		
	一般(どなたでも)	パソコン無料相談会	毎週火曜日	12	—		0	0	0	無	0	0	0		
	親子	子育て支援	毎週火曜日	13	—		0	0	0	無	0	0	0		
								0	0						
1 月 ～ 3 月	60歳以上一般	健康体操(ストレッチ体操)	1/11①	1	20	12		3,600	3,600	有	300	7,000	7,000		
	60歳以上一般	健康体操(ストレッチ体操)	2/15①	1	20	13		3,900	3,900	有	300	7,000	7,000		
	60歳以上一般	健康体操(ストレッチ体操)	3/15①	1	20	15		4,500	4,500	有	300	7,000	7,000		
	親子	親子3B体操	1/22①	1	40	14		2,800	2,800	有	400	5,568	5,568	参加：7組14人	
	親子	親子3B体操	2/5①	1	40	19		3,800	3,800	有	400	5,568	5,568	参加：9組19人	
	親子	親子3B体操	3/5①	1	40	30		6,000	6,000	有	400	5,568	5,568	参加：15組30人	
	65歳以上一般	ごんたカフェ	1/13①	1	25	26		2,600	2,600	有	100	0	0		
	65歳以上一般	ごんたカフェ	1/27①	1	25	20		2,000	2,000	有	100	0	0		
	65歳以上一般	ごんたカフェ	2/10①	1	25	18		1,800	1,800	有	100	0	0		
	65歳以上一般	ごんたカフェ	2/24①	1	25	30		3,000	3,000	有	100	0	0		
	65歳以上一般	ごんたカフェ	3/10①	1	25	20		2,000	2,000	有	100	0	0		
	65歳以上一般	ごんたカフェ	3/24①	1	25	20		2,000	2,000	有	100	0	0		
	小・中学生	あそびの広場	1/20①	1	20	3		0	0	無	0	0	0		
	小・中学生	あそびの広場	2/17①	1	20	4		0	0	無	0	0	0		
	小・中学生	あそびの広場	3/17①	1	20	5		0	0	無	0	0	0		
	成人	レクレーション吹き矢	1/28①	1	30	25		7,500	7,500	有	300	10,000	10,000		
	成人	レクレーション吹き矢	2/25①	1	30	22		6,600	6,600	有	300	10,000	10,000		
	成人	レクレーション吹き矢	3/25①	1	30	25		7,500	7,500	有	300	10,000	10,000		
	成人	アコーディオン唄の集い	1/7①	1	100	64		12,800	12,800	有	200	13,364	13,364		
	成人	アコーディオン唄の集い	2/4①	1	100	77		15,400	15,400	有	200	13,364	13,364		
成人	アコーディオン唄の集い	3/4①	1	100	80		16,000	16,000	有	200	13,364	13,364			
成人	イスと体操	1/26①	1	20	19		1,900	1,900	有	100					
成人	イスと体操	2/23①	1	20	14		1,400	1,400	有	100					
成人	イスと体操	3/23①	1	20	17		1,700	1,700	有	100					
一般(どなたでも)	お楽しみ人形劇	2/3①	1	80	51	0	0	0	無	0	11,021	11,021			
成人	笑いヨガ	2/11①	1	15	17		1,700	1,700	有	100	2,000	2,000			

(様式5)

月度	募集対象	事業名 (教室名)	開催時期	開催回数	参加人員		自主事業経費			1人あたり参加費		講師謝金		備考 (共催団体・その他)	
					募集人数 (人)	延参加 人数 (人)	委託料 支出総 額 (円)	参加者 負担総額 (円)	総経費 (円)	徴収の 有・無	参加費用 (円)	1回1講師 あたり (円)	1教室講 師謝金額 (円)		
	成人	AED・心肺停止、救急電話	2/19①	1		2	0	0	0	無	0	0	0	他職員7名参加	
	一般(どなたでも)	権太坂ふれあい地域寄席	3/17①	1	50	45		0	0	無	0	9,000	9,000		
	一般(どなたでも)	パソコン無料相談会	毎週火曜日	12	—		0	0	0	無	0	0	0		
	親子	子育て支援	毎週火曜日	12	—		0	0	0	無	0	0	0		
								0	0						
合 計					223	3,408	2,566	78,594	561,200	639,794	0	36,300	475,942	611,592	

自主事業に要した総経費は、指定管理料(自主事業費)から充当した額と参加者負担額等の合計となります。

平成29年度 サービス向上及び経費節減努力事項報告

No.	実施時期	内 容	効 果
1	6月	館内の備品レイアウトの整理を行ない、導線を改善しました	自主事業などで、ボランティアの方に備品の準備を含めて手伝って頂いております。導線を改善し、ボランティアさんより準備が楽になったと評価をいただきました。
2	7月	部屋の蛍光灯の間引きを実施	貸部屋の窓側の電球は、点灯してもあまり明るくない構造となっておりますので、間引きすることにしました。毎日のことなので、電気代の節減に繋がっております。
3	7月	トイレ清掃グッズの購入	トイレ清掃時の除菌グッズを購入しました。従来より、清潔にトイレを清掃しております。
4	9月	非常勤職員2名増員	職員を増員することによって、事務所で利用者の対応に余裕を持つことができ、サービス向上につながっています。
5	11月	掲示板の画鋏を撤去し、両面テープに交換	サービスというよりは、利用者の方がより安全に利用できるように工夫しました。他の施設で、利用者の方が画鋏を踏んだ事例を聞いたので、当施設での改善を行ないました。
6	12月	額縁の掲示物を撤去	地震発生時の館内落下物を予測し、落下の危険性がある額縁を交流ロビーから撤去しました。
7	12月	ノロ対策のシュミレーションを、子育て支援者さんと実施	毎週火曜日に子育て支援者さんによる相談会を実施しております。支援者さんと、ノロウイルスでの嘔吐対応を実際にシュミレーションし、誘導の仕方、利用者のケアの仕方、嘔吐物の処理の仕方を一緒にシュミレーションしました。安全対策面の強化につながっています。
8	1月	職員にて、壁紙の修繕を実施	貸部屋の壁紙が剥れてしまっている部分を修繕しました(外注していないため、経費削減に繋がりました)。また、綺麗な壁紙により、利用者の方が気持ちよく利用できるようになっています。
9	2月	自主事業の特設チラシ置場を作成	下足入れの上にチラシラックを置きました。特製のチラシラックで、自主事業のチラシを取りやすい仕様しております。多くの方が、チラシを持って帰ってくださっています。
10	2月	職員にて、イスの補強修繕を実施	全ての椅子を点検し、足元の補強修繕を職員にて実施しました。利用者の方に安全に快適に今後も利用していただけるように、今後も実施してゆきます。

平成29年度 備品一覧

No.	品名	形状・その他	単価(円)	購入		廃棄		増減
				数量	年月日	数量	年月日	
1	POPディスプレイ	カタログ入れ	21,492	1	2017年4月			増
2	シュレッダー		7,980	1	6月			増
3	事務用イス		10,575	1	6月			増
4	外付けHDD		11,480	1	7月			増
5	電動掃除機		71,262	1	7月			増
6	空気清浄機		15,944	1	8月			増
7	Ipad		19,224	1	8月			増
8	倉庫用の棚		11,655	1	8月			増
9	プリンター	キャノンPIXUSIX5000				1	2017年9月	減
10	複写機	リコーImagioNEO300モデル765				1	9月	減
11	ノートPC(NEC)		15,900	1	2018年3月			
12	掃除機		7,980	3	3月			

(注)当該年度予算で購入した備品、または廃棄した備品を記入してください。

平成29年度 修繕一覧

No.	修繕年月日	修繕箇所	金額(円)	業者名
1	H29.8.3	倉庫2の扉の開閉不具合	5,400	株式会社 ペンリーコーポレーション
2	H29.8.8	女子トイレでの水が流れなくなる故障	30,186	株式会社イースマイル
3	H29.10.24	入口自動ドアの、施錠不具合	0	株式会社神奈川ナブコ
4	H30.1.6	集会室2の壁紙修繕	5,786	職員にて実施 (金額は材料費)
5	H30.1.24	集会室1、集会室2、地域活動室の椅子置場の壁	2,838	職員にて実施 (金額は材料費)
6	H30.2.26	活動室の空調修繕	28,080	企業組合ユニオン建設労協
7	H30.2.27	貸室やロビーすべての椅子の補強修理	1,076	職員にて実施 (金額は材料費)
8	H30.3.4	ロビー椅子の補強修理	2,828	職員にて実施 (金額は材料費)
	H30.3.27	活動室の空調修繕	340,000	企業組合ユニオン建設労協

平成29年度 維持管理・保守点検 実施状況

No.	実施年月日	実施内容	業者名	点検結果等	対応状況
	H29.4.17	空調自動制御点検 設備巡視点検	センター事業団	良	
	H29.4.17	定期清掃	センター事業団	良	
	H29.5.15	空調自動制御点検 設備巡視点検	センター事業団	良	
	H29.5.15	定期清掃	センター事業団	良	
	H29.5.23	自動ドア点検	神奈川ナブコ	良	
	H29.6.19	空調自動制御点検 設備巡視点検	センター事業団	良	
	H29.6.19	定期清掃	センター事業団	良	
	H29.7.18	空調自動制御点検 設備巡視点検	センター事業団	良	
	H29.7.18	定期清掃	センター事業団	良	
	H29.8.21	空調自動制御点検 設備巡視点検	センター事業団	良	
	H29.8.21	定期清掃	センター事業団	良	
	H29.8.29	自動ドア点検	神奈川ナブコ	良	

平成29年度 維持管理・保守点検 実施状況

No.	実施年月日	実施内容	業者名	点検結果等	対応状況
	H29.9.19	空調自動制御点検 設備巡視点検	センター事業団	良	
	H29.9.19	定期清掃	センター事業団	良	
	H29.10.16	空調自動制御簡易点検 設備巡視簡易点検	事業所にて実施	良	
	H29.10.16	定期清掃	センター事業団	良	
	H29.11.6	空調自動制御点検 設備巡視点検	事業所にて実施	良	
	H29.11.6	定期清掃	センター事業団	良	
	H29.11.10	自動ドア点検	神奈川ナブコ	良	
	H29.12.18	空調自動制御簡易点検 設備巡視簡易点検	トップランドコー ポレーション	良	
	H29.12.18	定期清掃	センター事業団	良	
	H30.1.15	空調自動制御簡易点検 設備巡視簡易点検	トップランドコー ポレーション	良	
	H30.1.15	定期清掃	センター事業団	良	
	H30.2.19	空調自動制御簡易点検 設備巡視簡易点検	トップランドコー ポレーション	良	

(様式7)

	H30.2.19	定期清掃	センター事業団	良	
	H30.2.28	自動ドア点検	神奈川ナブコ	良	
	H30.3.19	空調自動制御簡易点検 設備巡視簡易点検	トップランドコー ポレーション	良	
	H30.3.19	定期清掃	センター事業団	良	

平成29年度 ご利用者アンケート報告

権太坂コミュニティハウス

施設運営に関するご利用者アンケートを、3月1日から3月31日にかけて実施し553名の方からご回答をいただきました。ご協力誠にありがとうございました。今後の館の運営に活かしていきたいと思っております。アンケートの結果は、受付でお気軽にお問い合わせください。

《全体》

当コミハは、女性の方が多く、年代は60～70代、利用頻度は月2～3回が多いです。集会室・地域活動室はサークル活動、自主事業参加、管理組合・自治会、子育て関連等です。ロビーのご利用は勉強・読書・囲碁・話し合いなど多岐に渡っています。

【男女別】

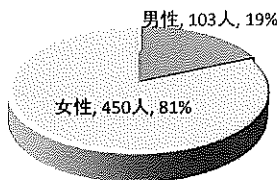

【年代別】

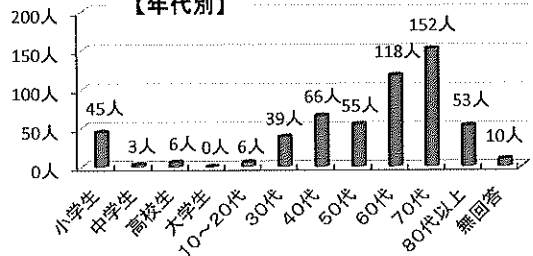

お住まいは？

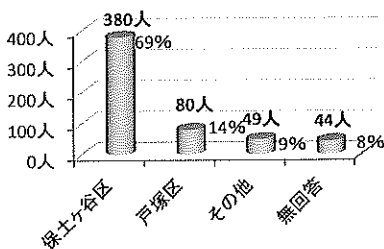

来館の交通手段は？

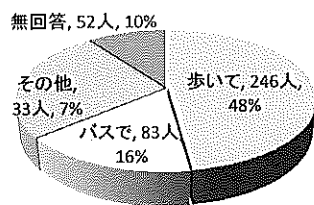

利用頻度は？

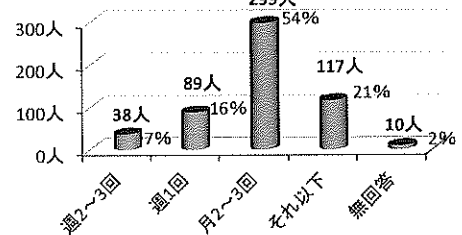

集会室・地域活動室の利用内容は？

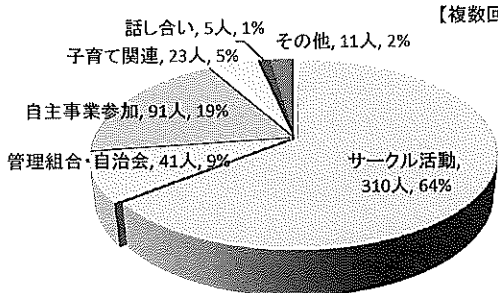

ロビーの利用目的は？

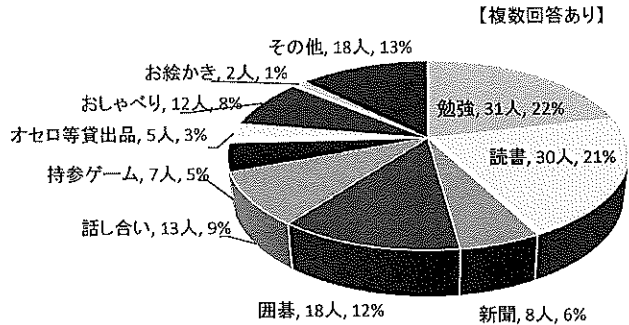

満足度は？

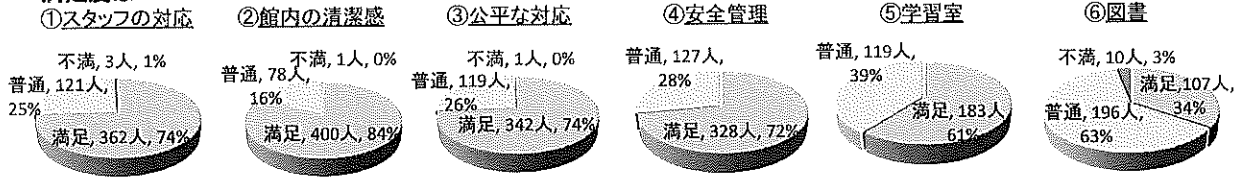

貸室予約について

現行の2ヶ月先予約

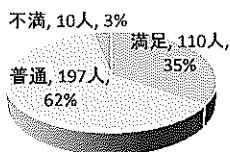

3ヶ月以上先の予約

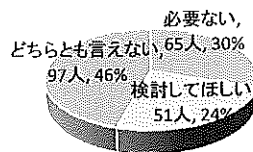

満足度は、スタッフの対応は親切・丁寧と概ね好意的なコメントを頂きました。ただ、子どもが少し騒ぐと注意が厳しいとのご意見もありました。図書は貸出数を増やしてほしい、新刊がもっと入るとうれしい、冊数が少ない、貸出期間を3週間にしてほしい、等のご意見ご要望がありました。

貸室予約で、現行の2ヶ月先予約に不満がない方が多い一方、3ヶ月以上先の予約の検討依頼もあり、今後の検討課題と致します。

学生アンケートから、小学生の利用時間を延ばしてほしい、子ども向けのイベントを増やしてほしい、子供向け本を増やしてほしい等。

子育て支援アンケートで

子育て支援相談事業に参加したことがある

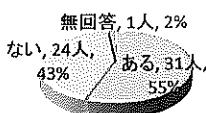

子育てサークルに参加したことがある



子育て支援アンケートで、図書は読み聞かせできる本を増やしてほしい、図書コーナーを備えた幼児のプレイルーム(毎日開放されている空間)、子育ての本・ノンタンシリーズ・紙芝居を増やしてほしい等。支援は子どもたちを遊ばせて学べるようなもの、子どもを預かってもらえる、子どもと一緒にヨガなどしたい、預かり保育、一緒に工作やリミック等をする場、幼稚園に向けての準備の場、保育付きの習い事、いつでも遊べる場所等。栄養士さんの相談コーナーがあると嬉しい等。

ご利用者アンケートご要望への回答

権太坂コミュニティハウス

平成29年度アンケート(平成30年3月1日～3月31日展開)でお寄せ頂いたご要望について回答致します。

ご要望	回答
<p><図書コーナー></p> <ul style="list-style-type: none"> ・本の数と種類を増やしてほしい。 ・新刊がもっと入るとうれしい。 	<ul style="list-style-type: none"> ・毎月6～8冊程度新刊を入れています。絵本、子供向けの本、文学賞受賞作品、話題の図書等購入していきます。
<ul style="list-style-type: none"> ・おススメの絵本を教えてください。 ・おススメの図書を教えてください。 	<ul style="list-style-type: none"> ・今期にお奨め図書コーナーを企画しています。実際に読まれた方からおススメポイントを紹介していただこうと考えています。
<ul style="list-style-type: none"> ・子育て支援アンケートで、図書は読み聞かせできる本を増やしてほしい、図書コーナーを備えた幼児のプレイルーム(毎日開放されている空間)、子育ての本・ノンタンシリーズ・紙芝居を増やしてほしい等ご要望を頂きました。 	<ul style="list-style-type: none"> ・フリースペースを検討中です。保育の専門の方にもアドバイスを頂き、今期に試行したいと考えています。
<p><貸室予約></p> <ul style="list-style-type: none"> ・現行の2ヶ月先予約は予約が取りづらい。 ・3ヶ月以上先の予約は是非検討してほしい。 	<ul style="list-style-type: none"> ・現行の2ヶ月先予約に満足の方が多い一方、3ヶ月以上先の予約の検討依頼もあります。抽選がはずれた時に、他の施設を探さねばならない団体があることも考慮し、3ヶ月先予約受付を検討します。
<p><自主事業の要望></p> <ul style="list-style-type: none"> ・子ども向けのイベントを増やしてほしい。 ・新しいゲームを増やしてほしい。 	<ul style="list-style-type: none"> ・今期の7月・8月に子どもウイーク(6日間)を行ないます。その中で新規ボードゲーム等を行ない、ゲームは常設貸出品とします。 ・年末には「書初め」を企画しています。
<ul style="list-style-type: none"> ・子連れOKコンサートを実施してほしい。 	<ul style="list-style-type: none"> ・毎年実施しているハンドベルコンサート、クリスマスコンサートはお子さん歓迎です。ぐずったときは外であやして頂いています。
<p><子育て支援の要望></p> <ul style="list-style-type: none"> ・子どもたちを遊ばせて学べるようなもの、子どもを預かってもらえる、子どもと一緒にヨガなどしたい、預かり保育、一緒に工作やリトミック等をする場、幼稚園に向けての準備の場、保育付きの習い事、いつでも遊べる場所等。栄養士さんの相談コーナーがあると嬉しい等、様々なご要望がありました。 	<ul style="list-style-type: none"> ・今期企画の子育て支援講座で、子どもを預かれる方との引き合わせや近隣施設との連携等を考えています。決まり次第、館内掲示その他で案内いたします。情報提供の充実など、実現しやすい内容から取り組んでいきます。

ご要望・ご意見はいつでも受け付けています。「ご要望・ご意見」へ記入下さるか、受付へお申し出ください。