

位置図

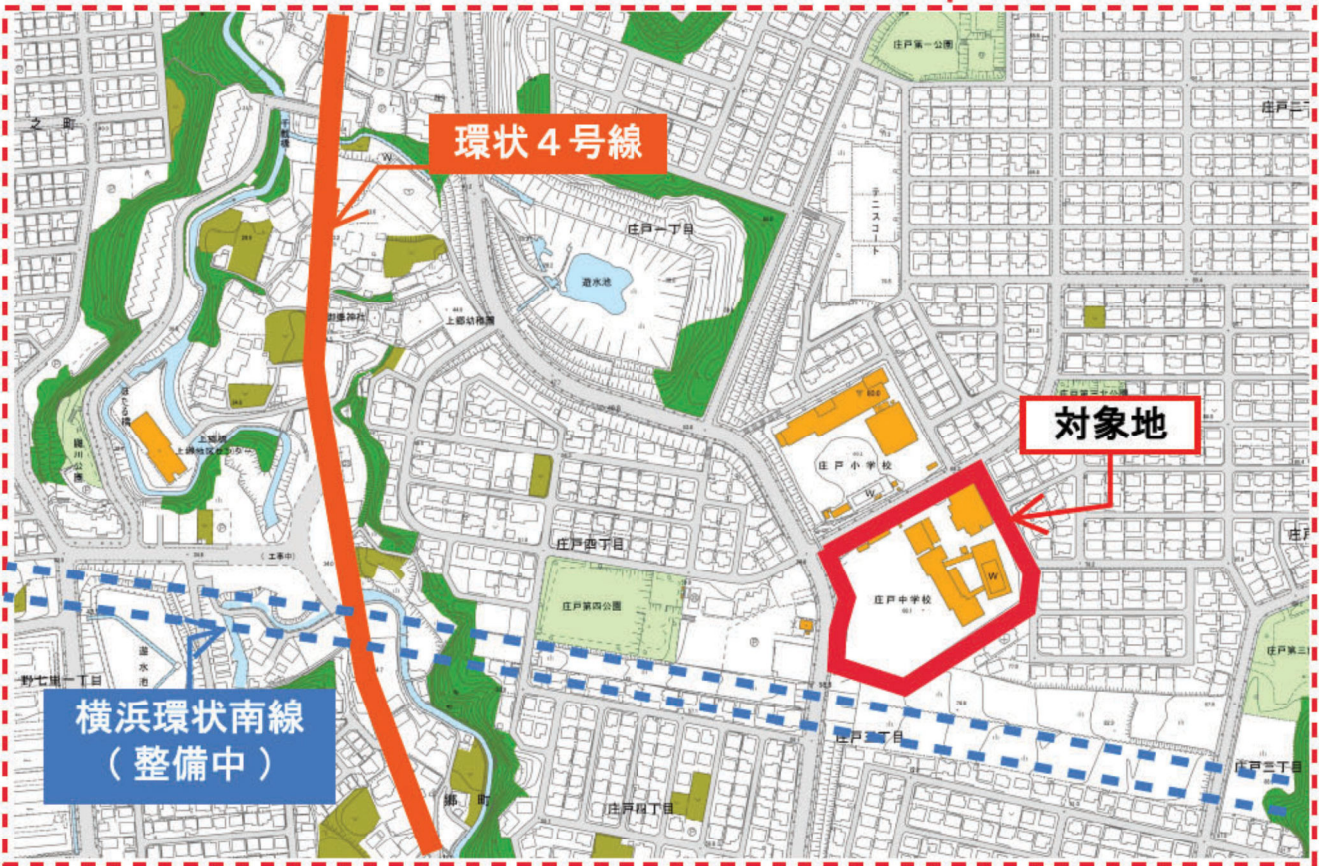

案内図



公図

1216-379

(座標値種別：図上測定)

-22559.748

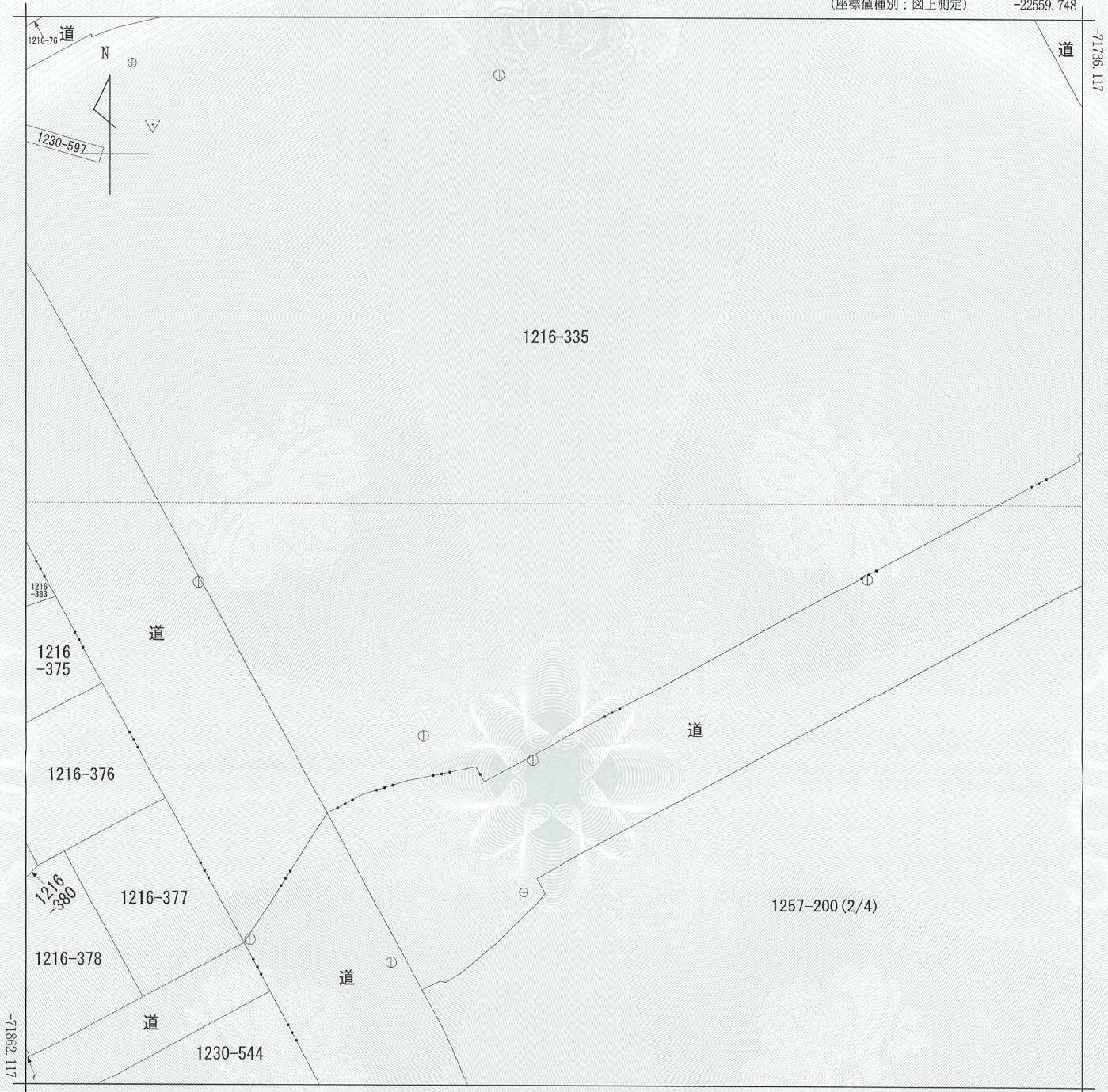

-22684.748

(座標値種別：図上測定)

(注) 地図に準ずる図面は、土地の区画を明確にした不動産登記法所定の地図が備え付けられるまでの間、これに代わるものとして備え付けられている図面で、土地の位置及び形状の概略を記載した図面です。

(注) 国土交通省国土地理院が公表した座標補正パラメータ(touhokutaiheiyouoki2011.par)による修正がされています。

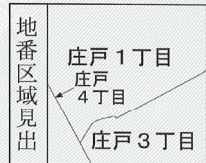

請求部	所在	横浜市栄区庄戸三丁目				地番	1257番200		
出力縮尺	1/500	精度区分	甲二	座標系又は記号	IX	分類	地図に準ずる図面 (国調法19-5指定)	種類	地籍図
作成年月日					備付年月日 (原図)			補記事項	

これは地図に準ずる図面に記録されている内容を証明した書面である。

(横浜地方法務局栄出張所管轄)

令和3年7月7日

横浜地方法務局

請求番号：10-1  
(1/4)

登記官



公用

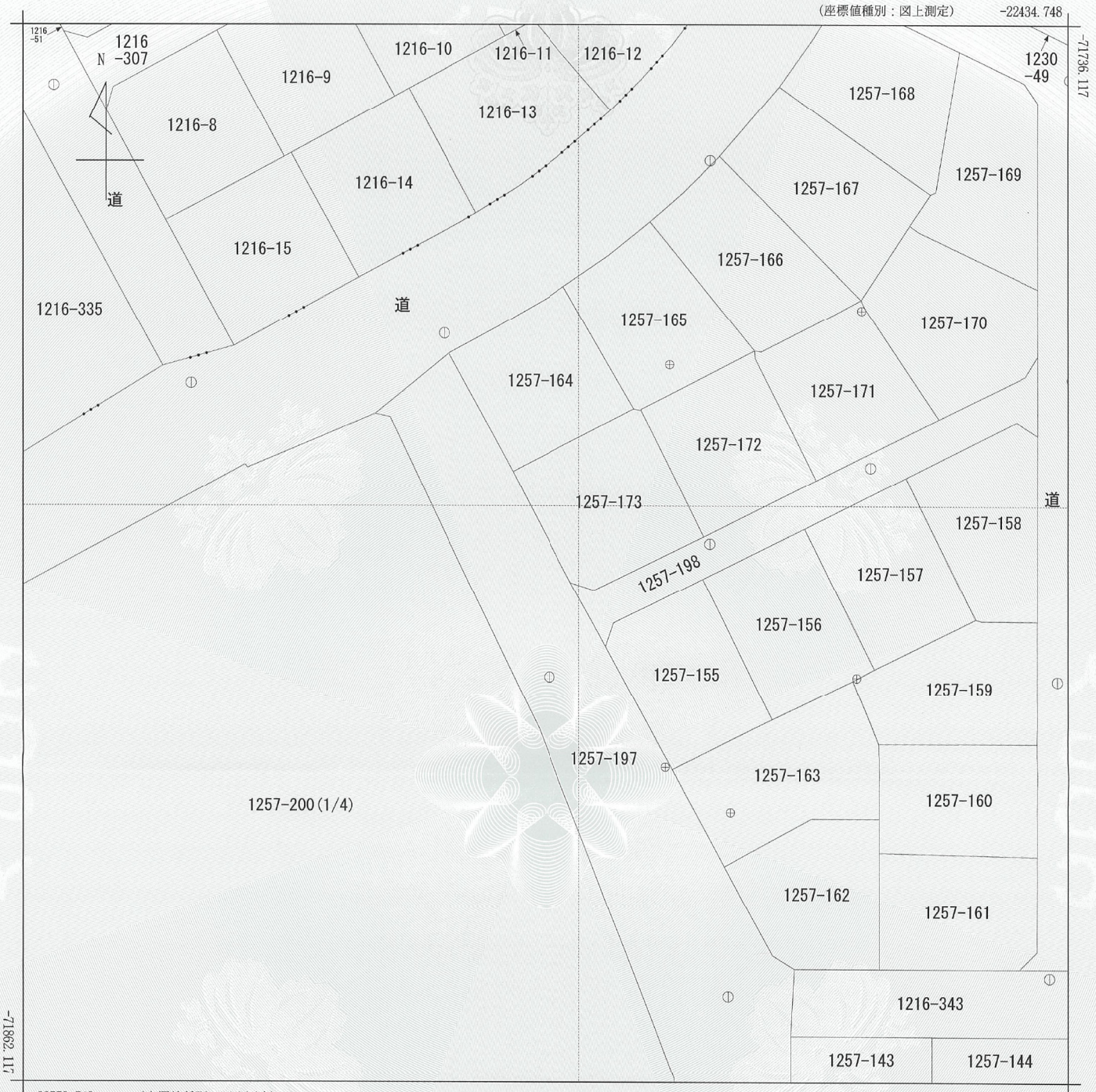

(注) 地図に準ずる図面は、土地の区画を明確にした不動産登記法所定の地図が備え付けられるまでの間、これに代わるものとして備え付けられている図面で、土地の位置及び形状の概略を記載した図面です。  
 (注) 国土交通省国土地理院が公表した座標補正パラメータ(touhokutaiheiyouuki2011.par)による修正がされています。

地番区域見出し  
 庄戸1丁目  
 庄戸3丁目

請求部分	所在 横浜市栄区庄戸三丁目				地番	1257番200			
出力縮尺	1/500	精度区分	甲二	座標系番号又は記号	IX	分類	地図に準ずる図面（国調法19-5指定）	種類	地籍図
作成年月日					備付年月日（原図）			補記事項	

これは地図に準ずる図面に記録されている内容を証明した書面である。

(横浜地方務局栄出張所管轄)

令和3年7月7日

横浜地方務局

請求番号：10-1

登記官



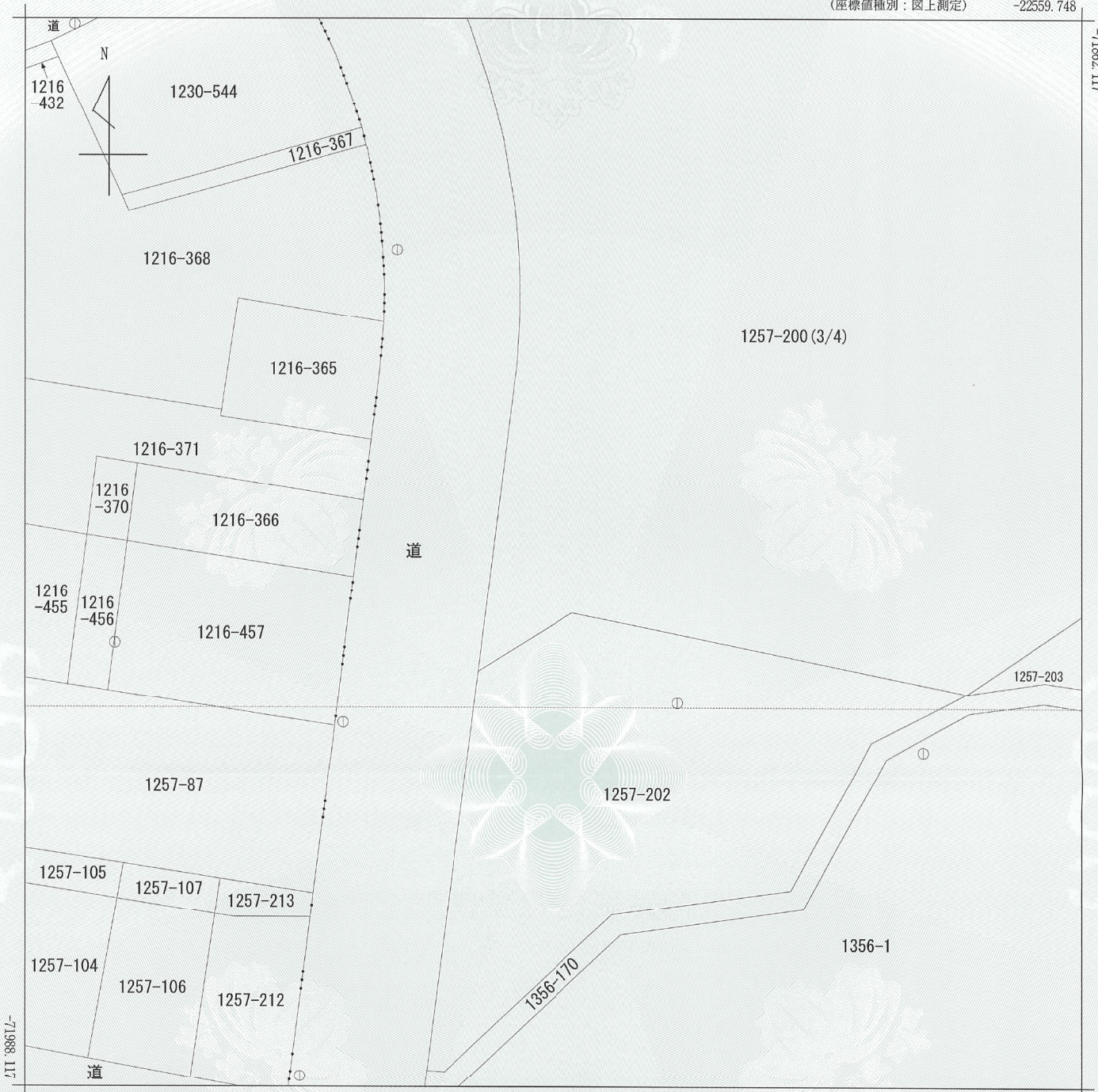

-22684.748 (座標値種別：図上測定)

(注) 地図に準ずる図面は、土地の区画を明確にした不動産登記法所定の地図が備え付けられるまでの間、これに代わるものとして備え付けられている図面で、土地の位置及び形状の概略を記載した図面です。

(注) 国土交通省国土地理院が公表した座標補正パラメータ(touhokutaiheiyouuki2011.par)による修正がされています。

地番 区域見出	庄戸 4丁目
	庄戸 3丁目

請求 部分	所在 横浜市栄区庄戸三丁目				地番	1257番200			
出力 縮尺	1/500	精度 区分	甲二	座標系 番号又は 記号	IX	分類	地図に準ずる図面 (国調法19-5 指定)	種類	地籍図
作成 年月日					備付 年月日 (原図)			補記 事項	

これは地図に準ずる図面に記録されている内容を証明した書面である。

(横浜地方法務局栄出張所管轄)

令和3年7月7日

横浜地方法務局

請求番号：10-1

登記官

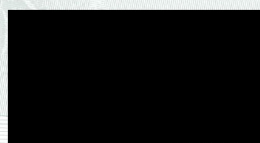

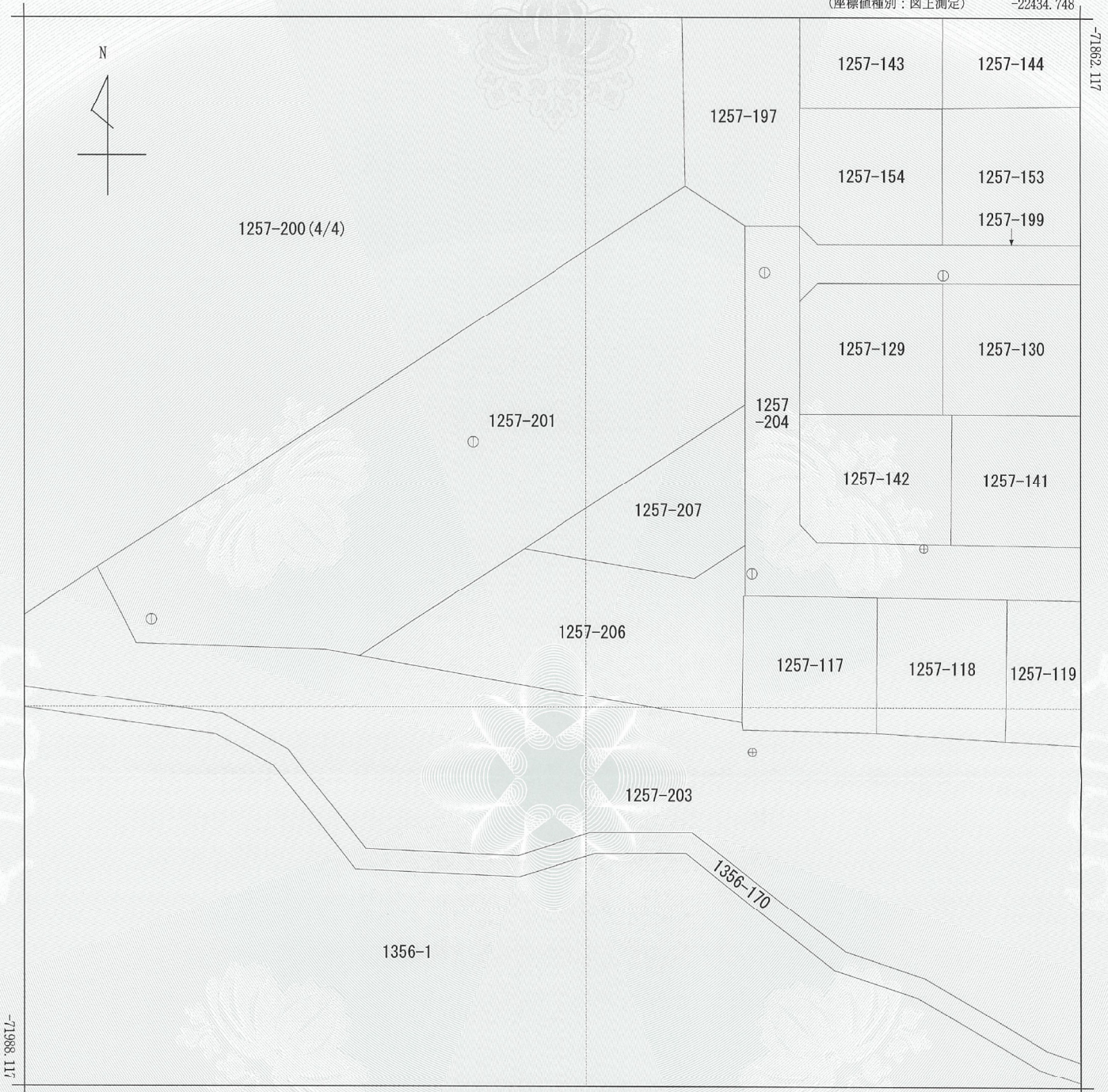

-22559.748 (座標値種別：図上測定)

(注) 地図に準ずる図面は、土地の区画を明確にした不動産登記法所定の地図が備え付けられるまでの間、これに代わるものとして備え付けられている図面で、土地の位置及び形状の概略を記載した図面です。  
 (注) 国土交通省国土地理院が公表した座標補正パラメータ(touhokutaiheiyouuki2011.par)による修正がされています。

地番区域見出  
 庄戸3丁目

請求部分	所在 横浜市栄区庄戸三丁目				地番	1257番200			
出力縮尺	1/500	精度区分	甲二	座標系番号又は記号	IX	分類	地図に準ずる図面 (国調法19-5指定)	種類	地籍図
作成年月日					備付年月日(原図)				
					補記事項				

これは地図に準ずる図面に記録されている内容を証明した書面である。

(横浜地方法務局栄出張所管轄)

令和3年7月7日

横浜地方法務局

請求番号：10-1  
(4/4)

登記官



工事種別	用途番号	建物種別番号	建物固有番号	施設番号	設置種別番号	設置固有番号	特殊記号
H							

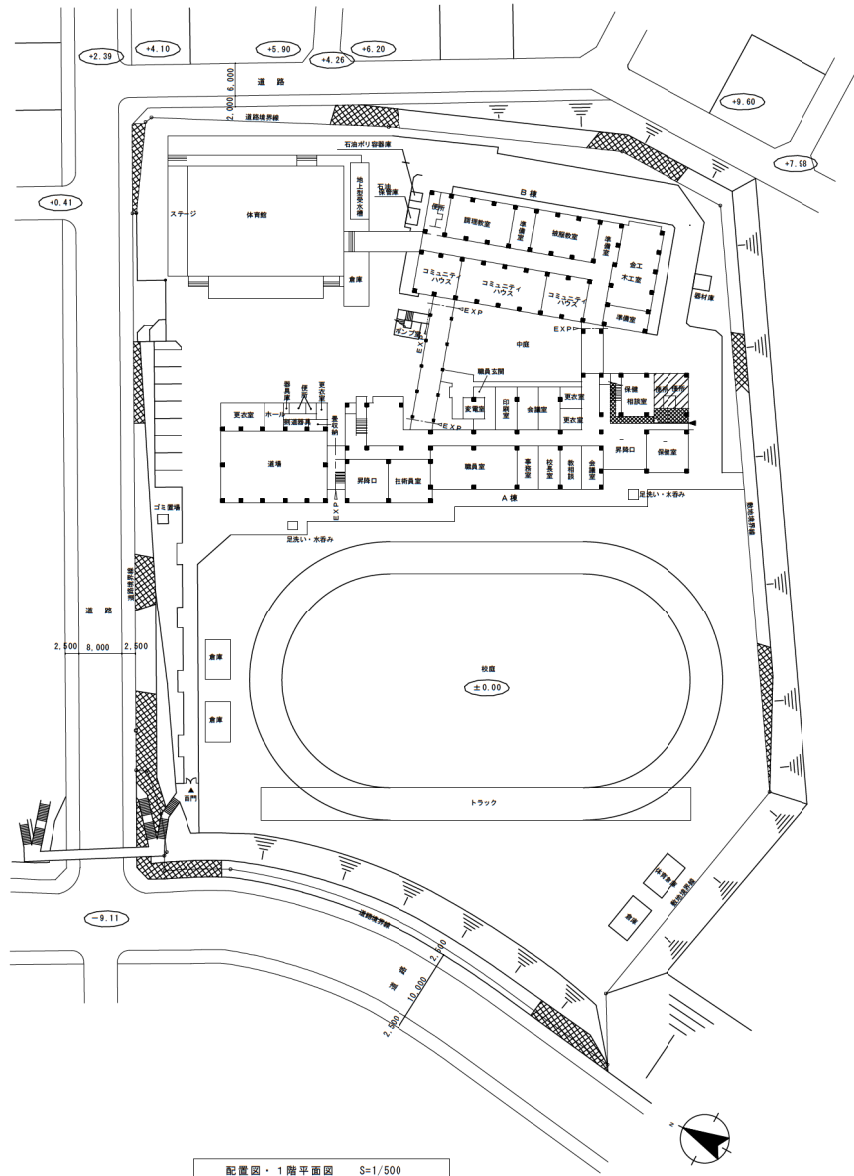

配置図・1階平面図 S=1/500

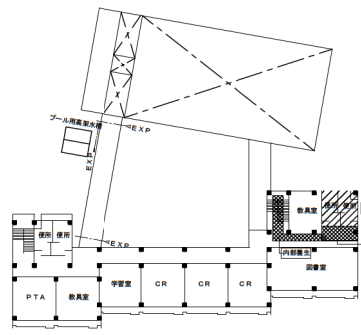

4階平面図 S=1/500

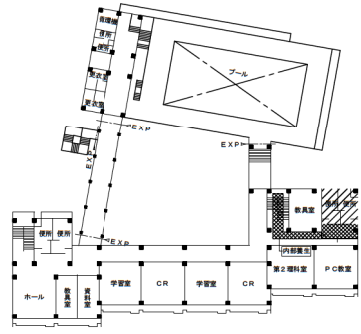

3階平面図 S=1/500

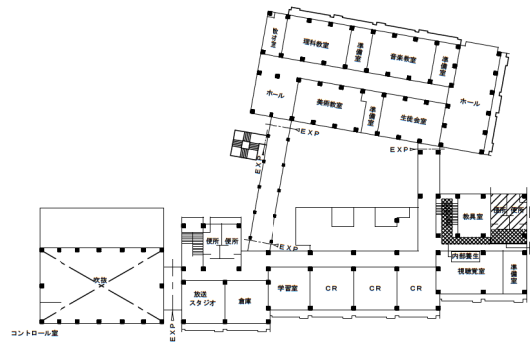

2階平面図 S=1/500

旧庄戸中学校校舎 1階平面図 1:300



旧庄戸中学校校舎 2階平面図 1:300

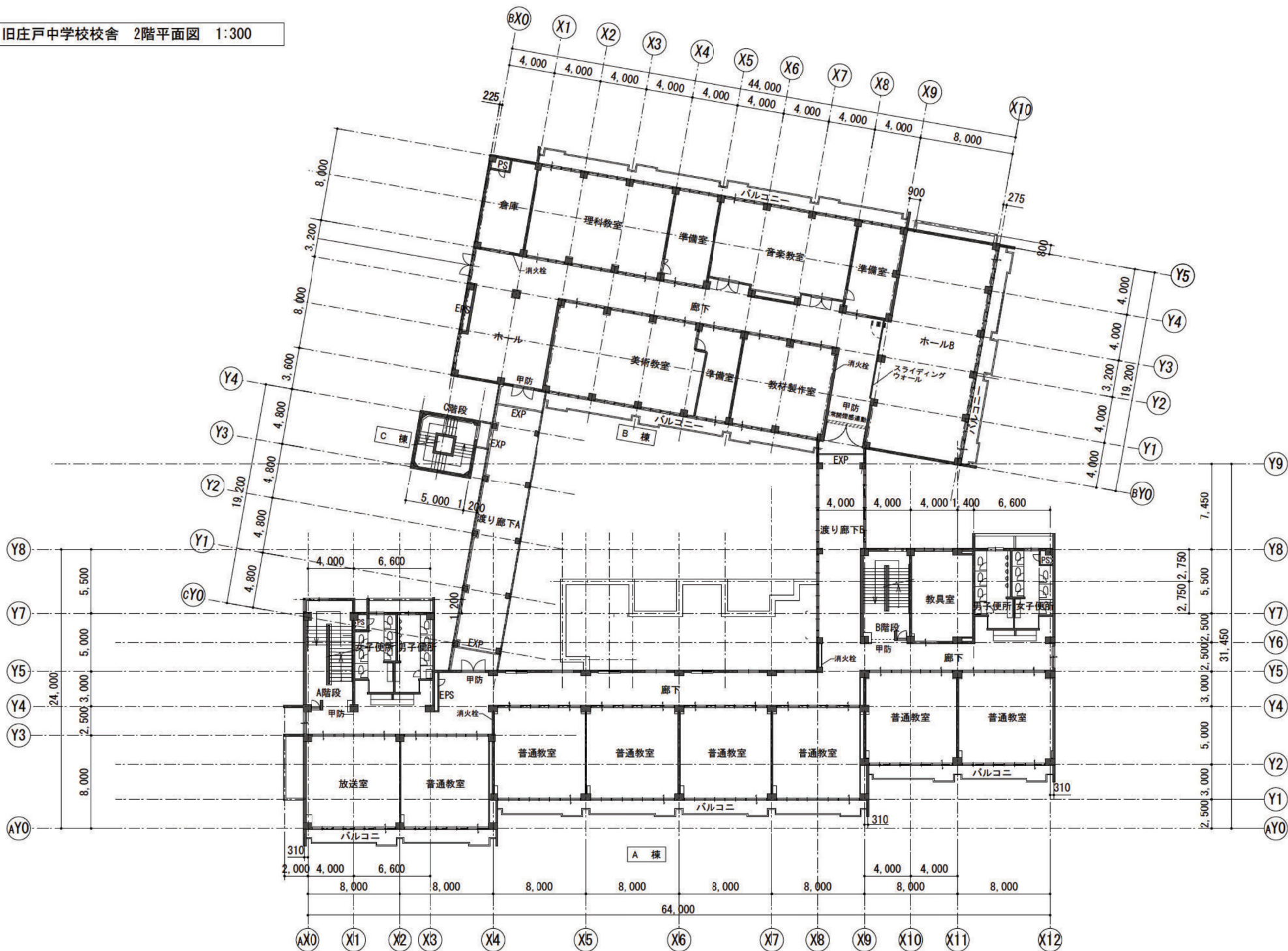





旧庄戸中学校校舎 4階平面図 1:300

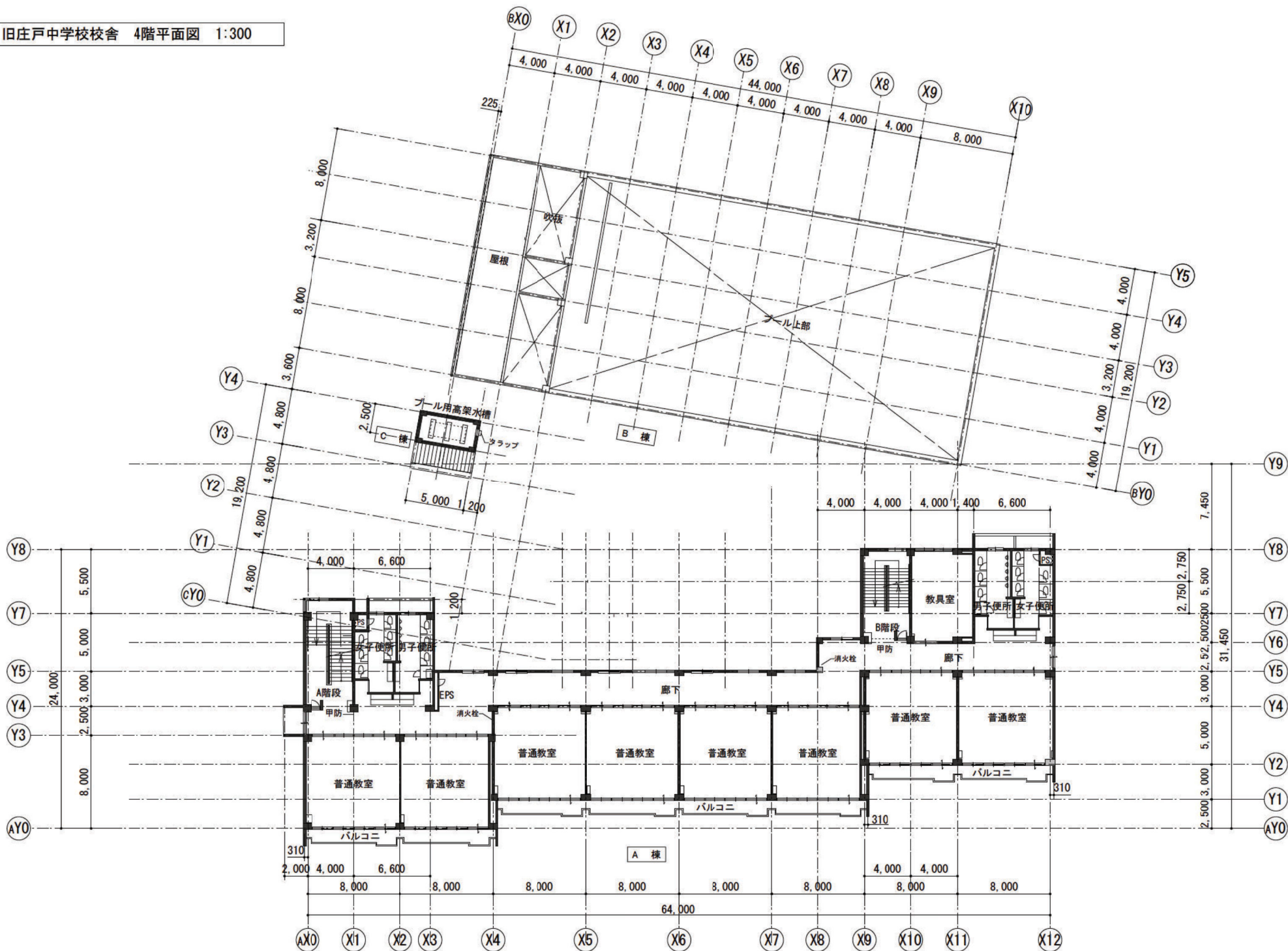

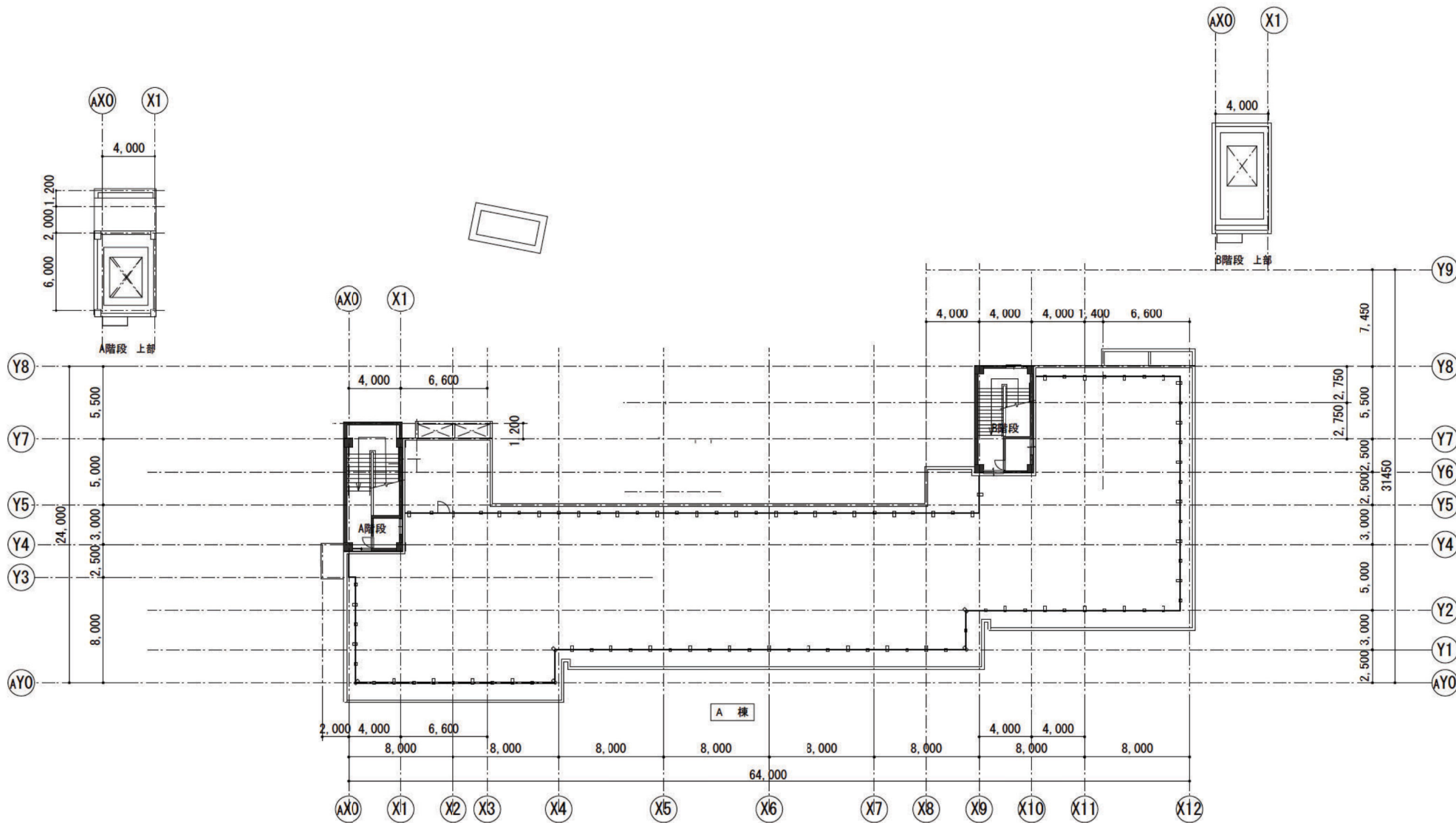



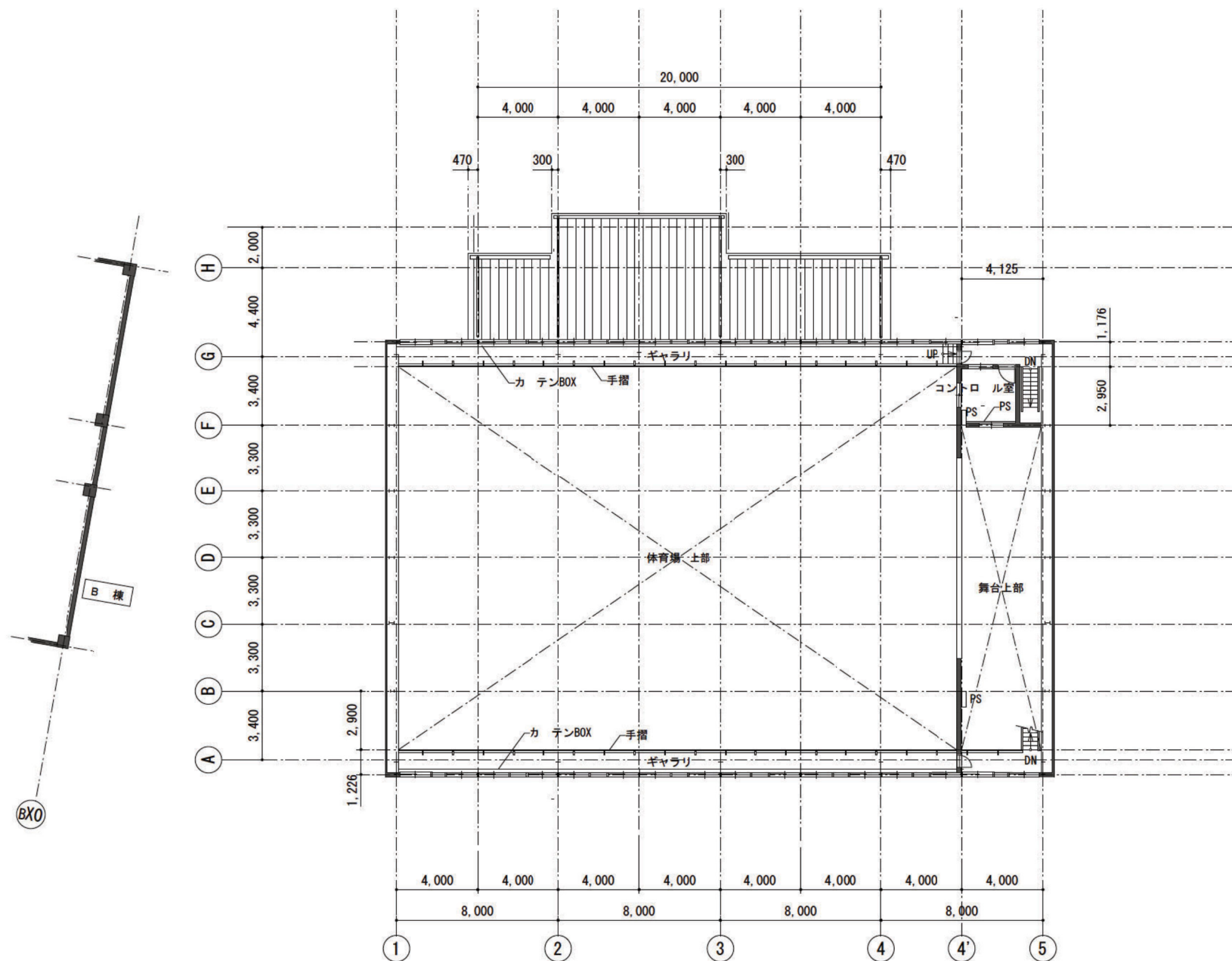

旧庄戸中学校 格技場

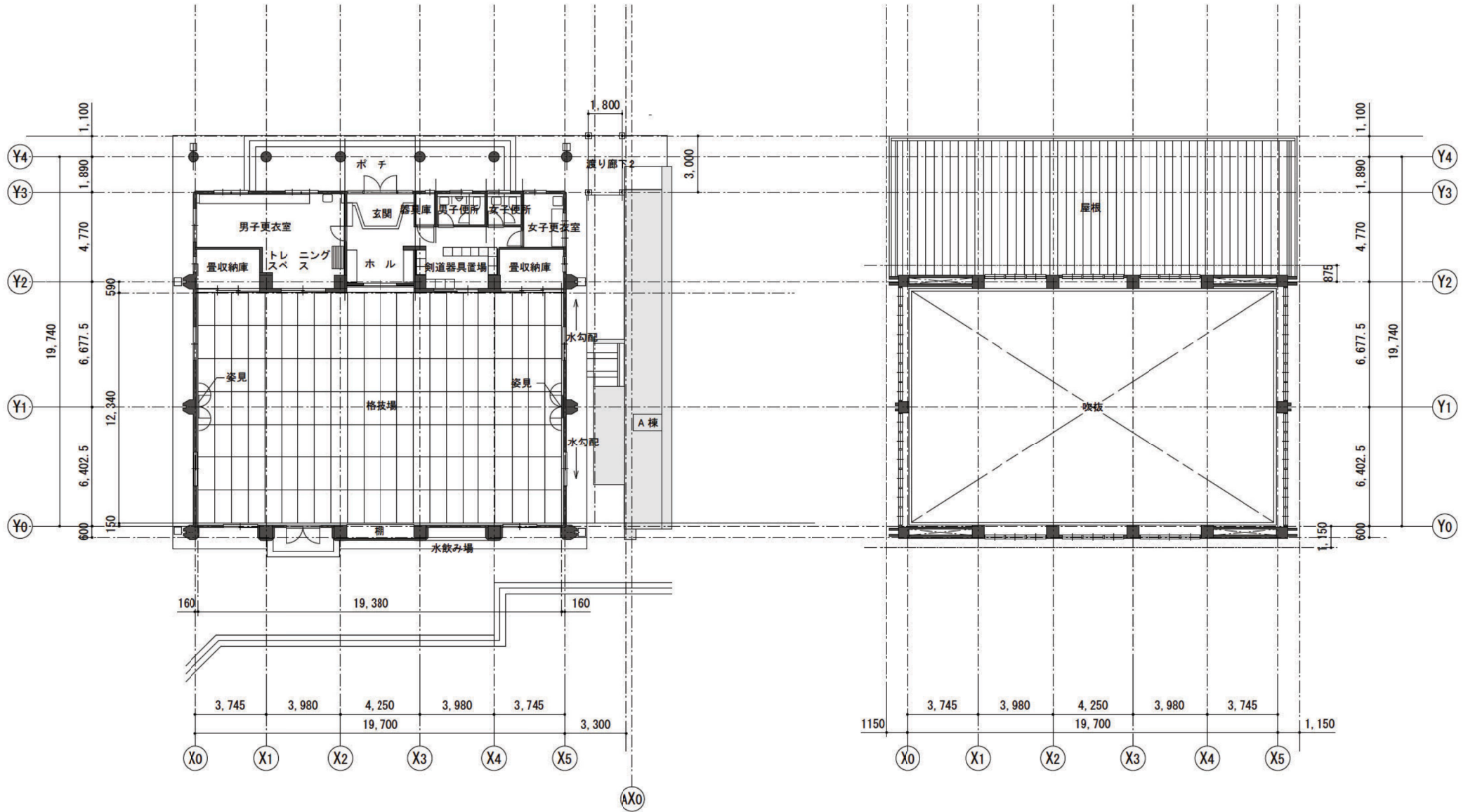

1階平面図 1:200

1階上部平面図 1:200

旧庄戸中学校 立面図

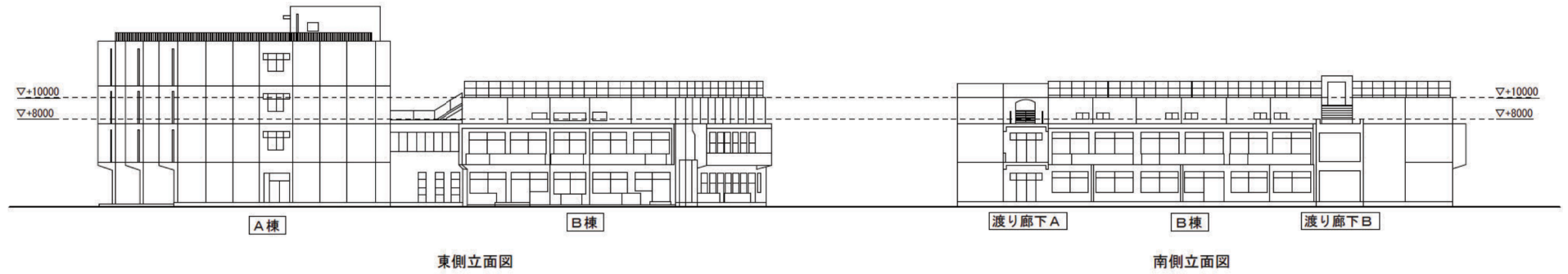
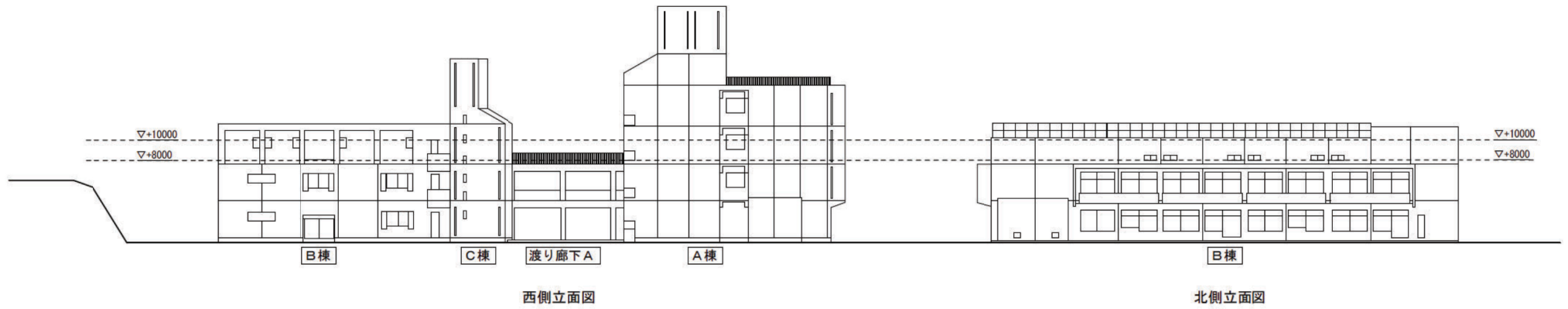

旧庄戸中学校 断面図

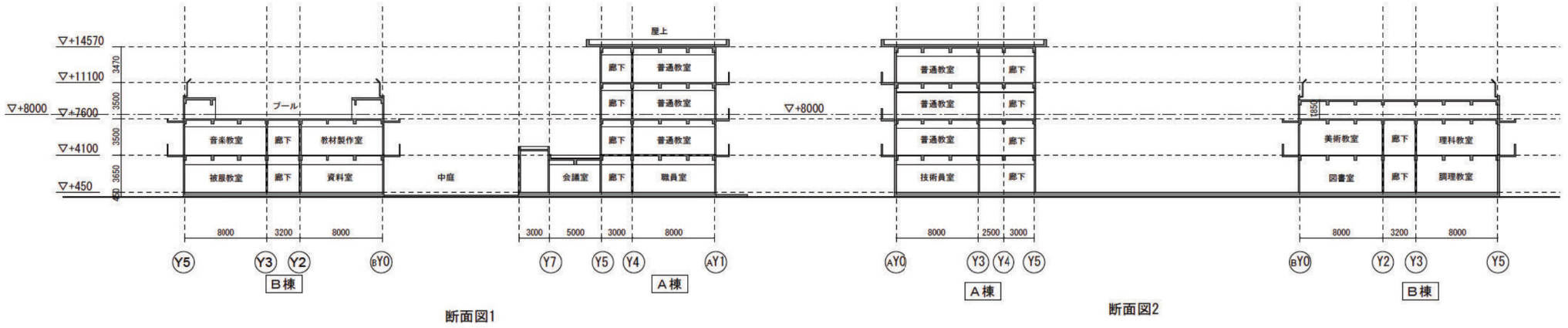

断面図1

断面図2

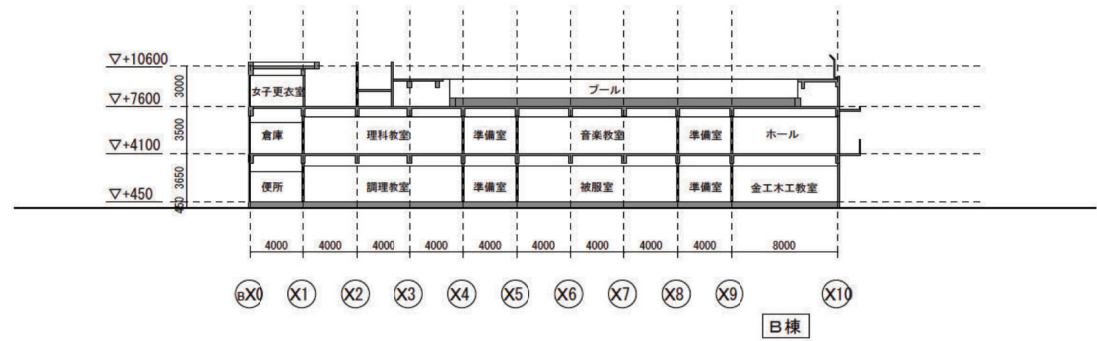

断面図3



旧庄户中学校 杭伏图 1

H 131238013075

75

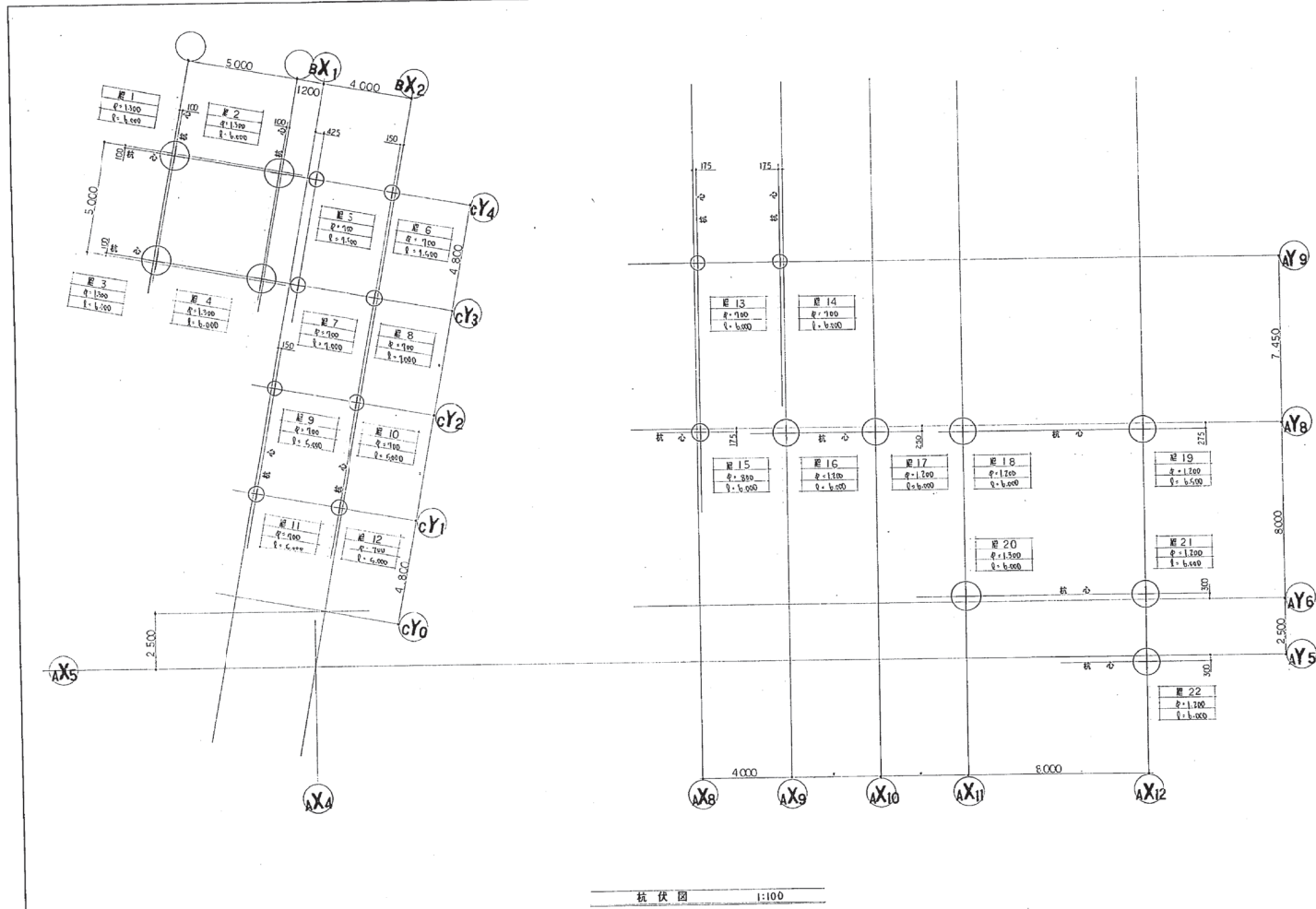

楼	长	宽	面积	层数
楼 1	1300	6000	7800	251
楼 2	1300	6000	7800	251
楼 3	1300	6000	7800	251
楼 4	1300	6000	7800	251
楼 5	1100	7500	8250	16
楼 6	1100	7500	8250	16
楼 7	1100	7500	8250	16
楼 8	1100	7500	8250	16
楼 9	1100	5000	5500	57
楼 10	1100	5000	5500	57
楼 11	1100	5000	5500	57
楼 12	1100	5000	5500	57
楼 13	1100	6000	6600	10
楼 14	1100	6000	6600	10
楼 15	1100	6000	6600	10
楼 16	1100	6000	6600	10
楼 17	1100	6000	6600	10
楼 18	1100	6000	6600	10
楼 19	1100	6000	6600	10
楼 20	1100	6000	6600	10
楼 21	1100	6000	6600	10
楼 22	1100	6000	6600	10

杭伏图 1:100



旧庄戸中学校 杭伏図 2

工務局 建設部 建設課 建設物固有番号 建築番号 図面固有番号 図面番号  
 H 13123 8013093 93

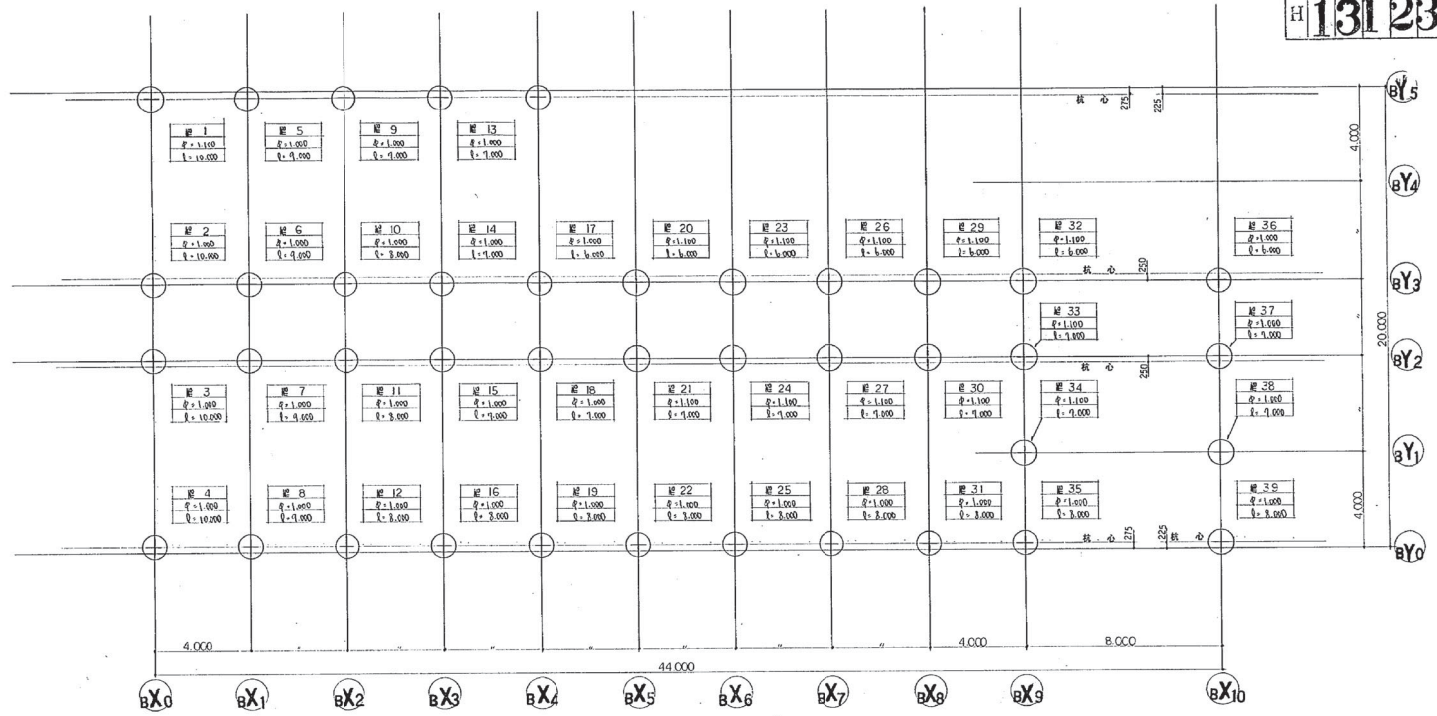

杭伏図 1:100

柱番号	柱径φ	柱間隔L	柱間隔L	柱高H
柱 1	1.000	10.000	10.000	240
柱 2	1.000	10.000	10.000	100
柱 3	1.000	10.000	10.000	100
柱 4	1.000	10.000	10.000	200
柱 5	1.000	9.000	11.000	200
柱 6	1.000	9.000	11.000	200
柱 7	1.000	9.000	11.000	200
柱 8	1.000	9.000	11.000	200
柱 9	1.000	9.000	9.000	160
柱 10	1.000	9.000	10.000	180
柱 11	1.000	9.000	10.000	180
柱 12	1.000	9.000	10.000	180
柱 13	1.000	9.000	9.000	160
柱 14	1.000	9.000	9.000	160
柱 15	1.000	9.000	9.000	160
柱 16	1.000	9.000	8.000	180
柱 17	1.000	6.000	8.000	160
柱 18	1.000	7.000	9.000	160
柱 19	1.000	9.000	10.000	180
柱 20	1.000	6.000	7.000	160
柱 21	1.100	9.000	9.000	180
柱 22	1.000	9.000	10.000	180
柱 23	1.100	6.000	8.000	160
柱 24	1.100	7.000	9.000	180
柱 25	1.000	9.000	10.000	180
柱 26	1.100	6.000	8.000	160
柱 27	1.100	9.000	9.000	180
柱 28	1.000	9.000	10.000	180
柱 29	1.100	6.000	8.000	160
柱 30	1.100	7.000	9.000	180
柱 31	1.000	9.000	10.000	180
柱 32	1.100	6.000	8.000	160
柱 33	1.100	7.000	9.000	180
柱 34	1.100	7.000	9.000	180
柱 35	1.000	9.000	10.000	180
柱 36	1.000	6.000	8.000	160
柱 37	1.000	9.000	9.000	160
柱 38	1.000	9.000	9.000	160
柱 39	1.000	9.000	9.000	160



工務課 建築課	建物固有番号	設計番号	図面固有番号	許 諾 号
H	131238013076			

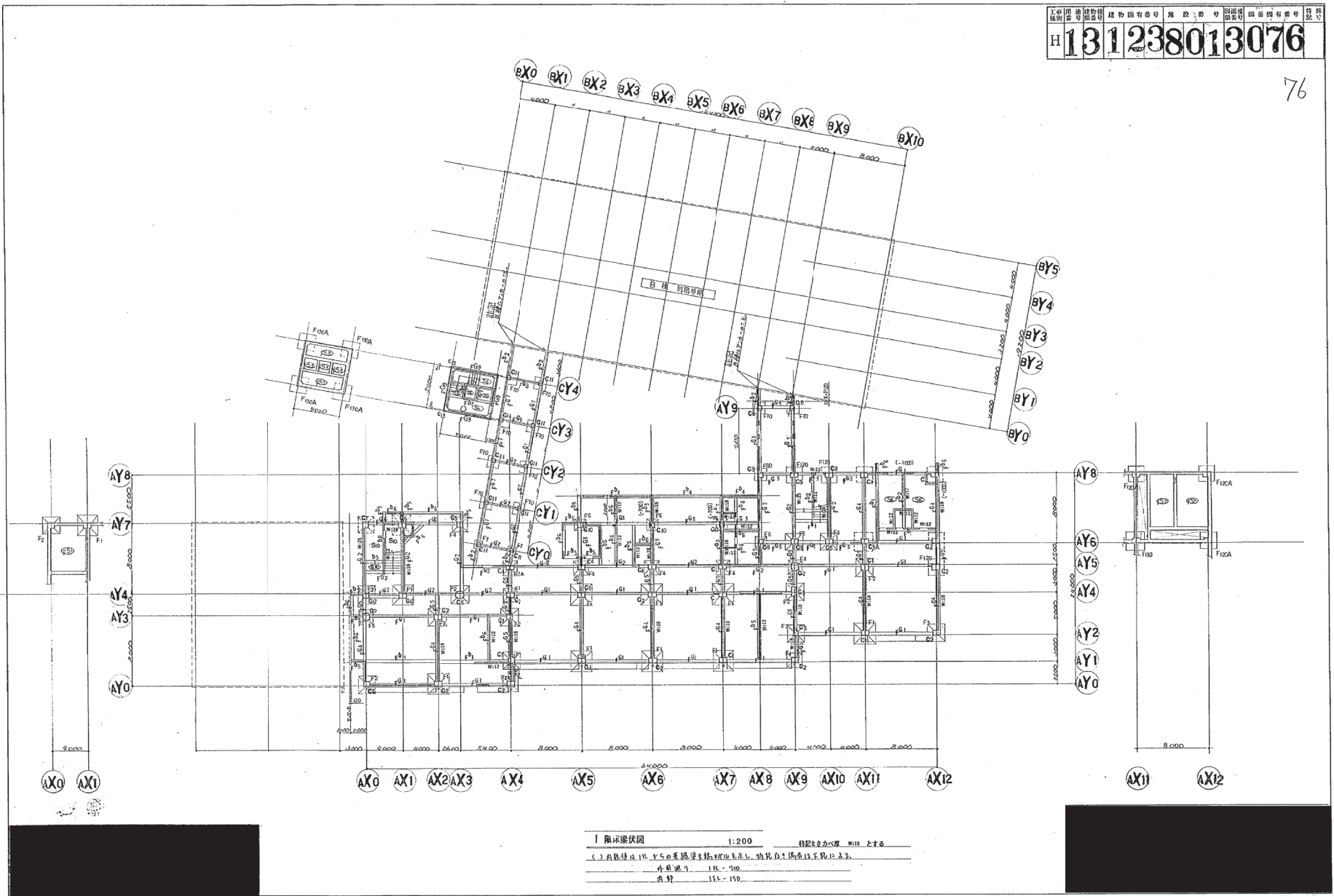

工務局 建築部 建築図有番号 無設計番号 図面番号 図面図有番号 設計  
 H 131238013094

94

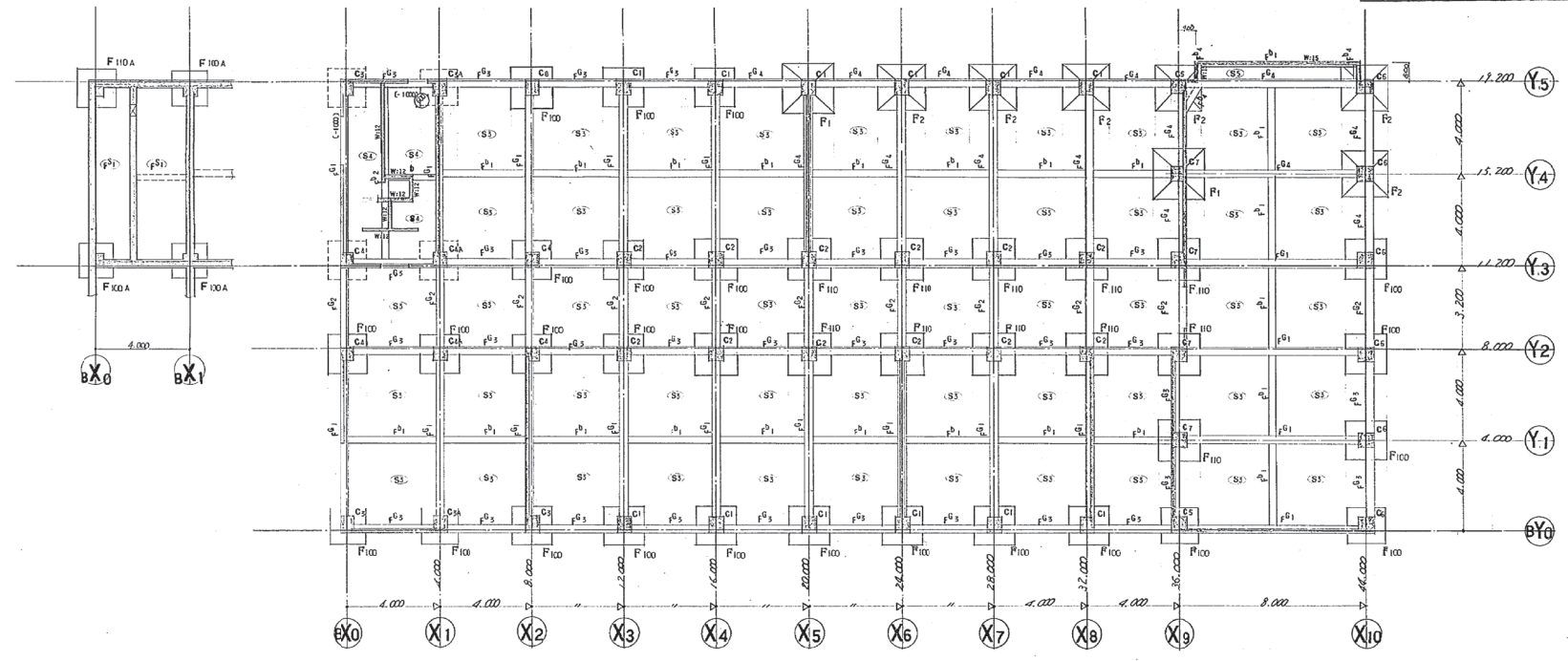

1階床梁伏図 1:100 設計者重光 重雄 土本  
 ( )内線は比尺1:100の断面図を示す。柱は特殊コンクリート製。  
 外見図は 1:100  
 用紙 111-150

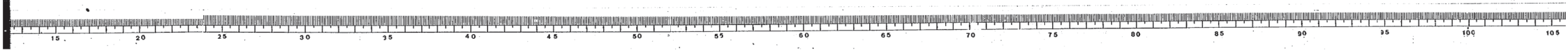

旧庄戸中学校 杭リスト・杭詳細図・基礎梁断面表

杭リスト 1:30

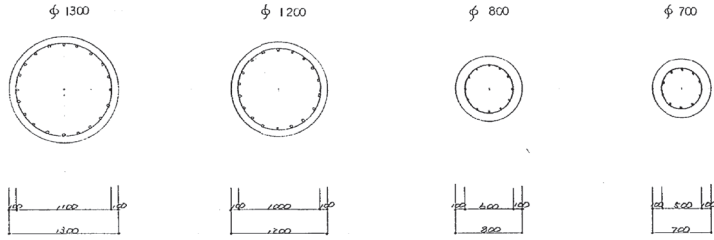

主筋 20-222  
 補筋 2.12φ200  
 補筋Hoop 0.19φ2000

主筋 18-222  
 補筋 2.12φ200  
 補筋Hoop 0.16φ2000

主筋 12-217  
 補筋 2.12φ200  
 補筋Hoop 0.16φ2000

主筋 10-219  
 補筋 2.12φ200  
 補筋Hoop 0.16φ2000

杭詳細図

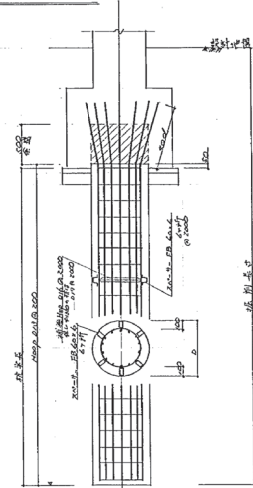

工務種別	用途	建物種別	建物固有番号	施設番号	図面種別	図面固有番号	特記
H	13123801	3082					

82

基礎梁断面表 1:30

特記仕様書 2-D10 ST D106200  
巾×高さ D106500

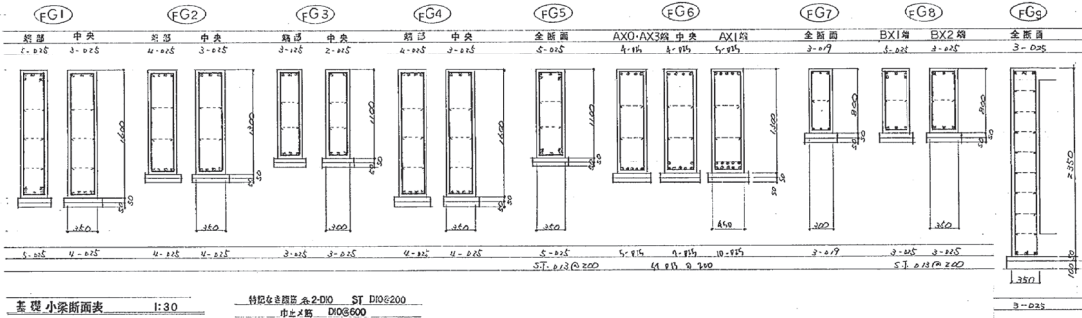

基礎小梁断面表 1:30

特記仕様書 2-D10 ST D106200  
巾×高さ D106600

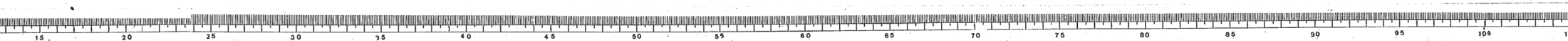
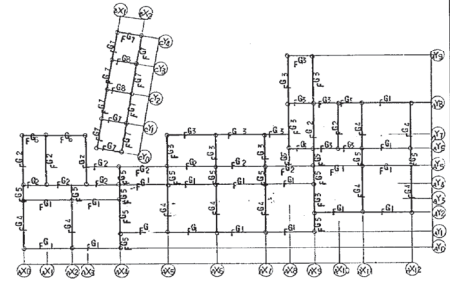
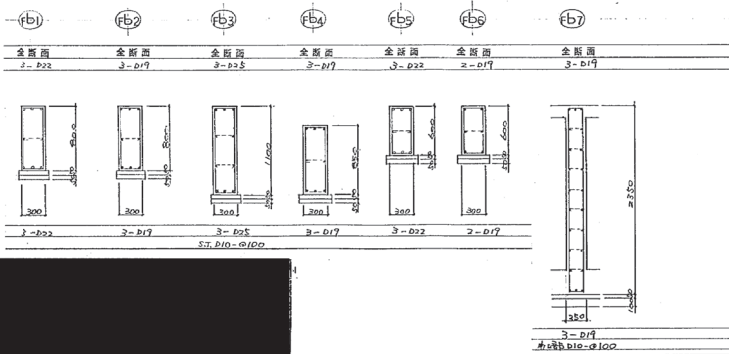

旧庄戸中学校 基礎断面表 1

基礎断面表 1:30

工事用 種別	用途 種別	建物固有番号	階数番号	図面 番号	四面固有番号	特記 番号
				H	131238013083	

83

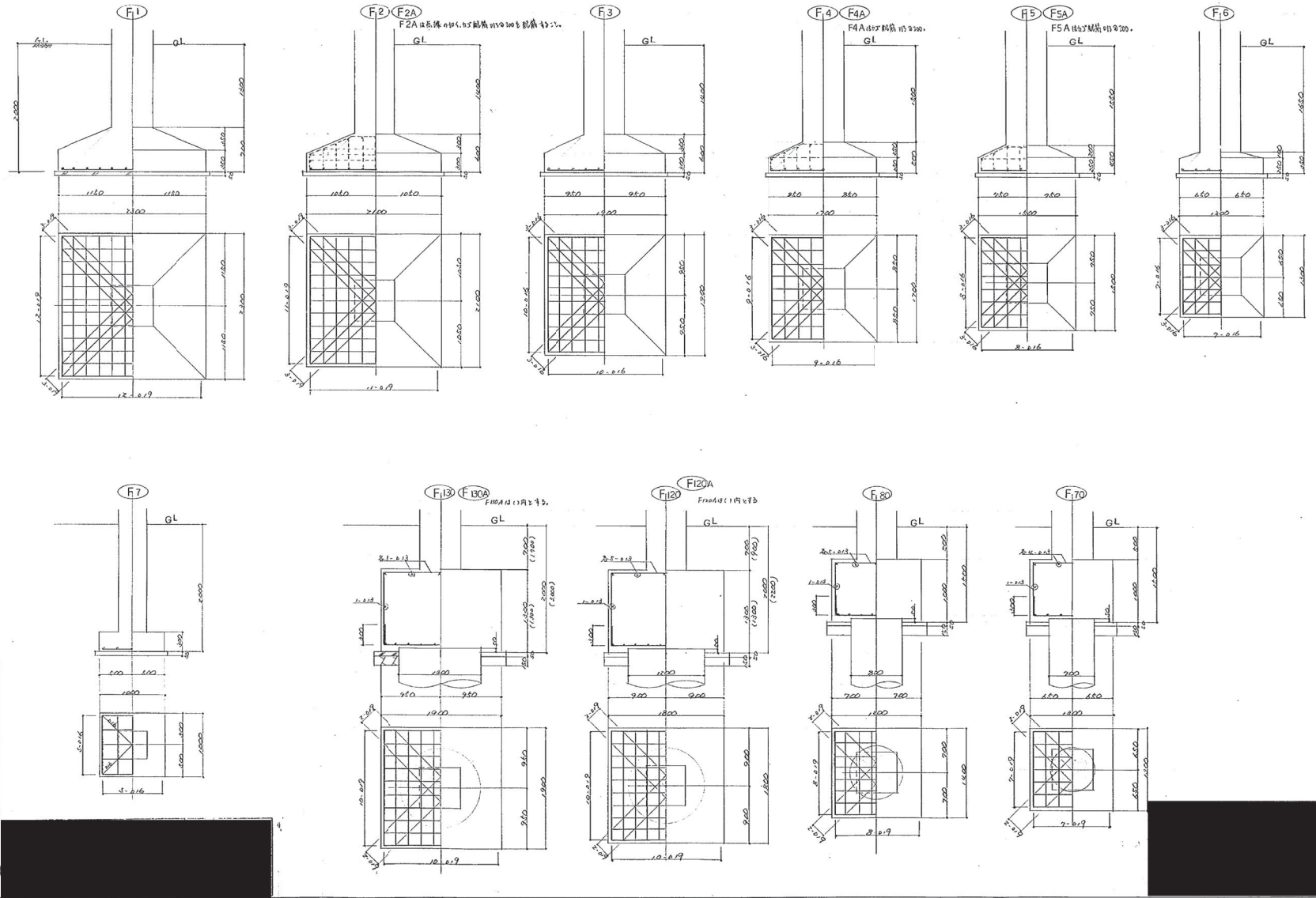

旧庄戸中学校 基礎断面表 2

用途 種別	建物 種別	建物 固有番号	施設 番号	図面 種類	図面 固有番号	特 記
H		131238013097				97

基礎断面表 1:30

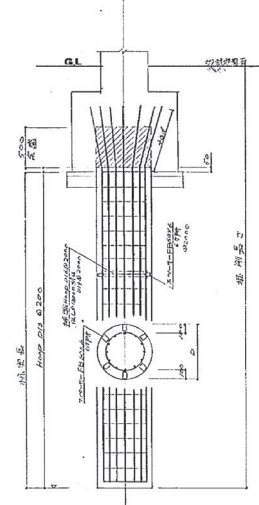
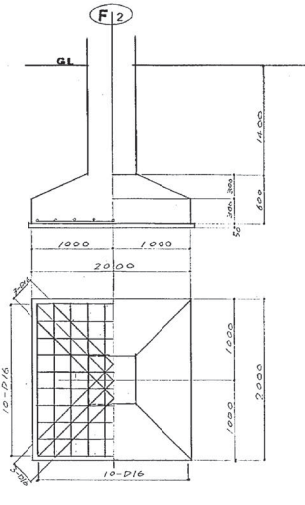
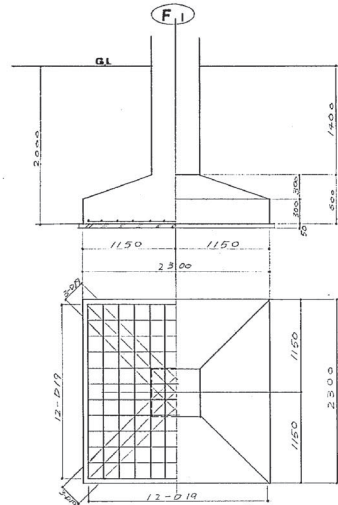
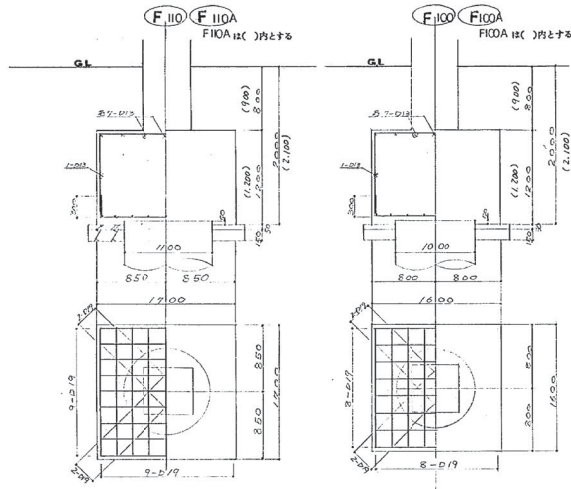

鉄リスト 1:30

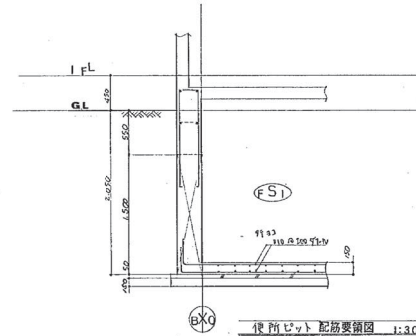
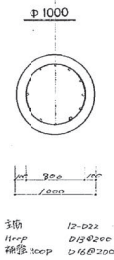
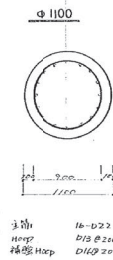

後附リット配筋要領図 1:30



屋内運動場 基礎伏図

131238023019

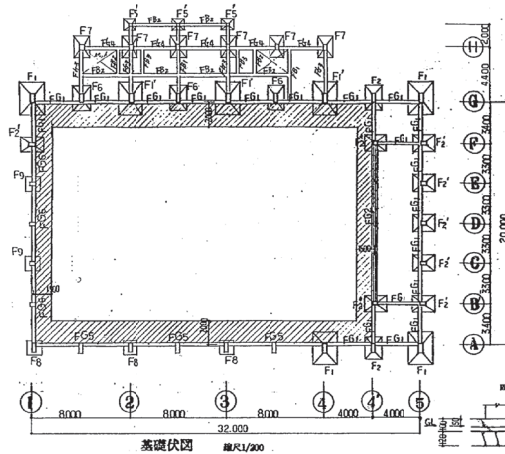

集中配列リスト 縮尺1/200

符号	FG1	FG2	FG3	FG4	FB1	FB2	FB3
断面							
上端筋	2-D19	2-D19	2-D16	2-D16	2-D16	2-D16	2-D16
下端筋	2-D19	2-D19	3-D16	2-D16	3-D16	2-D16	2-D16
S.T.	D10-φ200	D10-φ200	D10-φ200	D10-φ200	D10-φ200	D10-φ200	D10-φ200
埋筋	D10-φ200	D10-φ200	D10-φ200	D10-φ200	D10-φ200	D10-φ200	2-D10
止り筋	D10-φ1000	D10-φ1000	D10-φ1000	D10-φ1000	D10-φ1000	D10-φ1000	φ10-φ1000

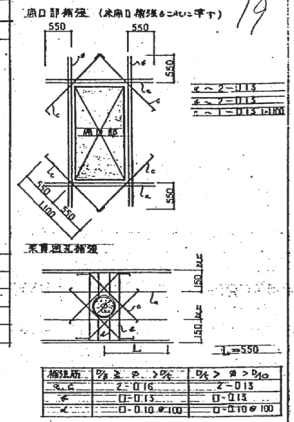

基礎リスト (柱間隔105) 縮尺1/200

F1	F2	F5	F6	F7	F8	F9
主筋 8-D19 Hoop D10-φ150	主筋 6-D19 Hoop D10-φ150 主筋 4-D18 Hoop D10-φ150	主筋 4-D13 Hoop D10-φ150	主筋 6-D19 Hoop D10-φ150	主筋 4-D19 Hoop D10-φ150	主筋 Hoop D10-100@	主筋 Hoop D10-100@

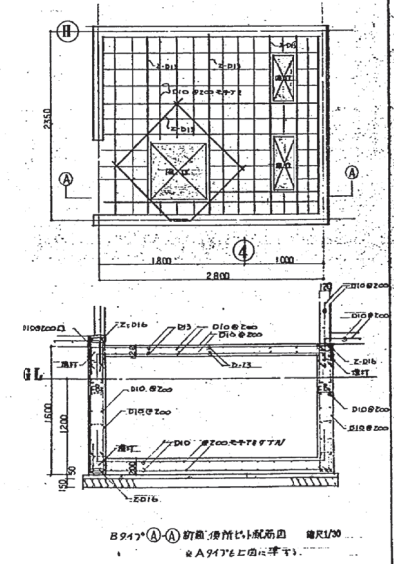

符号	FG5	FG6
断面		
上端筋	3-D19	2-D19
下端筋	3-D19	2-D19
S.T.	SφD13-200@	SφD13-200@
埋筋	D10-150@	D10-200@
止り筋	D10-1000@	D10-1000@





格技場 基礎伏図

工務部 建築課 建築設計部 建築設計部 建築設計部  
 131238713020F

20

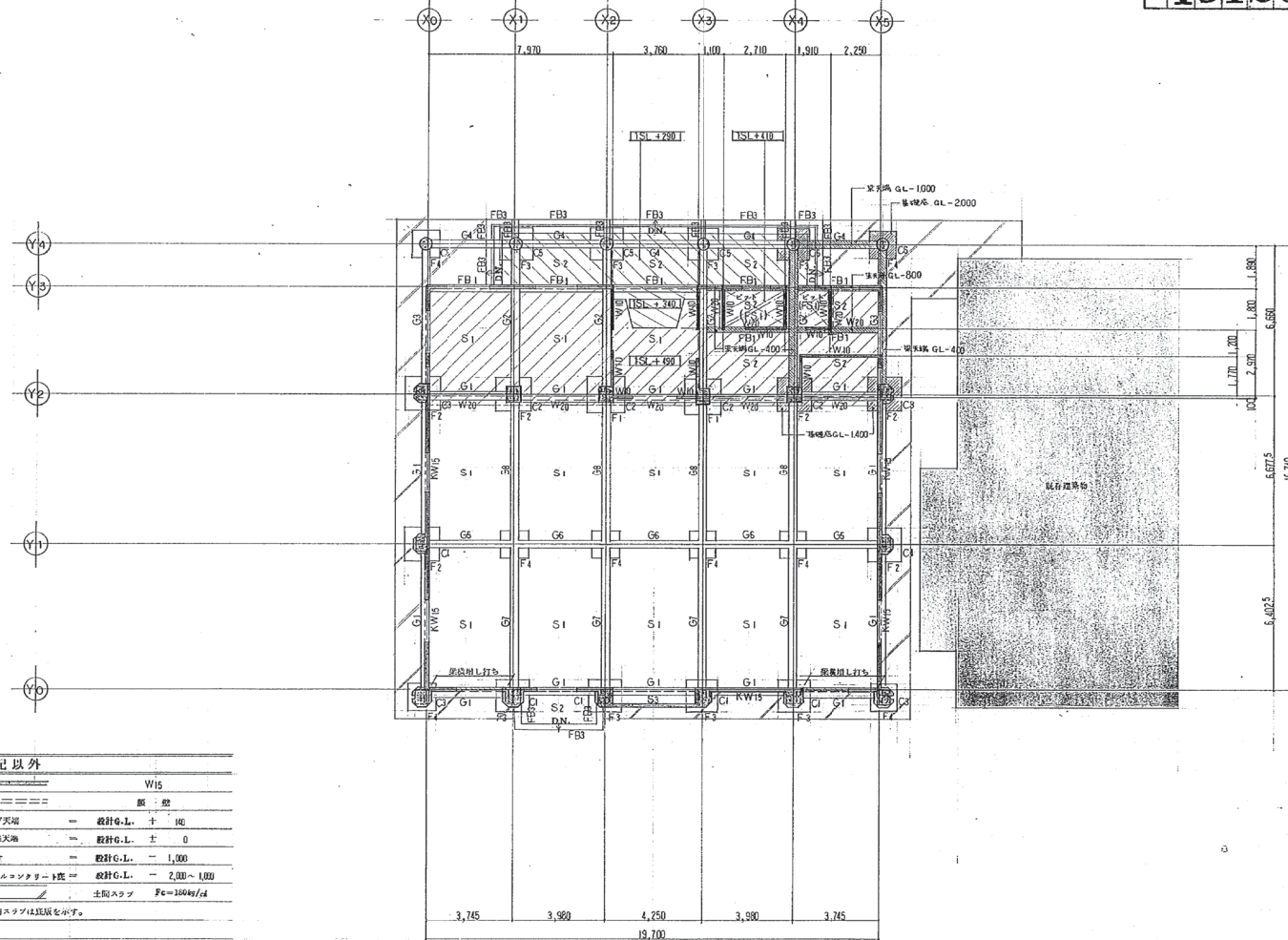

特記以外	
-----	W15
=====	筋 盤
スラブ天端	設計G.L. ± 10
地中梁天端	設計G.L. ± 0
基礎F	設計G.L. - 1,000
ラップコンクリート部	設計G.L. - 2,000~1,000
土間スラブ	Fc=180kg/d
C) 内スラブは底張りをす。	

基礎伏図 1/100



工事種別  
 131238713024F  
 建物固有番号  
 施設番号  
 図面固有番号  
 図面番号

基礎リスト 1/30

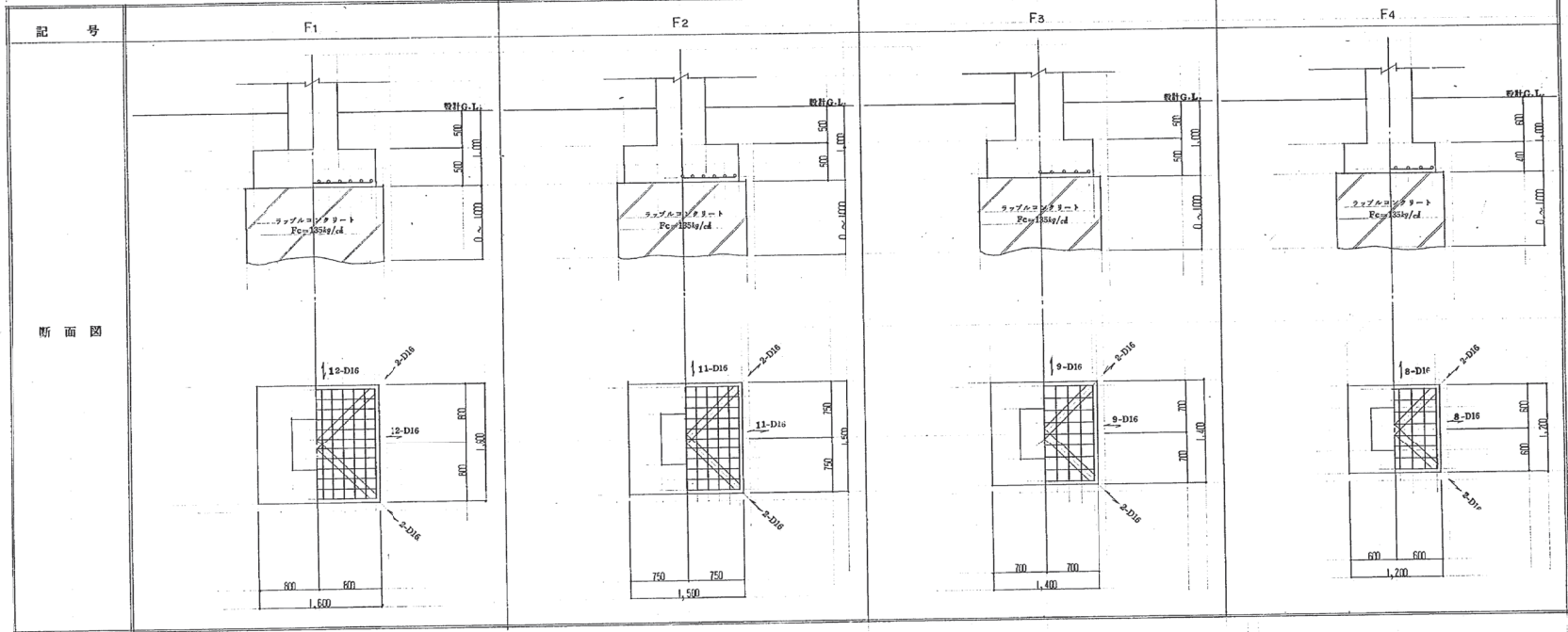

24

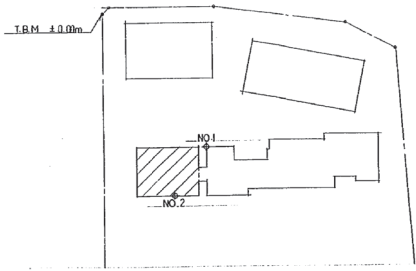

NO.1

標高	深さ	土質	標準貫入値 N (回)				
			10	20	30	40	50
1.00	0.00	埋立					
1.00	0.50	埋立					
1.00	1.00	砂質土					
1.00	1.50	砂質土					
1.00	2.00	砂質土					
1.00	2.50	砂質土					
1.00	3.00	砂質土					
1.00	3.50	砂質土					
1.00	4.00	砂質土					
1.00	4.50	砂質土					
1.00	5.00	砂質土					
1.00	5.50	砂質土					
1.00	6.00	砂質土					
1.00	6.50	砂質土					
1.00	7.00	砂質土					
1.00	7.50	砂質土					
1.00	8.00	砂質土					
1.00	8.50	砂質土					
1.00	9.00	砂質土					
1.00	9.50	砂質土					
1.00	10.00	砂質土					

NO.2

標高	深さ	土質	標準貫入値 N (回)				
			10	20	30	40	50
1.00	0.00	埋立					
1.00	0.50	埋立					
1.00	1.00	砂質土					
1.00	1.50	砂質土					
1.00	2.00	砂質土					
1.00	2.50	砂質土					
1.00	3.00	砂質土					
1.00	3.50	砂質土					
1.00	4.00	砂質土					
1.00	4.50	砂質土					
1.00	5.00	砂質土					
1.00	5.50	砂質土					
1.00	6.00	砂質土					
1.00	6.50	砂質土					
1.00	7.00	砂質土					
1.00	7.50	砂質土					
1.00	8.00	砂質土					
1.00	8.50	砂質土					
1.00	9.00	砂質土					
1.00	9.50	砂質土					
1.00	10.00	砂質土					

ホーリング 位置 ... ホーリング データ

# 建物図面

登記年月日：令和4年7月1日

これは図面に記録されている内容を証明した書面である。  
令和4年7月1日  
横浜地方方法務局栄出張所

登記官

家屋番号	1257-200	建物図面
建物の所在	横浜市栄区庄戸三丁目1257番地200	



申請人	横浜市長 山中 竹春	縮尺	1/1000
-----	------------	----	--------

登記年月日：令和4年7月1日

これは図面に記録されている内容を証明した書面である。  
令和4年7月1日  
横浜地方方法務局栄出張所

登記官

家屋番号	1257-200	各階平面図	1/6
建物の所在	横浜市栄区庄戸三丁目1257番地200		

主たる建物  
1階

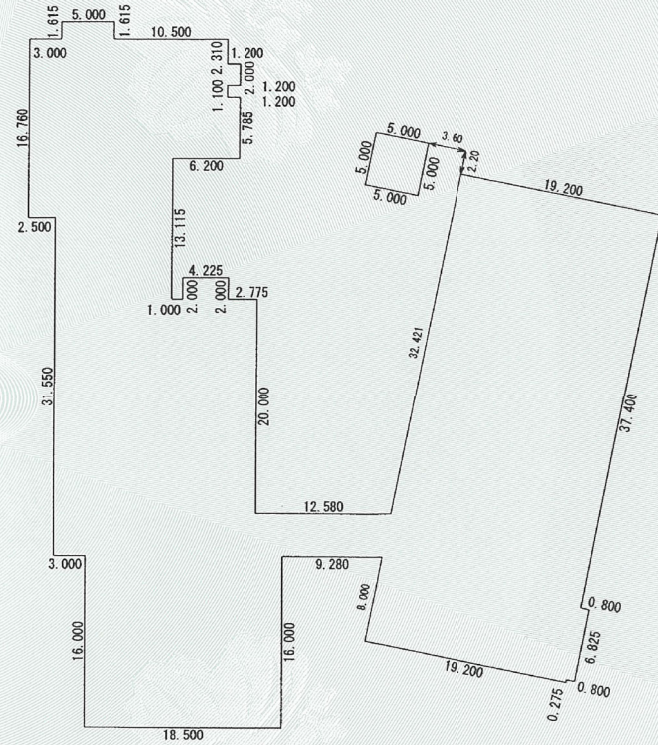

求 積 表		
18.500 × 16.000	=	296.000000
19.000 × 24.000	=	456.000000
( 11.780 + 12.580 ) × 4.000 / 2	=	48.720000
11.000 × 13.115	=	144.265000
4.225 × 2.000	=	8.450000
2.500 × 5.565	=	13.912500
18.500 × 11.195	=	207.107500
1.200 × 5.785	=	6.942000
1.200 × 2.000	=	2.400000
5.000 × 1.615	=	8.075000
6.825 × 0.800	=	5.460000
44.500 × 19.200	=	854.400000
5.000 × 5.000	=	25.000000
合計		2076.732000
床面積		2076.73 m <sup>2</sup>

申請人	横浜市長 山中 竹春	縮尺	1/500
-----	------------	----	-------

登記年月日：令和4年7月1日

令和4年7月1日  
これは図面に記録されている内容を証明した書面である。  
横浜地方裁判所 出願所

登記官

家屋番号	1257-200	各階平面図 $\frac{2}{6}$
建物の所在	横浜市栄区庄戸三丁目1257番地200	

求積表		
18.500 ×	16.000	= 296.000000
11.000 ×	31.550	= 347.050000
( 19.780 + 20.580 ) ×	4.000 / 2	= 80.720000
13.500 ×	16.760	= 226.260000
5.000 ×	6.885	= 34.425000
6.200 ×	4.310	= 26.722000
19.200 ×	44.500	= 854.400000
5.000 ×	5.000	= 25.000000
合計		1890.577000
床面積		1890.57 m <sup>2</sup>

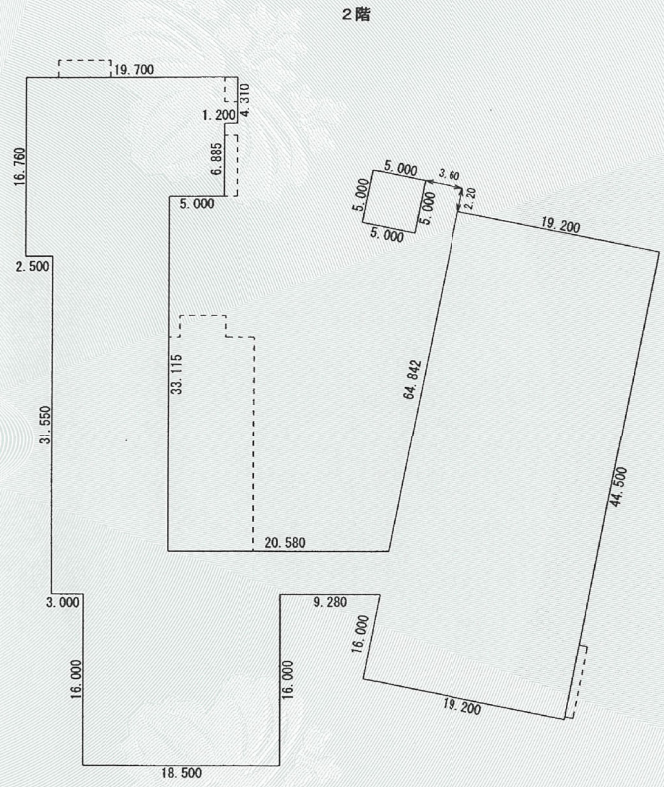

申請人	横浜市長 山中 竹春	縮尺 $\frac{1}{500}$
-----	------------	--------------------



登記年月日：令和4年7月1日

これは図面に記録されている内容を証明した書面である。  
令和4年7月1日  
横浜地方税務局栄出張所

登記官

家屋番号	1257-200	各階平面図	4/6
建物の所在	横浜市栄区庄戸三丁目1257番地200		

4階

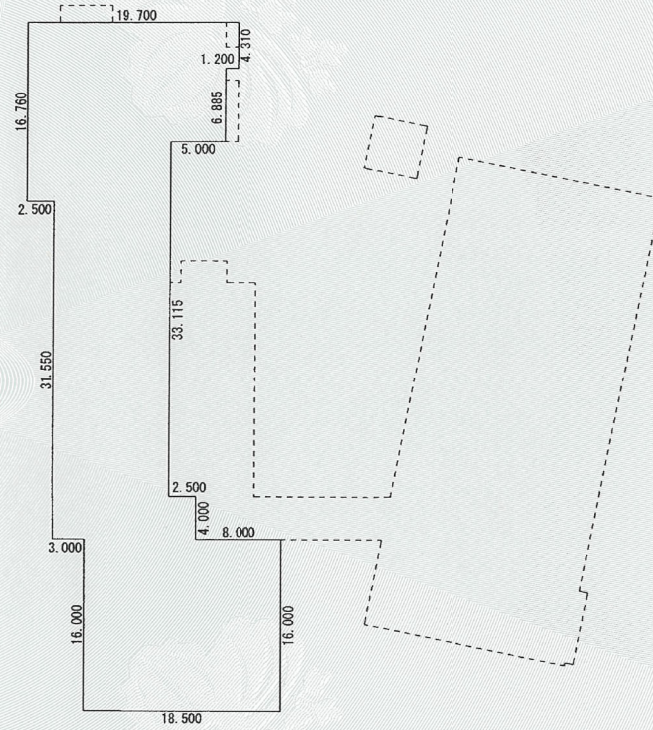

求 積 表		
18.500 × 16.000	=	296.000000
11.000 × 31.550	=	347.050000
2.500 × 4.000	=	10.000000
13.500 × 16.760	=	226.260000
5.000 × 6.885	=	34.425000
6.200 × 4.310	=	26.722000
合 計		940.457000
床面積		940.45 m <sup>2</sup>

申請人	横浜市長 山中 竹春	縮尺	1/500
-----	------------	----	-------

これは図面に記録されている内容を証明した書面である。  
令和4年7月1日  
横浜地方方法務局栄出張所

登記官

家屋番号	1257-200	各階平面図 5/6
建物の所在	横浜市栄区庄戸三丁目1257番地200	

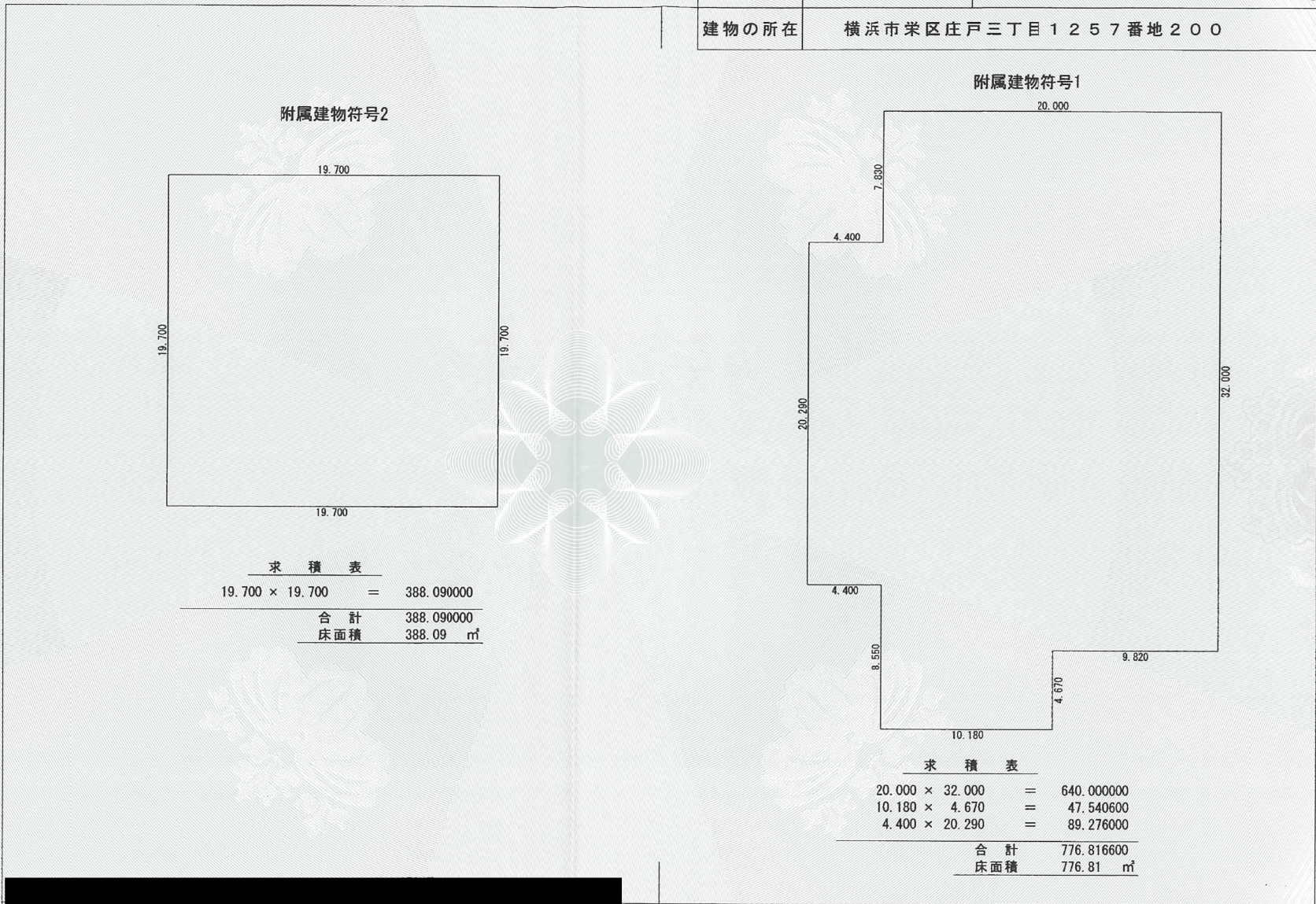

附属建物符号2

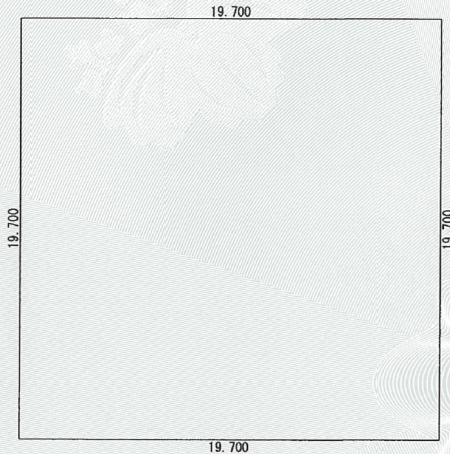

求 積 表	
19.700 × 19.700	= 388.090000
合 計	388.090000
床面積	388.09 m <sup>2</sup>

附属建物符号1

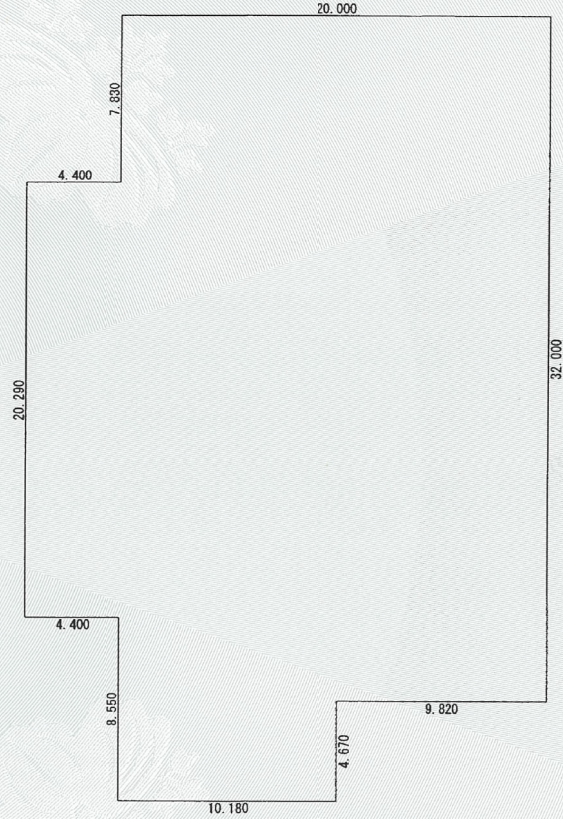

求 積 表	
20.000 × 32.000	= 640.000000
10.180 × 4.670	= 47.540600
4.400 × 20.290	= 89.276000
合 計	776.816600
床面積	776.81 m <sup>2</sup>

申請人	横浜市長 山中 竹春	縮尺	1/250
-----	------------	----	-------



登記年月日：令和4年7月1日

これは図面に記録されている内容を証明した書面である。  
令和4年7月1日  
横浜地方方法務局栄出張所

登記官

家屋番号	1257-200	各階平面図 $\frac{6}{6}$
建物の所在	横浜市栄区庄戸三丁目1257番地200	

附属建物符号8

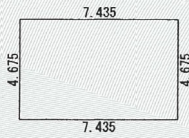

求積表		
$7.435 \times 4.675$	=	34.758625
合計		34.758625
床面積		34.75 m <sup>2</sup>

附属建物符号9

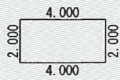

求積表		
$4.000 \times 2.000$	=	8.000000
合計		8.000000
床面積		8.00 m <sup>2</sup>

附属建物符号10

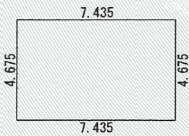

求積表		
$7.435 \times 4.675$	=	34.758625
合計		34.758625
床面積		34.75 m <sup>2</sup>

附属建物符号3



求積表		
$2.950 \times 3.050$	=	8.997500
合計		8.997500
床面積		8.99 m <sup>2</sup>

附属建物符号4



求積表		
$2.650 \times 2.800$	=	7.420000
合計		7.420000
床面積		7.42 m <sup>2</sup>

附属建物符号5



求積表		
$1.850 \times 2.000$	=	3.700000
合計		3.700000
床面積		3.70 m <sup>2</sup>

附属建物符号6



求積表		
$1.500 \times 2.000$	=	3.000000
合計		3.000000
床面積		3.00 m <sup>2</sup>

附属建物符号7



求積表		
$1.500 \times 2.000$	=	3.000000
合計		3.000000
床面積		3.00 m <sup>2</sup>

申請人

横浜市長 山中 竹春

縮尺

$\frac{1}{250}$