

平成 22 年 国 勢 調 査 横 浜 市 結 果 報 告 書

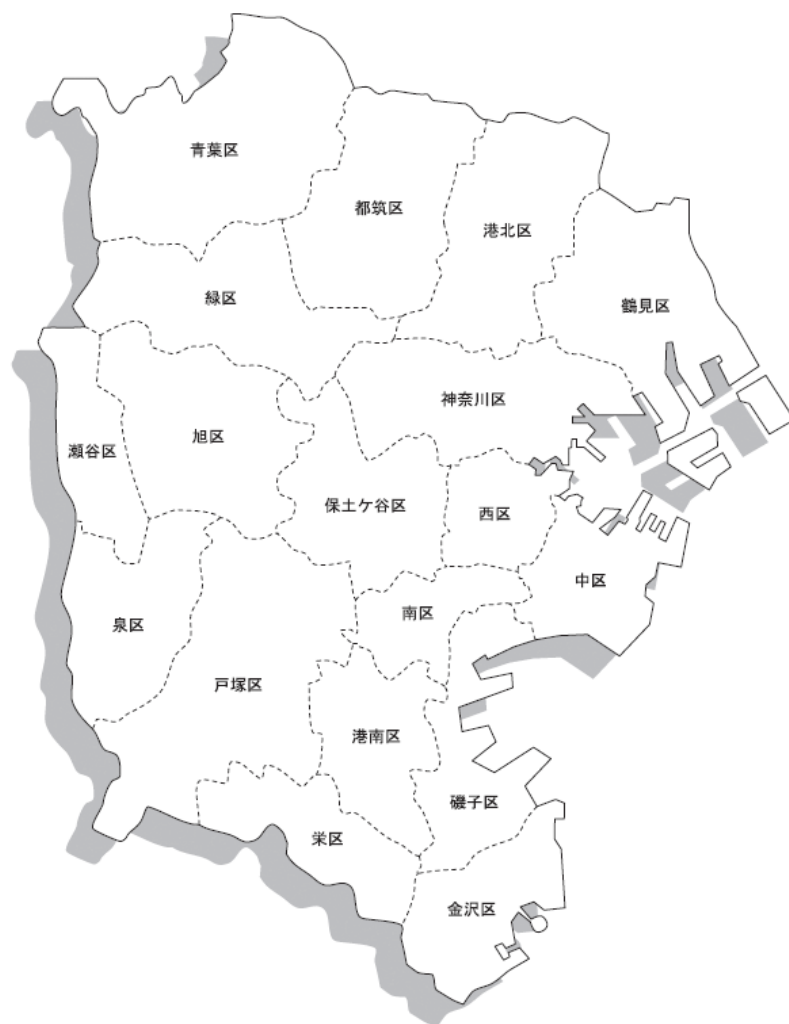

横浜市政策局総務部統計情報課

ま え が き

本書は、平成 22 年 10 月 1 日現在で行われた平成 22 年国勢調査について、総務省統計局から公表された人口等基本集計、産業等基本集計、従業地・通学地による人口・産業等集計及び職業等基本集計結果を基に、横浜市に関する結果をまとめたものです。

国勢調査は、我が国の最も基本的な統計調査で、大正 9 年以来ほぼ 5 年ごとに実施され、今回の平成 22 年国勢調査は第 19 回目に当たります。

国勢調査の結果から、年齢別人口、産業別就業人口、昼間人口、世帯構成や住居の状態など人口及び世帯に関する極めて詳細な統計が得られます。また、近年の急速な少子・高齢化による人口構造や世帯構造の変化、労働力・産業構造の変化などの社会状況を把握するための基礎資料を得ることができます。

本書は、平成 22 年国勢調査結果のみならず、過去の国勢調査結果の主要統計表もあわせて収録しており、市民の皆様をはじめとして産業、学術研究、行政など各分野の方々に活用いただければ幸いです。

なお、平成 12 年及び 17 年については、「国勢調査結果報告書 横浜市の人口」の名称で作成していましたが、平成 22 年については、「国勢調査 横浜市結果報告書」の名称に変更しております。

最後に、本書の刊行にあたり、国勢調査に御協力をいただいた市民の皆様、調査員並びに関係機関の皆様に厚くお礼申し上げます。

平成 25 年 5 月

横浜市政策局総務部統計情報課

利用にあたって

- 1 区域は、特に断りのない限り、調査時の区域によります。
- 2 人口密度の算出に用いた面積は、国土交通省国土地理院が公表した「全国都道府県市区町村別面積調」によっています。したがって、市の人口ニュースに掲載している市域面積及び人口密度と一致しないことがあります。
- 3 結果数値は、表章単位未満を四捨五入しているために、総数と内訳の合計とは必ずしも一致しません。
- 4 統計表中の符号の用法は次のとおりです。
 - 「0」 ……単位未満
 - 「－」 ……皆無又は該当数字なし
 - 「…」 ……数字不詳
 - 「△」 ……負数

目 次

結果の解説

第1章	人口総数	6
第2章	男女の別（人口性比）	12
第3章	年齢構造	15
第4章	配偶関係	19
第5章	教育	22
第6章	労働力状態	24
第7章	従業上の地位	34
第8章	産業	38
第9章	職業	43
第10章	居住期間	45
第11章	人口移動	49
第12章	通勤・通学人口	61
第13章	昼間人口	80
第14章	従業・通学時の世帯の状況	84
第15章	世帯数と世帯規模	85
第16章	世帯の家族類型	89
第17章	住居	93
第18章	母子世帯・父子世帯	101
第19章	親子の同居・非同居	104
第20章	高齢者人口	109
第21章	外国人人口	114

統計表

〔*印は、人口集中地区についても表章している。〕

（人口・面積）

第1表	横浜市の人口、人口増減、人口の指数、面積及び人口密度（大正9年～平成22年）	124
第2表	横浜市の人口集中地区、人口集中地区以外の人口、面積及び人口密度 （昭和35年～平成22年）	125
第3表	行政区別人口及び人口の割合（昭和5年～平成22年）	126
第4表	行政区別5年ごとの人口増減（昭和5年～平成22年）	128
第5表	行政区別面積及び人口密度（昭和5年～平成22年）	130
第6表	行政区の人口集中地区の人口、面積及び人口密度（昭和35年～平成22年）	132

（男女・年齢）

第7表	男女別人口及び人口性比—市、区（大正9年～平成22年）	136
第8表	年齢（各歳）、男女別人口及び人口性比—市（大正9年、平成17年、22年）	138
第9表	年齢（5歳階級）、男女別人口及び人口性比—市*（大正9年～平成22年）	142
第10表	年齢（5歳階級）、男女別人口及び人口性比—区（平成17年、22年）	156

第11表	男女、年齢（3区分）別人口一市（昭和15年～平成22年）	168
第12表	年齢（3区分）別割合、年齢構造指数及び平均年齢一市、区（大正9年～平成22年）	180
（配偶関係）		
第13表	配偶関係（4区分）、年齢（5歳階級）、男女別15歳以上人口一市 （大正9年～平成22年）	188
第14表	配偶関係（4区分）、男女別15歳以上人口一市、区（平成17年、22年）	200
（教育）		
第15表	在学か否か・最終卒業学校の種類（6区分）、年齢（5歳階級）、男女別15歳以上人口一市 （昭和35年、45年、55年、平成2年、12年、22年）	202
第16表	在学か否か・最終卒業学校の種類（6区分）、男女別15歳以上人口一市、区 （平成12年、22年）	210
（国籍）		
第17表	国籍（12区分）、男女別外国人数一市（大正9年～平成22年）	216
第18表	男女別外国人数一市、区（大正9年～平成22年）	218
第19表	国籍（11区分）、年齢（5歳階級）、男女別外国人数一市（平成17年、22年）	220
第20表	国籍（11区分）別外国人数一市、区（平成17年、22年）	224
第21表	労働力状態（8区分）、年齢（5歳階級）、男女別15歳以上外国人数一市 （平成17年、22年）	226
第22表	産業（大分類）、従業上の地位（5区分）、男女別15歳以上外国人就業者数一市 （平成17年、22年）	230
（労働力状態）		
第23表	労働力状態（2区分）、年齢（5歳階級）、男女別15歳以上人口一市 （大正9年～平成22年）	232
第24表	労働力状態（3区分）、男女別15歳以上人口一市、区（昭和25年～平成22年）	238
第25表	労働力状態（8区分）、年齢（5歳階級）、男女別15歳以上人口一市（平成17年、22年）	252
第26表	年齢（5歳階級）、男女別15歳以上労働力人口及び労働力率一市*、区 （平成17年、22年）	256
（従業上の地位）		
第27表	従業上の地位（6区分）、年齢（5歳階級）、男女別15歳以上就業者数一市 （平成17年、22年）	262
第28表	従業上の地位（6区分）別15歳以上就業者数一市、区（平成17年、22年）	266
（産業）		
第29表	産業（大分類）、年齢（5歳階級）、男女別15歳以上就業者数一市（平成17年、22年）	270
第30表	産業（大分類）、男女別15歳以上就業者数一市、区（平成17年、22年）	282
（職業）		
第31表	職業（大分類）、男女別15歳以上就業者数一市、区（平成22年）	290
（居住期間）		
第32表	居住期間（6区分）、年齢（5歳階級）、男女別人口一市（平成22年）	292
第33表	居住期間（6区分）、男女別人口一市、区（平成22年）	294

(5年前の常住地)

第34表	5年前の常住地(6区分)、年齢(5歳階級)、男女別5歳以上人口—市 (平成12年、22年) ……………	296
第35表	5年前の常住地(6区分)、男女別5歳以上人口—区(平成12年、22年) ……………	304
第36表	5年前の常住地又は現住地別5歳以上人口—市、区(平成12年、22年) ……………	308
第37表	5年前の常住地(6区分)、労働力状態(5区分)、産業(大分類)男女別15歳以上人口 —市(平成22年) ……………	312

(従業地・通学地)

第38表	常住地又は従業地・通学地による人口、15歳以上就業者数及び15歳以上通学者数—市 (昭和30年～平成22年) ……………	314
第39表	常住地又は従業地・通学地による人口、15歳以上就業者数及び15歳以上通学者数—市、区 (昭和30年～平成22年) ……………	316
第40表	常住地又は従業地・通学地による年齢(5歳階級)、男女別人口及び就業者数—市 (平成17年、22年) ……………	322
第41表	常住地又は従業地・通学地による人口及び就業者数—市、区 (平成17年、22年) ……………	326
第42表	常住地による従業・通学市区町村別15歳以上就業者数及び15歳以上通学者数 (15歳未満通学者を含む通学者数—特掲)—市、区(平成17年、22年) ……………	330
第43表	従業地・通学地による常住市区町村別15歳以上就業者数及び15歳以上通学者数 (15歳未満通学者を含む通学者数—特掲)—市、区(平成17年、22年) ……………	346
第44表	常住地又は従業地による産業(大分類)別15歳以上就業者数—市、区(平成22年) ……………	362

(従業時・通学時の世帯の状況)

第45表	従業・通学時の世帯の状況(14区分)別住宅に住む一般世帯数—区 (平成17年、22年) ……………	372
------	--	-----

(利用交通手段)

第46表	利用交通手段(10区分)別15歳以上通勤・通学者数—市、区(平成12年、22年) ……………	374
------	--	-----

(世帯の種類)

第47表	世帯の種類別世帯数及び世帯人員—市、区(大正9年～平成22年) ……………	376
第48表	世帯人員(10区分)別世帯数及び1世帯当たり人員—市(大正9年～平成22年) ……………	386
第49表	世帯人員(10区分)別一般世帯数及び1世帯当たり人員—市、区(平成17年、22年) ……………	388
第50表	施設等の世帯の種類(6区分)別世帯数及び世帯人員—市 (昭和35年、45年～平成22年) ……………	390

(世帯の家族類型)

第51表	世帯の家族類型(16区分)別一般世帯数及び一般世帯人員—市 (昭和45年～平成22年) ……………	392
第52表	世帯の家族類型(16区分)別一般世帯数及び一般世帯人員(6歳未満・18歳未満・65歳以上 世帯員のいる一般世帯数及び一般世帯人員特掲)—市(平成17年、22年) ……………	394
第53表	世帯の家族類型(16区分)別一般世帯数、一般世帯人員及び1世帯当たり人員(65歳以上世帯 員のいる一般世帯数特掲)—市、区(平成17年、22年) ……………	396

第54表	世帯の家族類型（16区分）、世帯主の年齢（5歳階級）別一般世帯数及び一般世帯人員一市 （平成17年、22年）	404
第55表	世帯の家族類型（3区分）、子供の有無・年齢（6区分）、夫婦の就業・非就業（4区分）別 夫婦のいる一般世帯数一市（平成17年、22年）	408
（住居の状態）		
第56表	住居の種類・住宅の所有の関係（7区分）別一般世帯数、一般世帯人員及び1世帯当たり人員 一市（昭和45年～平成22年）	412
第57表	住居の種類・住宅の所有の関係（6区分）別一般世帯数、一般世帯人員及び1世帯当たり人員 一市、区（平成17年、22年）	413
第58表	住宅の建て方（8区分）、住宅の所有の関係（6区分）別住宅に住む一般世帯数、世帯人員 及び1世帯当たり人員一市（平成17年、22年）	418
第59表	住宅の建て方（8区分）別住宅に住む一般世帯数、一般世帯人員及び1世帯当たり人員 一市、区（平成17年、22年）	422
第60表	延べ面積（14区分）別住宅に住む一般世帯数一市、区（平成17年、22年）	430
（母子世帯・父子世帯）		
第61表	母子世帯及び父子世帯の世帯数及び世帯人員一市、区（平成17年、22年）	434
（親との同居・非同居）		
第62表	親との同居・非同居（2区分）、就業・非就業、年齢（5歳階級）、男女別人口一市 （平成22年）	436
（高齢単身世帯）		
第63表	年齢（5歳階級）、男女別高齢単身世帯数（75歳以上特掲）一市、区 （平成17年、22年）	438
第64表	住居の種類・住宅の所有の関係（6区分）、男女別高齢単身世帯数一市、区 （平成17年、22年）	440
（高齢夫婦世帯）		
第65表	夫の年齢（2区分）、妻の年齢（2区分）別高齢夫婦世帯数一市、区 （平成17年、22年）	444
第66表	住居の種類・住宅の所有の関係（6区分）別高齢夫婦世帯数一市、区 （平成17年、22年）	446
（大都市）		
第67表	20大都市の主要統計表（平成17年、22年）	448
平成22年国勢調査の概要		
		454
用語の解説		
		456
調査票		
		468

結果の解説

第1章 人口総数

1 人口の推移とその規模

横浜市の総人口は3,688,773人。男性が1,849,767人(50.1%)、女性が1,839,006人(49.9%)

平成22年国勢調査による10月1日現在の横浜市の総人口は、3,688,773人で、平成17年と比べ109,145人(3.0%)増加しています。この増加数は、神奈川県的人口増加数(256,744人)の42.5%を占めています。人口増減率は平成12年、17年と上昇していましたが、22年では17年と比べ1.5ポイント低下しています。

人口を男女別にみると、男性が1,849,767人、女性が1,839,006人で、男性が10,761人多くなっています。人口性比(女性100人に対する男性の数)は100.6となり、平成17年と比べ1.0ポイント低下しています。(表1-1、図1-1)

表1-1 人口の推移(大正9年～平成22年)

年次	世帯数	人口			対前回増減数	対前回増減率(%)	人口性比(女=100)	1世帯当たり人員	人口密度(人/k㎡)	面積(k㎡)
		総数	男	女						
大正 9年	95,243	422,938	224,046	198,892	—	—	112.6	4.44	11,421.5	37.0
14年	95,377	405,888	214,341	191,547	△ 17,050	△ 4.0	111.9	4.26	10,961.1	37.0
昭和 5年	135,929	620,306	321,415	298,891	214,418	52.8	107.5	4.56	4,633.3	133.9
10年	148,545	704,290	360,388	343,902	83,984	13.5	104.8	4.74	5,192.7	135.6
15年	198,415	968,091	503,199	464,892	263,801	37.5	108.2	4.88	2,414.4	401.0
22年	177,892	814,379	417,193	397,186	△ 153,712	△ 15.9	105.0	4.58	2,031.0	401.0
25年	210,454	951,189	480,242	470,947	136,810	16.8	102.0	4.52	2,327.6	408.7
30年	255,833	1,143,687	579,774	563,913	192,498	20.2	102.8	4.47	2,820.0	405.6
35年	343,533	1,375,710	700,727	674,983	232,023	20.3	103.8	4.00	3,391.8	405.6
40年	481,943	1,788,915	927,970	860,945	413,205	30.0	107.8	3.71	4,332.1	412.9
45年	643,262	2,238,264	1,160,455	1,077,809	449,349	25.1	107.7	3.48	5,359.4	417.6
50年	796,463	2,621,771	1,349,001	1,272,770	383,507	17.1	106.0	3.29	6,220.7	421.5
55年	925,282	2,773,674	1,417,015	1,356,659	151,903	5.8	104.4	3.00	6,500.0	426.7
60年	1,027,090	2,992,926	1,532,758	1,460,168	219,252	7.9	105.0	2.91	6,948.2	430.8
平成 2年	1,170,032	3,220,331	1,651,527	1,568,804	227,405	7.6	105.3	2.75	7,398.8	435.3
7年	1,261,330	3,307,136	1,685,332	1,621,804	86,805	2.7	103.9	2.62	7,587.1	435.9
12年	1,370,346	3,426,651	1,735,392	1,691,259	119,515	3.6	102.6	2.50	7,839.2	437.1
17年	1,478,104	3,579,628	1,803,579	1,776,049	152,977	4.5	101.6	2.42	8,184.3	437.4
22年	1,583,889	3,688,773	1,849,767	1,839,006	109,145	3.0	100.6	2.33	8,433.8	437.4
神奈川県	3,844,525	9,048,331	4,544,545	4,503,786	256,744	2.9	100.9	2.35	3,745.4	2,415.9
全国	51,950,504	128,057,352	62,327,737	65,729,615	289,358	0.2	94.8	2.46	343.4	377,950.1

図1-1 人口の推移(大正9年～平成22年)

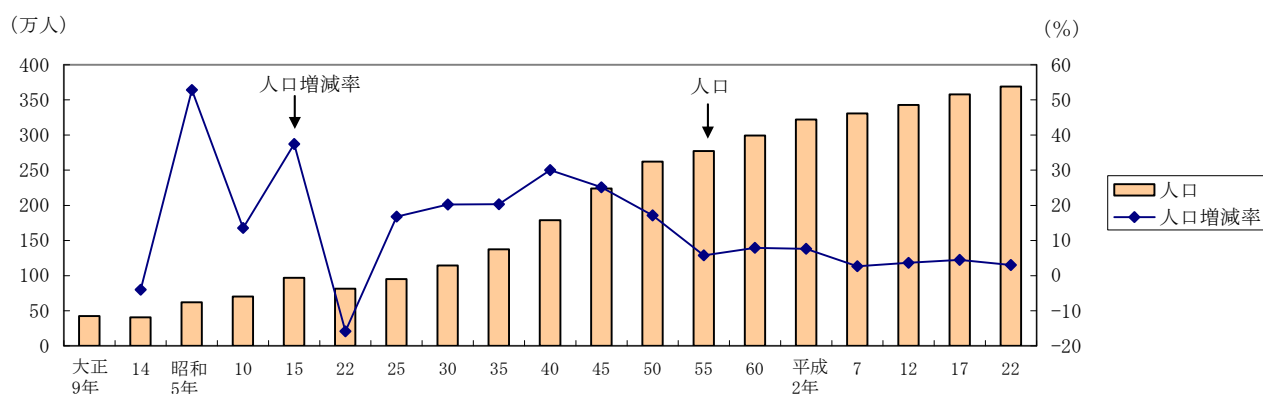

市として全国1位の人口。人口性比（女性100人に対する男性の数）は大都市の中で第3位

大都市（政令指定都市及び東京都区部）で人口を比べると、横浜市（3,688,773人）は東京都区部（8,945,695人）に次いで2番目であり、市としては全国1位の人口となっています。平成17年からみたら人口増減率（3.0%増）は、6番目に高い数値となっています。また、人口性比は100.6人で川崎市（104.5人）、相模原市（101.5人）に次いで3番目に高くなっており、大都市の中では男性が多くなっています。人口密度は8,433.8人/km²で東京都区部（14,386.1人/km²）、大阪市（11,980.6人/km²）、川崎市（9,989.6人/km²）に次いで4番目に高い数値となっています。（表1-2、図1-2）

表1-2 大都市の人口・世帯数（平成22年）

都市	世帯数	人口			対前回増減率 (%)	人口性比 (女=100)	1世帯当 たり人員	人口密度 (人/km ²)
		総数	男	女				
札幌市	885,848	1,913,545	896,850	1,016,695	1.7	88.2	2.16	1,706.8
仙台市	465,260	1,045,986	507,833	538,153	2.0	94.4	2.25	1,334.9
さいたま市	503,126	1,222,434	611,236	611,198	3.9	100.0	2.43	5,620.6
千葉市	406,309	961,749	480,194	481,555	4.0	99.7	2.37	3,534.8
東京都区部	4,540,746	8,945,695	4,412,050	4,533,645	5.4	97.3	1.97	14,386.1
川崎市	662,694	1,425,512	728,525	696,987	7.4	104.5	2.15	9,989.6
横浜市	1,583,889	3,688,773	1,849,767	1,839,006	3.0	100.6	2.33	8,433.8
相模原市	302,815	717,544	361,394	356,150	2.3	101.5	2.37	2,182.0
新潟市	312,533	811,901	390,406	421,495	△ 0.2	92.6	2.60	1,118.2
静岡市	279,019	716,197	348,609	367,588	2.2	94.8	2.57	507.3
浜松市	300,444	800,866	397,146	403,720	△ 0.4	98.4	2.67	514.0
名古屋市	1,021,227	2,263,894	1,116,211	1,147,683	2.2	97.3	2.22	6,935.3
京都市	681,581	1,474,015	701,088	772,927	△ 0.1	90.7	2.16	1,780.4
大阪市	1,317,990	2,665,314	1,293,798	1,371,516	1.4	94.3	2.02	11,980.6
堺市	344,465	841,966	404,756	437,210	1.3	92.6	2.44	5,613.5
神戸市	684,183	1,544,200	731,114	813,086	1.2	89.9	2.26	2,794.1
岡山市	296,790	709,584	341,158	368,426	1.9	92.6	2.39	898.3
広島市	512,907	1,173,843	565,482	608,361	1.7	93.0	2.29	1,296.5
北九州市	420,702	976,846	459,305	517,541	△ 1.7	88.7	2.32	2,002.2
福岡市	707,358	1,463,743	692,648	771,095	4.5	89.8	2.07	4,288.5

図1-2 大都市の人口（平成22年）

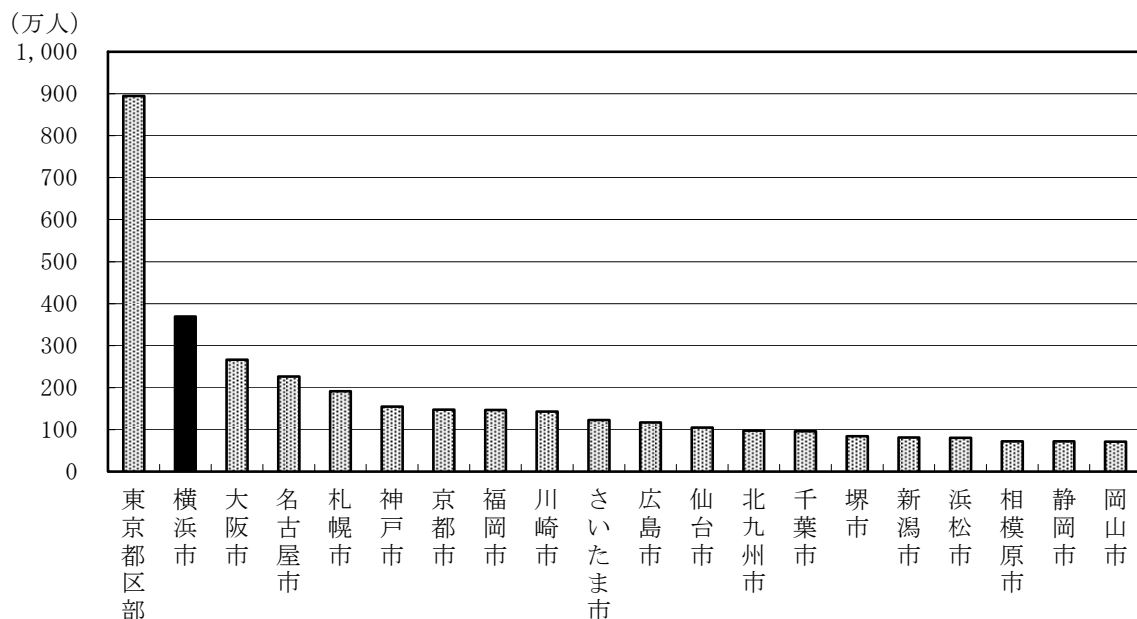

2 行政区の人口

都筑区、西区、港北区など13区で人口増加、金沢区など5区で減少

行政区別で人口をみると、港北区が329,471人で最も多く、次いで青葉区の304,297人、戸塚区の274,324人となっています。一方、人口が最も少ないのは西区の94,867人で、次いで栄区の124,866人、瀬谷区の126,913人となっています。

平成17年と比べると、18の行政区のうち13区で人口が増加し、5区で減少しています。特に都筑区(12.4%増)や港北区(5.7%増)といった東京に近接する北部方面と、西区(11.7%増)や神奈川区(5.2%増)といった横浜駅周辺の臨海部での人口増加が目立ちます。(表1-3、図1-3、1-4)

表1-3 人口・世帯数—横浜市・行政区・神奈川県・全国(平成22年)

行政区	世帯数	人 口			対前回 増減数	対前回 増減率 (%)	人口性比 (女=100)	1世帯当 たり人員	人口密度 (人/㎢)
		総数	男	女					
横浜市	1,583,889	3,688,773	1,849,767	1,839,006	109,145	3.0	100.6	2.33	8,433.8
鶴見区	124,177	272,178	141,537	130,641	7,630	2.9	108.3	2.19	8,190.7
神奈川区	113,613	233,429	119,048	114,381	11,584	5.2	104.1	2.05	9,775.1
西区	49,076	94,867	48,202	46,665	9,923	11.7	103.3	1.93	13,475.4
中区	75,700	146,033	77,082	68,951	5,866	4.2	111.8	1.93	7,000.6
南区	92,352	196,153	97,788	98,365	△ 669	△ 0.3	99.4	2.12	15,481.7
港南区	90,108	221,411	110,026	111,385	△ 426	△ 0.2	98.8	2.46	11,143.0
保土ヶ谷区	90,076	206,634	103,409	103,225	2,368	1.2	100.2	2.29	9,431.0
旭区	100,980	251,086	123,177	127,909	1,406	0.6	96.3	2.49	7,662.1
磯子区	71,169	163,237	80,615	82,622	△ 288	△ 0.2	97.6	2.29	8,515.2
金沢区	86,773	209,274	103,351	105,923	△ 1,384	△ 0.7	97.6	2.41	6,748.6
港北区	154,733	329,471	168,058	161,413	17,749	5.7	104.1	2.13	10,492.7
緑区	71,204	177,631	88,279	89,352	7,800	4.6	98.8	2.49	6,960.5
青葉区	120,378	304,297	150,348	153,949	8,694	2.9	97.7	2.53	8,659.6
都筑区	74,983	201,271	101,537	99,734	22,263	12.4	101.8	2.68	7,206.3
戸塚区	109,824	274,324	136,675	137,649	12,708	4.9	99.3	2.50	7,660.5
栄区	50,345	124,866	61,452	63,414	1,064	0.9	96.9	2.48	6,749.5
泉区	58,838	155,698	76,617	79,081	3,349	2.2	96.9	2.65	6,622.6
瀬谷区	49,560	126,913	62,566	64,347	△ 492	△ 0.4	97.2	2.56	7,395.9
神奈川県	3,844,525	9,048,331	4,544,545	4,503,786	256,744	2.9	100.9	2.35	3,745.4
全国	51,950,504	128,057,352	62,327,737	65,729,615	289,358	0.2	94.8	2.46	343.4

図1-3 行政区別人口(平成22年)



図1-4 行政区別人口増減率(平成22年)



3 人口集中地区の人口

総人口の 97.3%が人口集中地区に居住

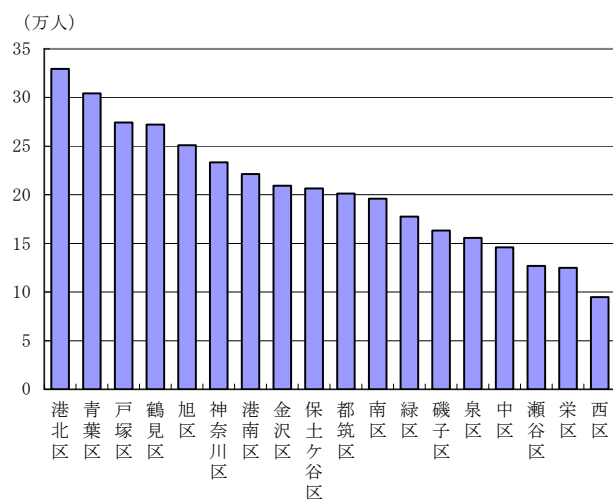
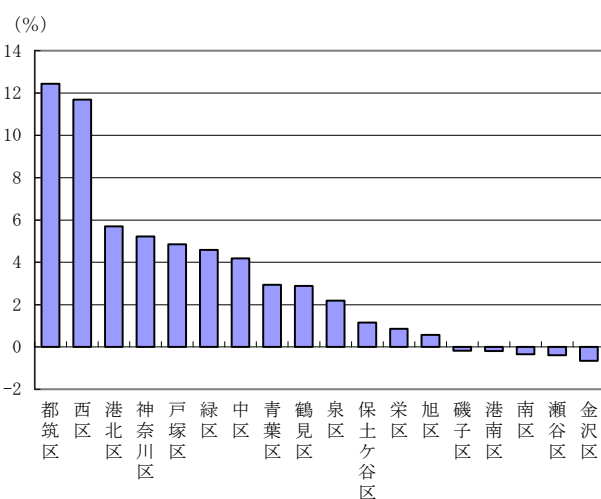
都市的な地域を表すものとして、昭和 35 年以降、国勢調査の結果を用いて客観的な基準により「人口集中地区」の設定が行われています。人口集中地区は市区町村ごとに設定されるもので、原則として、人口密度が 4,000 人/km²以上の基本単位区（平成 2 年までは調査区）が隣接した地区で、地区全体の人口が 5,000 人以上であるものとされています。

この人口集中地区の人口は 3,589,469 人で、総人口に占める割合は 97.3%となっています。この割合は、昭和 35 年から平成 12 年まで上昇が続いていましたが、17 年に低下に転じ、22 年では 0.1 ポイントの低下となりました。

面積は 348.8km²で、市全域の 79.7%を占めています。市全域に占める割合は、昭和 35 年は 24.6%でしたが、昭和 45 年に 49.3%とおおよそ半分を占めるようになり、一貫して上昇しています。

行政区別にみると、鶴見区、西区、中区及び南区の 4 区では全域が人口集中地区となっています。

また、人口密度は 10,292 人/km²となっており、平成 17 年と比べ 256 人/km²の増加となっています。

(表 1-4、1-5)

表 1-4 人口集中地区の人口、面積及び人口密度の推移（昭和 35 年～平成 22 年）

年次	人口	総人口に占める割合 (%)	面積 (km ²)	総面積に占める割合 (%)	人口密度 (人/km ²)
昭和 35年	1,116,591	81.2	99.9	24.6	11,177
40年	1,470,316	82.2	135.3	32.8	10,867
45年	1,935,412	86.5	205.8	49.3	9,404
50年	2,385,241	91.0	258.9	61.4	9,213
55年	2,594,398	93.5	289.3	67.8	8,968
60年	2,818,413	94.2	304.1	70.6	9,269
平成 2年	3,080,051	95.6	325.3	74.7	9,468
7年	3,210,042	97.1	338.9	77.7	9,472
12年	3,338,859	97.4	345.0	78.9	9,678
17年	3,487,816	97.4	347.5	79.5	10,036
22年	3,589,469	97.3	348.8	79.7	10,292

表 1-5 行政区別人口集中地区の人口、面積及び人口密度（平成 22 年）

行政区	人口	総人口に占める割合 (%)	面積 (km ²)	総面積に占める割合 (%)	人口密度 (人/km ²)
横浜市	3,589,469	97.3	348.77	79.7	10,292
鶴見区	272,178	100.0	33.23	100.0	8,191
神奈川区	227,336	97.4	19.59	82.0	11,605
西区	94,867	100.0	7.04	100.0	13,475
中区	146,033	100.0	20.86	100.0	7,001
南区	196,153	100.0	12.67	100.0	15,482
港南区	219,804	99.3	18.83	94.8	11,673
保土ヶ谷区	201,965	97.7	18.76	85.6	10,766
旭区	242,602	96.6	22.67	69.2	10,702
磯子区	159,568	97.8	16.76	87.4	9,521
金沢区	208,117	99.4	26.05	84.0	7,989
港北区	323,186	98.1	26.03	82.9	12,416
緑区	169,841	95.6	15.54	60.9	10,929
青葉区	296,985	97.6	27.21	77.4	10,915
都筑区	187,054	92.9	19.76	70.7	9,466
戸塚区	259,955	94.8	25.59	71.5	10,159
栄区	121,857	97.6	13.43	72.6	9,074
泉区	140,209	90.1	13.32	56.7	10,526
瀬谷区	121,759	95.9	11.43	66.6	10,653

4 人口重心

人口重心は北へ約 145m移動

人口重心とは、市民一人ひとりが同じ重さを持つと仮定して、その地域内の人口が全体として平衡を保つことができる点をいいます。人口重心は人口の分布の偏りを集約した形で知るために用いられます。

平成 22 年の人口重心は、保土ヶ谷区仏向町の辺りにあり、17 年の人口重心に比べ、北へ約 130m 移動しました。

本市の人口重心は、青葉区、緑区、都筑区など市北西部での人口増を反映して、昭和 55 年以降は北西方向へ向かっていましたが、近年は北寄りに傾いており、都筑区、港北区などの人口増を反映しているものと思われます。(表 1-6、図 1-5)

表 1-6 横浜市の人口重心の推移 (昭和 50 年～平成 22 年)

年次	場 所	前回の移動
昭和 50年	保土ヶ谷区明神台28番付近 (公団明神台団地28号棟付近)	…
55年	保土ヶ谷区花見台 4 番付近 (保土ヶ谷公園敷地内)	南西へ約337m
60年	保土ヶ谷区星川三丁目23番付近 (保土ヶ谷球場北側横浜新道沿い)	北西へ約247m
平成 2年	保土ヶ谷区仏向町951番地付近 (仏向小学校南西約470m)	北西へ約144m
7年	保土ヶ谷区仏向町1096番地付近 (仏向小学校西南西約450m)	北北西へ約154m
12年	保土ヶ谷区仏向町459番地付近 (仏向小学校西約450m)	北へ約236m
17年	保土ヶ谷区仏向町431番地付近 (坂本小学校南南東約299m)	北へ約174m
22年	保土ヶ谷区仏向町392番地付近 (坂本小学校南東約206m)	北へ約130m
(座標)	(東経139度34分53.50秒 北緯35度27分48.69秒)	

注) 国土交通省国土地理院の電子国土基本図(地図情報)を基に作成している。

図 1-5 横浜市の人口重心 (昭和 50 年～平成 22 年)



表 1-7 行政区別人口重心 (平成 22 年)

区 名	東 経	北 緯	場 所
鶴見区	139度40分13.61秒	35度30分49.64秒	寺谷二丁目10番付近 横浜佃野郵便局から西南西へ約239m
神奈川区	139度37分23.66秒	35度29分10.54秒	六角橋三丁目1番付近 神奈川大学から北東へ約304m
西区	139度36分58.79秒	35度27分23.12秒	中央一丁目36番付近 西区役所から北へ約319m
中区	139度38分49.16秒	35度25分58.95秒	鷺山22番地付近 フェリス女学院大学から南へ約288m
南区	139度36分14.60秒	35度25分44.78秒	井土ヶ谷中町36番地付近 大岡小学校から北東へ約458m
港南区	139度34分45.43秒	35度23分46.49秒	日野三丁目4番付近 吉原小学校から西南西へ約415m
保土ヶ谷区	139度34分53.32秒	35度27分37.29秒	仏向町758番地付近 仏向小学校から西へ約383m
旭区	139度31分49.38秒	35度28分29.02秒	今川町103番地付近 今宿南小学校から南へ約496m
磯子区	139度36分43.89秒	35度23分42.96秒	森二丁目19番付近 屏風浦駅から東北東へ約206m
金沢区	139度37分15.51秒	35度20分45.91秒	谷津町258番地付近 金沢文庫駅から北へ約322m
港北区	139度37分38.77秒	35度31分45.42秒	大曽根台30番付近 大曽根小学校から南西へ約353m
緑区	139度31分55.54秒	35度30分57.83秒	三保町2240番地付近 中山駅から西へ約626m
青葉区	139度31分40.81秒	35度33分30.03秒	鉄町991番地付近 市ヶ尾高等学校から北西へ約285m
都筑区	139度34分36.93秒	35度32分41.83秒	茅ヶ崎東三丁目26番付近 センター南駅から東南東へ約242m
戸塚区	139度32分05.70秒	35度24分19.38秒	矢部町135番地付近 戸塚駅から北へ約474m
栄区	139度33分13.11秒	35度21分50.98秒	桂町303番地付近 栄区役所から西へ約46m
泉区	139度30分10.78秒	35度25分13.53秒	中田町2892番地付近 中和田中学校から北東へ約657m
瀬谷区	139度29分19.76秒	35度27分53.69秒	南台一丁目44番地付近 横浜瀬谷南郵便局から北北東へ約133m

注) 国土交通省国土地理院の電子国土基本図 (地図情報) を基に作成している。

図 1-6 行政区別人口重心 (平成 22 年)

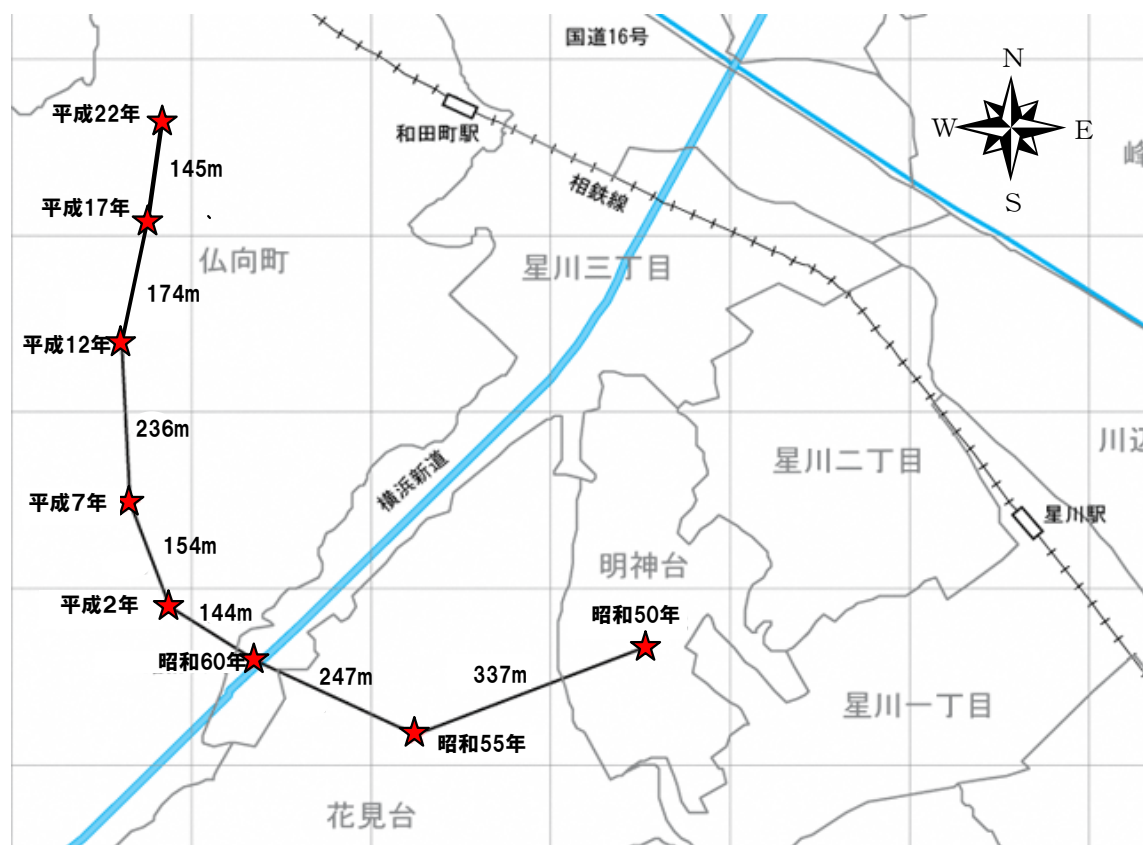

第2章 男女の別（人口性比）

1 人口性比

人口性比は調査開始以来最も低い100.6へ

人口を男女別にみると、男性は1,849,767人、女性は1,839,006人で、男性が10,761人多く、人口性比（女性100人に対する男性の数）は、100.6と、調査開始以来最低となりました。

本市の人口性比の推移をみると、第1回調査の大正9年以降、一貫して100を上回っていますが、その時々々の社会情勢により上下しています。大正9年から昭和10年にかけて人口性比は低下してきましたが、本市産業の重工業化により労働力人口を吸引したことで、昭和15年に108.2に上昇しました。第2次世界大戦により男女別構成に変化が生じ、昭和25年には102.0にまで低下しました。その後、高度経済成長に伴う都市部への人口集中により、人口性比も徐々に上昇し、昭和40年の107.8まで上昇しました。それ以降は、昭和60年、平成2年に上昇したものの、高齢化の進展に伴う女性の死亡率低下などにより、人口性比は低下傾向を示しています。

平成22年の人口性比を年齢5歳階級別にみると、10歳から24歳にかけては年齢が高くなるにつれ上昇しており、20～24歳は112.5と最も高くなっています。25歳から39歳にかけては年齢が高くなるにつれ低下し、40歳から49歳にかけては上昇しています。50歳以上では、年齢が高くなるにつれ低下し、60歳以上では100を下回り、女性が男性を上回っています。（表2-1、2-2、図2-1）

表2-1 男女別人口の推移

（大正9年～平成22年）

年次	人口		人口性比
	男	女	
大正 9年	224,046	198,892	112.6
14年	214,341	191,547	111.9
昭和 5年	321,415	298,891	107.5
10年	360,363	343,927	104.8
15年	503,199	464,892	108.2
22年	417,193	397,186	105.0
25年	480,242	470,947	102.0
30年	579,774	563,913	102.8
35年	700,727	674,983	103.8
40年	927,970	860,945	107.8
45年	1,160,455	1,077,809	107.7
50年	1,349,001	1,272,770	106.0
55年	1,417,015	1,356,659	104.4
60年	1,532,758	1,460,168	105.0
平成 2年	1,651,527	1,568,804	105.3
7年	1,685,332	1,621,804	103.9
12年	1,735,392	1,691,259	102.6
17年	1,803,579	1,776,049	101.6
22年	1,849,767	1,839,006	100.6

表2-2 年齢（5歳階級）別人口性比の推移

（大正9年～平成22年）

年齢	大正9年	昭和25年	45年	平成17年	22年
総数	112.6	102.0	107.7	101.6	100.6
0～4歳	101.0	104.9	105.4	104.7	105.4
5～9	103.5	102.9	104.6	104.5	104.3
10～14	108.2	101.6	104.0	104.9	104.0
15～19	126.8	106.7	128.5	108.8	108.1
20～24	111.0	116.2	129.4	111.6	112.5
25～29	127.9	92.6	107.0	107.4	107.2
30～34	123.7	90.0	109.3	104.4	105.6
35～39	118.4	100.6	109.6	108.5	104.3
40～44	120.8	104.1	112.0	110.6	107.6
45～49	121.5	110.1	95.5	106.3	110.0
50～54	113.6	108.7	90.1	103.2	105.4
55～59	109.2	110.1	97.2	100.5	103.1
60～64	96.5	98.5	94.4	96.8	98.6
65～69	78.8	77.5	89.9	96.6	93.8
70～74	68.3	67.4	78.8	91.1	91.2
75～79	63.8	59.1	70.3	82.8	82.7
80～84	46.9	47.8	57.3	63.3	69.8
85歳以上	36.4	29.7	42.7	42.4	42.4

図2-1 年齢5歳階級別人口性比（平成17年、22年）

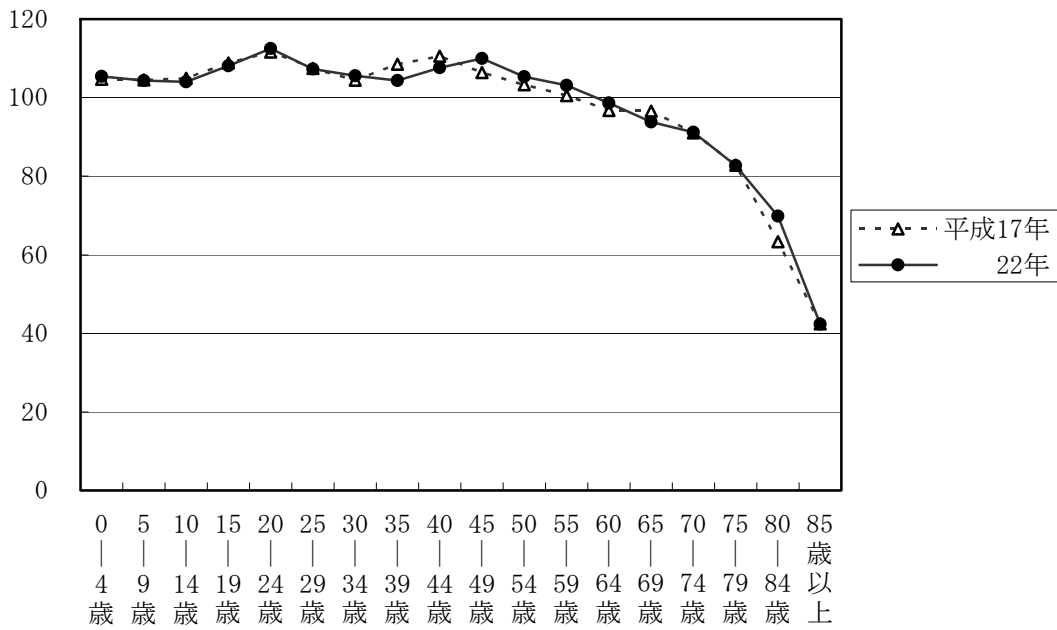

静岡県及び北九州市を除く大都市で人口性比が低下

大都市の人口性比をみると、川崎市が104.5で最も高く、次いで相模原市の101.5、横浜市の100.6、さいたま市の100.0となっており、これら関東の4市で男性が女性を上回っています。また、これらを含む9都市で全国平均（94.8）を上回っています。

平成17年に比べて、全国平均が0.5ポイントの低下となっており、また大都市においても川崎市で2.8ポイント、福岡市で2.6ポイント、札幌市で1.4ポイントなど、静岡県及び北九州市を除く大都市で低下しています。（表2-3）

表2-3 大都市の人口性比（平成12年～22年）

都 市	平成12年	17年	22年	平成12年～17年の差	平成17年～22年の差
札幌市	91.1	89.6	88.2	△1.5	△1.4
仙台市	97.0	95.4	94.4	△1.5	△1.1
さいたま市	-	101.0	100.0	-	△1.0
千葉市	101.8	100.3	99.7	△1.5	△0.6
東京都区部	98.9	98.4	97.3	△0.5	△1.1
川崎市	108.3	107.4	104.5	△1.0	△2.8
横浜市	102.6	101.6	100.6	△1.1	△1.0
相模原市	-	-	101.5	-	-
新潟市	-	-	92.6	-	-
静岡市	-	94.8	94.8	-	0.1
浜松市	-	-	98.4	-	-
名古屋	99.1	98.6	97.3	△0.6	△1.3
京都市	92.2	91.1	90.7	△1.1	△0.4
大阪市	96.0	94.9	94.3	△1.1	△0.6
堺市	-	-	92.6	-	-
神戸市	91.5	90.4	89.9	△1.1	△0.5
岡山市	-	-	92.6	-	-
広島市	94.7	94.0	93.0	△0.7	△1.0
北九州市	89.8	88.6	88.7	△1.2	0.1
福岡市	93.4	92.4	89.8	△1.0	△2.6
神奈川県	103.1	102.2	100.9	△0.9	△1.3
全 国	95.8	95.3	94.8	△0.5	△0.5

2 行政区の人口性比

人口性比 100 を下回る区が 11 区

行政区別に人口性比をみると、中区が 111.8 で最も高く、次いで鶴見区の 108.3、港北区の 104.12、神奈川区の 104.08、西区の 103.3、都筑区の 101.8 となっており、これら 6 区が市平均を上回っています。一方、人口性比が最も低いのは旭区の 96.3 となっています。

平成 17 年と比べると、西区、中区及び磯子区を除く 15 区で人口性比が低下しており、100 を下回った区は 10 区から 11 区に増加しています。特に、旭区で 2.8 ポイント、青葉区で 2.1 ポイント、神奈川区で 2.01 ポイント、瀬谷区で 1.96 ポイントなどと大きく低下しています。(表 2-4)

表 2-4 行政区の人口性比 (平成 12 年～22 年)

行政区	平成12年	17年	22年	平成12年～ 17年の差	平成17年～ 22年の差
横浜市	102.6	101.6	100.6	△1.1	△1.0
鶴見区	109.3	109.3	108.3	0.0	△1.0
神奈川区	106.9	106.1	104.1	△0.8	△2.0
西区	103.1	102.1	103.3	△1.0	1.2
中区	110.6	110.3	111.8	△0.3	1.5
南区	100.2	99.5	99.4	△0.7	△0.1
港南区	100.6	99.9	98.8	△0.7	△1.2
保土ヶ谷区	102.1	101.2	100.2	△0.9	△1.0
旭区	99.8	99.1	96.3	△0.7	△2.8
磯子区	98.9	97.4	97.6	△1.5	0.2
金沢区	99.7	98.7	97.6	△1.0	△1.1
港北区	105.9	104.4	104.1	△1.5	△0.3
緑区	102.2	99.9	98.8	△2.3	△1.1
青葉区	101.8	99.7	97.7	△2.1	△2.1
都筑区	104.4	103.0	101.8	△1.4	△1.2
戸塚区	101.6	100.4	99.3	△1.3	△1.1
栄区	97.9	97.2	96.9	△0.7	△0.3
泉区	99.3	97.7	96.9	△1.6	△0.9
瀬谷区	101.1	99.2	97.2	△1.9	△2.0

第3章 年 齢 構 造

1 人口ピラミッド

60 歳以上年齢階級がさらに拡大

年齢5歳階級別に年齢構造の推移をみると、0～4歳人口の割合は、昭和25年の13.0%をピークに縮小傾向にあり、45年に9.9%と一時拡大したものの、55年以降は縮小し、平成22年は4.3%となっています。

一方、65～69歳の人口の割合が昭和25年の1.6%から平成22年の6.1%へ、70～74歳が同じく1.1%から5.0%へと拡大するなど、60歳以上の各階級の割合は拡大が続いています。（表3-1）

表3-1 年齢（5歳階級）別人口の割合（大正9年～平成22年）

年 齢	大正9年	昭和25年	35年	45年	55年	平成2年	12年	17年	22年
総 数	100.0	100.0	100.0	100.0	100.0	100.0	100.0	100.0	100.0
0～4歳	11.6	13.0	8.2	9.9	7.4	5.2	4.8	4.5	4.3
5～9	10.3	10.9	8.2	7.8	8.8	5.6	4.5	4.6	4.4
10～14	9.3	9.0	10.1	6.0	7.8	6.3	4.6	4.3	4.5
15～19	10.8	9.8	10.6	7.9	7.1	8.2	5.5	4.7	4.6
20～24	10.5	10.7	10.6	11.9	7.2	8.9	7.1	5.9	5.3
25～29	9.7	8.8	10.7	11.3	8.3	8.1	8.9	7.0	6.1
30～34	8.6	7.3	9.6	9.9	10.3	7.0	8.7	8.8	7.1
35～39	7.1	6.8	7.1	8.7	9.1	7.4	7.5	8.4	8.7
40～44	6.2	5.6	5.6	7.0	7.9	8.9	6.3	7.3	8.3
45～49	4.6	5.0	5.1	5.1	7.1	7.8	6.7	6.0	7.1
50～54	3.5	4.1	4.1	3.9	5.7	6.8	8.2	6.3	5.8
55～59	2.7	3.1	3.5	3.4	4.1	6.0	7.1	7.7	6.1
60～64	2.2	2.4	2.6	2.6	3.0	4.6	6.0	6.6	7.2
65～69	1.5	1.6	1.8	1.9	2.5	3.2	5.1	5.5	6.1
70～74	0.9	1.1	1.2	1.3	1.8	2.2	3.8	4.5	5.0
75～79	0.4	0.5	0.7	0.7	1.1	1.7	2.4	3.3	4.0
80～84	0.1	0.2	0.3	0.4	0.6	0.9	1.5	1.9	2.7
85歳以上	0.0	0.1	0.1	0.1	0.3	0.6	1.2	1.6	2.2

人口ピラミッドの形は「ひょうたん型」

人口の年齢構造の変化は、人口ピラミッドの形の変化で表されます。

横浜市の人口ピラミッドは、昭和 25 年までは年少人口が多く裾が広い「富士山型」をしていました。戦後は一時的に出生率が低下したため、昭和 35 年には「つぼ型」となりましたが、昭和 30 年代後半から第 2 次ベビーブームの 40 年代後半にかけて出生数が徐々に増加したため、45 年の人口ピラミッドは裾が再び広がった「星型」となりました。平成 22 年の人口ピラミッドは、60～64 歳と 35～39 歳の 2 つのベビーブーム世代を中心とした膨らみを持ち、人口の少子高齢化を反映した「ひょうたん型」に変化しています。(図 3-1)

図 3-1 年齢（5 歳階級）、男女別人口の割合（昭和 25 年～平成 22 年） (単位：%)

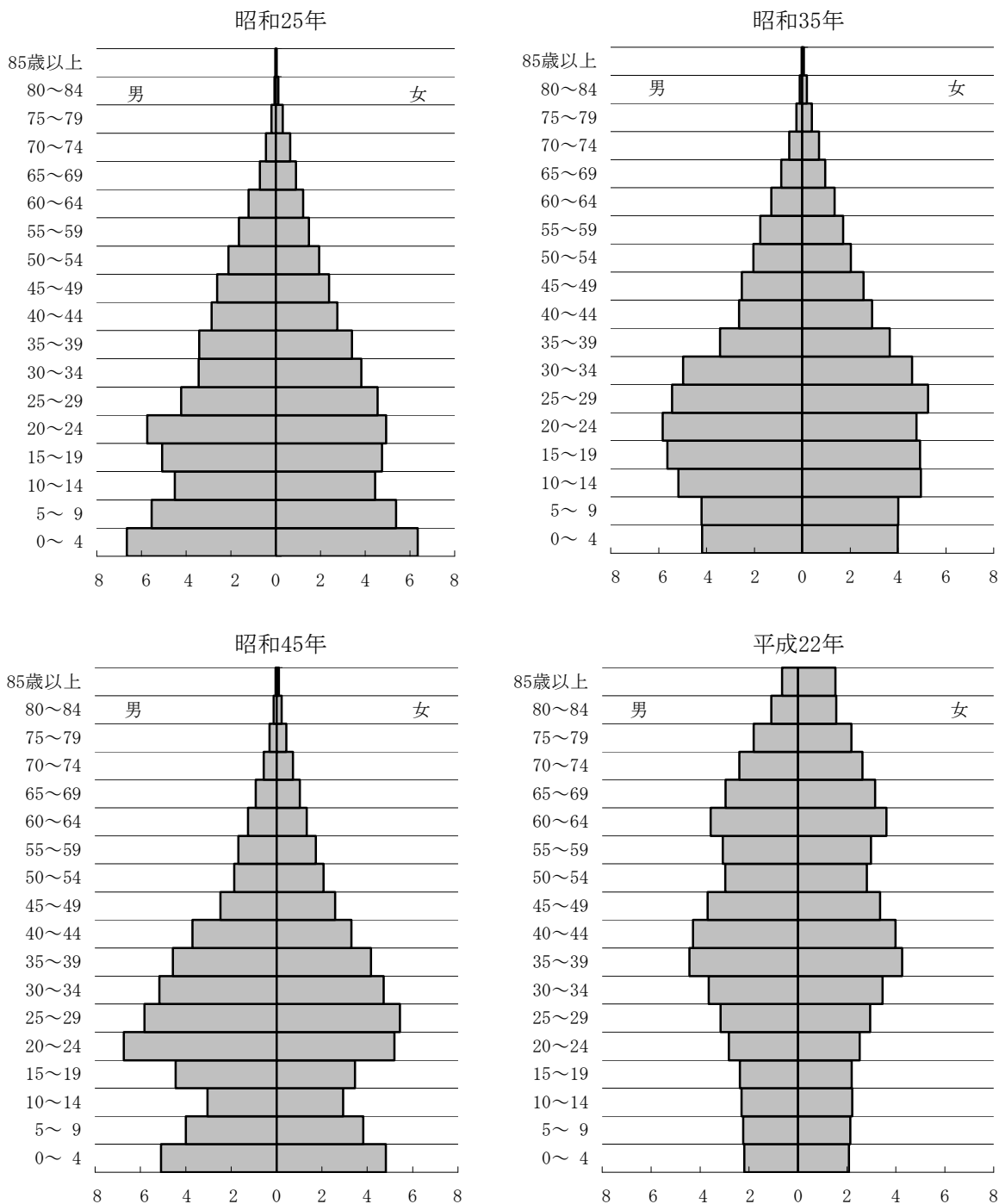

2 年齢3区分別人口

15歳未満人口が13.3%、15歳以上65歳未満人口が66.6%、65歳以上人口が20.1%

年齢別で人口をみると、15歳未満人口（年少人口）は486,262人（総人口の13.3%）、15歳以上65歳未満人口（生産年齢人口）は2,440,385人（同66.6%）、65歳以上人口（老年人口）は736,216人（同20.1%）となっています。平成17年と比べると老年人口の割合が3.2ポイント上昇し、5人に1人が65歳以上となっています。

従属人口指数（生産年齢人口に対する年少人口及び老年人口の割合）は50.1で、平成17年と比べ6.0ポイントの上昇となっています。

平均年齢は43.4歳で、平成17年と比べ1.5歳上昇しています。（表3-2、図3-2）

表3-2 年齢3区分別人口の推移（大正9年～平成22年）

年次	人 口				年齢別割合 (%) 2)			増減率 (%)			年齢構成指数				平均年齢
	総数 1)	0~14歳	15~64歳	65歳以上	0~14歳	15~64歳	65歳以上	0~14歳	15~64歳	65歳以上	年少人口指数 3)	老年人口指数 4)	従属人口指数 5)	老年化指数 6)	
大正 9年	422,938	131,848	278,493	12,597	31.2	65.8	3.0	-	-	-	47.3	4.5	51.9	9.6	-
14年	405,888	133,561	261,380	10,947	32.9	64.4	2.7	1.3	△ 6.1	△ 13.1	51.1	4.2	55.3	8.2	-
昭和 5年	620,306	211,017	392,531	16,758	34.0	63.3	2.7	58.0	50.2	53.1	53.8	4.3	58.0	7.9	-
10年	704,290	241,377	443,464	19,449	34.3	63.0	2.8	14.4	13.0	16.1	54.4	4.4	58.8	8.1	-
15年	934,038	313,340	592,040	28,658	33.5	63.4	3.1	29.8	33.5	47.3	52.9	4.8	57.8	9.1	-
22年	814,379	261,084	527,405	25,890	32.1	64.8	3.2	△ 16.7	△ 10.9	△ 9.7	49.5	4.9	54.4	9.9	-
25年	951,189	312,659	605,886	32,582	32.9	63.7	3.4	19.8	14.9	25.8	51.6	5.4	57.0	10.4	26.4
30年	1,143,687	350,098	749,689	43,875	30.6	65.6	3.8	12.0	23.7	34.7	46.7	5.9	52.6	12.5	27.4
35年	1,375,710	365,008	953,827	56,875	26.5	69.3	4.1	4.3	27.2	29.6	38.3	6.0	44.2	15.6	28.5
40年	1,788,915	411,315	1,302,221	75,379	23.0	72.8	4.2	12.7	36.5	32.5	31.6	5.8	37.4	18.3	29.1
45年	2,238,264	530,939	1,606,628	100,697	23.7	71.8	4.5	29.1	23.4	33.6	33.0	6.3	39.3	19.0	29.5
50年	2,621,771	663,517	1,823,622	132,756	25.3	69.6	5.1	25.0	13.5	31.8	36.4	7.3	43.7	20.0	30.3
55年	2,773,674	666,549	1,931,040	173,291	24.1	69.7	6.3	0.5	5.9	30.5	34.5	9.0	43.5	26.0	32.2
60年	2,992,926	627,834	2,144,889	217,410	21.0	71.7	7.3	△ 5.8	11.1	25.5	29.3	10.1	39.4	34.6	34.0
平成 2年	3,220,331	551,426	2,373,769	278,000	17.2	74.1	8.7	△ 12.2	10.7	27.9	23.2	11.7	34.9	50.4	36.0
7年	3,307,136	491,340	2,447,608	364,760	14.9	74.1	11.0	△ 10.9	3.1	31.2	20.1	14.9	35.0	74.2	38.2
12年	3,426,651	474,656	2,463,151	477,053	13.9	72.1	14.0	△ 3.4	0.6	30.8	19.3	19.4	38.6	100.5	40.1
17年	3,579,628	481,960	2,459,648	603,839	13.6	69.4	17.0	1.5	△ 0.1	26.6	19.6	24.5	44.1	125.3	41.9
22年	3,688,773	486,262	2,440,385	736,216	13.3	66.6	20.1	0.9	△ 0.8	21.9	19.9	30.2	50.1	151.4	43.4

- 1) 年齢不詳を含む。
 2) 年齢不詳を除いて算出している。
 3) 年少人口指数 = (15歳未満人口 / 15~64歳人口) × 100
 4) 老年人口指数 = (65歳以上人口 / 15~64歳人口) × 100
 5) 従属人口指数 = (15歳未満人口 + 65歳以上人口) / (15~64歳人口) × 100
 6) 老年化指数 = (65歳以上人口 / 15歳未満人口) × 100

図3-2 年齢3区分別人口の割合の推移（大正9年～平成22年）

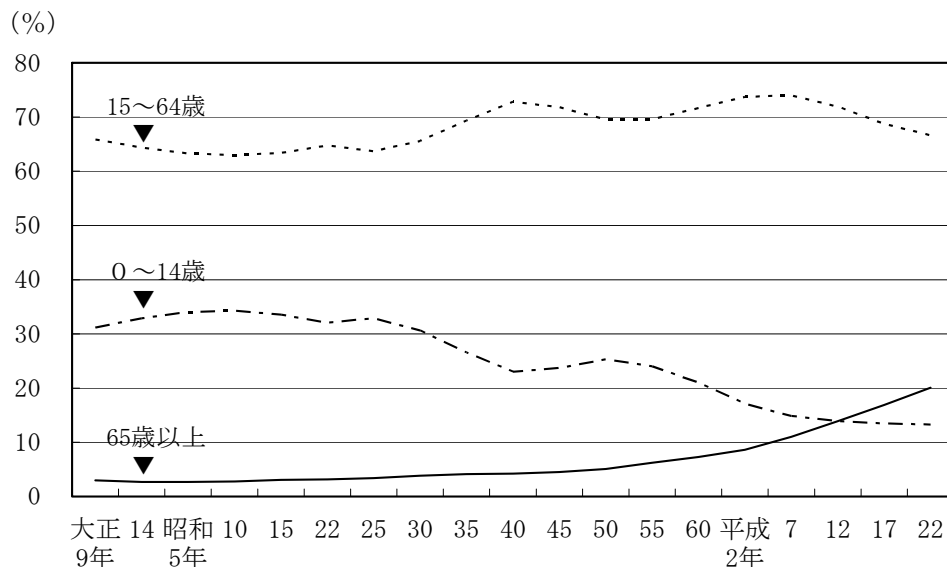

3 行政区人口の年齢3区分別割合

15歳未満人口の割合は市内北部で高く、65歳以上人口割合は11区で20%超

行政区別で年齢別人口をみると、15歳未満人口の割合は、都筑区（18.5%）や青葉区（15.3%）といった市内北部の区で高い数値となっています。一方、65歳以上人口の割合（高齢化率）は栄区（24.3%）、旭区（24.3%）、磯子区（23.0%）などの11区で20%を超えており、都筑区（13.6%）が唯一15歳未満人口割合（18.5%）より低くなっています。

平均年齢が一番低い都筑区（39.0歳）と一番高い南区（45.6歳）で6.6歳の差となっています。

（表3-3、図3-3、3-4）

表3-3 年齢3区分別人口—横浜市・行政区・神奈川県・全国（平成22年）

行政区	人 口				年齢別割合 (%) 2)			年齢構成指数				平均年齢
	総数 1)	0~14歳	15~64歳	65歳以上	0~14歳	15~64歳	65歳以上	年少人口指数 3)	老年人口指数 4)	従属人口指数 5)	老年化指数 6)	
横浜市	3,688,773	486,262	2,440,385	736,216	13.3	66.6	20.1	19.9	30.2	50.1	151.4	43.4
鶴見区	272,178	35,494	185,528	49,012	13.1	68.7	18.2	19.1	26.4	45.5	138.1	42.6
神奈川区	233,429	26,707	160,983	43,918	11.5	69.5	19.0	16.6	27.3	43.9	164.4	43.0
西区	94,867	9,845	66,286	17,513	10.5	70.8	18.7	14.9	26.4	41.3	177.9	43.5
中区	146,033	15,174	93,903	29,346	11.0	67.8	21.2	16.2	31.3	47.4	193.4	45.4
南区	196,153	21,566	128,769	44,395	11.1	66.1	22.8	16.7	34.5	51.2	205.9	45.6
港南区	221,411	28,400	143,845	49,132	12.8	65.0	22.2	19.7	34.2	53.9	173.0	44.6
保土ヶ谷区	206,634	25,126	134,744	45,656	12.2	65.6	22.2	18.6	33.9	52.5	181.7	44.6
旭区	251,086	31,934	157,710	60,847	12.7	63.0	24.3	20.2	38.6	58.8	190.5	45.5
磯子区	163,237	19,543	105,578	37,478	12.0	64.9	23.0	18.5	35.5	54.0	191.8	45.3
金沢区	209,274	26,612	135,992	45,550	12.8	65.3	21.9	19.6	33.5	53.1	171.2	44.6
港北区	329,471	40,973	231,711	54,557	12.5	70.8	16.7	17.7	23.5	41.2	133.2	41.6
緑区	177,631	25,869	117,001	34,523	14.6	66.0	19.5	22.1	29.5	51.6	133.5	42.6
青葉区	304,297	46,505	209,212	48,278	15.3	68.8	15.9	22.2	23.1	45.3	103.8	41.0
都筑区	201,271	36,602	134,128	26,782	18.5	67.9	13.6	27.3	20.0	47.3	73.2	39.0
戸塚区	274,324	39,337	179,316	55,080	14.4	65.5	20.1	21.9	30.7	52.7	140.0	43.0
栄区	124,866	16,530	77,775	30,287	13.3	62.4	24.3	21.3	38.9	60.2	183.2	45.2
泉区	155,698	21,716	98,446	34,994	14.0	63.4	22.6	22.1	35.5	57.6	161.1	44.3
瀬谷区	126,913	18,329	79,458	28,868	14.5	62.7	22.8	23.1	36.3	59.4	157.5	44.1
神奈川県	9,048,331	1,187,743	5,988,857	1,819,503	13.2	66.6	20.2	19.8	30.4	50.2	153.2	43.4
全国	128,057,352	16,803,444	81,031,800	29,245,685	13.2	63.8	23.0	20.7	36.1	56.8	174.0	45.0

1) 年齢不詳を含む。

2) 不詳を除いて年齢別割合を算出。

3) 年少人口指数 = (15歳未満人口 / 15~64歳人口) × 100

4) 老年人口指数 = (65歳以上人口 / 15~64歳人口) × 100

5) 従属人口指数 = (15歳未満人口 + 65歳以上人口) / (15~64歳人口) × 100

6) 老年化指数 = (65歳以上人口 / 15歳未満人口) × 100

図3-3 行政区別平均年齢（平成22年）



図3-4 行政区別高齢化率（平成22年）



第4章 配偶関係

1 配偶関係別割合

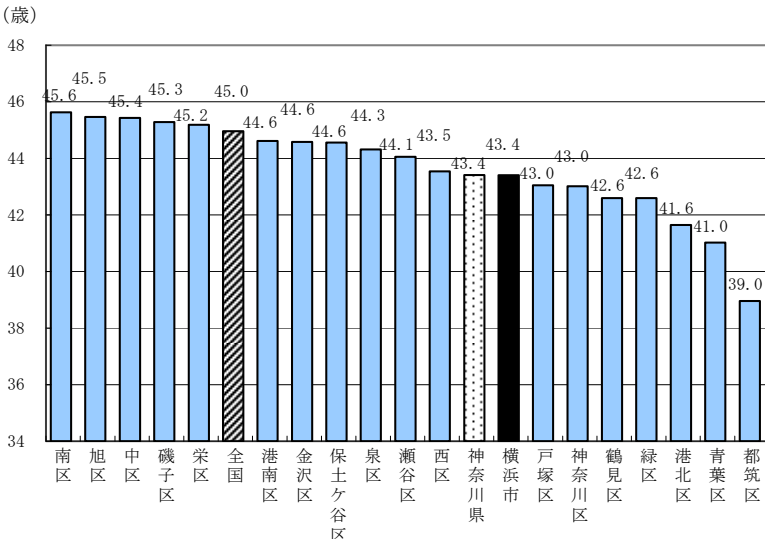
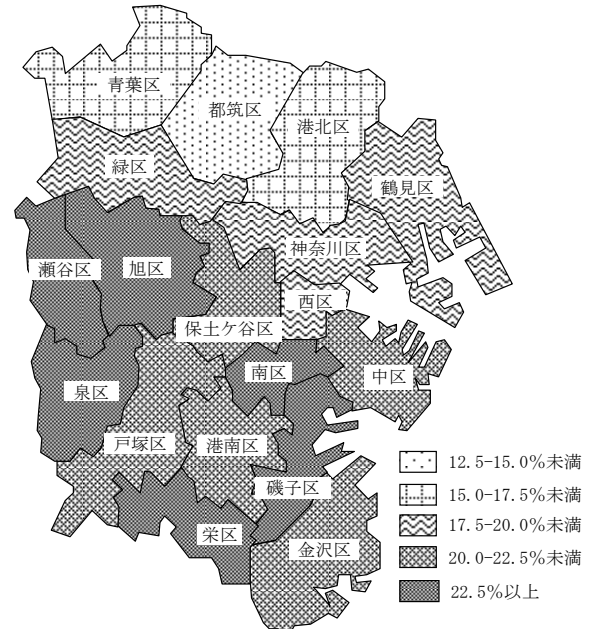
未婚率は男性が高く、死別率は女性が高い

平成 22 年の 15 歳以上人口（男性 1,583,778 人、女性 1,592,823 人）を配偶関係別にみると、有配偶者は男性が 915,588 人、女性は 921,408 人で、15 歳以上人口に占める割合（有配偶率）は男女共に 57.8% となっています。未婚者の割合（未婚率）は、男性が 34.9%、女性が 25.0%と、男性の方が高くなっています。一方、死別者の割合（死別率）は、男性が 2.4%、女性が 10.7%と、女性の方が高くなっており、これは、一般に男性は結婚年齢が高く、女性の平均寿命が長いことによるものと思われます。また、離別者の割合（離別率）は男性が 3.2%、女性が 5.0%となっています。（表 4-1）

未婚率は低下傾向、死別率、離別率は上昇傾向

配偶関係別割合の推移をみると、有配偶率は昭和 30 年（男性 54.9%、女性 55.8%）以降、男女とも上昇傾向を示し、男性は 55 年の 64.1%、女性は 50 年の 67.7%まで上昇しました。その後は低下傾向となり、平成 22 年は、17 年と比べ、男性が 57.8%と 1.1 ポイント、女性は 57.8%と 1.6 ポイントの低下となっています。

未婚率は、男性が昭和 40 年の 41.3%、女性は昭和 35 年の 29.2%をピークに低下傾向となり、その後、男女とも一時的に上昇傾向を示しましたが、そして、男性は平成 7 年に、女性は 12 年に再び低下に転じましたが、22 年は、17 年と比べ、男性が 34.9%と 0.9 ポイント、女性は 25.0%と 0.3 ポイントの上昇となっています。

死別率は、昭和 40 年代以降、男性は 1%台、女性は 9%前後とほぼ横ばいで推移していましたが、平成 7 年以降は男女とも若干上昇し、22 年は、17 年と比べ、男性が 2.4%と 0.2 ポイント、女性は 10.7%と 0.5 ポイントの上昇となっています。

離別率は、昭和 50 年まではあまり変化はありませんでしたが、55 年以降は男女とも上昇傾向にあり、22 年は、17 年と比べ、男性が 3.2%と 0.2 ポイント、女性は 5.0%と 0.4 ポイントの上昇となっています。

（表 4-1）

表 4-1 15 歳以上人口の配偶関係別割合の推移（大正 9 年～平成 22 年）

年次	配偶関係別割合							
	男				女			
	未婚	有配偶	死別	離別	未婚	有配偶	死別	離別
大正 9 年	39.2	54.5	4.4	1.9	22.6	62.5	12.6	2.3
14年	35.5	57.8	4.9	1.8	19.9	65.5	12.8	1.9
昭和 5 年	37.2	57.4	4.3	1.2	23.7	62.7	12.3	1.4
10年	38.8	55.7	4.1	1.3	26.7	59.3	12.4	1.6
15年	41.7	53.3	5.0		27.8	58.2	14.0	
25年	39.4	56.1	3.6	0.9	27.8	56.1	14.2	1.8
30年	40.9	54.9	3.0	1.1	29.1	55.8	13.1	2.1
35年	41.2	55.2	2.5	1.0	29.2	56.9	11.7	2.1
40年	41.3	55.8	1.9	1.0	28.2	59.8	10.1	1.8
45年	38.2	59.3	1.6	0.9	24.8	63.9	9.5	1.9
50年	33.4	64.0	1.6	1.0	21.4	67.7	9.1	1.9
55年	32.4	64.1	1.6	1.2	21.9	66.7	8.9	2.2
60年	34.9	61.3	1.7	1.6	23.8	64.2	9.1	2.6
平成 2 年	36.7	58.9	1.7	1.8	26.1	61.6	8.8	2.7
7 年	36.5	58.4	1.8	2.1	26.3	60.6	9.3	3.2
12年	35.1	58.6	2.0	2.6	25.7	59.9	9.7	3.8
17年	34.0	58.9	2.2	3.0	24.7	59.4	10.2	4.6
22年	34.9	57.8	2.4	3.2	25.0	57.8	10.7	5.0

2 年齢階級別配偶関係

30歳代後半から60歳代前半の男性と30歳代後半から40歳代後半の女性で未婚率が特に上昇

15歳以上人口の配偶関係をみると、有配偶率は男女共に57.8%、未婚率は男性が34.9%、女性が25.0%となっています。

未婚率を平成17年と比べると、男性では30歳代前半から上昇しています。35～39歳が6.3ポイント、40～44歳が6.5ポイント、45～49歳が5.8ポイント、55～59歳が5.4ポイント、60～64歳が5.5ポイントの上昇となっています。一方、女性では20歳代後半から上昇しており、特に35～39歳が4.8ポイント、40～44歳が4.5ポイントの上昇となっています。

また、有配偶率をみると、平成12年以降、男性は75歳以上の階級以外の階級で、女性は65歳以上の階級を除き、低下しています。(表4-2)

表4-2 男女別15歳以上人口の年齢(5歳階級)、配偶関係別割合の推移(平成12年～22年)

男女、 年齢	未 婚			有 配 偶			死 別			離 別		
	平成 12年	17年	22年	平成 12年	17年	22年	平成 12年	17年	22年	平成 12年	17年	22年
男	35.1	34.0	34.9	58.6	58.9	57.8	2.0	2.2	2.4	2.6	3.0	3.2
15～19歳	99.6	99.7	99.1	0.4	0.3	0.3	0.0	0.0	0.0	0.0	0.0	0.0
20～24	95.5	95.7	94.1	4.3	4.1	3.5	0.0	0.0	0.0	0.1	0.2	0.2
25～29	74.1	75.5	74.0	25.2	23.8	22.5	0.0	0.0	0.0	0.7	0.7	0.6
30～34	45.5	48.6	48.7	52.8	49.7	47.5	0.0	0.0	0.1	1.6	1.6	1.5
35～39	27.2	30.4	36.7	67.4	63.2	58.9	0.1	0.1	0.1	2.4	2.7	2.5
40～44	19.6	22.8	29.3	74.8	70.5	65.5	0.3	0.2	0.2	3.1	3.6	3.4
45～49	16.3	18.0	23.8	77.0	74.7	69.8	0.6	0.5	0.4	3.8	4.3	4.5
50～54	12.0	15.5	19.4	80.0	76.1	73.5	1.1	0.9	0.8	4.5	4.8	5.0
55～59	7.5	11.8	17.2	83.0	78.6	74.3	2.0	1.7	1.4	4.9	5.3	5.5
60～64	4.7	7.7	13.2	84.8	81.7	76.9	3.3	2.9	2.6	4.8	5.2	5.9
65～69	3.1	4.8	9.1	85.7	83.8	79.8	5.1	4.5	4.3	3.7	4.4	5.2
70～74	2.1	3.2	5.6	84.1	83.7	82.1	8.2	7.0	6.6	2.7	3.4	4.3
75歳以上	1.2	1.8	2.9	75.1	76.1	77.0	17.9	16.5	15.6	1.6	1.9	2.4
女	25.7	24.7	25.0	59.9	59.4	57.8	9.7	10.2	10.7	3.8	4.6	5.0
15～19歳	99.2	99.2	99.2	0.7	0.7	0.4	0.0	0.0	0.0	0.0	0.0	0.0
20～24	90.9	91.3	91.3	8.7	8.1	7.0	0.0	0.0	0.0	0.4	0.6	0.5
25～29	55.5	61.0	62.8	42.8	37.2	34.1	0.1	0.1	0.1	1.6	1.6	1.6
30～34	26.6	31.4	34.6	70.1	65.1	61.3	0.1	0.1	0.1	3.0	3.3	2.9
35～39	14.2	17.9	22.7	79.9	75.4	71.5	0.4	0.3	0.3	4.4	4.9	4.6
40～44	9.1	12.3	16.8	84.2	79.4	75.3	0.9	0.7	0.6	4.9	6.3	6.3
45～49	6.8	8.7	12.7	84.7	82.0	77.4	1.8	1.5	1.3	5.8	6.7	7.6
50～54	5.8	6.7	9.3	83.4	82.3	79.3	3.4	3.0	2.5	6.4	7.0	8.0
55～59	4.4	5.8	7.4	81.6	80.3	78.9	6.9	5.5	4.8	5.9	7.2	7.9
60～64	3.9	4.4	6.3	77.0	77.4	76.6	12.7	10.5	8.4	5.1	6.5	7.8
65～69	4.3	3.9	4.9	68.6	71.2	71.7	21.1	18.0	15.5	4.5	5.4	6.6
70～74	4.6	4.2	4.4	55.8	60.4	63.2	33.3	28.9	25.5	4.3	4.5	5.2
75歳以上	2.7	3.7	4.4	25.9	29.8	33.1	64.4	59.5	54.6	3.2	3.6	3.8

3 行政区別の配偶関係

男女とも中区、西区及び神奈川区で未婚率が高い

未婚率を行政区別にみると、男性は中区の43.2%が最も高く、次いで神奈川区の40.0%、西区の39.3%で、女性は西区の30.0%が最も高く、次いで中区の29.2%、神奈川区の28.7%となっており、上位の3区は男女とも同じとなっています。最も低いのは、男性は都筑区の28.7%で、次いで栄区の29.4%、泉区の30.3%で、女性は泉区の21.7%が最も低く、次いで瀬谷区の21.8%、都筑区の21.9%となっており、男女とも都筑区及び泉区が低くなっています。また、平成17年と比べると、男女とも中区及び南区の上昇が大きくなっています。

一方、有配偶率をみると、最も高いのは男女とも都筑区でそれぞれ65.2%、65.0%となっており、反対に最も低いのは、男性は中区の46.7%、女性では西区の50.9%となっています。平成17年と比べると、男性は神奈川区以外の17区で低下しており、女性は全ての区で低下しています。(表4-3)

表4-3 男女別15歳以上人口の未婚率及び有配偶率—横浜市・行政区(平成17年、22年)

行政区	平成17年				22年				平成17~22年の増減			
	男		女		男		女		男		女	
	未婚率	有配偶率	未婚率	有配偶率	未婚率	有配偶率	未婚率	有配偶率	未婚率	有配偶率	未婚率	有配偶率
横浜市	34.0	58.9	24.7	59.4	34.9	57.8	25.0	57.8	0.9	△ 1.1	0.3	△ 1.5
鶴見区	37.4	53.3	25.1	57.6	38.3	52.7	25.5	56.4	0.8	△ 0.6	0.4	△ 1.2
神奈川区	41.4	51.3	28.8	54.1	40.0	51.3	28.7	52.9	△ 1.4	0.1	△ 0.2	△ 1.1
西区	38.7	51.4	28.7	51.6	39.3	50.5	30.0	50.9	0.6	△ 0.9	1.3	△ 0.6
中区	37.1	49.4	27.0	53.6	43.2	46.7	29.2	51.7	6.1	△ 2.8	2.2	△ 1.9
南区	34.6	55.8	25.6	54.5	38.5	52.5	27.4	51.9	3.9	△ 3.3	1.9	△ 2.6
港南区	32.3	61.3	23.6	60.8	33.3	60.7	23.7	59.7	1.0	△ 0.6	0.0	△ 1.1
保土ヶ谷区	35.2	57.2	24.8	57.5	36.4	55.7	25.2	55.6	1.2	△ 1.5	0.4	△ 2.0
旭区	31.5	61.0	23.0	59.9	31.9	60.5	22.8	58.1	0.4	△ 0.5	△ 0.2	△ 1.9
磯子区	32.0	60.4	24.2	57.9	33.8	58.1	24.2	56.4	1.8	△ 2.2	△ 0.0	△ 1.5
金沢区	32.8	60.7	24.4	59.8	32.5	60.5	23.9	59.0	△ 0.3	△ 0.2	△ 0.5	△ 0.9
港北区	37.8	56.2	27.8	58.3	38.7	54.5	28.6	56.4	0.9	△ 1.7	0.8	△ 1.9
緑区	33.5	60.8	23.9	60.9	33.6	60.0	23.3	59.3	0.1	△ 0.7	△ 0.6	△ 1.6
青葉区	31.1	64.1	24.8	63.5	32.9	62.8	25.6	61.8	1.9	△ 1.3	0.8	△ 1.7
都筑区	28.6	65.7	21.2	67.2	28.7	65.2	21.9	65.0	0.2	△ 0.5	0.7	△ 2.1
戸塚区	32.0	62.6	23.2	62.2	32.1	61.8	22.9	61.1	0.1	△ 0.8	△ 0.3	△ 1.1
栄区	30.2	64.3	23.3	62.3	29.4	63.9	22.0	61.7	△ 0.8	△ 0.4	△ 1.3	△ 0.6
泉区	29.7	64.6	21.9	62.9	30.3	63.1	21.7	61.0	0.6	△ 1.5	△ 0.2	△ 1.9
瀬谷区	32.3	61.0	22.0	60.2	31.8	60.0	21.8	57.9	△ 0.5	△ 1.1	△ 0.1	△ 2.3

第5章 教 育

「短大・高専」、「大学・大学院」の割合が増加

15歳以上人口(3,176,601人)のうち、卒業者は2,929,933人、在学者は244,211人、未就学者は2,077人で、15歳以上人口に占める割合はそれぞれ92.2%、7.7%、0.1%となっています。

最終卒業学校の種類をみると、「小学校・中学校」が250,960人で15歳以上人口の7.9%を占め、「高校・旧中」は920,919人で29.0%、「短大・高専」は453,582人で14.3%、「大学・大学院」は816,542人で25.7%となっています。平成12年と比べると、「小学校・中学校」が30.6%、「高校・旧中」が14.5%の減少であるのに対し、「短大・高専」は7.9%、「大学・大学院」は20.7%の増加と高学歴化が進行しています。(表5-1)

表5-1 在学か否かの別・最終卒業学校の種類、男女別15歳以上人口(平成2年～22年)

男女、 教育の状況	15歳以上人口			割合(%)			増減率(%)	
	平成2年	12年	22年	平成2年	12年	22年	平成2年 ～12年	平成12年 ～22年
総数	2,651,769	2,940,204	3,176,601	100.0	100.0	100.0	10.9	8.0
卒業者 ¹⁾	2,349,003	2,683,629	2,929,933	88.6	91.3	92.2	14.2	9.2
小学校・中学校	430,793	361,496	250,960	16.2	12.3	7.9	△16.1	△30.6
高校・旧中	1,047,835	1,076,736	920,919	39.5	36.6	29.0	2.8	△14.5
短大・高専	307,872	420,415	453,582	11.6	14.3	14.3	36.6	7.9
大学・大学院	511,208	676,295	816,542	19.3	23.0	25.7	32.3	20.7
在学者	300,633	254,489	244,211	11.3	8.7	7.7	△15.3	△4.0
未就学者	2,133	2,086	2,077	0.1	0.1	0.1	△2.2	△0.4
男	1,355,640	1,484,181	1,583,778	100.0	100.0	100.0	9.5	6.7
卒業者 ¹⁾	1,189,580	1,344,481	1,450,968	87.8	90.6	91.6	13.0	7.9
小学校・中学校	205,842	170,401	118,370	15.2	11.5	7.5	△17.2	△30.5
高校・旧中	469,003	483,468	401,789	34.6	32.6	25.4	3.1	△16.9
短大・高専	90,746	115,245	117,900	6.7	7.8	7.4	27.0	2.3
大学・大学院	398,404	493,597	554,795	29.4	33.3	35.0	23.9	12.4
在学者	165,260	138,777	131,669	12.2	9.4	8.3	△16.0	△5.1
未就学者	800	923	866	0.1	0.1	0.1	15.4	△6.2
女	1,296,129	1,456,023	1,592,823	100.0	100.0	100.0	12.3	9.4
卒業者 ¹⁾	1,159,423	1,339,148	1,478,965	89.5	92.0	92.9	15.5	10.4
小学校・中学校	224,951	191,095	132,590	17.4	13.1	8.3	△15.1	△30.6
高校・旧中	578,832	593,268	519,130	44.7	40.7	32.6	2.5	△12.5
短大・高専	217,126	305,170	335,682	16.8	21.0	21.1	40.5	10.0
大学・大学院	112,804	182,698	261,747	8.7	12.5	16.4	62.0	43.3
在学者	135,373	115,712	112,542	10.4	7.9	7.1	△14.5	△2.7
未就学者	1,333	1,163	1,211	0.1	0.1	0.1	△12.8	4.1

1) 最終卒業学校の種類「不詳」を含む。

高等教育修了者の割合は 40.0%

最終卒業学校の種類を全国と比べると、「在学者」の割合は全国より 0.7 ポイント高くなっています。少子化の影響により、平成 12 年と比べ、「在学者」の割合は全国で 1.2 ポイント、横浜市で 1.0 ポイントそれぞれ低くなっています。

最終卒業学校の種類別割合をみると、横浜市は全国より「小学校・中学校」と「高校・旧中」の割合がそれぞれ 7.3 ポイント、8.5 ポイント低くなっていますが、「短大・高専」と「大学・大学院」の割合がそれぞれ 2.3 ポイント、9.6 ポイント高くなっています。平成 12 年と比べ、「大学・大学院」の割合は全国で 2.6 ポイント、横浜市で 2.7 ポイントそれぞれ高くなっています。

「高等教育」の割合を男女別にみると、平成 12 年と比べ、男性の「短大・高専」は 1.4 ポイントの低下で 17.5%、「大学・大学院」は 1.4 ポイントの上昇で 82.5%となっています。一方、女性の「短大・高専」は 6.4 ポイントの低下で 56.2%、「大学・大学院」は 6.4 ポイントの上昇で 43.8%となっており、女性の「大学・大学院」の割合の増加が目立っています。（表 5-2、5-3）

表 5-2 最終卒業学校の種類別 15 歳以上人口の割合（平成 2 年～22 年）

（単位：％）

年次、地域	総数	卒業者					在学者	未就学者
		総数 1)	小学校・中学校	高校・旧中	短大・高専	大学・大学院		
平成 2 年								
横浜市	100.0	88.6	16.2	39.5	11.6	19.3	11.3	0.1
神奈川県	100.0	88.2	18.3	40.1	11.0	17.2	11.7	0.1
全国	100.0	89.5	28.4	40.7	8.4	10.7	10.2	0.2
12 年								
横浜市	100.0	91.3	12.3	36.6	14.3	23.0	8.7	0.1
神奈川県	100.0	91.1	13.9	38.0	13.9	20.7	8.8	0.1
全国	100.0	91.7	22.0	41.6	11.0	13.5	8.2	0.1
22 年								
横浜市	100.0	92.2	7.9	29.0	14.3	25.7	7.7	0.1
神奈川県	100.0	92.2	9.2	31.0	13.9	22.9	7.7	0.1
全国	100.0	92.9	15.2	37.5	12.0	16.1	7.0	0.1

表 5-3 男女別高等教育修了者の推移（平成 2 年～22 年）

男女	平成 2 年			12 年			22 年		
	高等教育	短大・高専	大学・大学院	高等教育	短大・高専	大学・大学院	高等教育	短大・高専	大学・大学院
実数									
総数	819,080	307,872	511,208	1,096,710	420,415	676,295	1,270,124	453,582	816,542
男	489,150	90,746	398,404	608,842	115,245	493,597	672,695	117,900	554,795
女	329,930	217,126	112,804	487,868	305,170	182,698	597,429	335,682	261,747
割合（％）									
総数	100.0	37.6	62.4	100.0	38.3	61.7	100.0	35.7	64.3
男	100.0	18.6	81.4	100.0	18.9	81.1	100.0	17.5	82.5
女	100.0	65.8	34.2	100.0	62.6	37.4	100.0	56.2	43.8
増減率（％）									
総数	-	-	-	33.9	36.6	32.3	15.8	7.9	20.7
男	-	-	-	24.5	27.0	23.9	10.5	2.3	12.4
女	-	-	-	47.9	40.5	62.0	22.5	10.0	43.3

注) 「短大・高専、大学・大学院」卒業者を「高等教育」修了者とした。

第6章 労働力状態

1 労働力人口の推移

労働力人口が戦後初めての減少

15歳以上人口(3,176,601人)の労働力状態をみると、労働力人口(就業者及び完全失業者)は1,803,113人で、平成17年に比べ31,210人(1.7%)の減少となっています。

労働力人口を男女別にみると、男性は1,081,378人、女性は721,735人で、労働力人口全体に占める割合は男性が60.0%、女性が40.0%となっています。労働力率は、男性が平成17年より1.2ポイント低下して76.2%、女性は2.1ポイント上昇して49.2%となっています。

戦後における労働力人口の増減率の推移をみると、昭和45年までは約25~40%の高い伸び率が続きましたが、石油危機に伴う経済不況の影響などで50年が13.0%、55年が6.4%の増加にとどまりました。その後、10%台の増加が続きましたが、バブル経済崩壊後の不況などにより、平成7年に6.9%に低下し、22年は1.7%減と、戦後初めて減少に転じています。(図6-1、表6-1)

図6-1 男女別労働力人口及び労働力率の推移(昭和25年~平成22年)



表6-1 労働力状態、男女別15歳以上人口の推移（昭和25年～平成22年）

男女、年次	15歳以上人口					労働力率 (%) B/A	完全 失業率 (%) C/B	対前回増減率 (%)	
	総数 1) A	労働力人口			非労働力 人口 D			15歳以上人口	労働力 人口
		総数 B	就業者 3)	完全 失業者 4) C					
総数									
昭和25年 2)	656,292	370,196	357,112	13,084	286,037	56.4	3.5	-	-
30年	793,564	468,359	447,878	20,481	325,201	59.0	4.4	20.9	26.5
35年	1,010,702	611,736	604,504	7,232	398,854	60.5	1.2	27.4	30.6
40年	1,377,600	859,949	846,648	13,301	517,329	62.4	1.5	36.3	40.6
45年	1,707,325	1,073,032	1,058,905	14,127	634,183	62.8	1.3	23.9	24.8
50年	1,956,378	1,212,266	1,184,241	28,025	744,112	62.0	2.3	14.6	13.0
55年	2,104,331	1,289,753	1,258,353	31,400	808,990	61.3	2.4	7.6	6.4
60年	2,362,299	1,472,075	1,425,917	46,158	881,910	62.3	3.1	12.3	14.1
平成 2年	2,651,769	1,665,252	1,618,075	47,177	973,682	62.8	2.8	12.3	13.1
7年	2,812,368	1,780,067	1,700,629	79,438	1,008,369	63.3	4.5	6.1	6.9
12年	2,940,204	1,783,068	1,699,750	83,318	1,089,222	60.6	4.7	4.5	0.2
17年	3,063,487	1,834,323	1,736,859	97,464	1,122,583	5) 62.0	5.3	4.2	2.9
22年	3,176,601	1,803,113	1,703,374	99,739	1,082,713	5) 62.5	5.5	3.7	△ 1.7
男									
昭和25年 2)	330,326	272,740	264,215	8,525	57,555	82.6	3.1	-	-
30年	401,041	337,368	322,175	15,193	63,669	84.1	4.5	21.4	23.7
35年	514,027	436,498	431,430	5,068	77,490	84.9	1.2	28.2	29.4
40年	717,986	613,594	604,156	9,438	104,305	85.5	1.5	39.7	40.6
45年	888,836	773,247	763,482	9,765	115,500	87.0	1.3	23.8	26.0
50年	1,007,951	870,432	849,581	20,851	137,519	86.4	2.4	13.4	12.6
55年	1,072,805	898,953	876,158	22,795	172,050	83.8	2.5	6.4	3.3
60年	1,209,220	992,347	960,773	31,574	211,594	82.1	3.2	12.7	10.4
平成 2年	1,355,640	1,098,018	1,067,097	30,921	249,663	81.0	2.8	12.1	10.6
7年	1,431,232	1,150,709	1,099,193	51,516	263,208	80.4	4.5	5.6	4.8
12年	1,484,181	1,126,113	1,071,869	54,244	309,076	75.9	4.8	3.7	△ 2.1
17年	1,534,757	1,129,077	1,065,183	63,894	329,462	5) 77.4	5.7	3.4	0.3
22年	1,583,778	1,081,378	1,015,632	65,746	337,095	5) 76.2	6.1	3.2	△ 4.2
女									
昭和25年 2)	325,966	97,456	92,897	4,559	228,482	29.9	4.7	-	-
30年	392,523	130,991	125,703	5,288	261,532	33.4	4.0	20.4	34.4
35年	496,675	175,238	173,074	2,164	321,364	35.3	1.2	26.5	33.8
40年	659,614	246,355	242,492	3,863	413,024	37.3	1.6	32.8	40.6
45年	818,489	299,785	295,423	4,362	518,683	36.6	1.5	24.1	21.7
50年	948,427	341,834	334,660	7,174	606,593	36.0	2.1	15.9	14.0
55年	1,031,526	390,800	382,195	8,605	636,940	37.9	2.2	8.8	14.3
60年	1,153,079	479,728	465,144	14,584	670,316	41.6	3.0	11.8	22.8
平成 2年	1,296,129	567,234	550,978	16,256	724,019	43.8	2.9	12.4	18.2
7年	1,381,136	629,358	601,436	27,922	745,161	45.6	4.4	6.6	11.0
12年	1,456,023	656,955	627,881	29,074	780,146	45.1	4.4	5.4	4.4
17年	1,528,730	705,246	671,676	33,570	793,121	5) 47.1	4.8	5.0	7.4
22年	1,592,823	721,735	687,742	33,993	745,618	5) 49.2	4.7	4.2	2.3

- 1) 労働力状態「不詳」を含む。ただし、昭和50年は非労働力人口に労働力状態「不詳」を含む。
- 2) 調査対象が14歳以上であったため、全ての数値は14歳以上である。
- 3) 調査年の9月24日から30日までの1週間に、賃金、給料、諸手当、営業収益、手数料、内職収入など収入（現物収入を含む）になる仕事を少しでもした人
- 4) 調査年の9月24日から30日までの1週間に、収入になる仕事を少しもしなかった人のうち、仕事に就くことが可能であって、かつ公共職業安定所に申し込むなどして積極的に仕事を探していた人
- 5) 平成17年及び22年の労働力率（B/(B+D)）は、分母の15歳以上人口から労働力状態「不詳」を除いて算出している。

2 男女、年齢別労働力人口及び労働力率

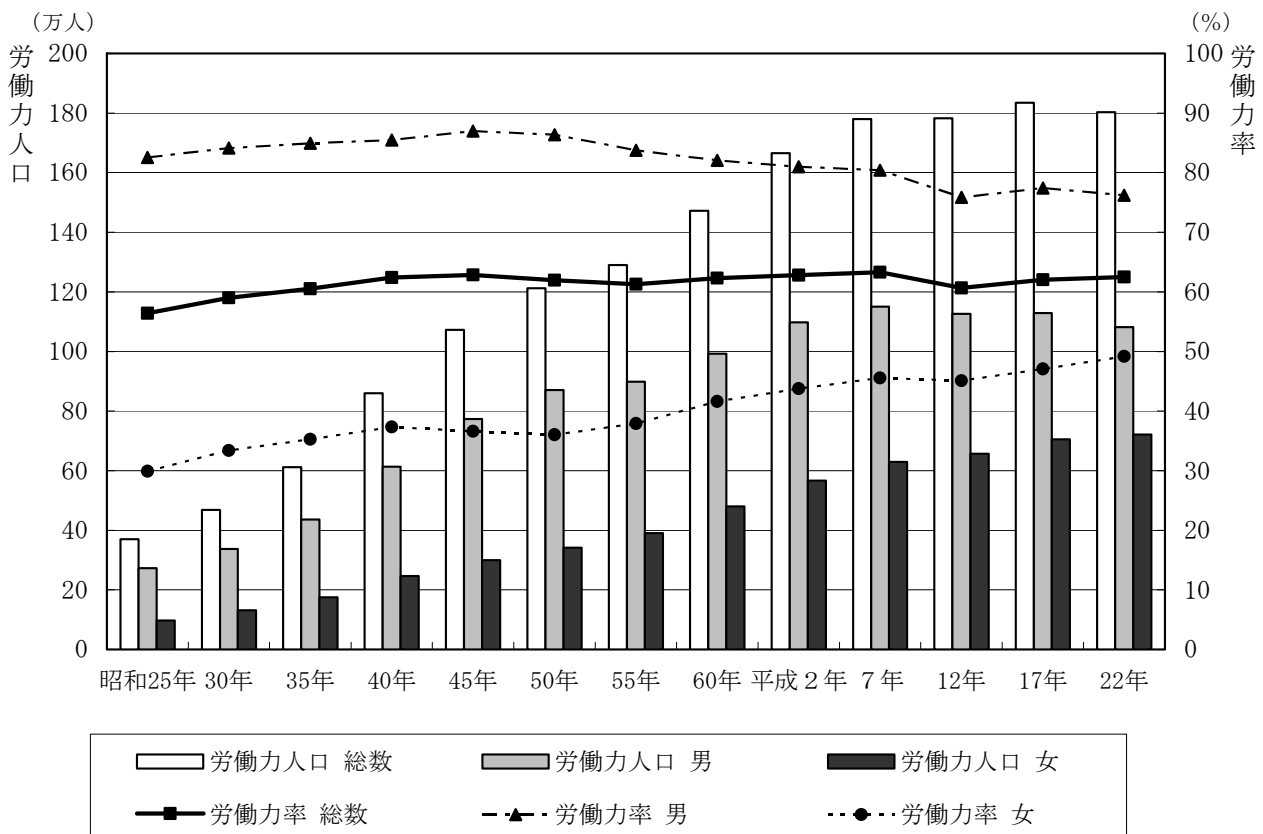
女性の労働力率の上昇が目立つ

労働力率を年齢5歳階級、男女別にみると、男性は、25～29歳から55～59歳までの各年齢階級が90%台と高く、若年層と高齢層で低い台形型となっています。一方、女性は、25～29歳の79.7%と45～49歳の69.7%を頂点とし、35～39歳の59.6%を谷とするM字型となっています。この形状は、結婚、出産、育児のために一時仕事をやめ、子育てが一段落したところで再就職するという就業パターンを示します。晩婚化に加え、結婚後も働き続けるケースが増えたこともあり、女性の労働力率は上昇しており、M字の谷が浅くなってきています。(表6-2、図6-2)

表6-2 年齢(5歳階級)、男女別労働力人口及び労働力率の推移(昭和60年～22年)

年 齢	男						女					
	昭和60年	平成2年	7年	12年	17年 1)	22年 1)	昭和60年	平成2年	7年	12年	17年 1)	22年 1)
労働力人口(人)	992,347	1,098,018	1,150,709	1,126,113	1,129,077	1,081,378	479,728	567,234	629,358	656,955	705,246	721,735
15～19歳	25,653	28,289	19,927	16,360	15,947	13,998	18,929	21,697	15,730	14,686	14,986	13,508
20～24	96,558	114,065	111,916	82,182	70,651	60,175	75,229	93,448	99,647	77,759	66,869	57,983
25～29	112,747	137,740	151,135	144,943	114,411	93,580	48,236	69,887	89,505	100,979	87,571	77,338
30～34	122,106	115,949	134,045	147,246	147,126	112,711	39,966	40,460	54,431	72,041	87,626	75,737
35～39	145,057	122,231	111,051	129,391	146,433	141,588	61,696	50,398	46,507	58,955	77,354	86,436
40～44	124,993	144,866	117,137	106,875	128,302	138,758	68,301	77,439	61,116	58,186	75,213	87,712
45～49	110,644	124,870	141,563	111,957	104,792	121,047	59,534	74,547	84,060	67,792	68,487	81,222
50～54	97,998	109,524	121,753	133,838	108,479	98,450	46,301	58,131	71,732	81,163	69,045	67,045
55～59	76,312	94,182	104,690	112,518	127,069	100,798	30,157	40,704	52,140	61,946	74,781	62,342
60～64	41,439	59,929	74,370	74,114	85,508	101,163	16,558	21,761	29,244	34,299	44,647	57,596
65歳以上	38,840	46,373	63,122	66,689	80,359	99,110	14,821	18,762	25,246	29,149	38,667	54,816
労働力率(%)	82.1	81.0	80.4	75.9	77.4	76.2	41.6	43.8	45.6	45.1	47.1	49.2
15～19歳	20.7	20.5	18.0	16.9	18.7	16.8	16.9	17.1	15.4	16.1	19.0	17.4
20～24	70.6	72.0	70.3	63.9	67.0	64.3	70.5	72.9	71.8	68.2	69.0	67.8
25～29	97.1	97.1	95.5	91.2	95.3	95.2	48.6	59.1	65.9	69.3	75.0	79.7
30～34	98.4	98.5	97.2	94.1	97.6	97.6	35.3	38.1	45.1	51.0	58.1	65.5
35～39	98.8	98.7	97.7	95.5	98.1	97.9	44.5	44.1	45.1	48.9	54.2	59.6
40～44	98.8	98.7	97.9	95.8	98.2	98.0	55.0	55.1	54.3	56.3	61.9	64.2
45～49	98.7	98.6	97.6	95.6	97.9	97.8	55.6	59.2	59.7	60.2	66.4	69.7
50～54	98.2	98.1	97.1	95.1	97.2	97.2	48.8	54.0	57.5	58.5	62.5	67.9
55～59	96.1	96.4	95.6	93.0	95.6	95.6	40.0	43.2	49.2	50.7	55.3	59.4
60～64	81.5	79.8	80.5	71.5	76.8	82.6	28.9	29.3	32.0	33.3	37.8	45.7
65歳以上	41.8	39.2	39.5	31.2	31.6	34.4	11.9	11.7	12.3	11.1	11.9	15.1

1) 労働力率は、分母の15歳以上人口から労働力状態「不詳」を除いて算出している。

図6-2 年齢(5歳階級)、男女別労働力率の推移(平成2年～22年)

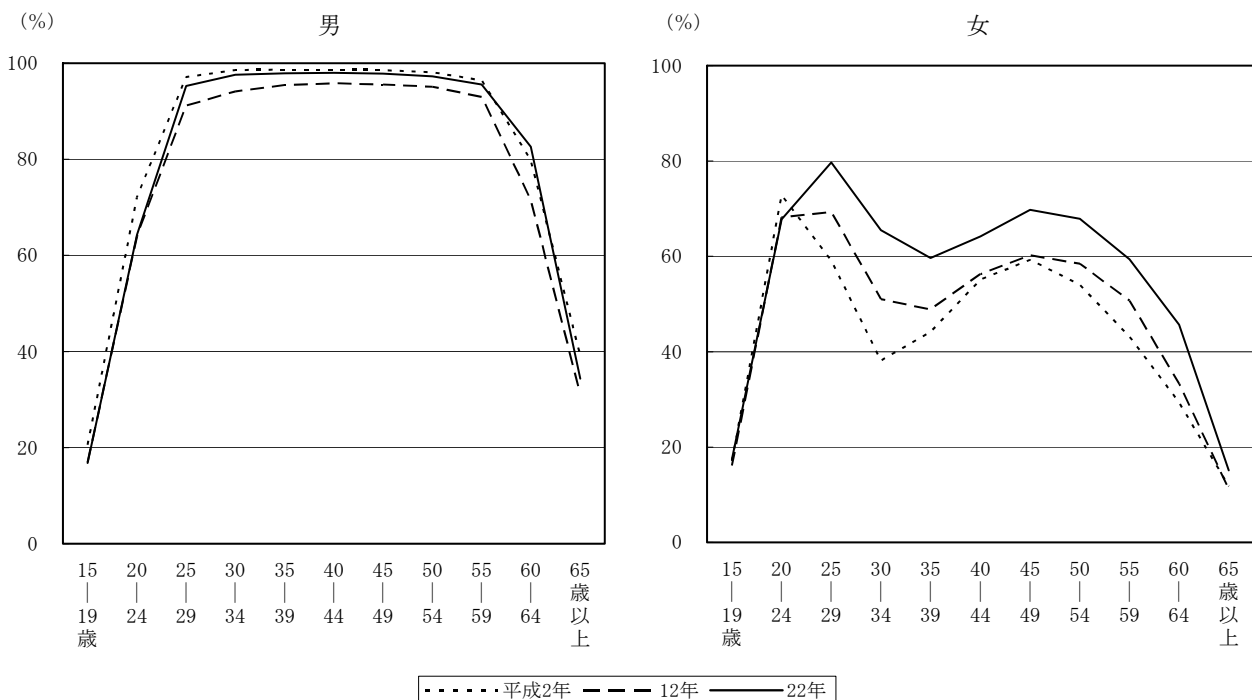

3 配偶関係別労働力率

有配偶の女性の労働力率が低い

労働力率を配偶関係別にみると、男性の未婚者が30～34歳の95.7%を頂点とする台形型となっており、有配偶者では、15～19歳で59.5%を示し、55～59歳まで94～99%台の高い割合を示しており、全ての年齢階級で未婚者、死・離別者より労働力率が高くなっています。

女性は、未婚者、死・離別者の形は男性と類似していますが、有配偶者の形が大きく異なっています。有配偶者は、子育てが一段落した後の40～50歳代をピークとする後半の山が高いM字型となっており、出産・育児に負担がかかると思われる30歳代では40%台にとどまっています。(表6-3、図6-3)

表6-3 配偶関係、年齢(5歳階級)、男女別労働力率(平成22年)

年 齢	男				女			
	総数 1)	未 婚	有配偶	死・離別	総数 1)	未 婚	有配偶	死・離別
労働力人口(人)	1,081,378	343,165	688,034	45,551	721,735	242,672	396,362	79,462
15～19歳	13,998	13,784	150	9	13,508	13,398	74	15
20～24	60,175	56,692	3,045	141	57,983	55,188	2,364	303
25～29	93,580	68,888	23,486	635	77,338	57,586	18,151	1,352
30～34	112,711	51,842	58,663	1,734	75,737	36,590	35,879	3,004
35～39	141,588	47,465	90,007	3,598	86,436	29,022	50,793	6,334
40～44	138,758	35,954	97,547	4,832	87,712	19,424	59,590	8,367
45～49	121,047	24,855	90,140	5,638	81,222	12,081	59,686	9,182
50～54	98,450	16,015	76,744	5,373	67,045	7,094	50,826	8,854
55～59	100,798	13,837	80,048	6,429	62,342	5,440	46,341	10,274
60～64	101,163	9,413	83,536	7,699	57,596	3,985	40,616	12,598
65歳以上	99,110	4,420	84,668	9,463	54,816	2,864	32,042	19,179
労働力率(%) 2)	76.2	72.2	80.2	59.0	49.2	66.8	45.9	34.7
15～19歳	16.8	16.6	59.5	56.3	17.4	17.3	24.3	46.9
20～24	64.3	63.3	94.7	88.1	67.8	69.7	41.9	69.2
25～29	95.2	94.0	99.1	94.1	79.7	93.4	54.2	84.1
30～34	97.6	95.7	99.4	95.1	65.5	92.6	49.6	86.7
35～39	97.9	95.1	99.5	95.5	59.6	90.9	48.1	88.8
40～44	98.0	94.7	99.4	95.4	64.2	89.1	56.7	89.1
45～49	97.8	93.4	99.3	95.3	69.7	86.8	65.0	88.7
50～54	97.2	90.3	99.1	94.0	67.9	82.8	63.9	86.0
55～59	95.6	85.7	97.9	91.6	59.4	76.1	55.0	78.1
60～64	82.6	68.0	85.2	78.0	45.7	54.2	41.5	62.2
65歳以上	34.4	34.1	36.0	25.5	15.1	18.9	17.1	12.5

1) 配偶関係「不詳」を含む。

2) 労働力率は、分母の15歳以上人口から労働力状態「不詳」を除いて算出している。

図6-3 配偶関係、年齢(5歳階級)、男女別労働力率(平成22年)

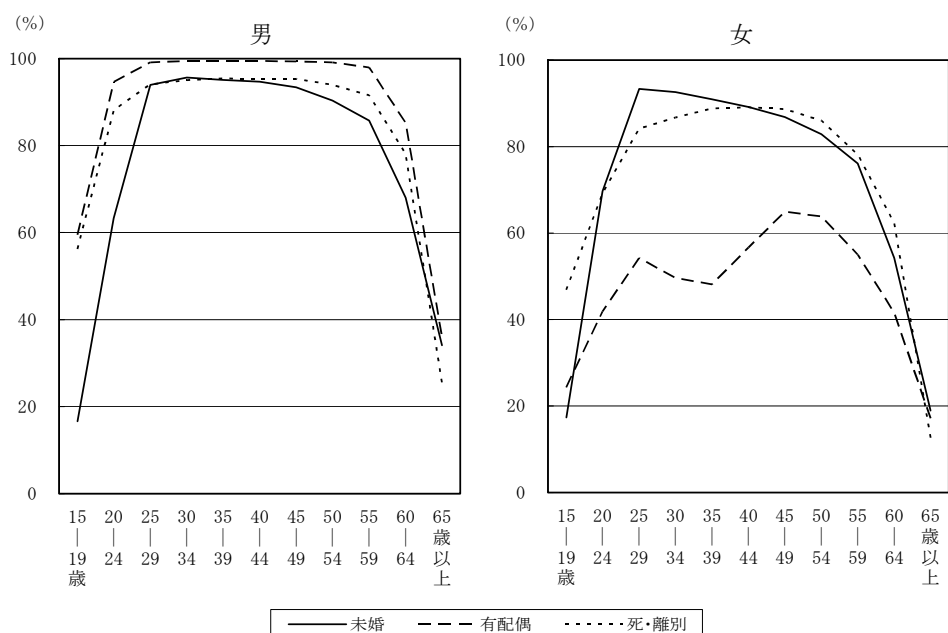

4 就業者

男性就業者は減少、女性就業者は増加

15歳以上就業者数は1,703,374人で、平成17年と比べ33,485人(1.9%)の減少となっています。男女別にみると、男性は1,015,632人で、平成17年に比べ49,551人(4.7%)の減少となっていますが、女性は687,742人で、16,066人(2.4%)の増加となっています。

就業状態別にみると、「主に仕事」が1,388,546人(就業者全体の81.5%)、「家事のほか仕事」が235,892人(同13.8%)、「通学のかたわら仕事」が44,781人(同2.6%)となっています。

これを男女別にみると、男性は「主に仕事」が94.4%と就業者の大部分を占めているのに対し、女性は「主に仕事」が62.4%、「家事のほか仕事」が32.2%となっています。また、男性は平成17年に比べ「家事のほか仕事」が1,890人(15.3%)の増加で、「主に仕事」が50,672人(5.0%)の減少となっているのに対し、女性は「家事のほか仕事」が4,260人(1.9%)の減少で、「主に仕事」が18,898人(4.6%)の増加となっています。(表6-4)

表6-4 就業の状態、男女別15歳以上就業者数(昭和55年～平成22年)

男女、年次	実 数					割 合 (%)				
	総 数	主に仕事	家事の ほか 仕 事	通学 のかた わら 仕 事	休業者	総数	主に 仕事	家事の ほか 仕 事	通学 のかた わら 仕 事	休業者
総数										
昭和55年	1,258,353	1,087,976	146,112	12,419	11,846	100.0	86.5	11.6	1.0	0.9
60年	1,425,917	1,205,296	188,626	19,793	12,202	100.0	84.5	13.2	1.4	0.9
平成2年	1,618,075	1,386,540	188,729	28,413	14,393	100.0	85.7	11.7	1.8	0.9
7年	1,700,629	1,433,483	214,884	35,834	16,428	100.0	84.3	12.6	2.1	1.0
12年	1,699,750	1,437,878	201,918	38,294	21,660	100.0	84.6	11.9	2.3	1.3
17年	1,736,859	1,420,320	238,262	46,167	32,110	100.0	81.8	13.7	2.7	1.8
22年	1,703,374	1,388,546	235,892	44,781	34,155	100.0	81.5	13.8	2.6	2.0
男										
昭和55年	876,158	856,896	2,391	8,422	8,449	100.0	97.8	0.3	1.0	1.0
60年	960,773	936,704	2,711	13,051	8,307	100.0	97.5	0.3	1.4	0.9
平成2年	1,067,097	1,036,853	3,541	17,916	8,787	100.0	97.2	0.3	1.7	0.8
7年	1,099,193	1,062,450	6,061	20,977	9,705	100.0	96.7	0.6	1.9	0.9
12年	1,071,869	1,030,218	8,223	21,249	12,179	100.0	96.1	0.8	2.0	1.1
17年	1,065,183	1,009,913	12,383	25,107	17,780	100.0	94.8	1.2	2.4	1.7
22年	1,015,632	959,241	14,273	23,770	18,348	100.0	94.4	1.4	2.3	1.8
女										
昭和55年	382,195	231,080	143,721	3,997	3,397	100.0	60.5	37.6	1.0	0.9
60年	465,144	268,592	185,915	6,742	3,895	100.0	57.7	40.0	1.4	0.8
平成2年	550,978	349,687	185,188	10,497	5,606	100.0	63.5	33.6	1.9	1.0
7年	601,436	371,033	208,823	14,857	6,723	100.0	61.7	34.7	2.5	1.1
12年	627,881	407,660	193,695	17,045	9,481	100.0	64.9	30.8	2.7	1.5
17年	671,676	410,407	225,879	21,060	14,330	100.0	61.1	33.6	3.1	2.1
22年	687,742	429,305	221,619	21,011	15,807	100.0	62.4	32.2	3.1	2.3

5 完全失業者

完全失業者は 99,739 人、完全失業率は 5.5%、ともに戦後最高

完全失業者数は 99,739 人で、平成 17 年に比べ 2,275 人の増加で、戦後最多となっています。男女別にみても、男性は 65,746 人、女性は 33,993 人で、男女とも戦後最多となっています。

また、完全失業率（労働力人口に占める完全失業者の割合）は 5.5%で、平成 17 年に比べ 0.2 ポイント上昇しています。男女別では、男性が 6.1%、女性が 4.7%と、平成 17 年に比べ男性は 0.4 ポイント上昇し戦後最高となっていますが、女性は 0.1 ポイント低下しています。

戦後における完全失業率の推移をみると、高度経済成長により昭和 30 年の 4.4%から 35 年の 1.2%へと大幅に低下した後、45 年までは 1%台で推移し、ほぼ完全雇用の時代が続きました。その後、石油危機、円高、バブル崩壊等による不況の影響などにより平成 2 年を除いて上昇を続け、22 年には 5.5%となっています。

また、完全失業率を年齢 5 歳階級別にみると、男性では 15～19 歳の 9.3%から年齢が高くなるにつれ低下し、35～39 歳から 50～54 歳まで 4.0%台で推移し、55～59 歳で 5.8%と増加し、多くの人が定年退職する直後の 60～64 歳で 8.8%となっています。一方、女性は 20～24 歳の 7.0%が最も高く、年齢とともに緩やかな減少傾向を示しています。（表 6-5、図 6-4、6-5）

表 6-5 男女別完全失業者数及び完全失業率の推移（昭和 25 年～平成 22 年）

年次	完全失業者			完全失業率 (%)		
	総数	男	女	総数	男	女
昭和25年	13,084	8,525	4,559	3.5	3.1	4.7
30年	20,481	15,193	5,288	4.4	4.5	4.0
35年	7,232	5,068	2,164	1.2	1.2	1.2
40年	13,301	9,438	3,863	1.5	1.5	1.6
45年	14,127	9,765	4,362	1.3	1.3	1.5
50年	28,025	20,851	7,174	2.3	2.4	2.1
55年	31,400	22,795	8,605	2.4	2.5	2.2
60年	46,158	31,574	14,584	3.1	3.2	3.0
平成2年	47,177	30,921	16,256	2.8	2.8	2.9
7年	79,438	51,516	27,922	4.5	4.5	4.4
12年	83,318	54,244	29,074	4.7	4.8	4.4
17年	97,464	63,894	33,570	5.3	5.7	4.8
22年	99,739	65,746	33,993	5.5	6.1	4.7

図6-4 完全失業者数及び完全失業率の推移（昭和25年～平成22年）



図6-5 年齢（5歳階級）、男女別完全失業率（平成22年）



6 行政区の労働力人口及び労働力率

労働力人口は13区で減少、都筑区、西区で増加が多い

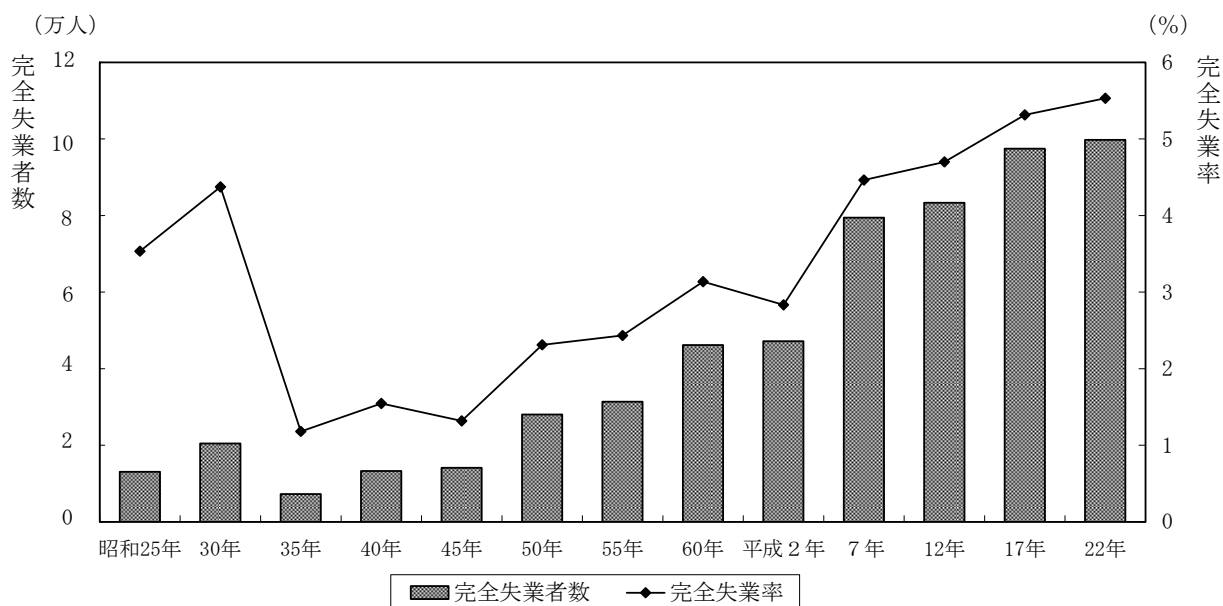
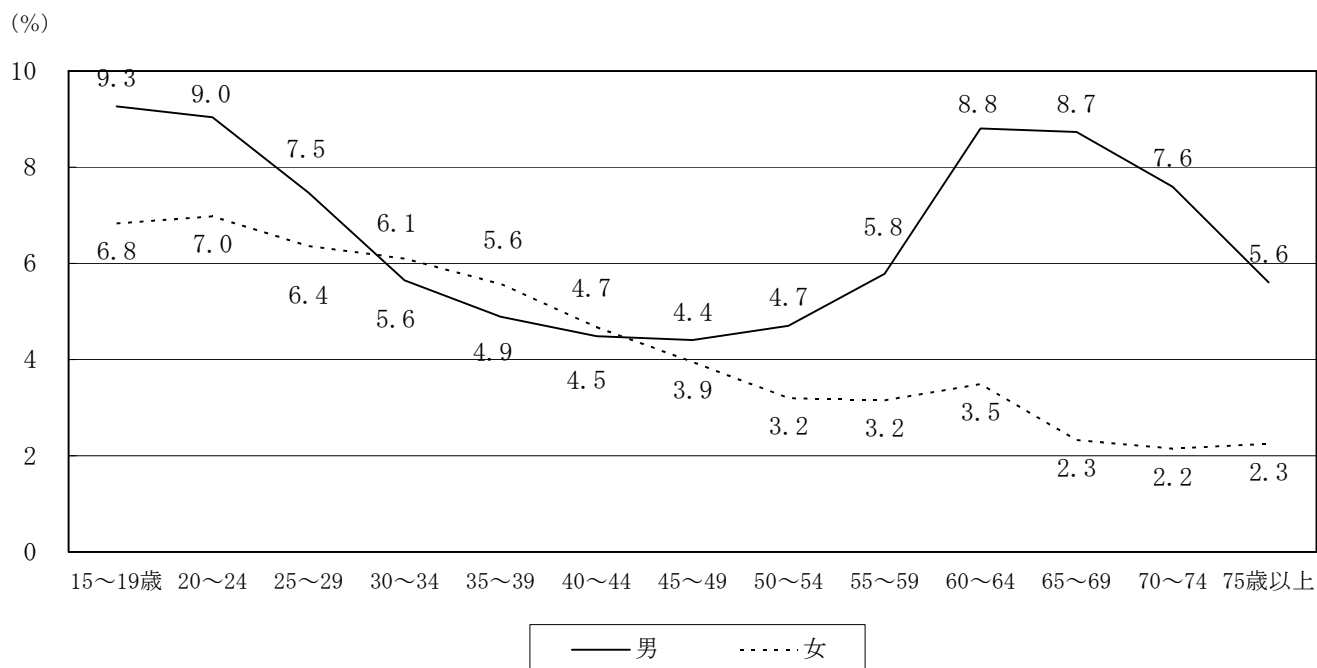
労働力率を行政区別にみると、鶴見区が68.1%と最も高く、次いで神奈川区(67.1%)、西区(66.9%)となっています。一方、最も低いのは栄区の56.6%で、次いで泉区(58.55%)、旭区(58.56%)となっており、行政区間の格差(最高と最低の差)は、11.5ポイントとなっています。

また、労働力人口の増減率をみると、13区で減少しており、都筑区や西区では増加が多くなっています。金沢区を除く17区で15歳以上人口が増加していますが、労働力人口の増減率が15歳以上人口の増減率を上回った区はありません。(表6-6)

表6-6 労働力人口、労働力率及び完全失業率—横浜市・行政区・神奈川県・全国(平成22年)

行政区	15歳以上人口					労働力率(%)	完全失業率(%)	対前回増減率(%)	
	総数 ¹⁾	労働力人口			非労働力人口			15歳以上人口	労働力人口
		総数	就業者	完全失業者					
横浜市	3,176,601	1,803,113	1,703,374	99,739	1,082,713	62.5	5.5	3.7	△ 1.7
鶴見区	234,540	140,424	132,724	7,700	65,715	68.1	5.5	2.7	△ 3.1
神奈川区	204,901	119,938	113,520	6,418	58,908	67.1	5.4	4.4	0.8
西区	83,799	48,773	45,980	2,793	24,141	66.9	5.7	12.6	6.6
中区	123,249	65,454	60,977	4,477	34,346	65.6	6.8	1.2	△ 6.1
南区	173,164	98,001	91,476	6,525	53,813	64.6	6.7	1.7	△ 2.9
港南区	192,977	107,614	101,328	6,286	72,997	59.6	5.8	0.6	△ 4.2
保土ヶ谷区	180,400	100,755	94,917	5,838	63,161	61.5	5.8	2.2	△ 3.8
旭区	218,557	121,142	113,501	7,641	85,743	58.6	6.3	1.1	△ 2.7
磯子区	143,056	79,214	74,474	4,740	51,418	60.6	6.0	1.6	△ 6.7
金沢区	181,542	100,931	95,645	5,286	68,171	59.7	5.2	△ 0.4	△ 4.0
港北区	286,268	168,759	160,462	8,297	83,643	66.9	4.9	7.3	1.0
緑区	151,524	86,440	81,590	4,850	52,005	62.4	5.6	4.8	△ 0.9
青葉区	257,490	143,612	137,185	6,427	92,227	60.9	4.5	5.6	△ 1.1
都筑区	160,910	95,497	91,660	3,837	51,852	64.8	4.0	12.7	7.8
戸塚区	234,396	134,260	127,251	7,009	85,166	61.2	5.2	5.2	1.1
栄区	108,062	58,385	55,035	3,350	44,730	56.6	5.7	1.7	△ 5.4
泉区	133,440	73,934	69,613	4,321	52,332	58.6	5.8	3.1	△ 2.7
瀬谷区	108,326	59,980	56,036	3,944	42,345	58.6	6.6	0.0	△ 6.1
神奈川県	7,808,360	4,400,199	4,146,942	253,257	2,669,726	62.2	5.8	3.2	△ 3.6
全国	110,277,485	63,699,101	59,611,311	4,087,790	40,372,373	61.2	6.4	0.5	△ 2.6

1) 労働力状態「不詳」を含む。

7 労働力状態の大都市比較

大都市で3番目に低い失業率

大都市の労働力率をみると、東京都区部（66.3%）が最も高く、横浜市は20都市中10番目となっています。

完全失業率をみると、大阪市が9.1%と最も高く、次いで岡山市（8.4%）、札幌市（7.70%）、北九州市（7.67%）、仙台市（7.5%）となっています。横浜市の完全失業率は5.53%で、川崎市（5.2%）、静岡市（5.47%）に次いで、20都市中3番目に低くなっています。（表6-7、図6-6、6-7）

表6-7 大都市の労働力状態（平成22年）

都 市	15歳以上人口 1)	労働力人口	労働力率 (%)	完全失業者	完全失業率 (%)
札幌市	1,684,109	932,871	59.6	71,834	7.7
仙台市	895,101	496,932	60.2	37,452	7.5
さいたま市	1,046,624	621,097	62.9	35,355	5.7
千葉市	805,346	458,125	62.1	27,287	6.0
東京都区部	7,833,783	4,365,163	66.3	253,180	5.8
川崎市	1,225,838	673,411	65.1	34,978	5.2
横浜市	3,176,601	1,803,113	62.5	99,739	5.5
相模原市	619,375	350,019	64.8	19,961	5.7
新潟市	703,682	410,348	60.9	22,932	5.6
静岡市	620,778	378,629	62.4	20,713	5.5
浜松市	680,560	425,434	63.4	25,861	6.1
名古屋	1,935,856	1,154,741	64.6	67,545	5.8
京都市	1,265,247	727,184	62.1	46,329	6.4
大阪市	2,333,267	1,257,298	63.1	113,909	9.1
堺市	720,642	390,588	60.5	28,540	7.3
神戸市	1,335,177	715,817	57.7	50,335	7.0
岡山市	601,248	363,150	60.8	30,572	8.4
広島市	987,128	590,733	63.2	33,258	5.6
北九州市	844,043	460,697	57.8	35,328	7.7
福岡市	1,251,969	716,707	64.0	52,881	7.4
神奈川県	7,808,360	4,400,199	62.2	253,257	5.8
全国	110,277,485	63,699,101	61.2	4,087,790	6.4

1) 労働力状態「不詳」を含む。

図6-6 大都市の労働力率（平成22年）



図6-7 大都市の完全失業率（平成22年）



第7章 従業上の地位

1 就業者の従業上の地位

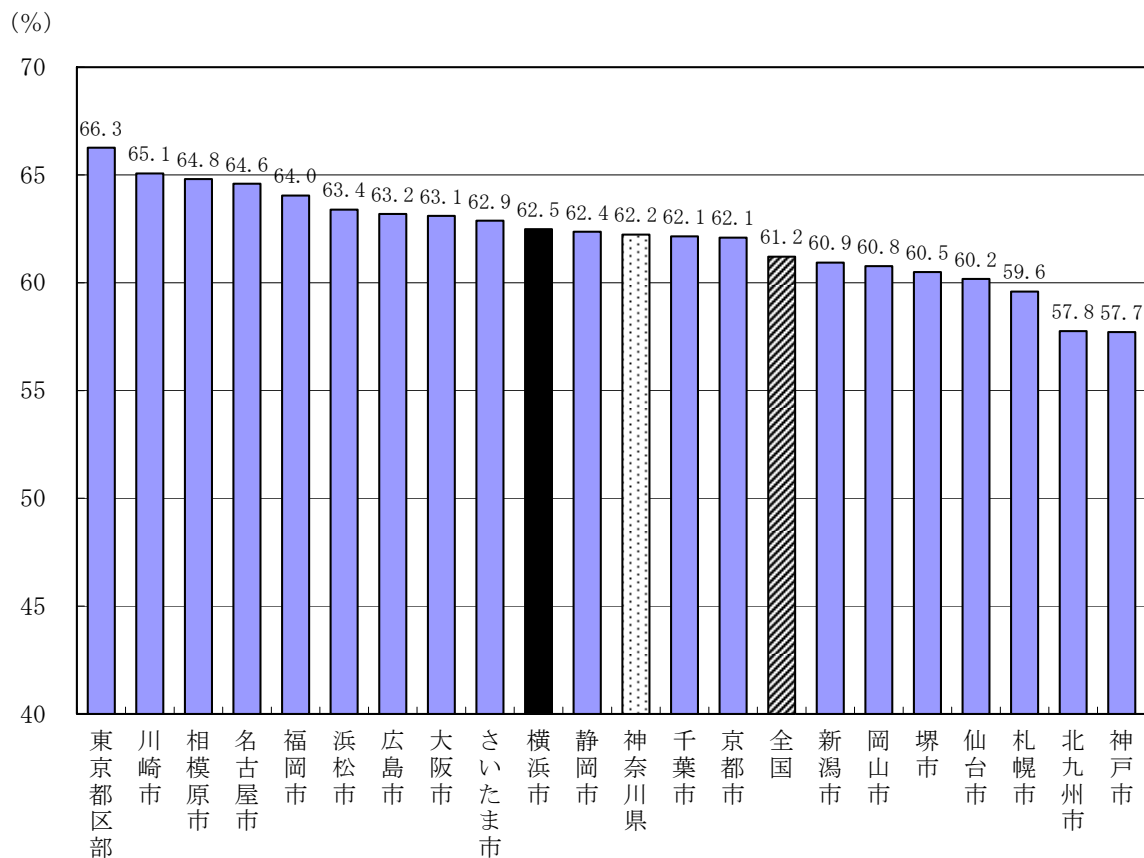
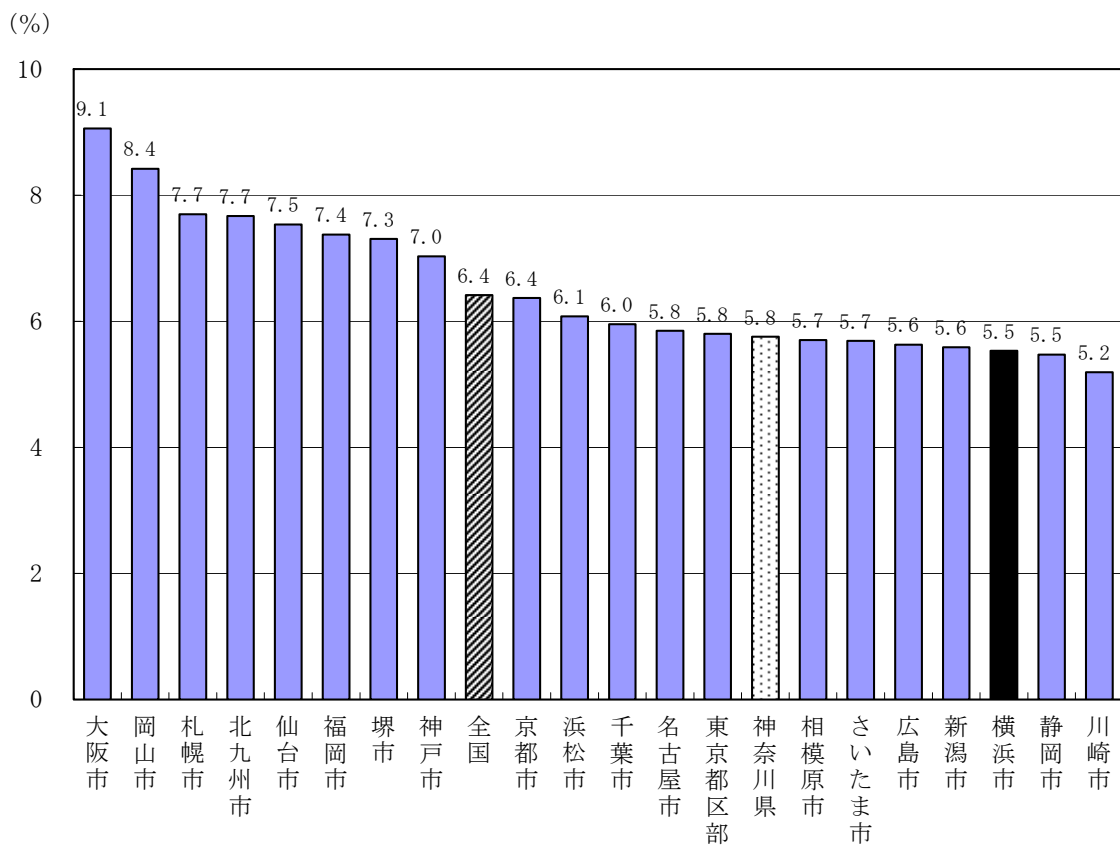
「労働者派遣事業所の派遣社員」は56,881人、「パート・アルバイト・その他」は418,223人

15歳以上就業者(1,703,374人)を従業上の地位別にみると、「雇用者(役員を含む)」は1,526,545人(15歳以上就業者の89.6%)、「自営業主(家庭内職者を含む)」は105,484人(同6.2%)、「家族従業者」は26,122人(同1.5%)となっています。また、平成22年から調査項目に変更があった「雇用者」(注1)のうちの「労働者派遣事業所の派遣社員」は56,881人(同3.3%)、「パート・アルバイト・その他」は418,223人(同24.6%)となっています。(表7-1)

表7-1 従業上の地位別15歳以上就業者数の推移(昭和25年～平成22年)

年次	就業者数						総数に占める割合(%)				
	総数1)	雇用者 総数2)	うち労働 者派遣事 業所の派 遣社員	うちパー ト・アルバ イト ・その他	自営 業主 3)	家 族 従業者	雇用者 総数 2)	うち労働 者派遣事 業所の派 遣社員	うちパー ト・アルバ イト ・その他	自営 業主 3)	家 族 従業者
昭和25年	357,112	258,608		—	55,502	42,598	72.4		—	15.5	11.9
30年	447,878	343,711		—	60,839	43,324	76.7		—	13.6	9.7
35年	604,504	500,039		—	64,708	39,677	82.7		—	10.7	6.6
40年	846,648	717,636		—	76,994	50,961	84.8		—	9.1	6.0
45年	1,058,905	904,826		—	102,761	51,316	85.4		—	9.7	4.8
50年	1,184,241	1,004,420		—	116,349	60,534	84.8		—	9.8	5.1
55年	1,258,353	1,060,133		—	132,451	65,565	84.2		—	10.5	5.2
60年	1,425,917	1,248,547		—	125,795	51,493	87.6		—	8.8	3.6
平成2年	1,618,075	1,436,668		—	130,744	50,567	88.8		—	8.1	3.1
7年	1,700,629	1,518,967		—	130,945	50,507	89.3		—	7.7	3.0
12年	1,699,750	1,524,090	4)	194,597	133,262	42,263	89.7	4)	11.4	7.8	2.5
17年	1,736,859	1,570,667	4)	227,376	128,373	37,449	90.4	4)	13.1	7.4	2.2
22年	1,703,374	1,526,545	56,881	418,223	105,484	26,122	89.6	3.3	24.6	6.2	1.5

1) 従業上の地位「不詳」を含む。 2) 「役員」を含む。 3) 「家庭内職者」を含む。
4) 平成12年及び17年は、「臨時雇」として集計(「臨時雇」とは、日々又は1年以内の期間を定めて雇用されている人をいう。)

非正規雇用者（注2）の割合は33.4%、なかでも女性は56.0%と高い

「雇用者（役員を除く）」（1,421,433人）の割合は、「正規の職員・従業員」（946,329人）が66.6%、「労働者派遣事業所の派遣社員」（56,881人）、「パート・アルバイト・その他」（418,223人）を合わせた非正規雇用者の割合が33.4%となっています。

男女別にみると、男性は「正規の職員・従業員」が83.0%（682,933人）と最も高く、女性は「パート・アルバイト・その他」が49.8%（298,252人）と最も高くなっており、非正規雇用者は男性が17.0%（139,870人）であるのに対し、女性は56.0%（335,234人）となっています。（図7-1、表7-2）

図7-1 従業上の地位、男女別15歳以上雇用者（役員を除く）数の割合（平成22年）



表7-2 従業上の地位、男女別15歳以上雇用者（役員を除く）数（平成22年）

従業上の地位	実数			割合 (%)		
	総数	男	女	総数	男	女
雇用者（役員を除く）	1,421,433	822,803	598,630	100.0	100.0	100.0
正規の職員・従業員	946,329	682,933	263,396	66.6	83.0	44.0
労働者派遣事業所の派遣社員	56,881	19,899	36,982	4.0	2.4	6.2
パート・アルバイト・その他	418,223	119,971	298,252	29.4	14.6	49.8

（注1）平成17年調査までは、雇用者の内訳を「常雇」及び「臨時雇」の2区分で調査した。雇用形態をより一層的確に把握するため、平成22年調査から「正規の職員・従業員」、「労働者派遣事業所の派遣社員」及び「パート・アルバイト・その他」の3区分で調査した。

（注2）非正規雇用者は、雇用者（役員を除く）のうち、「正規の職員・従業員」以外の人

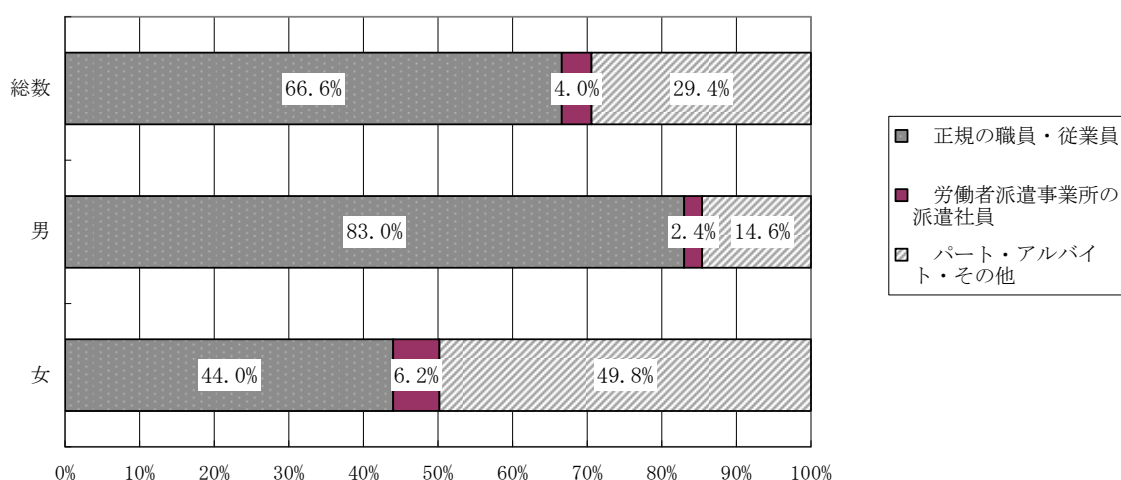
40歳以上女性は「パート・アルバイト・その他」の割合が最も高い

従業上の地位の割合を年齢5歳階級、男女別にみると、「正規の職員・従業員」は、男性の20歳から59歳までの各年齢階級で50%を超えています。一方、女性は20歳から34歳までの各年齢階級で50%を超えています。35歳以上の各年齢階級で50%を下回っています。

「労働者派遣事業所の派遣社員」は、男性は25～29歳が3.3%と最も高くなっています。一方、女性は30～34歳が10.1%と最も高く、次いで35～39歳が8.8%、25～29歳が7.7%となっています。

「パート・アルバイト・その他」は、男性は30歳から59歳までの各年齢階級で10%を下回っています。女性は全ての年齢階級で20%を超えており、15～19歳及び40歳以上の各年齢階級で「正規の職員・従業員」を上回り、最も高くなっています。(表7-3、図7-2)

表7-3 従業上の地位、年齢（5歳階級）、男女別15歳以上の就業者数（平成22年）

男女、 年齢	就業者数							総数に占める割合 (%)					
	総数 1)	正規の職員・従業員	労働者派遣事業所の派遣社員	パート・アルバイト・その他	役員	自営業主 2)	家族従業者	正規の職員・従業員	労働者派遣事業所の派遣社員	パート・アルバイト・その他	役員	自営業主 2)	家族従業者
男	988,896	682,933	19,899	119,971	84,844	76,287	4,962	69.1	2.0	12.1	8.6	7.7	0.5
15～19歳	11,998	2,717	75	8,986	17	124	79	22.6	0.6	74.9	0.1	1.0	0.7
20～24歳	52,254	28,495	1,098	21,654	191	564	252	54.5	2.1	41.4	0.4	1.1	0.5
25～29歳	83,098	66,612	2,722	10,899	836	1,527	502	80.2	3.3	13.1	1.0	1.8	0.6
30～34歳	103,344	86,330	2,864	7,382	2,527	3,634	607	83.5	2.8	7.1	2.4	3.5	0.6
35～39歳	131,607	109,873	2,604	6,346	5,687	6,308	789	83.5	2.0	4.8	4.3	4.8	0.6
40～44歳	129,954	106,663	1,948	4,898	7,895	7,881	669	82.1	1.5	3.8	6.1	6.1	0.5
45～49歳	113,779	91,469	1,437	4,014	8,957	7,450	452	80.4	1.3	3.5	7.9	6.5	0.4
50～54歳	92,533	70,529	1,077	3,765	9,598	7,238	326	76.2	1.2	4.1	10.4	7.8	0.4
55～59歳	93,578	64,985	1,400	5,679	12,555	8,654	305	69.4	1.5	6.1	13.4	9.2	0.3
60～64歳	90,544	40,066	2,594	19,579	16,303	11,719	283	44.3	2.9	21.6	18.0	12.9	0.3
65歳以上	86,207	15,194	2,080	26,769	20,278	21,188	698	17.6	2.4	31.1	23.5	24.6	0.8
女	669,255	263,396	36,982	298,252	20,268	29,197	21,160	39.4	5.5	44.6	3.0	4.4	3.2
15～19歳	11,905	1,198	78	10,516	10	77	26	10.1	0.7	88.3	0.1	0.6	0.2
20～24歳	52,275	28,604	1,501	21,623	72	341	134	54.7	2.9	41.4	0.1	0.7	0.3
25～29歳	70,617	46,230	5,404	17,402	243	898	440	65.5	7.7	24.6	0.3	1.3	0.6
30～34歳	69,407	39,117	7,043	20,176	543	1,655	873	56.4	10.1	29.1	0.8	2.4	1.3
35～39歳	79,853	36,958	7,029	30,101	1,218	2,805	1,742	46.3	8.8	37.7	1.5	3.5	2.2
40～44歳	82,075	30,704	5,513	38,784	1,822	3,285	1,967	37.4	6.7	47.3	2.2	4.0	2.4
45～49歳	76,886	25,666	4,272	39,658	2,150	3,262	1,878	33.4	5.6	51.6	2.8	4.2	2.4
50～54歳	63,939	20,121	2,550	34,092	2,246	2,957	1,973	31.5	4.0	53.3	3.5	4.6	3.1
55～59歳	59,282	17,120	1,520	32,365	2,712	2,974	2,591	28.9	2.6	54.6	4.6	5.0	4.4
60～64歳	54,060	10,716	1,263	31,514	3,580	3,549	3,438	19.8	2.3	58.3	6.6	6.6	6.4
65歳以上	48,956	6,962	809	22,021	5,672	7,394	6,098	14.2	1.7	45.0	11.6	15.1	12.5

1) 従業上の地位「不詳」を含まない。
2) 「家庭内職者」を含む。

図7-2 従業上の地位、年齢（5歳階級）、男女別15歳以上の就業者の割合（平成22年）

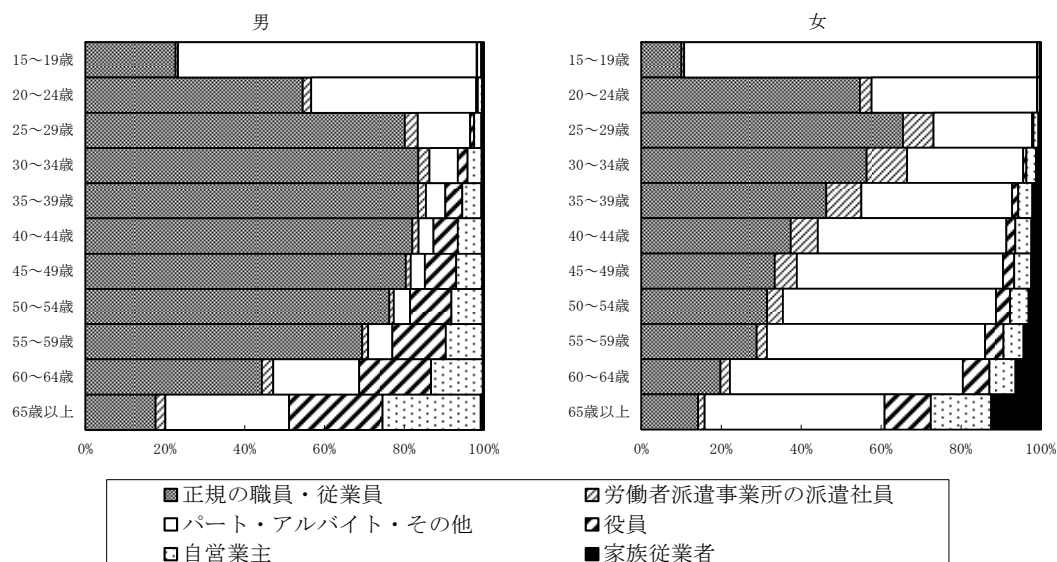

2 行政区別就業者の従業上の地位

中区では雇用者の割合が低い

就業者の従業上の地位別割合を行政区別にみると、「雇用者（役員を含む）」の割合は、栄区の 91.2% が最も高く、次いで戸塚区の 91.1%、金沢区の 90.9% となっています。一方、最も低いのは、中区の 85.1% で、次いで南区の 88.0%、西区の 88.5% となっています。

「労働者派遣事業所の派遣社員」の割合は、西区の 3.74% が最も高く、次いで鶴見区の 3.72%、磯子区の 3.68% で、「パート・アルバイト・その他」の割合は、瀬谷区の 28.0% が最も高く、次いで旭区の 26.6%、保土ヶ谷区の 26.5% となっています。

「自営業主」の割合は、中区の 8.2% が最も高く、次いで南区の 7.0%、泉区の 6.5% で、「家族従業者」の割合は、泉区の 1.92% が最も高く、次いで中区の 1.90%、南区の 1.8% となっています。（表 7-4）

表 7-4 従業上の地位別 15 歳以上就業者数—横浜市・行政区・神奈川県・全国（平成 22 年）

行政区	就業者数						総数に占める割合 (%)				
	総数 1)	雇用者 総数 2)	うち労働者 派遣事業所 の派遣社員	うちパート・ アルバイト ・その他	自営業主 3)	家族 従業者	雇用者 総数 2)	うち労働 者派遣事 業所の派 遣社員	うちパー ト・アル バイト ・その他	自営 業主 3)	家族 従業者
横浜市	1,703,374	1,526,545	56,881	418,223	105,484	26,122	89.6	3.3	24.6	6.2	1.5
鶴見区	132,724	118,197	4,936	30,730	7,710	2,177	89.1	3.7	23.2	5.8	1.6
神奈川区	113,520	100,951	4,080	26,751	7,145	1,798	88.9	3.6	23.6	6.3	1.6
西区	45,980	40,713	1,718	9,072	2,951	724	88.5	3.7	19.7	6.4	1.6
中区	60,977	51,878	2,020	12,970	5,024	1,159	85.1	3.3	21.3	8.2	1.9
南区	91,476	80,457	3,243	22,899	6,392	1,657	88.0	3.5	25.0	7.0	1.8
港南区	101,328	92,110	3,226	26,334	5,871	1,345	90.9	3.2	26.0	5.8	1.3
保土ヶ谷区	94,917	84,569	3,435	25,177	6,155	1,482	89.1	3.6	26.5	6.5	1.6
旭区	113,501	101,390	3,485	30,201	7,014	1,608	89.3	3.1	26.6	6.2	1.4
磯子区	74,474	67,015	2,739	19,450	4,612	1,042	90.0	3.7	26.1	6.2	1.4
金沢区	95,645	86,978	3,182	25,215	5,323	1,385	90.9	3.3	26.4	5.6	1.4
港北区	160,462	143,380	5,789	34,760	9,998	2,393	89.4	3.6	21.7	6.2	1.5
緑区	81,590	73,921	2,576	21,545	4,658	1,122	90.6	3.2	26.4	5.7	1.4
青葉区	137,185	123,300	4,178	31,377	8,546	1,923	89.9	3.0	22.9	6.2	1.4
都筑区	91,660	82,569	2,442	21,659	5,571	1,539	90.1	2.7	23.6	6.1	1.7
戸塚区	127,251	115,983	4,127	31,905	6,976	1,717	91.1	3.2	25.1	5.5	1.3
栄区	55,035	50,169	1,832	14,408	3,361	781	91.2	3.3	26.2	6.1	1.4
泉区	69,613	62,548	2,070	18,075	4,534	1,338	89.9	3.0	26.0	6.5	1.9
瀬谷区	56,036	50,417	1,803	15,695	3,643	932	90.0	3.2	28.0	6.5	1.7
神奈川県	4,146,942	3,688,329	134,706	1,047,743	275,568	76,312	88.9	3.2	25.3	6.6	1.8
全国	59,611,311	49,466,989	1,530,590	14,319,906	5,578,155	2,321,536	83.0	2.6	24.0	9.4	3.9

1) 従業上の地位「不詳」を含む。

2) 「役員」を含む。

3) 「家庭内職者」を含む。

第8章 産業

1 産業3部門別就業者

第3次産業就業者数が74.8%を占める

15歳以上就業者数（1,703,374人）を産業3部門別にみると、「第1次産業」は7,814人（15歳以上就業者の0.5%）、「第2次産業」は334,137人（同19.6%）、「第3次産業」は1,274,381人（同74.8%）となっています。（表8-1、図8-1）

表8-1 産業（3部門）別15歳以上就業者数の推移（昭和25年～平成22年）

年次	就業者数				割合(%)		
	総数 ¹⁾	第1次産業 ²⁾	第2次産業 ²⁾	第3次産業 ²⁾	第1次産業	第2次産業	第3次産業
昭和25年 ³⁾	357,112	43,033	120,323	193,076	12.1	33.7	54.1
30年	447,878	38,073	153,070	256,643	8.5	34.2	57.3
35年	604,504	31,336	263,241	309,810	5.2	43.5	51.3
40年	846,648	24,446	374,197	447,674	2.9	44.2	52.9
45年	1,058,905	18,143	469,876	570,035	1.7	44.4	53.8
50年	1,184,241	15,224	474,328	686,154	1.3	40.1	57.9
55年	1,258,353	13,873	464,992	774,508	1.1	37.0	61.5
60年	1,425,917	12,923	498,753	904,484	0.9	35.0	63.4
平成2年	1,618,075	11,478	524,629	1,067,656	0.7	32.4	66.0
7年	1,700,629	10,424	496,193	1,172,250	0.6	29.2	68.9
12年	1,699,750	9,067	426,928	1,230,386	0.5	25.1	72.4
17年	1,736,859	8,935	378,582	1,299,538	0.5	21.8	74.8
22年 ⁴⁾	1,703,374	7,814	334,137	1,274,381	0.5	19.6	74.8

- 1) 「分類不能の産業」を含む。
- 2) 各調査時の産業分類による。平成22調査の分類については次ページ参照。
- 3) 14歳以上就業者数
- 4) 労働者派遣法に基づく派遣労働者は平成17年以前の調査では「労働者派遣業」に分類していたが、22年調査から派遣先で実際に従事する産業を基に分類している。

図8-1 産業（3部門）別15歳以上就業者数の割合の推移（昭和25年～平成22年）

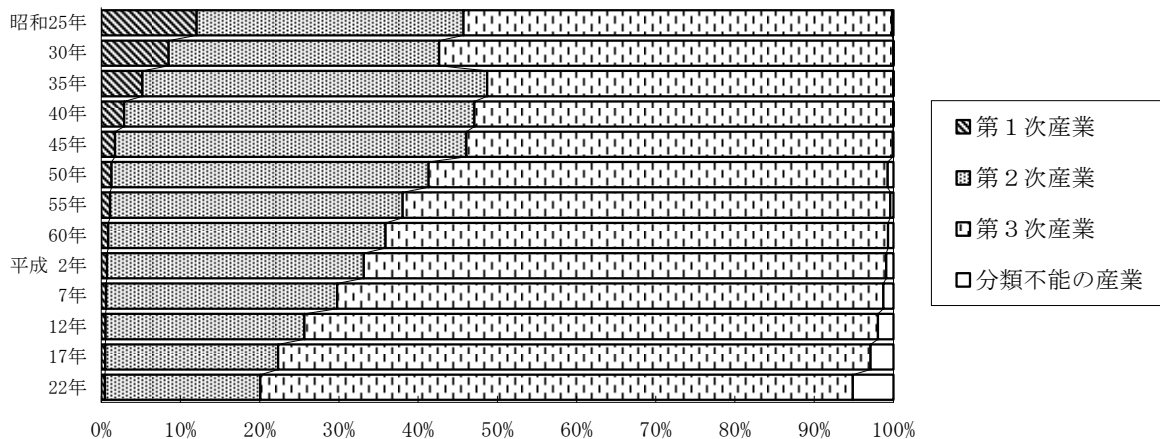

注) 3部門の分類は各調査時の産業分類による。平成22調査の分類については次ページ参照。

2 産業大分類別就業者

「医療、福祉」の割合が拡大し、「卸売業、小売業」、「製造業」は縮小

15歳以上就業者を産業大分類別にみると、「卸売業、小売業」が286,283人（就業者数の16.8%）と最も多く、次いで「製造業」が214,184人（同12.6%）、「医療、福祉」が158,540人（同9.3%）となっています。

また、産業（大分類）別の割合を平成17年と比べると、「医療、福祉」は1.6ポイントの上昇、「卸売業、小売業」は1.0ポイント、「製造業」は0.4ポイントの低下となっています。

（表8-2、図8-2）

表8-2 産業（大分類）別15歳以上就業者数（平成17、22年）

産業大分類	実数		割合（%）		増減数	増減率（%）
	平成17年 ¹⁾	22年	平成17年 ¹⁾	22年		
総数	1,734,296	1,703,374	100.0	100.0	△ 30,922	△ 1.8
A 農業，林業	9,546	7,551	0.6	0.4	△ 1,995	△ 20.9
B 漁業	419	263	0.0	0.0	△ 156	△ 37.2
C 鉱業，採石業，砂利採取業	250	220	0.0	0.0	△ 30	△ 12.0
D 建設業	142,492	119,733	8.2	7.0	△ 22,759	△ 16.0
E 製造業	225,029	214,184	13.0	12.6	△ 10,845	△ 4.8
F 電気・ガス・熱供給・水道業	6,947	7,088	0.4	0.4	141	2.0
G 情報通信業	117,336	121,224	6.8	7.1	3,888	3.3
H 運輸業，郵便業	103,104	105,523	5.9	6.2	2,419	2.3
I 卸売業，小売業	308,597	286,283	17.8	16.8	△ 22,314	△ 7.2
J 金融業，保険業	56,818	59,749	3.3	3.5	2,931	5.2
K 不動産業，物品賃貸業	50,832	51,899	2.9	3.0	1,067	2.1
L 学術研究，専門・技術サービス業	87,936	88,232	5.1	5.2	296	0.3
M 宿泊業，飲食サービス業	102,969	96,975	5.9	5.7	△ 5,994	△ 5.8
N 生活関連サービス業，娯楽業	59,975	59,643	3.5	3.5	△ 332	△ 0.6
O 教育，学習支援業	76,051	77,161	4.4	4.5	1,110	1.5
P 医療，福祉	132,895	158,540	7.7	9.3	25,645	19.3
Q 複合サービス事業	12,676	4,675	0.7	0.3	△ 8,001	△ 63.1
R サービス業（他に分類されないもの）	148,030	115,193	8.5	6.8	△ 32,837	△ 22.2
S 公務（他に分類されるものを除く）	41,795	42,196	2.4	2.5	401	1.0
T 分類不能の産業（再掲）	50,599	87,042	2.9	5.1	36,443	72.0
第1次産業（A、B）	9,965	7,814	0.6	0.5	△ 2,151	△ 21.6
第2次産業（C～E）	367,771	334,137	21.2	19.6	△ 33,634	△ 9.1
第3次産業（F～S）	1,305,961	1,274,381	75.3	74.8	△ 31,580	△ 2.4

1) 総務省統計局の平成17年国勢調査 新産業分類特別集計結果による。一部の調査票を抽出して集計した抽出詳細集計に基づいて推計、集計しており、基本集計（全ての調査票を用いた集計）とは一致しない。

図8-2 産業（大分類）別15歳以上就業者の割合（平成17年、22年）

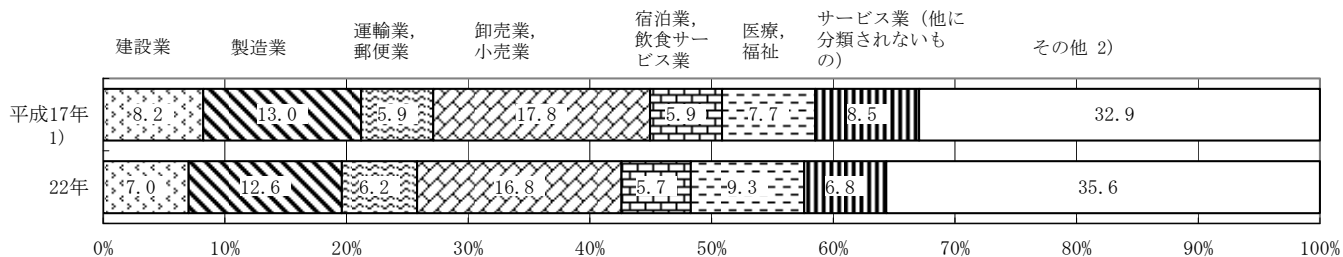

- 1) 総務省統計局の平成17年国勢調査 新産業分類特別集計結果による。一部の調査票を抽出して集計した抽出詳細集計に基づいて推計、集計しており、基本集計（全ての調査票を用いた集計）とは一致しない。
- 2) 「その他」に含まれるのは、「農業、林業」、「漁業」、「鉱業、採石業、砂利採取業」、「電気・ガス・熱供給・水道業」、「情報通信業」、「金融業、保険業」、「不動産業、物品賃貸業」、「学術研究、専門・技術サービス業」、「生活関連サービス業、娯楽業」、「教育、学習支援業」、「複合サービス事業」、「公務（他に分類されるものを除く）」及び「分類不能の産業」である。

3 就業者の男女、年齢構成

男性は「製造業」が多く、女性は「卸売業、小売業」が多い

15歳以上就業者数の産業大分類を男女別にみると、男性が最も多いのは、「製造業」（165,700人）で、以下、「卸売業、小売業」（146,749人）、「建設業」（101,090人）と続いています。一方、女性が最も多いのは、「卸売業、小売業」（139,534人）で、以下、「医療、福祉」（121,025人）、「宿泊業、飲食サービス業」（56,139人）と続いています。（表8-3）

表8-3 産業（大分類）、男女別15歳以上就業者数（平成22年）

産業大分類	就業者数			産業別割合(%)	
	総数	男	女	男	女
総数	1,703,374	1,015,632	687,742	100.0	100.0
A 農業，林業	7,551	4,975	2,576	0.5	0.4
B 漁業	263	200	63	0.0	0.0
C 鉱業，採石業，砂利採取業	220	184	36	0.0	0.0
D 建設業	119,733	101,090	18,643	10.0	2.7
E 製造業	214,184	165,700	48,484	16.3	7.0
F 電気・ガス・熱供給・水道業	7,088	6,059	1,029	0.6	0.1
G 情報通信業	121,224	93,954	27,270	9.3	4.0
H 運輸業，郵便業	105,523	86,537	18,986	8.5	2.8
I 卸売業，小売業	286,283	146,749	139,534	14.4	20.3
J 金融業，保険業	59,749	28,656	31,093	2.8	4.5
K 不動産業，物品賃貸業	51,899	32,810	19,089	3.2	2.8
L 学術研究，専門・技術サービス業	88,232	61,670	26,562	6.1	3.9
M 宿泊業，飲食サービス業	96,975	40,836	56,139	4.0	8.2
N 生活関連サービス業，娯楽業	59,643	24,764	34,879	2.4	5.1
O 教育，学習支援業	77,161	32,434	44,727	3.2	6.5
P 医療，福祉	158,540	37,515	121,025	3.7	17.6
Q 複合サービス事業	4,675	2,452	2,223	0.2	0.3
R サービス業（他に分類されないもの）	115,193	71,434	43,759	7.0	6.4
S 公務（他に分類されるものを除く）	42,196	29,870	12,326	2.9	1.8
T 分類不能の産業（再掲）	87,042	47,743	39,299	4.7	5.7
第1次産業（A、B）	7,814	5,175	2,639	0.5	0.4
第2次産業（C～E）	334,137	266,974	67,163	26.3	9.8
第3次産業（F～S）	1,274,381	695,740	578,641	68.5	84.1

図8-3 産業（大分類）、男女別15歳以上就業者の割合（平成22年）

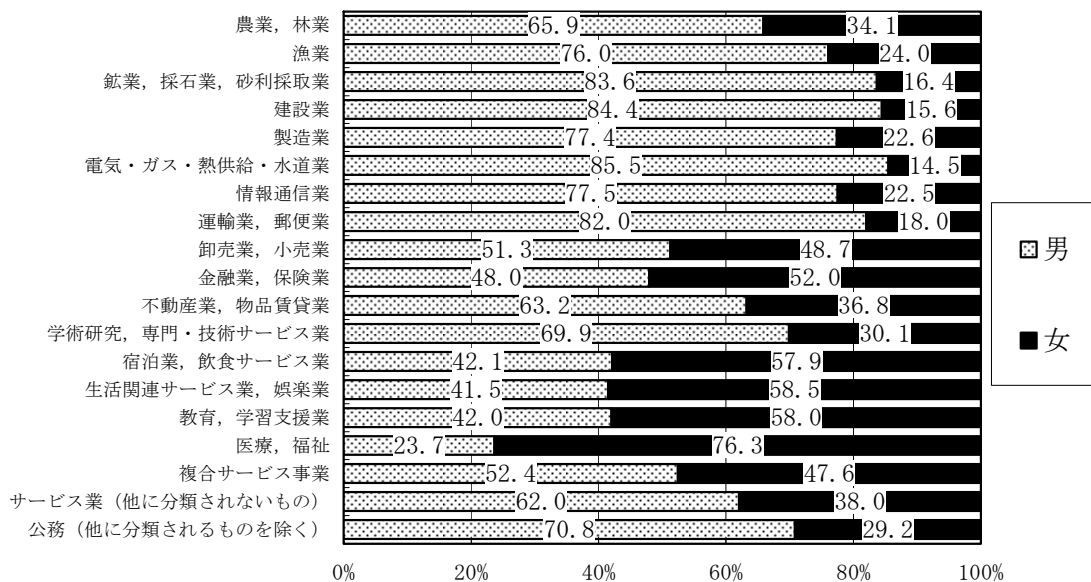

「卸売業,小売業」は全ての年齢階級で割合が高い

産業大分類別就業者数の割合を年齢階級別にみると、全ての年齢階級で「卸売業,小売業」が最も高くなっています。

「卸売業,小売業」以外の産業では、15～29歳は「宿泊業,飲食サービス業」(10.6%)、30～44歳は「製造業」(14.0%)、45～59歳も「製造業」(14.2%)、60歳以上は「サービス業(他に分類されないもの)」(11.3%)の割合がそれぞれ高くなっています。(表8-4)

表8-4 産業(大分類)、年齢(4区分)別15歳以上就業者数(平成22年)

産業大分類	15歳以上就業者数						産業別割合(%)					
	総数	15～29歳	30～44歳	45～59歳	60歳以上	65歳以上	総数	15～29歳	30～44歳	45～59歳	60歳以上	65歳以上
総数	1,703,374	292,970	609,890	507,797	292,717	144,877	100.0	100.0	100.0	100.0	100.0	100.0
A 農業, 林業	7,551	442	1,369	1,772	3,968	3,038	0.4	0.2	0.2	0.3	1.4	2.1
B 漁業	263	17	42	78	126	98	0.0	0.0	0.0	0.0	0.0	0.1
C 鉱業, 採石業, 砂利採取業	220	35	79	78	28	7	0.0	0.0	0.0	0.0	0.0	0.0
D 建設業	119,733	12,505	44,730	37,176	25,322	11,695	7.0	4.3	7.3	7.3	8.7	8.1
E 製造業	214,184	25,765	85,487	72,013	30,919	13,656	12.6	8.8	14.0	14.2	10.6	9.4
F 電気・ガス・熱供給・水道業	7,088	655	2,889	2,811	733	116	0.4	0.2	0.5	0.6	0.3	0.1
G 情報通信業	121,224	25,626	60,313	29,727	5,558	1,732	7.1	8.7	9.9	5.9	1.9	1.2
H 運輸業, 郵便業	105,523	13,142	39,267	33,673	19,441	7,677	6.2	4.5	6.4	6.6	6.6	5.3
I 卸売業, 小売業	286,283	58,456	99,722	83,772	44,333	21,317	16.8	20.0	16.4	16.5	15.1	14.7
J 金融業, 保険業	59,749	10,090	21,997	22,537	5,125	1,829	3.5	3.4	3.6	4.4	1.8	1.3
K 不動産業, 物品賃貸業	51,899	5,484	13,988	13,639	18,788	11,862	3.0	1.9	2.3	2.7	6.4	8.2
L 学術研究, 専門・技術サービス業	88,232	11,036	34,199	26,571	16,426	8,192	5.2	3.8	5.6	5.2	5.6	5.7
M 宿泊業, 飲食サービス業	96,975	31,015	27,809	21,805	16,346	7,701	5.7	10.6	4.6	4.3	5.6	5.3
N 生活関連サービス業, 娯楽業	59,643	15,747	17,910	14,206	11,780	6,625	3.5	5.4	2.9	2.8	4.0	4.6
O 教育, 学習支援業	77,161	15,210	22,603	28,462	10,886	4,796	4.5	5.2	3.7	5.6	3.7	3.3
P 医療, 福祉	158,540	27,605	56,014	51,000	23,921	11,101	9.3	9.4	9.2	10.0	8.2	7.7
Q 複合サービス事業	4,675	927	1,947	1,406	395	123	0.3	0.3	0.3	0.3	0.1	0.1
R サービス業(他に分類されないもの)	115,193	12,700	35,772	33,626	33,095	17,155	6.8	4.3	5.9	6.6	11.3	11.8
S 公務(他に分類されるものを除く)	42,196	6,264	15,939	15,354	4,639	1,729	2.5	2.1	2.6	3.0	1.6	1.2
T 分類不能の産業(再掲)	87,042	20,249	27,814	18,091	20,888	14,428	5.1	6.9	4.6	3.6	7.1	10.0
第1次産業(A、B)	7,814	459	1,411	1,850	4,094	3,136	0.5	0.2	0.2	0.4	1.4	2.2
第2次産業(C～E)	334,137	38,305	130,296	109,267	56,269	25,358	19.6	13.1	21.4	21.5	19.2	17.5
第3次産業(F～S)	1,274,381	233,957	450,369	378,589	211,466	101,955	74.8	79.9	73.8	74.6	72.2	70.4

図8-4 産業(大分類)、年齢(4区分)別15歳以上就業者の割合(平成22年)

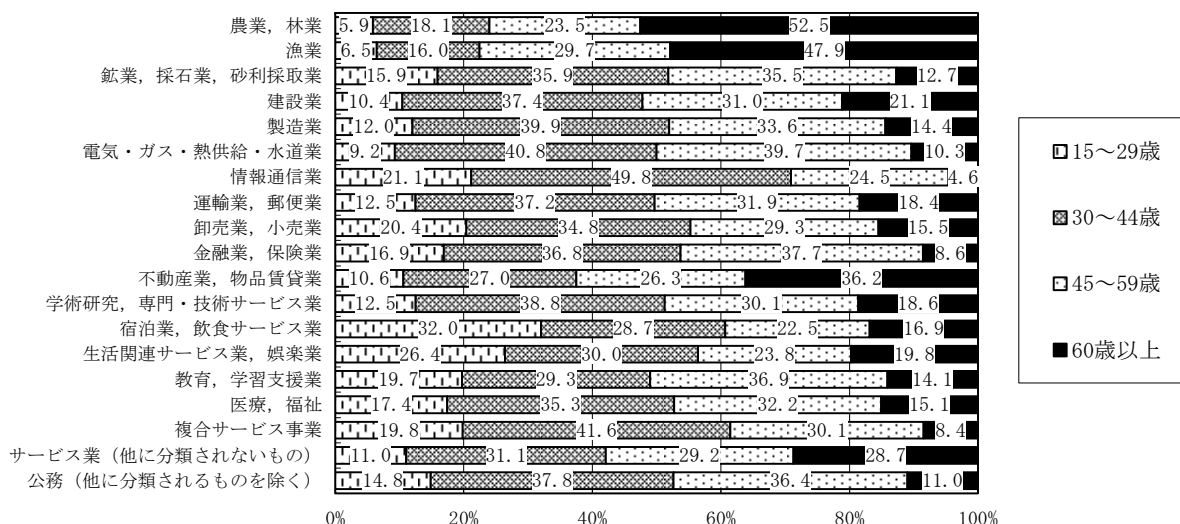

4 行政区別就業者の産業構成

「卸売業,小売業」は全ての区で最も多く、「製造業」は港北区、「医療,福祉」は旭区が多い

産業大分類別就業者を行政区別にみると、全ての区で「卸売業,小売業」が最も多くなっています。その他は、「製造業」、「医療,福祉」が上位を占めており、「製造業」は港北区、「医療,福祉」は旭区で多くなっています。(表8-5)

表8-5 産業(大分類)別15歳以上就業者数—横浜市・行政区・神奈川県・全国(平成22年)

行政区	農業, 林業	漁業	鉱業, 採石業, 砂利採取業	建設業	製造業	電気・ガス・熱供給・水道業	情報通信業	運輸業, 郵便業	卸売業, 小売業	金融業, 保険業
横浜市	7,551	263	220	119,733	214,184	7,088	121,224	105,523	286,283	59,749
鶴見区	189	7	17	12,244	20,514	538	9,381	10,129	20,652	3,461
神奈川区	509	32	9	7,793	12,861	461	9,129	8,216	19,068	3,777
西区	33	-	7	2,448	4,813	203	4,208	2,723	7,610	1,649
中区	45	12	10	2,982	4,717	183	3,840	4,906	10,176	1,989
南区	121	1	8	6,780	8,863	389	5,401	6,623	15,427	2,536
港南区	306	4	10	7,698	11,281	473	5,920	6,532	17,029	3,348
保土ヶ谷区	338	1	14	7,476	10,185	487	6,399	6,392	15,699	3,131
旭区	484	3	29	9,626	12,831	636	6,147	7,284	19,270	3,334
磯子区	124	4	7	4,811	9,785	538	3,979	5,892	12,187	2,215
金沢区	216	183	10	5,269	13,035	433	4,907	6,524	15,851	2,874
港北区	812	2	21	8,949	21,921	458	15,947	7,268	26,751	6,749
緑区	642	1	5	5,617	11,865	308	5,353	4,616	14,273	2,590
青葉区	678	2	32	7,397	15,864	344	12,304	5,662	24,063	8,032
都筑区	926	2	10	6,407	13,899	303	6,853	4,312	16,805	3,936
戸塚区	688	3	15	9,258	18,383	483	10,897	6,997	20,953	4,700
栄区	319	2	8	3,688	7,007	231	3,430	3,266	9,191	1,736
泉区	734	4	4	6,032	9,408	339	4,296	4,077	11,535	2,237
瀬谷区	387	-	4	5,258	6,952	281	2,833	4,104	9,743	1,455
神奈川県	33,456	1,588	574	290,482	601,622	16,865	253,891	248,903	677,175	124,648
全国	2,204,530	176,885	22,152	4,474,946	9,626,184	284,473	1,626,714	3,219,050	9,804,290	1,512,975

行政区	不動産業, 物品賃貸業	学術研究, 専門・技術サービス業	宿泊業, 飲食サービス業	生活関連サービス業, 娯楽業	教育, 学習支援業	医療, 福祉	複合サービス事業	サービス業(他に分類されないもの)	公務(他に分類されるものを除く)	分類不能の産業
横浜市	51,899	88,232	96,975	59,643	77,161	158,540	4,675	115,193	42,196	87,042
鶴見区	3,856	5,794	7,810	4,586	3,944	10,038	271	9,306	1,984	8,003
神奈川区	3,557	6,067	7,272	3,900	4,743	9,129	273	8,037	2,344	6,343
西区	1,608	2,773	3,065	1,738	1,919	3,679	98	3,203	1,507	2,696
中区	2,348	3,582	5,461	2,261	2,532	4,842	114	4,341	1,991	4,645
南区	2,731	4,216	6,811	3,574	3,372	8,933	243	7,480	2,496	5,471
港南区	3,020	5,169	5,433	3,668	4,716	10,429	304	7,160	4,328	4,500
保土ヶ谷区	2,764	4,502	6,010	3,473	4,353	9,043	245	7,144	2,035	5,226
旭区	3,182	4,844	5,818	4,082	5,271	12,579	415	8,214	2,986	6,466
磯子区	2,160	3,649	4,465	2,625	3,204	7,260	179	5,691	2,247	3,452
金沢区	2,561	5,405	5,034	3,197	5,013	10,247	250	6,403	4,054	4,179
港北区	5,614	9,919	8,553	5,624	8,104	12,553	415	9,492	2,779	8,531
緑区	2,228	3,928	4,415	2,785	3,825	8,185	243	5,331	1,581	3,799
青葉区	5,155	9,514	6,534	4,586	8,243	12,315	429	7,294	2,038	6,699
都筑区	3,023	4,856	4,307	3,031	4,119	7,879	239	5,192	1,412	4,149
戸塚区	3,409	5,986	6,510	4,096	5,428	11,977	348	8,305	3,139	5,676
栄区	1,422	2,938	3,020	1,907	2,857	6,046	149	3,696	2,198	1,924
泉区	1,831	3,112	3,348	2,416	3,286	7,271	293	4,749	1,734	2,907
瀬谷区	1,430	1,978	3,109	2,094	2,232	6,135	167	4,155	1,343	2,376
神奈川県	114,878	199,862	244,429	150,034	189,536	383,167	14,126	277,919	119,975	203,812
全国	1,113,768	1,902,215	3,423,208	2,198,515	2,635,120	6,127,782	376,986	3,405,092	2,016,128	3,460,298

第9章 職業

1 職業大分類別就業者

「事務従事者」と「専門的・技術的職業従事者」で4割を超える。「専門的・技術的職業従事者」、「サービス職業従事者」等の割合が増加、「販売従事者」や「生産工程従事者」等は減少

15歳以上就業者（1,703,374人）を職業（大分類）別にみると、「事務従事者」の396,926人（就業者の23.3%）と「専門的・技術的職業従事者」の326,008人（同19.1%）で4割を超え、次いで「販売従事者」の263,404人（同15.5%）となっています。

職業（大分類）別の割合を平成17年と比べると、「専門的・技術的職業従事者」は1.6ポイント、「サービス職業従事者」は0.4ポイント、「保安職業従事者」は0.1ポイントの上昇となっていますが、それ以外の職業では低下しています。特に、「販売従事者」は1.3ポイント、「生産工程従事者」は1.1ポイントの低下となっています。（表9-1、図9-1）

表9-1 職業（大分類）別15歳以上就業者数（平成17年、22年）

職業大分類	実数		割合（%）		増減数	増減率（%）
	平成17年 ¹⁾	22年	平成17年 ¹⁾	22年		
総数	1,734,296	1,703,374	100.0	100.0	△ 30,922	△ 1.8
A 管理的職業従事者	48,586	46,606	2.8	2.7	△ 1,980	△ 4.1
B 専門的・技術的職業従事者	304,352	326,008	17.5	19.1	21,656	7.1
C 事務従事者	416,027	396,926	24.0	23.3	△ 19,101	△ 4.6
D 販売従事者	291,003	263,404	16.8	15.5	△ 27,599	△ 9.5
E サービス職業従事者	186,965	190,317	10.8	11.2	3,352	1.8
F 保安職業従事者	24,998	24,912	1.4	1.5	△ 86	△ 0.3
G 農林漁業従事者	10,346	8,071	0.6	0.5	△ 2,275	△ 22.0
H 生産工程従事者	175,685	153,679	10.1	9.0	△ 22,006	△ 12.5
I 輸送・機械運転従事者	55,371	53,085	3.2	3.1	△ 2,286	△ 4.1
J 建設・採掘従事者	77,468	65,159	4.5	3.8	△ 12,309	△ 15.9
K 運搬・清掃・包装等従事者	94,632	91,368	5.5	5.4	△ 3,264	△ 3.4
L 分類不能の職業	48,863	83,839	2.8	4.9	34,976	71.6

1) 総務省統計局の平成17年国勢調査 新職業分類特別集計結果による。一部の調査票を抽出して集計した抽出詳細集計に基づいて推計、集計しており、基本集計（全ての調査票を用いた集計）とは一致しない。

図9-1 職業（大分類）別15歳以上就業者の割合（平成17年、22年）

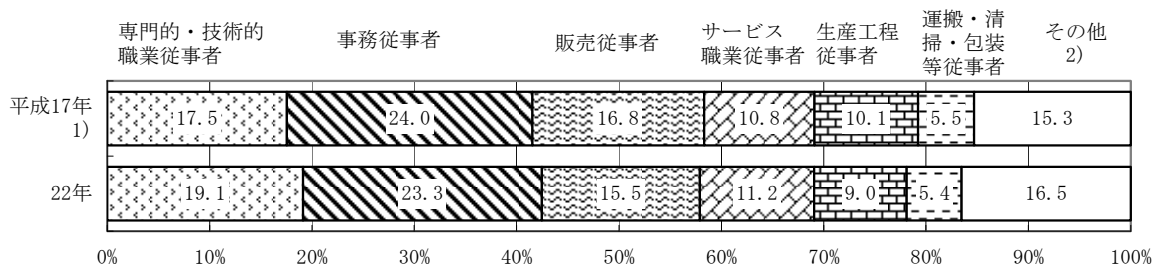

- 1) 総務省統計局の平成17年国勢調査 新職業分類特別集計結果による。一部の調査票を抽出して集計した抽出詳細集計に基づいて推計、集計しており、基本集計（全ての調査票を用いた集計）とは一致しない。
 2) 「その他」に含まれるのは「管理的職業従事者」、「保安職業従事者」、「農林漁業従事者」、「輸送・機械運転従事者」、「建設・採掘従事者」及び「分類不能の職業」である。

2 男女別職業構成

男性は「専門的・技術的職業従事者」、女性は「事務従事者」の割合が最も高い

15歳以上就業者について、男女別に職業（大分類）別の割合をみると、男性は「専門的・技術的職業従事者」が就業者総数の20.1%と最も高く、次いで「事務従事者」が17.5%、「販売従事者」が16.0%となっています。一方、女性は「事務従事者」が31.8%と最も高く、次いで「サービス職業従事者」が17.8%、「専門的・技術的職業従事者」が17.7%となっています。（表9-2）

表9-2 職業（大分類）、男女別15歳以上就業者数（平成22年）

職業大分類	実数			職業別割合（%）		
	総数	男	女	総数	男	女
総数	1,703,374	1,015,632	687,742	100.0	100.0	100.0
A 管理的職業従事者	46,606	40,787	5,819	2.7	4.0	0.8
B 専門的・技術的職業従事者	326,008	204,189	121,819	19.1	20.1	17.7
C 事務従事者	396,926	178,175	218,751	23.3	17.5	31.8
D 販売従事者	263,404	162,249	101,155	15.5	16.0	14.7
E サービス職業従事者	190,317	67,737	122,580	11.2	6.7	17.8
F 保安職業従事者	24,912	23,318	1,594	1.5	2.3	0.2
G 農林漁業従事者	8,071	5,621	2,450	0.5	0.6	0.4
H 生産工程従事者	153,679	118,354	35,325	9.0	11.7	5.1
I 輸送・機械運転従事者	53,085	51,587	1,498	3.1	5.1	0.2
J 建設・採掘従事者	65,159	64,093	1,066	3.8	6.3	0.2
K 運搬・清掃・包装等従事者	91,368	52,727	38,641	5.4	5.2	5.6
L 分類不能の職業	83,839	46,795	37,044	4.9	4.6	5.4

「サービス職業従事者」及び「事務従事者」は女性が5割以上を占める

15歳以上就業者について、職業（大分類）別に男女別の割合をみると、「建設・採掘従事者」（男性98.4%、女性1.6%）、「輸送・機械運転従事者」（同97.2%、2.8%）、「保安職業従事者」（同93.6%、6.4%）で、男性の占める割合が9割を超えています。これに対し、「サービス職業従事者」（同35.6%、64.4%）、「事務従事者」（同44.9%、55.1%）で、女性の占める割合が5割を超えています。（図9-2）

図9-2 職業（大分類）、男女別15歳以上就業者の割合（平成22年）

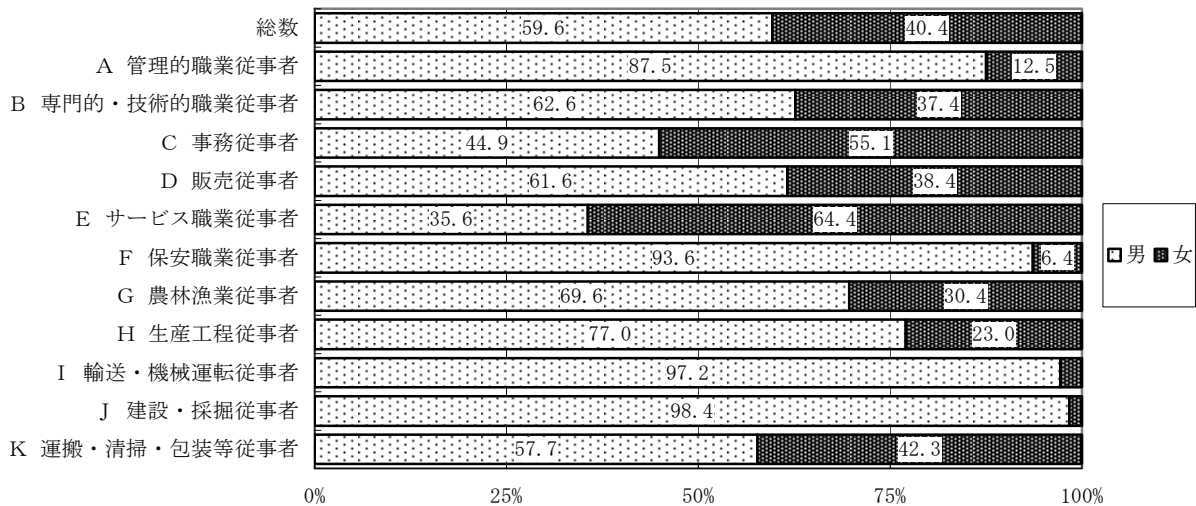

第10章 居住期間

1 年齢、男女別の居住期間

出生時から引き続き現住居に住んでいる人は7.8%

居住期間別の割合をみると、出生時から引き続き現住居に住んでいる人は7.8%、出生時の住居とは異なる場所に移動したことがある人（以下「移動者」という。）は84.0%となっています。

「移動者」について居住期間別にみると、「20年以上」が23.4%と最も高く、次いで「1年以上5年未満」が18.7%、「10年以上20年未満」が18.6%、「5年以上10年未満」が16.8%となっています。

これを年齢階級別にみると、0～4歳では「出生時から」が59.8%、「移動者」が33.3%であるのが、5～9歳ではそれぞれ28.3%、65.9%と比率が逆転しています。20～24歳からは「出生時から」は10%を下回り、35～39歳まで5年未満の割合が30%を超えています。また、「20年以上」の割合が30%を超えるのは、男女とも55歳以上となっています。（図10-1、表10-1）

図10-1 居住期間、年齢（5歳階級）別人口の割合（平成22年）



表 10-1 居住期間、年齢（5歳階級）、男女別人口の割合（平成 22 年）

(単位：%)

男女、年齢	総数 1)	出生時から	移動者の現住所での居住期間					
			移動者 総数	1年未満	1年以上 5年未満	5年以上 10年未満	10年以上 20年未満	20年以上
総数	100.0	7.8	84.0	6.5	18.7	16.8	18.6	23.4
0～4歳	100.0	59.8	33.3	11.4	21.9	-	-	-
5～9	100.0	28.3	65.9	6.8	30.5	28.7	-	-
10～14	100.0	17.6	76.9	4.6	18.5	32.8	21.0	-
15～19	100.0	12.4	80.7	7.7	14.2	21.0	37.8	-
20～24	100.0	9.7	78.7	10.9	21.4	12.0	25.4	8.9
25～29	100.0	6.3	78.9	15.1	29.8	9.5	12.5	12.0
30～34	100.0	3.8	83.5	13.2	37.3	16.0	7.1	10.0
35～39	100.0	3.0	86.8	8.6	31.2	27.1	11.0	9.0
40～44	100.0	2.4	88.4	5.8	22.3	28.8	22.9	8.6
45～49	100.0	2.4	89.8	4.3	15.9	23.6	34.0	12.0
50～54	100.0	2.6	91.4	3.6	12.3	17.7	35.7	22.1
55～59	100.0	2.5	92.1	3.0	10.1	13.6	29.3	36.1
60～64	100.0	2.3	93.3	2.6	8.6	11.3	22.4	48.5
65歳以上	100.0	1.8	94.3	3.1	8.4	8.6	12.9	61.2
男	100.0	8.5	81.6	6.6	18.8	16.6	18.1	21.5
0～4歳	100.0	59.8	33.3	11.4	21.8	-	-	-
5～9	100.0	28.2	66.1	6.7	30.7	28.6	-	-
10～14	100.0	17.7	76.7	4.6	18.2	32.8	21.0	-
15～19	100.0	12.2	80.3	8.3	14.3	20.7	37.0	-
20～24	100.0	9.3	77.2	10.6	21.9	11.7	24.4	8.7
25～29	100.0	6.3	75.8	14.5	28.3	9.0	12.1	12.0
30～34	100.0	4.3	80.3	12.7	35.3	14.3	7.2	10.8
35～39	100.0	3.6	83.9	8.8	30.6	24.7	9.6	10.2
40～44	100.0	3.0	85.9	6.1	22.8	27.8	19.4	9.7
45～49	100.0	3.1	87.4	4.8	16.9	23.7	30.6	11.3
50～54	100.0	3.5	88.9	4.1	13.2	18.4	35.0	18.3
55～59	100.0	3.6	89.5	3.4	11.0	14.1	30.0	30.9
60～64	100.0	3.4	91.0	2.9	9.4	11.7	23.5	43.5
65歳以上	100.0	2.8	92.7	2.7	7.3	8.3	13.2	61.2
女	100.0	7.1	86.4	6.4	18.6	17.1	19.1	25.3
0～4歳	100.0	59.9	33.3	11.4	21.9	-	-	-
5～9	100.0	28.3	65.8	6.8	30.3	28.7	-	-
10～14	100.0	17.5	77.1	4.6	18.8	32.9	20.9	-
15～19	100.0	12.7	81.1	7.0	14.1	21.4	38.7	-
20～24	100.0	10.1	80.3	11.3	20.8	12.5	26.5	9.2
25～29	100.0	6.4	82.1	15.8	31.4	10.1	13.0	11.9
30～34	100.0	3.4	87.0	13.6	39.4	17.8	7.0	9.2
35～39	100.0	2.4	89.8	8.4	31.8	29.6	12.4	7.6
40～44	100.0	1.8	91.1	5.4	21.8	29.8	26.7	7.4
45～49	100.0	1.7	92.5	3.8	14.8	23.3	37.7	12.8
50～54	100.0	1.6	93.9	3.1	11.3	17.0	36.4	26.1
55～59	100.0	1.4	94.7	2.5	9.1	13.2	28.6	41.3
60～64	100.0	1.2	95.6	2.2	7.7	11.0	21.3	53.3
65歳以上	100.0	0.9	95.6	3.5	9.4	8.9	12.6	61.3

1) 居住期間「不詳」を含む。

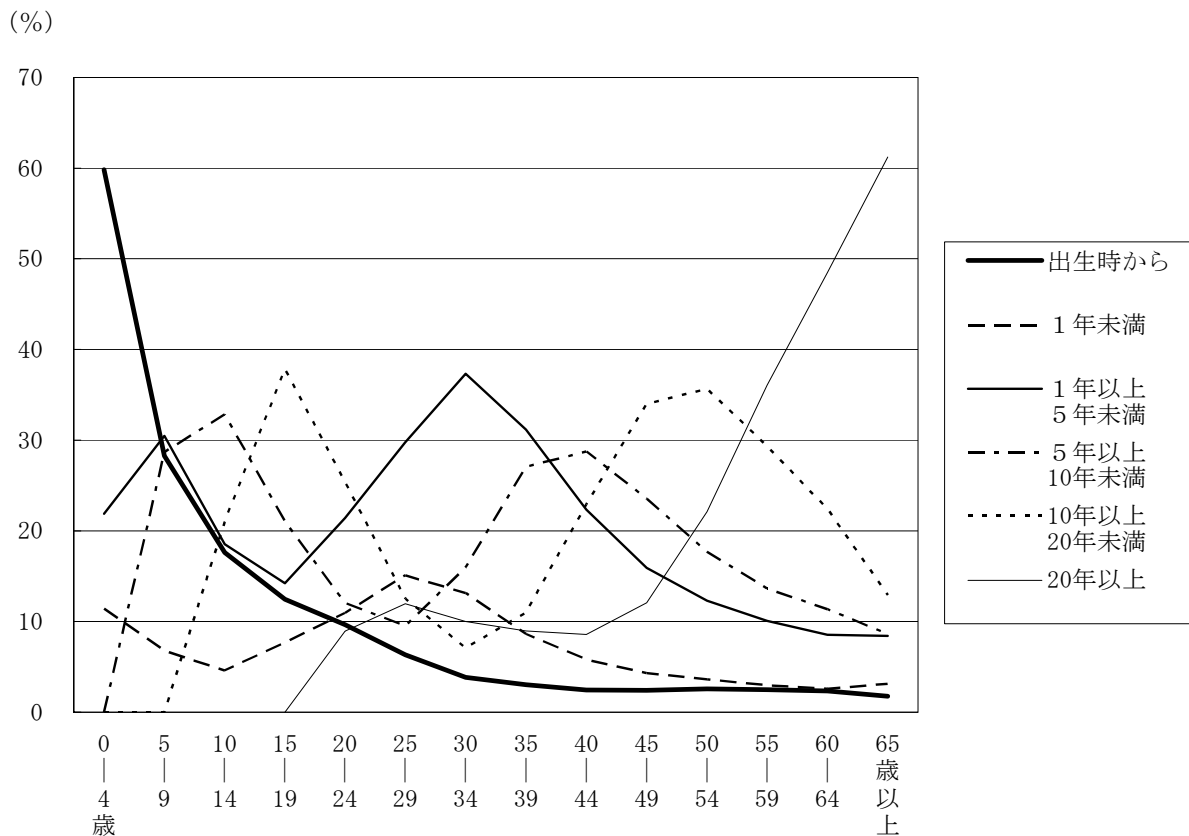
2 就業者の居住期間

就業者の3人に1人は居住期間が5年未満

15歳以上就業者について居住期間別割合をみると、「出生時から」が4.1%、「1年未満」が7.6%、「1年以上5年未満」が22.1%、「5年以上10年未満」が19.3%、「10年以上20年未満」が23.4%、「20年以上」が21.9%となっており、「1年未満」と「1年以上5年未満」を合わせた5年未満は29.7%と約3人に1人の割合となっています。

居住期間別割合を産業別にみると、5年未満は「鉱業、採石業、砂利採取業」(43.2%)、「情報通信業」(40.5%)、「製造業」(32.7%)、「学術研究、専門・技術サービス業」(32.6%)などの産業で高くなっています。一方、第1次産業に属する「農業、林業」及び「漁業」では、「出生時から」と「20年以上」を合わせた割合が約7割となっており、他の産業と比べて居住期間が長くなっています。(表10-2)

表10-2 居住期間、産業(大分類)別15歳以上就業者の割合(平成22年)

(単位:%)

産業大分類	総数 1)	出生時 から	移動者の現住所での居住期間					
			移動者 総数	1年未満	1年以上 5年未満	5年以上 10年未満	10年以上 20年未満	20年以上
総数	100.0	4.1	94.3	7.6	22.1	19.3	23.4	21.9
A 農業, 林業	100.0	27.6	72.1	2.5	7.3	7.1	10.6	44.7
B 漁業	100.0	20.5	79.5	2.7	5.7	8.0	14.8	48.3
C 鉱業, 採石業, 砂利採取業	100.0	2.3	97.7	16.8	26.4	18.6	22.7	13.2
D 建設業	100.0	3.4	96.0	6.9	21.4	20.5	24.3	22.9
E 製造業	100.0	3.3	96.3	8.3	24.3	20.9	22.7	20.0
F 電気・ガス・熱供給・水道業	100.0	4.0	95.5	7.2	21.3	22.1	26.3	18.7
G 情報通信業	100.0	3.4	96.3	10.6	29.9	22.4	20.7	12.7
H 運輸業, 郵便業	100.0	4.5	95.1	7.0	21.0	20.1	24.1	22.9
I 卸売業, 小売業	100.0	4.9	94.8	7.1	21.5	19.3	24.2	22.6
J 金融業, 保険業	100.0	3.5	96.3	7.4	23.3	21.3	26.0	18.2
K 不動産業, 物品賃貸業	100.0	6.3	93.4	5.6	18.3	16.2	21.0	32.2
L 学術研究, 専門・技術サービス業	100.0	3.0	96.6	8.5	24.0	19.6	23.0	21.5
M 宿泊業, 飲食サービス業	100.0	4.9	94.7	8.0	22.2	19.0	25.3	20.1
N 生活関連サービス業, 娯楽業	100.0	5.0	94.6	8.0	20.5	17.5	22.9	25.6
O 教育, 学習支援業	100.0	4.0	95.7	7.1	20.3	18.3	28.0	22.0
P 医療, 福祉	100.0	3.3	96.4	8.3	22.4	19.3	24.5	21.8
Q 複合サービス事業	100.0	7.8	92.0	6.1	21.0	20.0	24.1	20.9
R サービス業(他に分類されないもの)	100.0	4.1	95.5	6.1	19.9	18.4	23.6	27.6
S 公務(他に分類されるものを除く)	100.0	3.3	96.4	10.0	24.6	20.1	24.2	17.5
T 分類不能の産業 (再掲)	100.0	3.7	72.2	5.1	13.8	13.1	16.5	23.6
第1次産業(A, B)	100.0	27.3	72.4	2.5	7.2	7.1	10.7	44.8
第2次産業(C~E)	100.0	3.4	96.2	7.8	23.3	20.8	23.3	21.0
第3次産業(F~S)	100.0	4.2	95.5	7.7	22.4	19.5	24.0	21.9

1) 居住期間「不詳」を含む。

3 行政区別の居住期間

都筑区では居住期間が5年未満の人の割合が高い

居住期間別人口を行政区別にみると、「移動者」のうち5年未満の割合が高い区は、都筑区（31.3%）で、以下、西区（29.8%）、港北区（28.44%）、青葉区（28.43%）、神奈川区（27.8%）と続いています。

一方、「移動者」のうち10年以上の割合が高い区は、旭区（50.0%）で、以下、泉区（49.2%）、港南区（48.5%）、金沢区（48.0%）、栄区（46.7%）と続いています。（表10-3）

表10-3 居住期間別人口の割合－横浜市・行政区・神奈川県・全国（平成22年）

(単位：%)

行政区	総数 1)	出生時から	移動者の現住所での居住期間					
			移動者 総数	1年未満	1年以上 5年未満	5年以上 10年未満	10年以上 20年未満	20年以上
横浜市	100.0	7.8	84.0	6.5	18.7	16.8	18.6	23.4
鶴見区	100.0	9.0	80.1	6.7	17.7	16.9	16.8	21.9
神奈川区	100.0	8.4	81.0	7.4	20.4	15.6	15.9	21.7
西区	100.0	9.0	77.9	7.5	22.2	15.6	13.5	19.0
中区	100.0	6.9	73.3	6.7	18.3	17.1	14.2	17.1
南区	100.0	8.5	82.2	6.2	16.3	15.3	18.3	26.0
港南区	100.0	7.3	87.2	5.9	16.5	16.2	19.4	29.1
保土ヶ谷区	100.0	8.2	83.7	5.7	17.0	15.0	20.1	25.8
旭区	100.0	7.7	86.6	5.4	16.2	15.1	20.1	29.9
磯子区	100.0	7.6	83.8	5.9	16.9	15.6	18.7	26.7
金沢区	100.0	7.7	86.9	5.6	17.0	16.3	19.9	28.1
港北区	100.0	7.6	81.8	7.9	20.6	16.4	17.4	19.6
緑区	100.0	7.6	85.5	6.7	19.6	18.0	19.7	21.6
青葉区	100.0	6.3	85.9	7.4	21.0	20.6	19.7	17.2
都筑区	100.0	7.2	83.8	7.4	23.9	19.2	21.7	11.6
戸塚区	100.0	8.0	87.4	6.4	19.5	16.8	19.0	25.6
栄区	100.0	7.4	88.6	5.8	17.5	18.6	16.7	30.1
泉区	100.0	8.3	87.3	5.6	16.9	15.6	21.5	27.7
瀬谷区	100.0	8.3	86.4	5.5	16.5	18.3	18.4	27.7
神奈川県	100.0	8.5	83.1	6.3	18.3	15.9	18.1	24.5
全国	100.0	12.1	81.7	6.0	16.7	13.4	16.6	29.0

1) 居住期間「不詳」を含む。

第11章 人口移動

1 5年前の常住地

移動しない人が増加

ここでいう人口移動とは、「5年前の住居の所在地」による結果からみた、常住地（ふだん住んでいる場所）の変更に伴う人口の地域間移動の状況をいいます。前回調査日以降に生まれた子を除く5歳以上人口（3,504,975人）のうち、5年前に現住所以外の場所に住んでいた者（移動人口）は844,795人で、5歳以上人口に占める割合（移動率）は24.1%となっており、約4人に1人がこの5年間に住所を移動しています。これを平成12年と比べると、移動人口は302,788人（26.4%）の減少、移動率は11.2ポイントの低下となっています。

移動人口を5年前の常住地別にみると、同じ区内の他の場所（以下「自区内」という。）が270,170人（5歳以上人口の7.7%）、市内の他区（以下「他区」という。）が197,134人（同5.6%）、県内の他市区町村（以下「県内」という。）が92,925人（同2.7%）、他の都道府県（以下「他県」という。）が259,336人（同7.4%）、「国外」が25,230人（同0.7%）となっており、「自区内」の移動率が最も高くなっています。移動率を平成12年と比べると、「自区内」は4.8ポイント、「他区」は2.9ポイント、「県内」は1.1ポイント、「他県」は2.2ポイント、「国外」は0.3ポイントの低下となっています。移動人口を男女別にみると、男性は427,983人、女性は416,812人で、移動率はそれぞれ24.4%、23.8%となっています。しかし、移動人口の人口性比（女性100人に対する男性の数）でみた場合、平成12年が112.4であったのが22年は102.7と、男女間の格差は縮まっています。（表11-1）

表11-1 男女、5年前の常住地別5歳以上人口（平成12年、22年）

5年前の常住地	平成12年			22年			平成12年～22年の増減	
	平成12年	男	女	22年	男	女	増減数	増減率(%)
実数								
常住者 1)	3,251,472	1,643,861	1,607,611	3,504,975	1,751,327	1,753,648	253,503	7.8
現住所	2,103,849	1,036,502	1,067,347	2,383,891	1,158,602	1,225,289	280,042	13.3
現住所以外（移動者）	1,147,583	607,336	540,247	844,795	427,983	416,812	△ 302,788	△ 26.4
市内	681,566	356,939	324,627	467,304	230,975	236,329	△ 214,262	△ 31.4
自区内	406,444	217,876	188,568	270,170	133,647	136,523	△ 136,274	△ 33.5
他区	275,122	139,063	136,059	197,134	97,328	99,806	△ 77,988	△ 28.3
市外から（転入）	466,017	250,397	215,620	377,491	197,008	180,483	△ 88,526	△ 19.0
県内から	122,545	63,013	59,532	92,925	46,834	46,091	△ 29,620	△ 24.2
他県から	312,538	171,693	140,845	259,336	137,565	121,771	△ 53,202	△ 17.0
国外から	30,934	15,691	15,243	25,230	12,609	12,621	△ 5,704	△ 18.4
割合 (%)								
常住者 1)	100.0	100.0	100.0	100.0	100.0	100.0	-	-
現住所	64.7	63.1	66.4	68.0	66.2	69.9	-	-
現住所以外（移動者）	35.3	36.9	33.6	24.1	24.4	23.8	-	-
市内	21.0	21.7	20.2	13.3	13.2	13.5	-	-
自区内	12.5	13.3	11.7	7.7	7.6	7.8	-	-
他区	8.5	8.5	8.5	5.6	5.6	5.7	-	-
市外から（転入）	14.3	15.2	13.4	10.8	11.2	10.3	-	-
県内から	3.8	3.8	3.7	2.7	2.7	2.6	-	-
他県から	9.6	10.4	8.8	7.4	7.9	6.9	-	-
国外から	1.0	1.0	0.9	0.7	0.7	0.7	-	-

1) 5年前の常住地「不詳」を含む。

2 男女、年齢別の5年前の常住地

移動率は30歳代前半が49.4%と最も高い

移動率を年齢階級別にみると、5～9歳は35.8%で、10～19歳は20%台に低下しますが、20歳からは年齢が上がるにつれ上昇し、30～34歳では49.4%と最も高くなっています。その後は年齢が上がるにつれ、低下しています。そして、70～74歳で8.3%と最も低くなりますが、75歳以上では12.3%と再び上昇します。

また、平成12年に比べ、全年齢階級で低下しています。(図11-1、表11-2)

25～34歳の女性は移動率が高い

移動率を男女別にみると、25～34歳及び75歳以上では特に女性のほうが高くなっています。40～69歳では、男性のほうが高くなっています。(図11-2、表11-2)

図11-1 年齢(5歳階級)別移動率(平成12年、22年)



図11-2 男女、年齢(5歳階級)別移動率(平成22年)



表 11-2 年齢（5歳階級）、男女別5歳以上人口の5年前の常住地別割合
 （常住者を100とした場合）（平成12年、22年）

（単位：％）

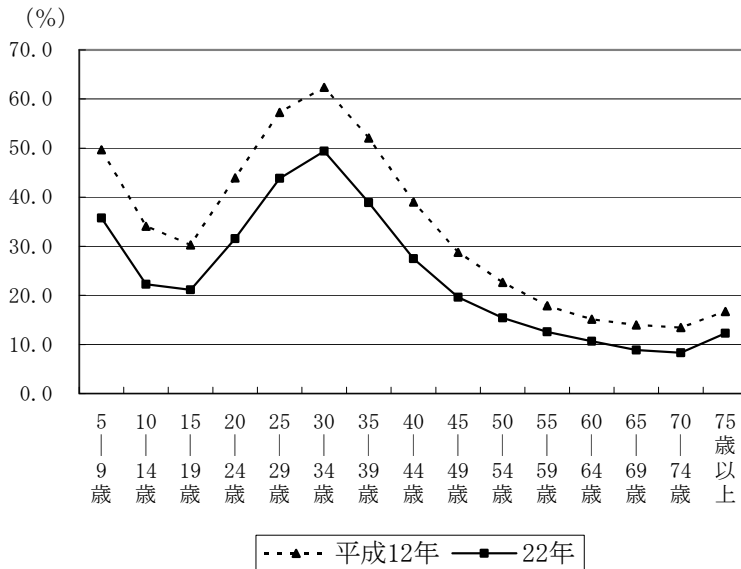
男女、 年 齢	平成12年							22年						
	現住所	現住所以外（移動者）						現住所	現住所以外（移動者）					
		総数	自区内	他区	県内	他県	国外		総数	自区内	他区	県内	他県	国外
総数	64.7	35.3	12.5	8.5	3.8	9.6	1.0	68.0	24.1	7.7	5.6	2.7	7.4	0.7
5～9歳	50.4	49.6	19.7	12.6	4.7	10.9	1.7	58.0	35.8	15.1	7.8	3.1	8.6	1.1
10～14	65.9	34.1	16.1	7.1	2.5	6.9	1.5	72.1	22.2	10.7	3.6	1.4	5.3	1.1
15～19	68.8	31.2	12.3	5.9	2.1	10.0	1.0	71.8	21.2	7.8	3.4	1.3	7.7	0.9
20～24	56.1	43.9	11.2	7.3	3.8	20.5	1.1	56.5	31.5	5.8	4.5	2.7	17.2	1.3
25～29	42.7	57.3	14.1	14.1	8.3	19.6	1.2	41.0	43.8	8.7	9.4	6.2	17.9	1.5
30～34	37.6	62.4	16.8	16.9	8.9	18.3	1.4	37.6	49.4	12.2	12.8	7.4	15.9	1.2
35～39	47.9	52.1	17.7	13.2	6.0	13.3	1.9	50.7	38.9	12.0	9.8	4.9	11.2	1.0
40～44	61.0	39.0	16.1	8.9	3.6	8.8	1.7	63.3	27.4	9.8	6.2	2.8	7.6	1.0
45～49	71.2	28.8	13.0	6.9	2.4	5.6	0.9	72.5	19.6	7.5	4.3	1.8	5.3	0.8
50～54	77.4	22.6	10.2	5.7	2.0	4.3	0.5	78.5	15.4	5.8	3.7	1.4	3.9	0.5
55～59	82.1	17.9	8.3	4.5	1.6	3.1	0.3	82.0	12.6	4.8	3.3	1.2	3.0	0.3
60～64	84.9	15.1	7.5	3.9	1.3	2.3	0.2	85.0	10.7	4.4	3.1	1.0	2.1	0.2
65～69	86.0	14.0	6.9	3.7	1.2	2.1	0.1	87.1	8.9	3.8	2.7	0.8	1.5	0.1
70～74	86.5	13.5	6.5	3.6	1.1	2.2	0.1	88.0	8.3	3.5	2.6	0.8	1.4	0.0
75歳以上	83.3	16.7	7.5	4.6	1.4	3.2	0.0	82.1	12.3	4.4	4.0	1.2	2.6	0.0
男	63.1	36.9	13.3	8.5	3.8	10.4	1.0	66.2	24.4	7.6	5.6	2.7	7.9	0.7
5～9歳	50.4	49.6	19.8	12.6	4.7	10.8	1.6	57.9	36.0	15.2	7.8	3.1	8.7	1.2
10～14	66.0	34.0	16.3	6.9	2.4	6.8	1.5	72.3	22.0	10.8	3.5	1.4	5.1	1.2
15～19	68.1	31.9	12.3	5.6	2.0	11.0	1.0	70.5	21.9	7.8	3.2	1.3	8.8	0.8
20～24	54.1	45.9	11.6	6.4	3.4	23.5	1.0	54.5	31.7	5.3	3.9	2.4	19.0	1.1
25～29	43.8	56.2	14.4	12.8	7.4	20.6	1.1	40.1	41.8	7.9	8.5	5.7	18.3	1.4
30～34	38.2	61.8	17.0	16.9	9.1	17.5	1.3	37.2	47.0	11.5	12.5	7.2	14.8	1.0
35～39	45.6	54.4	18.0	14.0	6.6	14.0	1.8	48.7	38.5	11.5	10.1	5.1	11.0	0.9
40～44	57.7	42.3	16.9	9.6	4.1	10.0	1.8	60.5	28.3	9.6	6.5	3.0	8.2	1.0
45～49	68.4	31.6	14.1	7.1	2.6	6.9	1.0	69.3	21.0	7.5	4.4	2.0	6.3	0.8
50～54	74.8	25.2	11.4	5.8	2.1	5.2	0.7	75.7	16.7	5.9	3.7	1.5	4.9	0.7
55～59	80.0	20.0	9.6	4.6	1.7	3.8	0.4	79.2	13.8	5.1	3.4	1.3	3.7	0.4
60～64	83.7	16.3	8.6	3.8	1.3	2.4	0.2	82.6	11.7	4.8	3.3	1.1	2.4	0.2
65～69	85.6	14.4	7.7	3.6	1.1	1.9	0.1	85.6	9.2	4.1	2.8	0.8	1.4	0.1
70～74	86.5	13.5	7.2	3.3	1.0	1.9	0.1	87.6	8.0	3.6	2.5	0.7	1.1	0.1
75歳以上	85.2	14.8	7.9	3.5	1.0	2.3	0.0	85.5	9.4	3.5	3.1	1.0	1.8	0.0
女	66.4	33.6	11.7	8.5	3.7	8.8	0.9	69.9	23.8	7.8	5.7	2.6	6.9	0.7
5～9歳	50.3	49.7	19.5	12.5	4.8	11.0	1.8	58.2	35.5	14.9	7.9	3.2	8.5	1.1
10～14	65.8	34.2	15.9	7.3	2.5	7.0	1.6	71.9	22.5	10.7	3.7	1.5	5.4	1.1
15～19	69.5	30.5	12.3	6.2	2.1	8.9	1.0	73.3	20.3	7.9	3.5	1.4	6.6	0.9
20～24	58.3	41.7	10.8	8.2	4.3	17.2	1.2	58.7	31.4	6.3	5.2	3.1	15.2	1.5
25～29	41.5	58.5	13.7	15.5	9.3	18.6	1.4	42.1	46.0	9.6	10.5	6.8	17.5	1.7
30～34	37.1	62.9	16.5	17.0	8.7	19.1	1.6	38.0	51.9	12.9	13.2	7.5	17.0	1.3
35～39	50.5	49.5	17.4	12.3	5.3	12.6	2.0	52.7	39.3	12.5	9.6	4.7	11.4	1.1
40～44	64.6	35.4	15.2	8.1	3.0	7.5	1.6	66.2	26.5	9.9	5.9	2.6	7.1	1.0
45～49	74.2	25.8	11.8	6.6	2.2	4.4	0.8	76.0	18.1	7.4	4.1	1.6	4.1	0.8
50～54	79.9	20.1	9.0	5.5	1.9	3.3	0.4	81.4	14.0	5.8	3.7	1.3	2.9	0.4
55～59	84.1	15.9	7.0	4.5	1.6	2.5	0.2	84.9	11.2	4.6	3.2	1.1	2.2	0.2
60～64	86.1	13.9	6.4	3.9	1.3	2.2	0.1	87.3	9.6	4.0	2.8	0.9	1.8	0.1
65～69	86.4	13.6	6.1	3.9	1.2	2.3	0.1	88.5	8.5	3.5	2.6	0.9	1.5	0.1
70～74	86.5	13.5	5.9	3.8	1.2	2.5	0.1	88.3	8.5	3.5	2.6	0.8	1.5	0.0
75歳以上	82.1	17.9	7.3	5.2	1.6	3.8	0.0	79.8	14.2	5.0	4.7	1.4	3.1	0.0

3 家族類型別世帯の5年前の常住地

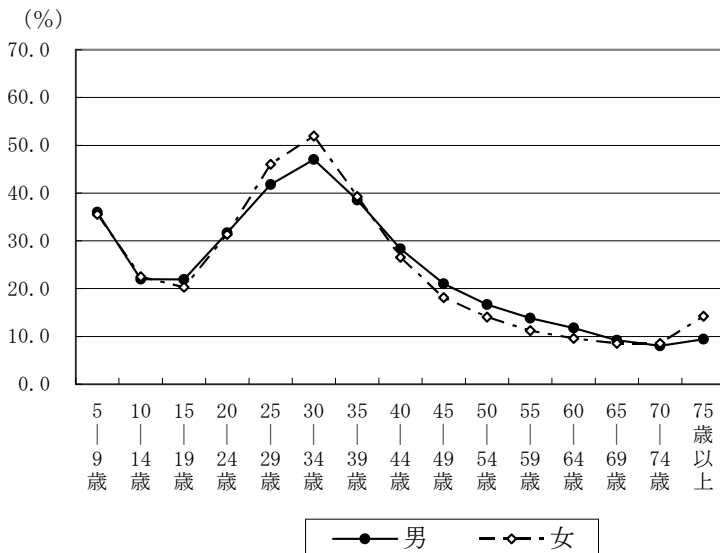
「単独世帯」の移動率は30.8%

移動率を家族類型別にみると、夫婦のみや夫婦と子供又はひとり親と子供のみで構成される「核家族世帯」では23.6%、「核家族世帯以外の世帯」では13.8%、「非親族を含む世帯」は51.2%、「単独世帯」は30.8%となっています。

また、5年前の常住地別にみると、「他県」及び「国外」からの移動の割合は、「親族のみの世帯」では6.6%となっているのに対し、「非親族を含む世帯」と「単独世帯」ではそれぞれ18.2%、15.8%と高くなっています。(表11-3)

表11-3 世帯主の5年前の常住地、家族類型別一般世帯数(平成22年)

5年前の常住地	総数	親族のみの世帯	核家族以外		非親族を含む世帯	単独世帯
			核家族世帯	の世帯		
実数						
常住者 1)	1,573,882	1,024,634	947,693	76,941	14,246	531,213
現住所	969,800	743,231	679,764	63,467	5,300	221,245
現住所以外(移動者)	405,632	234,686	224,094	10,592	7,287	163,654
市内	204,855	139,567	132,569	6,998	3,606	61,678
自区内	113,146	79,493	75,216	4,277	1,814	31,837
他区	91,709	60,074	57,353	2,721	1,792	29,841
市外から(転入)	200,777	95,119	91,525	3,594	3,681	101,976
県内から	47,301	27,940	26,931	1,009	1,092	18,269
他県から	142,828	60,941	58,571	2,370	2,373	79,514
国外から	10,648	6,238	6,023	215	216	4,193
割合(%)						
常住者 1)	100.0	100.0	100.0	100.0	100.0	100.0
現住所	61.6	72.5	71.7	82.5	37.2	41.6
現住所以外(移動者)	25.8	22.9	23.6	13.8	51.2	30.8
市内	13.0	13.6	14.0	9.1	25.3	11.6
自区内	7.2	7.8	7.9	5.6	12.7	6.0
他区	5.8	5.9	6.1	3.5	12.6	5.6
市外から(転入)	12.8	9.3	9.7	4.7	25.8	19.2
県内から	3.0	2.7	2.8	1.3	7.7	3.4
他県から	9.1	5.9	6.2	3.1	16.7	15.0
国外から	0.7	0.6	0.6	0.3	1.5	0.8

1) 5年前の常住地「不詳」で、当地に現住している世帯主を含む。

4 就業者の5年前の常住地

遠距離移動の割合が高い「鉱業、採石業、砂利採取業」

15歳以上就業者（1,703,374人）の移動率について、5年前の常住地別割合をみると、「現住所以外」の割合は29.1%で、このうち「自区内」は8.6%、「他区」は6.8%、「県内」は3.5%、「他県」は9.4%、「国外」は0.7%となっています。

これを産業（大分類）別にみると、「農業、林業」は9.5%、「漁業」は8.0%となっている以外は、20%を超えています。

5年前の常住地別割合をみると、「自区内」での移動は「建設業」（10.6%）、「他区」は「複合サービス業」（8.8%）、「県内」は「情報通信業」（5.5%）、「他県」は「鉱業、採石業、砂利採取業」（20.9%）、「国外」も「鉱業、採石業、砂利採取業」（7.7%）が最も高くなっています。（表11-4）

表11-4 5年前の常住地、産業（大分類）別15歳以上就業者数（平成22年）

産業大分類	常住者 1)	5年前の常住地							
		現住所	現住所以外（移動者）						国外 から
			総数	市内		県内 から	他県 から		
実数									
総数	1,703,374	1,180,582	495,086	263,308	146,778	116,530	59,669	160,083	12,026
A 農業、林業	7,551	6,816	715	495	327	168	70	144	6
B 漁業	263	242	21	19	14	5	1	1	-
C 鉱業、採石業、砂利採取業	220	128	92	20	10	10	9	46	17
D 建設業	119,733	85,994	32,952	21,231	12,732	8,499	3,544	7,799	378
E 製造業	214,184	144,476	68,812	33,216	18,457	14,759	9,063	23,685	2,848
F 電気・ガス・熱供給・水道業	7,088	5,076	1,987	1,123	548	575	284	567	13
G 情報通信業	121,224	72,312	48,532	21,454	11,181	10,273	6,658	19,222	1,198
H 運輸業、郵便業	105,523	76,205	28,836	17,735	9,670	8,065	3,254	7,349	498
I 卸売業、小売業	286,283	204,932	80,415	43,128	24,632	18,496	9,146	26,378	1,763
J 金融業、保険業	59,749	41,537	18,070	8,499	4,788	3,711	2,031	7,223	317
K 不動産業、物品賃貸業	51,899	39,558	12,207	7,181	3,923	3,258	1,563	3,354	109
L 学術研究、専門・技術サービス業	88,232	59,626	28,333	13,310	7,087	6,223	3,549	10,468	1,006
M 宿泊業、飲食サービス業	96,975	67,791	28,706	15,482	9,046	6,436	2,699	9,603	922
N 生活関連サービス業、娯楽業	59,643	42,764	16,628	9,247	5,265	3,982	1,976	5,160	245
O 教育、学習支援業	77,161	56,145	20,860	10,610	5,756	4,854	2,379	7,064	807
P 医療、福祉	158,540	110,017	47,877	27,375	14,916	12,459	6,369	13,676	457
Q 複合サービス事業	4,675	3,420	1,246	846	433	413	148	251	1
R サービス業（他に分類されないもの）	115,193	85,463	29,274	17,101	9,487	7,614	3,424	8,236	513
S 公務（他に分類されるものを除く）	42,196	27,696	14,348	6,680	3,145	3,535	1,998	5,526	144
T 分類不能の産業	87,042	50,384	15,175	8,556	5,361	3,195	1,504	4,331	784
割合（%）									
総数	100.0	69.3	29.1	15.5	8.6	6.8	3.5	9.4	0.7
A 農業、林業	100.0	90.3	9.5	6.6	4.3	2.2	0.9	1.9	0.1
B 漁業	100.0	92.0	8.0	7.2	5.3	1.9	0.4	0.4	-
C 鉱業、採石業、砂利採取業	100.0	58.2	41.8	9.1	4.5	4.5	4.1	20.9	7.7
D 建設業	100.0	71.8	27.5	17.7	10.6	7.1	3.0	6.5	0.3
E 製造業	100.0	67.5	32.1	15.5	8.6	6.9	4.2	11.1	1.3
F 電気・ガス・熱供給・水道業	100.0	71.6	28.0	15.8	7.7	8.1	4.0	8.0	0.2
G 情報通信業	100.0	59.7	40.0	17.7	9.2	8.5	5.5	15.9	1.0
H 運輸業、郵便業	100.0	72.2	27.3	16.8	9.2	7.6	3.1	7.0	0.5
I 卸売業、小売業	100.0	71.6	28.1	15.1	8.6	6.5	3.2	9.2	0.6
J 金融業、保険業	100.0	69.5	30.2	14.2	8.0	6.2	3.4	12.1	0.5
K 不動産業、物品賃貸業	100.0	76.2	23.5	13.8	7.6	6.3	3.0	6.5	0.2
L 学術研究、専門・技術サービス業	100.0	67.6	32.1	15.1	8.0	7.1	4.0	11.9	1.1
M 宿泊業、飲食サービス業	100.0	69.9	29.6	16.0	9.3	6.6	2.8	9.9	1.0
N 生活関連サービス業、娯楽業	100.0	71.7	27.9	15.5	8.8	6.7	3.3	8.7	0.4
O 教育、学習支援業	100.0	72.8	27.0	13.8	7.5	6.3	3.1	9.2	1.0
P 医療、福祉	100.0	69.4	30.2	17.3	9.4	7.9	4.0	8.6	0.3
Q 複合サービス事業	100.0	73.2	26.7	18.1	9.3	8.8	3.2	5.4	0.0
R サービス業（他に分類されないもの）	100.0	74.2	25.4	14.8	8.2	6.6	3.0	7.1	0.4
S 公務（他に分類されるものを除く）	100.0	65.6	34.0	15.8	7.5	8.4	4.7	13.1	0.3
T 分類不能の産業	100.0	57.9	17.4	9.8	6.2	3.7	1.7	5.0	0.9

1) 5年前の常住地「不詳」で、当地に現住している者を含む。

5 行政区別の5年前の常住地

移動率が高い都筑区

行政区別に5年前の常住地が現住所以外の者の割合をみると、都筑区の30.5%が最も高く、西区の29.6%、港北区の27.7%と続いています。一方、最も低いのは旭区の19.8%となっています。

これを5年前の常住地別にみると、「自区内」での移動は青葉区(8.8%)、「他区」は西区(9.4%)、「県内」も西区(3.4%)、「他県」は港北区(11.3%)、「国外」は中区(1.7%)が最も高くなっています。

(表11-5)

表11-5 行政区、5年前の常住地別5歳以上人口(平成22年)

行政区	常住者 1)	5年前の常住地							
		現住所	現住所以外(移動者)						
			総数	市内			県内 から	他県 から	国外 から
総数	自区内	他区							
実数									
横浜市	3,504,975	2,383,891	844,795	467,304	270,170	197,134	92,925	259,336	25,230
鶴見区	257,454	170,171	60,545	29,896	21,699	8,197	8,049	20,849	1,751
神奈川区	221,956	139,395	59,682	31,270	15,866	15,404	5,586	21,329	1,497
西区	89,863	52,153	26,583	13,778	5,300	8,478	3,086	8,771	948
中区	133,346	78,792	33,554	19,404	11,150	8,254	2,753	9,101	2,296
南区	187,818	130,704	40,564	25,755	13,553	12,202	3,658	9,738	1,413
港南区	212,543	154,828	45,057	29,045	15,946	13,099	3,996	11,121	895
保土ヶ谷区	197,924	139,604	42,877	25,494	12,388	13,106	3,777	12,276	1,330
旭区	240,695	178,629	47,620	31,939	17,827	14,112	4,863	9,946	872
磯子区	156,068	108,981	33,860	21,423	10,778	10,645	2,984	8,506	947
金沢区	199,776	146,760	43,010	24,062	15,892	8,170	5,591	12,185	1,172
港北区	312,893	194,148	86,539	39,361	25,653	13,708	9,032	35,355	2,791
緑区	169,006	114,688	41,787	24,212	12,827	11,385	4,401	12,328	846
青葉区	290,104	187,775	78,873	33,819	25,435	8,384	9,957	31,395	3,702
都筑区	186,267	115,191	56,867	28,393	15,957	12,436	6,380	20,347	1,747
戸塚区	260,599	184,219	64,499	36,976	21,004	15,972	7,354	18,754	1,415
栄区	119,334	87,963	26,320	15,432	8,419	7,013	4,028	6,344	516
泉区	148,281	110,354	31,285	20,183	10,752	9,431	3,939	6,396	767
瀬谷区	121,048	89,536	25,273	16,862	9,724	7,138	3,491	4,595	325
割合(%)									
横浜市	100.0	68.0	24.1	13.3	7.7	5.6	2.7	7.4	0.7
鶴見区	100.0	66.1	23.5	11.6	8.4	3.2	3.1	8.1	0.7
神奈川区	100.0	62.8	26.9	14.1	7.1	6.9	2.5	9.6	0.7
西区	100.0	58.0	29.6	15.3	5.9	9.4	3.4	9.8	1.1
中区	100.0	59.1	25.2	14.6	8.4	6.2	2.1	6.8	1.7
南区	100.0	69.6	21.6	13.7	7.2	6.5	1.9	5.2	0.8
港南区	100.0	72.8	21.2	13.7	7.5	6.2	1.9	5.2	0.4
保土ヶ谷区	100.0	70.5	21.7	12.9	6.3	6.6	1.9	6.2	0.7
旭区	100.0	74.2	19.8	13.3	7.4	5.9	2.0	4.1	0.4
磯子区	100.0	69.8	21.7	13.7	6.9	6.8	1.9	5.5	0.6
金沢区	100.0	73.5	21.5	12.0	8.0	4.1	2.8	6.1	0.6
港北区	100.0	62.0	27.7	12.6	8.2	4.4	2.9	11.3	0.9
緑区	100.0	67.9	24.7	14.3	7.6	6.7	2.6	7.3	0.5
青葉区	100.0	64.7	27.2	11.7	8.8	2.9	3.4	10.8	1.3
都筑区	100.0	61.8	30.5	15.2	8.6	6.7	3.4	10.9	0.9
戸塚区	100.0	70.7	24.8	14.2	8.1	6.1	2.8	7.2	0.5
栄区	100.0	73.7	22.1	12.9	7.1	5.9	3.4	5.3	0.4
泉区	100.0	74.4	21.1	13.6	7.3	6.4	2.7	4.3	0.5
瀬谷区	100.0	74.0	20.9	13.9	8.0	5.9	2.9	3.8	0.3

1) 5年前の常住地「不詳」で、当地に現住している者を含む。

6 転入率・転出率

横浜市の転入超過の幅は10年前より拡大

横浜市に常住している5歳以上人口(3,504,975人)のうち、5年前は市外(国外を除く)に住んでいた「転入者」は352,261人で、「転入率」(5歳以上人口に占める転入者の割合)は10.1%となっています。一方、現在は市外(国外を除く)に常住していて5年前は横浜市に住んでいた「転出者」は317,058人で、「転出率」(5歳以上人口に占める転出者の割合)は9.0%となっています。この結果、横浜市のこの5年間の移動状況は35,203人の転入超過で、転入率から転出率を差し引いた転入超過率は1.0%となっています。

平成12年と比べると、転入者は82,822人、転出者は86,215人の減少、転入超過数は3,393人の増加となっています。転入超過率は1.0%で平成12年と同じ値となっています。(表11-6)

人口移動が激しい西区

転入率と転出率を行政区別にみると、転入率は、西区が22.6%と最も高く、都筑区の21.0%、神奈川区の19.1%と続いています。

転出率は、西区が16.93%と最も高く、青葉区の16.87%、港北区の16.6%と続いています。

転入超過率は都筑区の6.5%、転出超過率は磯子区の1.4%が最も高くなっています。

人口移動の激しさの度合いを示す「転入率+転出率」(5歳以上人口に占める転入者と転出者を合計した人口の割合)をみると、西区が39.6%と最も高く、都筑区の35.5%、港北区の35.1%と続いています。

(表11-6、図11-3)

表 11-6 横浜市の転入率及び転出率（平成 12 年、22 年）

年次、 行政区	常住者 (5歳以上) 1)	転入者 2)		転出者		転入超過数 3)		転入率 + 転出率 (%)
		転入者 2)	転入率 (%)	転出者	転出率 (%)	転入超過数 3)	転入 超過率 (%) 3)	
平成12年 4)	3,251,472	435,083	13.4	403,273	12.4	31,810	1.0	25.8
22年 4)	3,504,975	352,261	10.1	317,058	9.0	35,203	1.0	19.1
鶴見区	257,454	37,095	14.4	35,845	13.9	1,250	0.5	28.3
神奈川区	221,956	42,319	19.1	35,064	15.8	7,255	3.3	34.9
西区	89,863	20,335	22.6	15,213	16.9	5,122	5.7	39.6
中区	133,346	20,108	15.1	21,083	15.8	△ 975	△ 0.7	30.9
南区	187,818	25,598	13.6	25,978	13.8	△ 380	△ 0.2	27.5
港南区	212,543	28,216	13.3	30,174	14.2	△ 1,958	△ 0.9	27.5
保土ヶ谷区	197,924	29,159	14.7	28,855	14.6	304	0.2	29.3
旭区	240,695	28,921	12.0	30,251	12.6	△ 1,330	△ 0.6	24.6
磯子区	156,068	22,135	14.2	24,380	15.6	△ 2,245	△ 1.4	29.8
金沢区	199,776	25,946	13.0	27,202	13.6	△ 1,256	△ 0.6	26.6
港北区	312,893	58,095	18.6	51,833	16.6	6,262	2.0	35.1
緑区	169,006	28,114	16.6	26,145	15.5	1,969	1.2	32.1
青葉区	290,104	49,736	17.1	48,929	16.9	807	0.3	34.0
都筑区	186,267	39,163	21.0	27,034	14.5	12,129	6.5	35.5
戸塚区	260,599	42,080	16.1	34,864	13.4	7,216	2.8	29.5
栄区	119,334	17,385	14.6	16,252	13.6	1,133	0.9	28.2
泉区	148,281	19,766	13.3	18,575	12.5	1,191	0.8	25.9
瀬谷区	121,048	15,224	12.6	16,515	13.6	△ 1,291	△ 1.1	26.2

- 1) 5年前の常住地「不詳」で、当地に現住している者を含む。
- 2) 「国外」は含まない。
- 3) マイナスは転出超過。
- 4) 市全体の転入者及び転出者には、区間移動は含まれない。

図 11-3 行政区別転入超過数（平成 12 年、22 年）

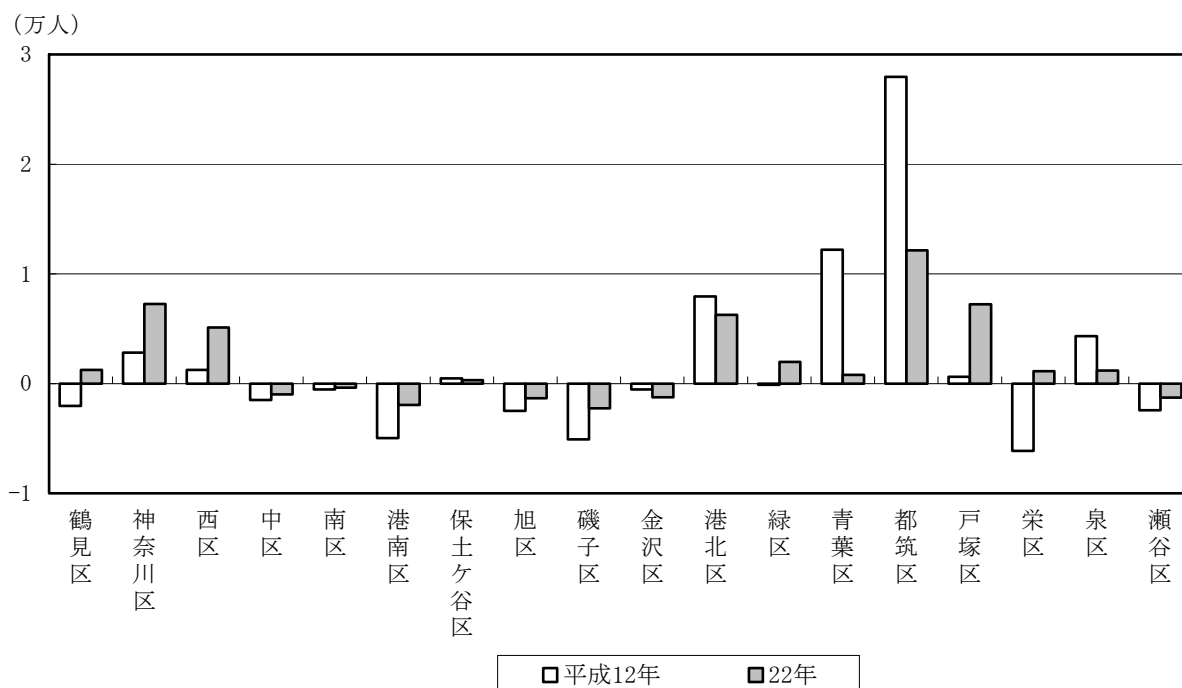

7 転入者・転出者の住所地

転入者は県内・他県共に減少

転入者（352,261人）について地域別に5年前の常住地をみると、東京都からの転入者が75,310人（転入者総数の21.4%）、県内の隣接6市からの転入者が65,141人（同18.5%）となっており、この2区分で転入者全体の約4割を占めています。

平成12年と比べると、転入者は全ての区分において減少しており、82,822人（19.0%）の減少となっております。増減率をみると、鎌倉市の28.9%減が最も大きく、次いで千葉県の28.0%減、川崎市の27.4%減となっております。（表11-7）

転出者も県内・他県共に減少

転出者（317,058人）について現在常住している地域別にみると、東京都への転出者は71,319人（転出者総数の22.5%）、県内の隣接6市への転出者は65,706人（同20.7%）で、この2区分で転出者全体の4割以上を占めています。

平成12年と比べると、転出者は全ての区分において減少しており、86,215人（21.4%）の減少となっております。増減率をみると、横須賀市の38.7%減が最も大きく、次いで相模原市の31.9%減、逗子市の31.2%減となっております。（表11-7）

表11-7 地域別転入者及び転出者数（平成12年、22年）

地 域	転 入 者						転 出 者					
	実 数		割合 (%)		平成12年～22年		実 数		割合 (%)		平成12年～22年	
	平成12年	22年	12年	22年	増減数	増減率 (%)	平成12年	22年	12年	22年	増減数	増減率 (%)
総数	435,083	352,261	100.0	100.0	△82,822	△19.0	403,273	317,058	100.0	100.0	△86,215	△21.4
県内 1)	122,545	92,925	28.2	26.4	△29,620	△24.2	123,760	97,499	30.7	30.8	△26,261	△21.2
隣接6市	87,385	65,141	20.1	18.5	△22,244	△25.5	82,293	65,706	20.4	20.7	△16,587	△20.2
川崎市	49,969	36,259	11.5	10.3	△13,710	△27.4	38,917	33,738	9.7	10.6	△5,179	△13.3
横須賀市	12,887	9,702	3.0	2.8	△3,185	△24.7	12,550	7,699	3.1	2.4	△4,851	△38.7
逗子市	1,962	1,439	0.5	0.4	△523	△26.7	2,486	1,710	0.6	0.5	△776	△31.2
鎌倉市	6,785	4,826	1.6	1.4	△1,959	△28.9	6,937	5,326	1.7	1.7	△1,611	△23.2
藤沢市	9,040	7,785	2.1	2.2	△1,255	△13.9	11,638	9,638	2.9	3.0	△2,000	△17.2
大和市	6,742	5,130	1.5	1.5	△1,612	△23.9	9,765	7,595	2.4	2.4	△2,170	△22.2
他の市町村	35,160	27,480	8.1	7.8	△7,680	△21.8	41,467	31,793	10.3	10.0	△9,674	△23.3
相模原市	8,677	7,157	2.0	2.0	△1,520	△17.5	11,695	7,963	2.9	2.5	△3,732	△31.9
他県	312,538	259,336	71.8	73.6	△53,202	△17.0	279,513	219,559	69.3	69.2	△59,954	△21.4
東京都	95,215	75,310	21.9	21.4	△19,905	△20.9	85,381	71,319	21.2	22.5	△14,062	△16.5
特別区部	69,516	55,498	16.0	15.8	△14,018	△20.2	58,203	48,411	14.4	15.3	△9,792	△16.8
町田市	6,503	4,962	1.5	1.4	△1,541	△23.7	9,954	9,592	2.5	3.0	△362	△3.6
千葉県	26,421	19,025	6.1	5.4	△7,396	△28.0	27,492	20,209	6.8	6.4	△7,283	△26.5
埼玉県	21,951	16,971	5.0	4.8	△4,980	△22.7	20,217	15,165	5.0	4.8	△5,052	△25.0
その他の道府県	168,951	148,030	38.8	42.0	△20,921	△12.4	146,423	112,866	36.3	35.6	△33,557	△22.9

1) 平成22年については、5年前の常住地が県内で5年前の常住市区町村「不詳」を含む。

表 11-8 転入・転出先の市区町村順位 (平成 22 年)

(転入：5年前の住所地上位20市区町村)

(転出：現住所上位20市区町村)

市区町村	転入者数	前回比	増減率 (%)	前回順位	市区町村	転出者数	前回比	増減率 (%)	前回順位
1 川崎市	36,259	△ 13,710	△27.4	1	1 川崎市	33,738	△ 5,179	△13.3	1
2 大田区	10,489	△ 2,683	△20.4	2	2 藤沢市	9,638	△ 2,000	△17.2	4
3 横須賀市	9,702	△ 3,185	△24.7	3	3 町田市	9,592	△ 362	△3.6	5
4 世田谷区	8,744	△ 3,170	△26.6	4	4 相模原市	7,963	△ 3,732	△31.9	3
5 藤沢市	7,785	△ 1,255	△13.9	5	5 横須賀市	7,699	△ 4,851	△38.7	2
6 相模原市	7,157	△ 1,520	△17.5	6	6 大和市	7,595	△ 2,170	△22.2	6
7 名古屋市	6,761	△ 270	△3.8	7	7 世田谷区	7,218	△ 2,465	△25.5	7
8 札幌市	5,263	△ 178	△3.3	11	8 大田区	7,043	△ 2,628	△27.2	8
9 大和市	5,130	△ 1,612	△23.9	9	9 名古屋市	5,343	△ 757	△12.4	10
10 町田市	4,962	△ 1,541	△23.7	10	10 鎌倉市	5,326	△ 1,611	△23.2	9
11 鎌倉市	4,826	△ 1,959	△28.9	8	11 品川区	4,124	△ 132	△3.1	14
12 仙台市	4,709	△ 329	△6.5	13	12 茅ヶ崎市	3,892	△ 1,239	△24.1	11
13 福岡市	4,540	84	1.9	16	13 さいたま市	3,781	—	—	—
14 品川区	4,285	△ 880	△17.0	12	14 江東区	3,574	1,460	69.1	33
15 さいたま市	4,029	—	—	—	15 福岡市	3,559	△ 60	△1.7	17
16 大阪市	3,498	△ 184	△5.0	20	16 札幌市	3,336	△ 1,323	△28.4	13
17 目黒区	3,459	△ 1,069	△23.6	14	17 千葉市	3,170	△ 1,514	△32.3	12
18 千葉市	3,262	△ 1,246	△27.6	15	18 仙台市	3,117	△ 1,091	△25.9	15
19 杉並区	3,124	△ 1,181	△27.4	17	19 平塚市	2,845	66	2.4	26
20 神戸市	3,066	△ 262	△7.9	21	20 大阪市	2,640	237	9.9	30
(再掲)					(再掲)				
— 東京都区部	55,498	△ 14,018	△20.2	—	— 東京都区部	48,411	△ 9,792	△16.8	—

注) 東京都区部は、区ごとに表章した。

注) 東京都区部は、区ごとに表章した。

図 11-4 地域別転入・転出者数 (平成 22 年)

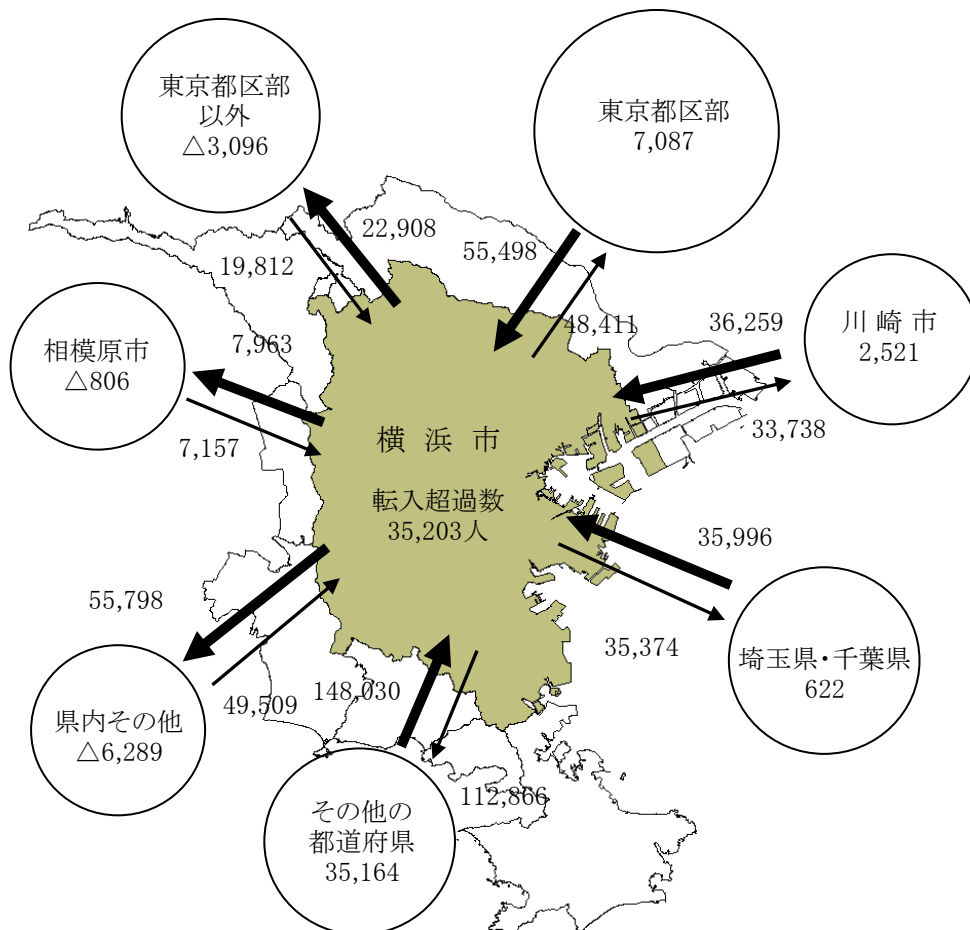

8 行政区別の転入・転出状況

東京都区部が転出先の第2位以内が12区

行政区別に転入者の5年前の常住地をみると、本市の転入者全体（国外を除く）の15.8%を占める東京都区部からの転入者が全ての区で4番目以内に入っており、特に、鶴見区、神奈川区、西区、中区、港北区及び青葉区の6区において割合が10%を超えています。このほか、川崎市からの転入者が多く、8区で4番目以内に入っています。本市内の他区からの移動をみると、おおむね隣接区からの転入者が上位を占めています。

一方、転出者の転出先をみると、本市の転出者全体（国外を除く）の15.3%を占める東京都区部への転出者が全ての区で4番目以内に入っており、特に、鶴見区、神奈川区、中区、港北区及び青葉区の5区において割合が10%を超えています。このほか、川崎市への転出者が多く、7区で4番目以内に入っています。本市内から他区への移動をみると、おおむね隣接区への転出者が上位を占めています。

（表11-10、11-11）

区間移動は「港北区→都筑区」の移動が最多

5年前の常住地人口のうち、「市内他区」（197,134人）のみを取り出し、横浜市内における人口の行政区間の移動状況をみると、「港北区から都筑区へ」の移動が3,264人と最も多く、次いで「港北区から神奈川区へ」の移動が3,056人となっています。また、2位と3位の「神奈川区と港北区」間、4位と8位の「青葉区と都筑区」間、6位と10位の「戸塚区と泉区」間の移動が多くなっています。（表11-9）

表11-9 本市における区間移動の順位
（平成22年）

	(移動前)	(移動後)	移動人口
1	港北区	→ 都筑区	3,264
2	港北区	→ 神奈川区	3,056
3	神奈川区	→ 港北区	2,917
4	青葉区	→ 都筑区	2,868
5	保土ヶ谷区	→ 旭区	2,793
6	戸塚区	→ 泉区	2,662
7	青葉区	→ 緑区	2,612
8	都筑区	→ 青葉区	2,527
9	磯子区	→ 港南区	2,438
10	泉区	→ 戸塚区	2,376

図11-5 5年前の常住地が市外（国外除く）の者の割合（平成22年）



表 11-10 行政区別の転入者の多い地域及びその割合（平成 22 年）

行政区	転入者	転入率 (%)	1 番目に多い 移動前の住所地		2 番目に多い 移動前の住所地		3 番目に多い 移動前の住所地		4 番目に多い 移動前の住所地	
				割合 (%)		割合 (%)		割合 (%)		割合 (%)
鶴見区	37,095	14.4	東京都区部	15.2	川崎市	15.2	港北区	5.2	神奈川区	4.5
神奈川区	42,319	19.1	東京都区部	10.6	港北区	7.2	川崎市	5.0	鶴見区	4.7
西区	20,335	22.6	東京都区部	12.8	神奈川区	6.0	保土ヶ谷区	5.6	中区	4.6
中区	20,108	15.1	東京都区部	13.6	南区	7.9	磯子区	4.8	川崎市	4.5
南区	25,598	13.6	中区	7.8	東京都区部	7.8	港南区	7.6	磯子区	5.4
港南区	28,216	13.3	磯子区	8.6	南区	8.2	東京都区部	7.0	戸塚区	5.3
保土ヶ谷区	29,159	14.7	東京都区部	7.9	旭区	7.4	神奈川区	5.8	西区	4.6
旭区	28,921	12.0	保土ヶ谷区	9.7	瀬谷区	7.1	東京都区部	6.5	川崎市	4.3
磯子区	22,135	14.2	港南区	9.3	金沢区	8.0	南区	7.1	東京都区部	6.7
金沢区	25,946	13.0	横須賀市	9.8	磯子区	7.4	東京都区部	7.1	港南区	4.7
港北区	58,095	18.6	東京都区部	15.4	川崎市	8.9	神奈川区	5.0	鶴見区	3.4
緑区	28,114	16.6	青葉区	9.3	東京都区部	7.8	都筑区	6.2	川崎市	6.2
青葉区	49,736	17.1	東京都区部	14.7	川崎市	13.4	都筑区	5.1	緑区	3.4
都筑区	39,163	21.0	川崎市	10.4	東京都区部	9.2	港北区	8.3	青葉区	7.3
戸塚区	42,080	16.1	東京都区部	8.4	泉区	5.6	港南区	5.1	保土ヶ谷区	4.5
栄区	17,385	14.6	港南区	9.0	戸塚区	7.7	鎌倉市	7.2	東京都区部	6.4
泉区	19,766	13.3	戸塚区	13.5	旭区	6.7	瀬谷区	5.6	東京都区部	5.2
瀬谷区	15,224	12.6	旭区	14.9	泉区	5.9	東京都区部	5.3	大和市	5.3

注) 「国外」は含まない。

表 11-11 行政区別の転出者の多い地域及びその割合（平成 22 年）

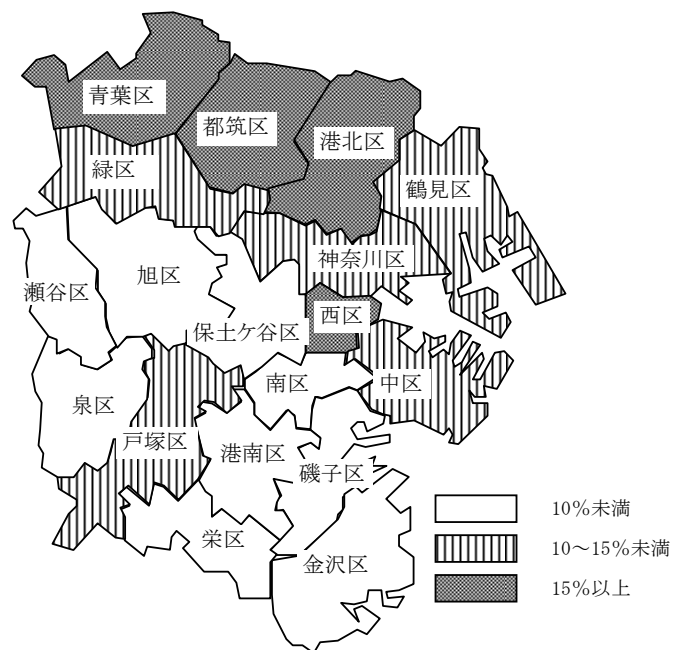
行政区	転出者	転出率 (%)	1 番目に多い 移動後の住所地		2 番目に多い 移動後の住所地		3 番目に多い 移動後の住所地		4 番目に多い 移動後の住所地	
				割合 (%)		割合 (%)		割合 (%)		割合 (%)
鶴見区	35,845	13.9	川崎市	14.9	東京都区部	12.0	神奈川区	5.6	港北区	5.5
神奈川区	35,064	15.8	東京都区部	10.3	港北区	8.3	川崎市	5.4	保土ヶ谷区	4.8
西区	15,213	16.9	東京都区部	9.5	保土ヶ谷区	8.8	神奈川区	7.1	南区	5.2
中区	21,083	15.8	東京都区部	10.0	南区	9.4	磯子区	6.9	西区	4.4
南区	25,978	13.8	港南区	8.9	東京都区部	7.2	中区	6.1	磯子区	6.0
港南区	30,174	14.2	東京都区部	7.4	戸塚区	7.1	磯子区	6.8	南区	6.4
保土ヶ谷区	28,855	14.6	旭区	9.7	東京都区部	8.4	戸塚区	6.6	神奈川区	5.2
旭区	30,251	12.6	瀬谷区	7.5	保土ヶ谷区	7.1	東京都区部	6.6	泉区	4.4
磯子区	24,380	15.6	港南区	10.0	金沢区	7.9	東京都区部	7.0	南区	5.7
金沢区	27,202	13.6	東京都区部	9.4	横須賀市	8.2	磯子区	6.5	港南区	4.5
港北区	51,833	16.6	東京都区部	13.9	川崎市	9.7	都筑区	6.3	神奈川区	5.9
緑区	26,145	15.5	東京都区部	7.0	青葉区	6.4	町田市	6.2	川崎市	6.0
青葉区	48,929	16.9	東京都区部	13.8	川崎市	12.6	町田市	6.7	都筑区	5.9
都筑区	27,034	14.5	川崎市	9.8	青葉区	9.3	東京都区部	8.6	緑区	6.5
戸塚区	34,864	13.4	東京都区部	8.4	泉区	7.6	藤沢市	4.8	川崎市	4.6
栄区	16,252	13.6	戸塚区	9.5	港南区	7.1	東京都区部	7.1	鎌倉市	6.0
泉区	18,575	12.5	戸塚区	12.8	藤沢市	6.6	東京都区部	5.8	旭区	5.3
瀬谷区	16,515	13.6	旭区	12.4	大和市	9.3	泉区	6.7	東京都区部	4.9

第12章 通勤・通学人口

1 横浜市に常住する就業者・通学者

15歳以上通勤・通学人口は1,707,513人で106,196人(5.9%)の減少

横浜市に常住する15歳以上就業者・通学者1,894,654人のうち、自宅従業者等以外の通勤・通学者は1,707,513人で、平成17年と比べ106,196人(5.9%)の減少となっています。通勤・通学者の内訳をみると、従業地・通学地が自区のは474,699人(就業者・通学者の25.1%)で、市内他区のは520,437人(同27.5%)、県内の他市町村のは221,875人(同11.7%)、他県のは490,502人(同25.9%)となっています。

15歳以上就業者は1,703,374人で、このうち自宅従業者は94,914人(就業者の5.6%)で平成17年と比べ21,945人(18.8%)、通勤者は1,529,669人(同89.8%)で90,331人(5.6%)の減少となっています。通勤者の内訳をみると、従業地が自区のは431,176人(同25.3%)で、市内他区のは464,488人(同27.3%)、県内の他市町村のは194,717人(同11.4%)、他県のは439,288人(同25.8%)となっています。

15歳以上通学者は191,280人で、平成17年と比べて2,429人(1.3%)の減少となっています。通学者の内訳をみると、通学地が自区のは43,523人(通学者の22.8%)で、市内他区のは55,949人(同29.2%)、県内の他市町村のは27,158人(同14.2%)、他県のは51,214人(同26.8%)となっています。(図12-1、表12-1)

図12-1 横浜市に常住する15歳以上就業者・通学者の従業地・通学地別人口の割合の推移
(平成2年～22年)

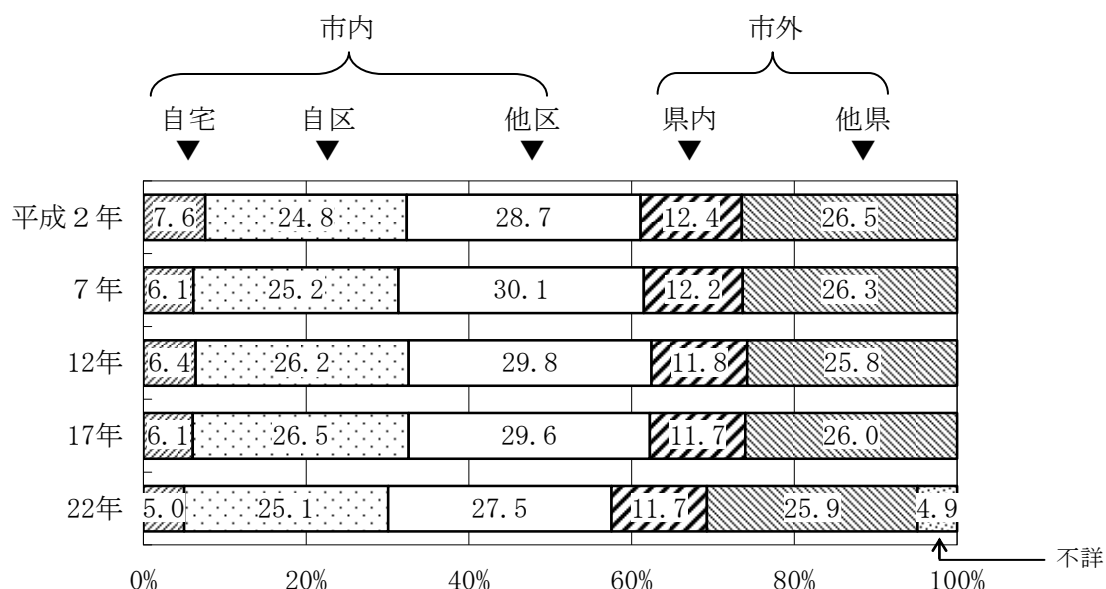

注) 平成22年は従業地・通学地「不詳」を含む。

表 12-1 横浜市に常住する 15 歳以上就業者・通学者の従業地・通学地別人口の推移

(平成 7 年～22 年)

年次	総数 1)	自宅で 従業	通勤・通学者						
			市内で従業・通学				市外で従業・通学		
			市区	他区	市内	市外	県内	他県	
就業者・通学者 実数									
平成 7 年	1,947,288	119,297	1,827,991	1,077,865	491,125	586,740	750,126	237,535	512,591
12年	1,918,808	122,857	1,795,951	1,075,294	502,870	572,424	720,657	225,626	495,031
17年	1,930,568	116,859	1,813,709	1,084,680	512,288	572,392	729,029	226,325	502,704
22年	1,894,654	94,914	1,707,513	995,136	474,699	520,437	712,377	221,875	490,502
割合(%)									
平成 7 年	100.0	6.1	93.9	55.4	25.2	30.1	38.5	12.2	26.3
12年	100.0	6.4	93.6	56.0	26.2	29.8	37.6	11.8	25.8
17年	100.0	6.1	93.9	56.2	26.5	29.6	37.8	11.7	26.0
22年	100.0	5.0	90.1	52.5	25.1	27.5	37.6	11.7	25.9
対前回増減数									
平成12年	△ 28,480	3,560	△ 32,040	△ 2,571	11,745	△ 14,316	△ 29,469	△ 11,909	△ 17,560
17年	11,760	△ 5,998	17,758	9,386	9,418	△ 32	8,372	699	7,673
22年	△ 35,914	△ 21,945	△ 106,196	△ 89,544	△ 37,589	△ 51,955	△ 16,652	△ 4,450	△ 12,202
対前回増減率(%)									
平成12年	△ 1.5	3.0	△ 1.8	△ 0.2	2.4	△ 2.4	△ 3.9	△ 5.0	△ 3.4
17年	0.6	△ 4.9	1.0	0.9	1.9	△ 0.0	1.2	0.3	1.6
22年	△ 1.9	△ 18.8	△ 5.9	△ 8.3	△ 7.3	△ 9.1	△ 2.3	△ 2.0	△ 2.4
(別掲) 就業者 実数									
平成 7 年	1,700,629	119,297	1,581,332	926,577	422,391	504,186	654,755	210,587	444,168
12年	1,699,750	122,857	1,576,893	938,718	434,044	504,674	638,175	199,855	438,320
17年	1,736,859	116,859	1,620,000	966,879	454,451	512,428	653,121	201,742	451,379
22年	1,703,374	94,914	1,529,669	895,664	431,176	464,488	634,005	194,717	439,288
割合(%)									
平成 7 年	100.0	7.0	93.0	54.5	24.8	29.6	38.5	12.4	26.1
12年	100.0	7.2	92.8	55.2	25.5	29.7	37.5	11.8	25.8
17年	100.0	6.7	93.3	55.7	26.2	29.5	37.6	11.6	26.0
22年	100.0	5.6	89.8	52.6	25.3	27.3	37.2	11.4	25.8
対前回増減数									
平成12年	△ 879	3,560	△ 4,439	12,141	11,653	488	△ 16,580	△ 10,732	△ 5,848
17年	37,109	△ 5,998	43,107	28,161	20,407	7,754	14,946	1,887	13,059
22年	△ 33,485	△ 21,945	△ 90,331	△ 71,215	△ 23,275	△ 47,940	△ 19,116	△ 7,025	△ 12,091
対前回増減率(%)									
平成12年	△ 0.1	3.0	△ 0.3	1.3	2.8	0.1	△ 2.5	△ 5.1	△ 1.3
17年	2.2	△ 4.9	2.7	3.0	4.7	1.5	2.3	0.9	3.0
22年	△ 1.9	△ 18.8	△ 5.6	△ 7.4	△ 5.1	△ 9.4	△ 2.9	△ 3.5	△ 2.7
通学者 実数									
平成 7 年	246,659	-	246,659	151,288	68,734	82,554	95,371	26,948	68,423
12年	219,058	-	219,058	136,576	68,826	67,750	82,482	25,771	56,711
17年	193,709	-	193,709	117,801	57,837	59,964	75,908	24,583	51,325
22年	191,280	-	177,844	99,472	43,523	55,949	78,372	27,158	51,214
割合(%)									
平成 7 年	100.0	-	100.0	61.3	27.9	33.5	38.7	10.9	27.7
12年	100.0	-	100.0	62.3	31.4	30.9	37.7	11.8	25.9
17年	100.0	-	100.0	60.8	29.9	31.0	39.2	12.7	26.5
22年	100.0	-	93.0	52.0	22.8	29.2	41.0	14.2	26.8
対前回増減数									
平成12年	△ 27,601	-	△ 27,601	△ 14,712	92	△ 14,804	△ 12,889	△ 1,177	△ 11,712
17年	△ 25,349	-	△ 25,349	△ 18,775	△ 10,989	△ 7,786	△ 6,574	△ 1,188	△ 5,386
22年	△ 2,429	-	△ 15,865	△ 18,329	△ 14,314	△ 4,015	2,464	2,575	△ 111
対前回増減率(%)									
平成12年	△ 11.2	-	△ 11.2	△ 9.7	0.1	△ 17.9	△ 13.5	△ 4.4	△ 17.1
17年	△ 11.6	-	△ 11.6	△ 13.7	△ 16.0	△ 11.5	△ 8.0	△ 4.6	△ 9.5
22年	△ 1.3	-	△ 8.2	△ 15.6	△ 24.7	△ 6.7	3.2	10.5	△ 0.2

1) 平成22年は従業地・通学地「不詳」を含む。

2 男女、年齢別就業者の従業地別割合

市外へ通勤する者の割合は男性が44.5%、女性が26.5%、年齢別では女性は「25～29歳」をピークに低下

横浜市に常住する15歳以上就業者について、従業地別人口の割合を男女別にみると、男性は市内で従業する者が50.4%（自宅従業者が5.2%、自宅従業者以外の自区で従業する者が18.8%、他区で従業する者が26.3%）、市外へ通勤する者が44.5%（県内の他市町村へ通勤する者が13.4%、他県へ通勤する者が31.1%）で、女性は市内で従業する者が69.6%（自宅従業者が6.1%、自宅従業者以外の自区で従業する者が34.9%、他区で従業する者が28.7%）、市外へ通勤する者が26.5%（県内の他市町村へ通勤する者が8.6%、他県へ通勤する者が17.9%）となっており、男性は女性に比べて市外へ通勤する者の割合が高くなっています。

市外へ通勤する者の割合について、男女、年齢5歳階級別にみると、男性は台形に近い形になっているのに対し、女性は「25～29歳」を頂点とする山型となっています。（図12-2、表12-2）

図12-2 横浜市に常住する15歳以上就業者の男女、年齢（5歳階級）別市外へ通勤する人口の割合
（平成17年、22年）



表 12-2 横浜市に常住する 15 歳以上就業者の男女、年齢（5 歳階級）、従業地別人口

(平成 17 年、22 年)

男女、年齢	平成22年							
	総数 1)	市内で 従業	市内			市外で 従業	県内	他県
			自宅	自宅外 の自区	他区			
男								
実数								
総数	1,015,632	511,653	52,971	191,283	267,399	451,981	135,615	316,366
15～19歳	12,701	9,194	71	5,447	3,676	2,979	1,334	1,645
20～24	54,738	32,666	408	16,582	15,676	19,279	6,819	12,460
25～29	86,593	44,539	1,166	18,171	25,202	37,101	12,076	25,025
30～34	106,346	51,764	2,333	18,692	30,739	49,381	15,150	34,231
35～39	134,659	63,666	3,884	22,129	37,653	64,580	19,426	45,154
40～44	132,532	58,935	4,912	20,146	33,877	67,629	19,202	48,427
45～49	115,715	49,998	4,847	16,669	28,482	60,636	16,663	43,973
50～54	93,823	42,079	4,879	13,746	23,454	47,922	13,451	34,471
55～59	94,969	46,647	5,765	15,937	24,945	44,093	13,202	30,891
60～64	92,252	50,971	8,085	18,536	24,350	36,418	11,254	25,164
65歳以上	91,304	61,194	16,621	25,228	19,345	21,963	7,038	14,925
割合 (%)								
総数	100.0	50.4	5.2	18.8	26.3	44.5	13.4	31.1
15～19歳	100.0	72.4	0.6	42.9	28.9	23.5	10.5	13.0
20～24	100.0	59.7	0.7	30.3	28.6	35.2	12.5	22.8
25～29	100.0	51.4	1.3	21.0	29.1	42.8	13.9	28.9
30～34	100.0	48.7	2.2	17.6	28.9	46.4	14.2	32.2
35～39	100.0	47.3	2.9	16.4	28.0	48.0	14.4	33.5
40～44	100.0	44.5	3.7	15.2	25.6	51.0	14.5	36.5
45～49	100.0	43.2	4.2	14.4	24.6	52.4	14.4	38.0
50～54	100.0	44.8	5.2	14.7	25.0	51.1	14.3	36.7
55～59	100.0	49.1	6.1	16.8	26.3	46.4	13.9	32.5
60～64	100.0	55.3	8.8	20.1	26.4	39.5	12.2	27.3
65歳以上	100.0	67.0	18.2	27.6	21.2	24.1	7.7	16.3
女								
実数								
総数	687,742	478,925	41,943	239,893	197,089	182,024	59,102	122,922
15～19歳	12,585	9,303	42	5,334	3,927	2,896	1,233	1,663
20～24	53,936	32,051	272	14,570	17,209	19,888	5,947	13,941
25～29	72,417	39,324	922	15,427	22,975	30,187	7,957	22,230
30～34	71,118	40,747	1,905	16,932	21,910	27,694	7,421	20,273
35～39	81,620	52,729	3,627	25,240	23,862	25,988	7,546	18,442
40～44	83,615	59,408	4,138	31,780	23,490	21,530	6,895	14,635
45～49	78,014	58,591	4,054	32,037	22,500	17,225	6,299	10,926
50～54	64,900	50,181	3,964	26,888	19,329	12,828	5,158	7,670
55～59	60,376	47,909	4,588	25,761	17,560	10,465	4,508	5,957
60～64	55,588	44,873	5,971	24,296	14,606	8,208	3,843	4,365
65歳以上	53,573	43,809	12,460	21,628	9,721	5,115	2,295	2,820
割合 (%)								
総数	100.0	69.6	6.1	34.9	28.7	26.5	8.6	17.9
15～19歳	100.0	73.9	0.3	42.4	31.2	23.0	9.8	13.2
20～24	100.0	59.4	0.5	27.0	31.9	36.9	11.0	25.8
25～29	100.0	54.3	1.3	21.3	31.7	41.7	11.0	30.7
30～34	100.0	57.3	2.7	23.8	30.8	38.9	10.4	28.5
35～39	100.0	64.6	4.4	30.9	29.2	31.8	9.2	22.6
40～44	100.0	71.0	4.9	38.0	28.1	25.7	8.2	17.5
45～49	100.0	75.1	5.2	41.1	28.8	22.1	8.1	14.0
50～54	100.0	77.3	6.1	41.4	29.8	19.8	7.9	11.8
55～59	100.0	79.4	7.6	42.7	29.1	17.3	7.5	9.9
60～64	100.0	80.7	10.7	43.7	26.3	14.8	6.9	7.9
65歳以上	100.0	81.8	23.3	40.4	18.1	9.5	4.3	5.3

1) 従業地「不詳」を含む。

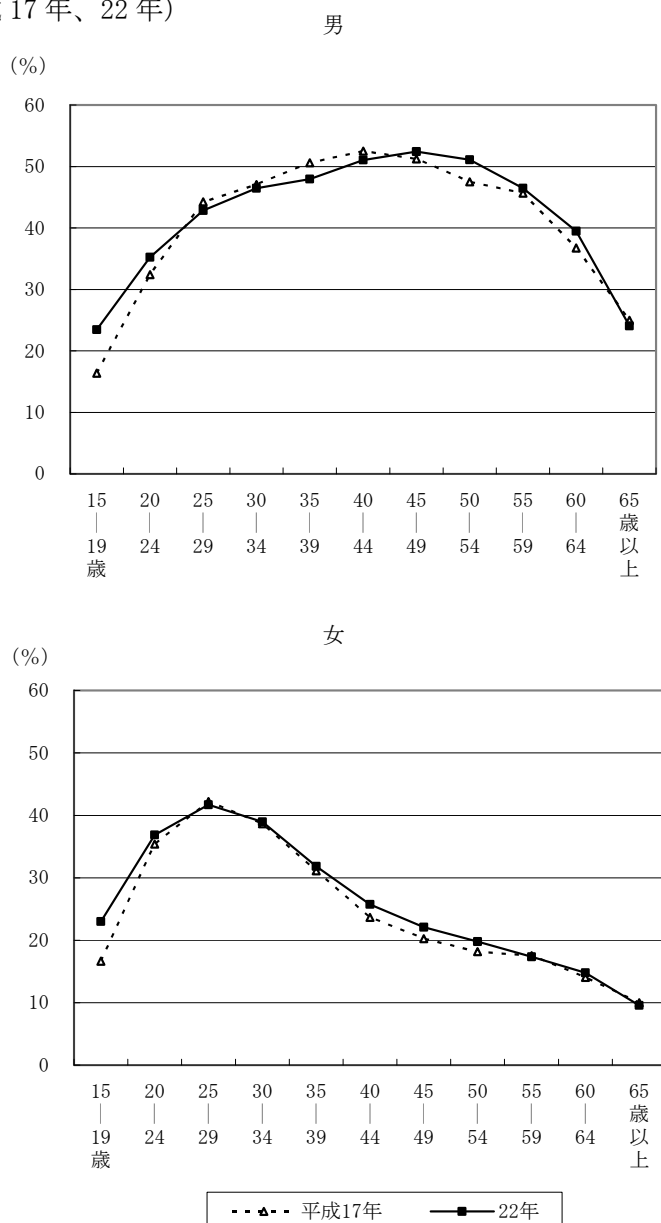
男女、年齢	平成17年							
	総数	市内で 従業	市内			市外で 従業	県内	他県
			自宅	自宅外 の自区	他区			
男 実数								
総数	1,065,183	590,463	65,627	219,038	305,798	474,720	144,471	330,249
15～19歳	14,200	11,877	238	7,714	3,925	2,323	1,214	1,109
20～24	63,926	43,215	1,067	21,496	20,652	20,711	7,702	13,009
25～29	106,431	59,341	2,217	22,926	34,198	47,090	15,466	31,624
30～34	139,609	73,899	4,171	25,793	43,935	65,710	20,559	45,151
35～39	140,320	69,325	5,393	23,751	40,181	70,995	20,640	50,355
40～44	123,598	58,728	5,405	19,711	33,612	64,870	18,258	46,612
45～49	100,934	49,259	5,264	16,389	27,606	51,675	14,521	37,154
50～54	103,787	54,495	6,491	18,462	29,542	49,292	14,731	34,561
55～59	120,288	65,365	9,273	22,592	33,500	54,923	16,624	38,299
60～64	77,731	49,177	8,698	18,450	22,029	28,554	9,016	19,538
65歳以上	74,359	55,782	17,410	21,754	16,618	18,577	5,740	12,837
割合 (%)								
総数	100.0	55.4	6.2	20.6	28.7	44.6	13.6	31.0
15～19歳	100.0	83.6	1.7	54.3	27.6	16.4	8.5	7.8
20～24	100.0	67.6	1.7	33.6	32.3	32.4	12.0	20.4
25～29	100.0	55.8	2.1	21.5	32.1	44.2	14.5	29.7
30～34	100.0	52.9	3.0	18.5	31.5	47.1	14.7	32.3
35～39	100.0	49.4	3.8	16.9	28.6	50.6	14.7	35.9
40～44	100.0	47.5	4.4	15.9	27.2	52.5	14.8	37.7
45～49	100.0	48.8	5.2	16.2	27.4	51.2	14.4	36.8
50～54	100.0	52.5	6.3	17.8	28.5	47.5	14.2	33.3
55～59	100.0	54.3	7.7	18.8	27.8	45.7	13.8	31.8
60～64	100.0	63.3	11.2	23.7	28.3	36.7	11.6	25.1
65歳以上	100.0	75.0	23.4	29.3	22.3	25.0	7.7	17.3
女 実数								
総数	671,676	493,275	51,232	235,413	206,630	178,401	57,271	121,130
15～19歳	13,791	11,493	94	7,232	4,167	2,298	1,025	1,273
20～24	61,706	39,879	556	17,245	22,078	21,827	6,443	15,384
25～29	81,479	47,077	1,303	17,563	28,211	34,402	8,726	25,676
30～34	82,164	50,404	3,199	20,291	26,914	31,760	8,250	23,510
35～39	73,369	50,538	4,449	24,081	22,008	22,831	6,689	16,142
40～44	72,354	55,256	4,695	29,134	21,427	17,098	5,702	11,396
45～49	66,427	52,957	4,577	27,901	20,479	13,470	5,187	8,283
50～54	67,097	54,915	5,415	28,647	20,853	12,182	5,152	7,030
55～59	72,485	59,773	7,638	30,527	21,608	12,712	5,726	6,986
60～64	43,137	37,088	6,913	18,465	11,710	6,049	2,808	3,241
65歳以上	37,667	33,895	12,393	14,327	7,175	3,772	1,563	2,209
割合 (%)								
総数	100.0	73.4	7.6	35.0	30.8	26.6	8.5	18.0
15～19歳	100.0	83.3	0.7	52.4	30.2	16.7	7.4	9.2
20～24	100.0	64.6	0.9	27.9	35.8	35.4	10.4	24.9
25～29	100.0	57.8	1.6	21.6	34.6	42.2	10.7	31.5
30～34	100.0	61.3	3.9	24.7	32.8	38.7	10.0	28.6
35～39	100.0	68.9	6.1	32.8	30.0	31.1	9.1	22.0
40～44	100.0	76.4	6.5	40.3	29.6	23.6	7.9	15.8
45～49	100.0	79.7	6.9	42.0	30.8	20.3	7.8	12.5
50～54	100.0	81.8	8.1	42.7	31.1	18.2	7.7	10.5
55～59	100.0	82.5	10.5	42.1	29.8	17.5	7.9	9.6
60～64	100.0	86.0	16.0	42.8	27.1	14.0	6.5	7.5
65歳以上	100.0	90.0	32.9	38.0	19.0	10.0	4.1	5.9

3 産業別就業者の従業地別割合

「情報通信業」、「金融業、保険業」の就業者は過半数が市外へ通勤

横浜市に常住する15歳以上就業者について、従業地別割合を産業別にみると、第1次産業では市内で従業する者が93.2%と高く、自宅従業者が65.9%を占めています。第2次産業では、市内で従業する者は「建設業」が62.7%と高くなっているのに対し、「製造業」は市内で従業する者が48.2%、市外へ通勤する者が49.5%とおおむね二分されています。第3次産業では、市内で従業する者は「医療、福祉」が79.7%と最も高く、次いで「複合サービス事業」の75.0%、「宿泊業、飲食サービス業」の74.8%となっています。また、市外へ通勤する者は「情報通信業」が70.2%と最も高く、次いで「金融業、保険業」の59.2%、「電気・ガス・熱供給・水道業」の46.4%となっています。（表12-3）

表12-3 横浜市に常住する15歳以上就業者の産業大分類、従業地別人口（平成22年）

産業大分類	総数 1)	市内で従業			市外で従業			
		自宅	自宅外の 自区	他区	県内	他県		
実数								
総数	1,703,374	990,578	94,914	431,176	464,488	634,005	194,717	439,288
A 農業，林業	7,551	7,038	4,972	1,428	638	446	251	195
B 漁業	263	241	177	53	11	21	4	17
C 鉱業，採石業，砂利採取業	220	19	3	7	9	192	11	181
D 建設業	119,733	75,022	14,548	30,445	30,029	36,982	12,040	24,942
E 製造業	214,184	103,304	5,868	42,472	54,964	105,922	45,274	60,648
F 電気・ガス・熱供給・水道業	7,088	3,675	-	901	2,774	3,286	1,363	1,923
G 情報通信業	121,224	33,479	3,745	8,940	20,794	85,069	12,681	72,388
H 運輸業，郵便業	105,523	61,765	2,232	23,438	36,095	40,340	14,529	25,811
I 卸売業，小売業	286,283	176,377	13,568	84,660	78,149	102,518	26,409	76,109
J 金融業，保険業	59,749	23,145	961	6,531	15,653	35,362	6,144	29,218
K 不動産業，物品賃貸業	51,899	32,524	8,376	11,449	12,699	17,386	3,891	13,495
L 学術研究，専門・技術サービス業	88,232	45,612	12,833	11,737	21,042	40,402	9,892	30,510
M 宿泊業，飲食サービス業	96,975	72,502	3,891	39,935	28,676	21,927	7,402	14,525
N 生活関連サービス業，娯楽業	59,643	41,293	5,334	19,493	16,466	16,515	4,943	11,572
O 教育，学習支援業	77,161	49,847	4,218	19,126	26,503	25,966	9,781	16,185
P 医療，福祉	158,540	126,339	3,161	68,217	54,961	29,674	16,419	13,255
Q 複合サービス事業	4,675	3,507	9	1,351	2,147	1,096	638	458
R サービス業（他に分類されないもの）	115,193	69,035	4,546	27,337	37,152	42,199	12,601	29,598
S 公務（他に分類されるものを除く）	42,196	24,539	20	6,623	17,896	17,067	7,033	10,034
T 分類不能の産業 （再掲）	87,042	41,315	6,452	27,033	7,830	11,635	3,411	8,224
第1次産業（A、B）	7,814	7,279	5,149	1,481	649	467	255	212
第2次産業（C～E）	334,137	178,345	20,419	72,924	85,002	143,096	57,325	85,771
第3次産業（F～S）	1,274,381	763,639	62,894	329,738	371,007	478,807	133,726	345,081
割合（%）								
総数	100.0	58.2	5.6	25.3	27.3	37.2	11.4	25.8
A 農業，林業	100.0	93.2	65.8	18.9	8.4	5.9	3.3	2.6
B 漁業	100.0	91.6	67.3	20.2	4.2	8.0	1.5	6.5
C 鉱業，採石業，砂利採取業	100.0	8.6	1.4	3.2	4.1	87.3	5.0	82.3
D 建設業	100.0	62.7	12.2	25.4	25.1	30.9	10.1	20.8
E 製造業	100.0	48.2	2.7	19.8	25.7	49.5	21.1	28.3
F 電気・ガス・熱供給・水道業	100.0	51.8	-	12.7	39.1	46.4	19.2	27.1
G 情報通信業	100.0	27.6	3.1	7.4	17.2	70.2	10.5	59.7
H 運輸業，郵便業	100.0	58.5	2.1	22.2	34.2	38.2	13.8	24.5
I 卸売業，小売業	100.0	61.6	4.7	29.6	27.3	35.8	9.2	26.6
J 金融業，保険業	100.0	38.7	1.6	10.9	26.2	59.2	10.3	48.9
K 不動産業，物品賃貸業	100.0	62.7	16.1	22.1	24.5	33.5	7.5	26.0
L 学術研究，専門・技術サービス業	100.0	51.7	14.5	13.3	23.8	45.8	11.2	34.6
M 宿泊業，飲食サービス業	100.0	74.8	4.0	41.2	29.6	22.6	7.6	15.0
N 生活関連サービス業，娯楽業	100.0	69.2	8.9	32.7	27.6	27.7	8.3	19.4
O 教育，学習支援業	100.0	64.6	5.5	24.8	34.3	33.7	12.7	21.0
P 医療，福祉	100.0	79.7	2.0	43.0	34.7	18.7	10.4	8.4
Q 複合サービス事業	100.0	75.0	0.2	28.9	45.9	23.4	13.6	9.8
R サービス業（他に分類されないもの）	100.0	59.9	3.9	23.7	32.3	36.6	10.9	25.7
S 公務（他に分類されるものを除く）	100.0	58.2	0.0	15.7	42.4	40.4	16.7	23.8
T 分類不能の産業 （再掲）	100.0	47.5	7.4	31.1	9.0	13.4	3.9	9.4
第1次産業（A、B）	100.0	93.2	65.9	19.0	8.3	6.0	3.3	2.7
第2次産業（C～E）	100.0	53.4	6.1	21.8	25.4	42.8	17.2	25.7
第3次産業（F～S）	100.0	59.9	4.9	25.9	29.1	37.6	10.5	27.1

1) 従業地「不詳」を含む。

4 行政区別の通勤・通学人口

市外へ通勤・通学する者の割合は青葉区が 54.5%で最も多い

横浜市に常住する 15 歳以上就業者・通学者について、従業地・通学地別人口の割合を行政区別にみると、自宅従業者の割合は中区が 6.4%と最も高く、次いで西区の 6.0%、南区の 5.7%となっています。

自宅従業者等以外の市内で従業・通学する者の割合は、磯子区が 62.6%と最も高く、次いで南区の 60.61%、港南区の 60.55%となっています。

市外へ通勤・通学する者の割合は、青葉区が 54.5%と最も高く、次いで鶴見区の 45.6%、港北区の 45.5%となっています。うち東京都へ通勤・通学する者の割合をみると、これも青葉区が 42.0%と最も高く、次いで港北区の 35.1%、鶴見区の 28.4%となっています。(図 12-3、表 12-4)

図 12-3 市外へ通勤・通学する 15 歳以上就業者・通学者の割合 (平成 22 年)



表 12-4 横浜市に常住する 15 歳以上就業者・通学者の従業地・通学地別人口—横浜市・行政区・神奈川県・全国（平成 22 年）

行政区	総数 1)	自宅で 従業	通勤・通学者								
			市内で従業・通学			市外で従業・通学					
			自区	他区	県内	他県	うち東京都	うち東京都区部			
実数											
横浜市	1,894,654	94,914	1,707,513	995,136	474,699	520,437	712,377	221,875	490,502	470,543	437,253
鶴見区	144,457	7,780	127,671	61,766	40,631	21,135	65,905	23,276	42,629	40,982	39,224
神奈川区	125,255	6,348	111,836	67,042	29,898	37,144	44,794	11,046	33,748	32,351	30,570
西区	49,831	2,981	44,106	25,346	10,950	14,396	18,760	4,301	14,459	13,828	13,277
中区	66,551	4,242	57,803	37,746	23,827	13,919	20,057	4,359	15,698	14,984	14,351
南区	99,713	5,651	87,916	60,436	21,153	39,283	27,480	8,609	18,871	18,051	17,178
港南区	112,278	4,973	103,425	67,989	26,325	41,664	35,436	12,386	23,050	22,016	20,826
保土ヶ谷区	106,217	5,232	95,009	61,546	24,627	36,919	33,463	9,872	23,591	22,487	21,185
旭区	125,798	5,851	114,068	75,030	31,529	43,501	39,038	15,429	23,609	22,546	20,155
磯子区	82,017	3,546	74,721	51,365	18,954	32,411	23,356	7,719	15,637	14,891	14,104
金沢区	107,932	4,569	99,252	62,323	35,608	26,715	36,929	15,661	21,268	20,298	19,326
港北区	178,618	9,371	159,991	78,707	44,106	34,601	81,284	16,330	64,954	62,716	59,532
緑区	91,023	4,136	82,462	49,484	19,882	29,602	32,978	10,272	22,706	21,900	17,917
青葉区	158,892	8,002	143,352	56,737	34,015	22,722	86,615	17,703	68,912	66,712	59,874
都筑区	103,780	5,675	93,407	53,437	29,041	24,396	39,970	9,871	30,099	28,896	26,485
戸塚区	141,453	6,191	129,601	76,166	40,454	35,712	53,435	18,899	34,536	32,990	31,376
栄区	60,933	2,893	56,036	31,709	11,491	20,218	24,327	11,419	12,908	12,211	11,609
泉区	77,833	4,129	70,815	43,921	17,554	26,367	26,894	12,777	14,117	13,431	12,324
瀬谷区	62,073	3,344	56,042	34,386	14,654	19,732	21,656	11,946	9,710	9,253	7,940
神奈川県	4,616,588	262,120	4,140,500	2,044,961	1,418,647	626,314	2,095,539	1,008,396	1,087,143	1,037,843	-
全国	66,156,275	6,224,210	56,529,471	35,217,425	29,324,783	5,892,642	21,312,046	15,800,440	5,511,606	-	-
割合 (%)											
横浜市	100.0	5.0	90.1	52.5	25.1	27.5	37.6	11.7	25.9	24.8	23.1
鶴見区	100.0	5.4	88.4	42.8	28.1	14.6	45.6	16.1	29.5	28.4	27.2
神奈川区	100.0	5.1	89.3	53.5	23.9	29.7	35.8	8.8	26.9	25.8	24.4
西区	100.0	6.0	88.5	50.9	22.0	28.9	37.6	8.6	29.0	27.7	26.6
中区	100.0	6.4	86.9	56.7	35.8	20.9	30.1	6.5	23.6	22.5	21.6
南区	100.0	5.7	88.2	60.6	21.2	39.4	27.6	8.6	18.9	18.1	17.2
港南区	100.0	4.4	92.1	60.6	23.4	37.1	31.6	11.0	20.5	19.6	18.5
保土ヶ谷区	100.0	4.9	89.4	57.9	23.2	34.8	31.5	9.3	22.2	21.2	19.9
旭区	100.0	4.7	90.7	59.6	25.1	34.6	31.0	12.3	18.8	17.9	16.0
磯子区	100.0	4.3	91.1	62.6	23.1	39.5	28.5	9.4	19.1	18.2	17.2
金沢区	100.0	4.2	92.0	57.7	33.0	24.8	34.2	14.5	19.7	18.8	17.9
港北区	100.0	5.2	89.6	44.1	24.7	19.4	45.5	9.1	36.4	35.1	33.3
緑区	100.0	4.5	90.6	54.4	21.8	32.5	36.2	11.3	24.9	24.1	19.7
青葉区	100.0	5.0	90.2	35.7	21.4	14.3	54.5	11.1	43.4	42.0	37.7
都筑区	100.0	5.5	90.0	51.5	28.0	23.5	38.5	9.5	29.0	27.8	25.5
戸塚区	100.0	4.4	91.6	53.8	28.6	25.2	37.8	13.4	24.4	23.3	22.2
栄区	100.0	4.7	92.0	52.0	18.9	33.2	39.9	18.7	21.2	20.0	19.1
泉区	100.0	5.3	91.0	56.4	22.6	33.9	34.6	16.4	18.1	17.3	15.8
瀬谷区	100.0	5.4	90.3	55.4	23.6	31.8	34.9	19.2	15.6	14.9	12.8
神奈川県	100.0	5.7	89.7	44.3	30.7	13.6	45.4	21.8	23.5	22.5	-
全国	100.0	9.4	85.4	53.2	44.3	8.9	32.2	23.9	8.3	-	-

1) 従業地・通学地「不詳」を含む。

5 横浜市を従業地・通学地とする就業者・通学者

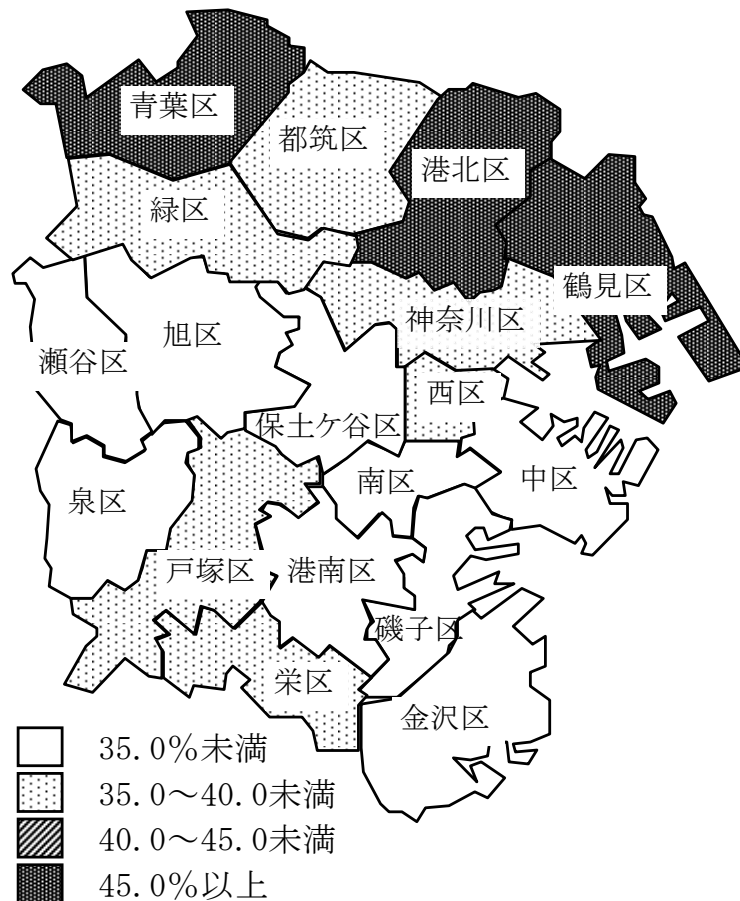
市外からの通勤・通学者は403,872人で10,751人(2.7%)の増加

横浜市を従業地・通学地としている15歳以上就業者・通学者は1,586,149人で、平成17年と比べ8,511人(0.5%)の減少となっています。このうち、市内に常住する就業者・通学者数は1,090,050人で平成17年と比べ111,489人(9.3%)の減少となっていますが、市外からの通勤・通学者数は403,872人で10,751人(2.7%)の増加となっています。また、就業者と通学者に分けると、就業者は1,423,299人で平成17年と比べ5,850人(0.4%)、通学者は162,850人で2,661人(1.6%)の減少となっています。

(表12-5)

表12-5 横浜市で従業・通学する15歳以上就業者・通学者の常住地別人口の推移(平成7年~22年)

年次	総数 1)	市内に常住		市外に常住			
		自区	他区		県内	他県	
就業者・通学者 実数							
平成7年	1,610,906	1,197,162	610,422	586,740	413,744	293,743	120,001
12年	1,598,852	1,198,151	625,727	572,424	400,701	284,266	116,435
17年	1,594,660	1,201,539	629,147	572,392	393,121	277,639	115,482
22年	1,586,149	1,090,050	569,613	520,437	403,872	279,107	124,765
割合(%)							
平成7年	100.0	74.3	37.9	36.4	25.7	18.2	7.4
12年	100.0	74.9	39.1	35.8	25.1	17.8	7.3
17年	100.0	75.3	39.5	35.9	24.7	17.4	7.2
22年	100.0	68.7	35.9	32.8	25.5	17.6	7.9
対前回増減数							
平成12年	△ 12,054	989	15,305	△ 14,316	△ 13,043	△ 9,477	△ 3,566
17年	△ 4,192	3,388	3,420	△ 32	△ 7,580	△ 6,627	△ 953
22年	△ 8,511	△ 111,489	△ 59,534	△ 51,955	10,751	1,468	9,283
対前回増減率(%)							
平成12年	△ 0.7	0.1	2.5	△ 2.4	△ 3.2	△ 3.2	△ 3.0
17年	△ 0.3	0.3	0.5	△ 0.0	△ 1.9	△ 2.3	△ 0.8
22年	△ 0.5	△ 9.3	△ 9.5	△ 9.1	2.7	0.5	8.0
(別掲) 就業者 実数							
平成7年	1,393,306	1,045,874	541,688	504,186	347,432	253,482	93,950
12年	1,407,778	1,061,575	556,901	504,674	346,203	251,615	94,588
17年	1,429,149	1,083,738	571,310	512,428	345,411	248,323	97,088
22年	1,423,299	990,578	526,090	464,488	353,930	247,794	106,136
割合(%)							
平成7年	100.0	75.1	38.9	36.2	24.9	18.2	6.7
12年	100.0	75.4	39.6	35.8	24.6	17.9	6.7
17年	100.0	75.8	40.0	35.9	24.2	17.4	6.8
22年	100.0	69.6	37.0	32.6	24.9	17.4	7.5
対前回増減数							
平成12年	14,472	15,701	15,213	488	△ 1,229	△ 1,867	638
17年	21,371	22,163	14,409	7,754	△ 792	△ 3,292	2,500
22年	△ 5,850	△ 93,160	△ 45,220	△ 47,940	8,519	△ 529	9,048
対前回増減率(%)							
平成12年	1.0	1.5	2.8	0.1	△ 0.4	△ 0.7	0.7
17年	1.5	2.1	2.6	1.5	△ 0.2	△ 1.3	2.6
22年	△ 0.4	△ 8.6	△ 7.9	△ 9.4	2.5	△ 0.2	9.3
通学者 実数							
平成7年	217,600	151,288	68,734	82,554	66,312	40,261	26,051
12年	191,074	136,576	68,826	67,750	54,498	32,651	21,847
17年	165,511	117,801	57,837	59,964	47,710	29,316	18,394
22年	162,850	99,472	43,523	55,949	49,942	31,313	18,629
割合(%)							
平成7年	100.0	69.5	31.6	37.9	30.5	18.5	12.0
12年	100.0	71.5	36.0	35.5	28.5	17.1	11.4
17年	100.0	71.2	34.9	36.2	28.8	17.7	11.1
22年	100.0	61.1	26.7	34.4	30.7	19.2	11.4
対前回増減数							
平成12年	△ 26,526	△ 14,712	92	△ 14,804	△ 11,814	△ 7,610	△ 4,204
17年	△ 25,563	△ 18,775	△ 10,989	△ 7,786	△ 6,788	△ 3,335	△ 3,453
22年	△ 2,661	△ 18,329	△ 14,314	△ 4,015	2,232	1,997	235
対前回増減率(%)							
平成12年	△ 12.2	△ 9.7	0.1	△ 17.9	△ 17.8	△ 18.9	△ 16.1
17年	△ 13.4	△ 13.7	△ 16.0	△ 11.5	△ 12.5	△ 10.2	△ 15.8
22年	△ 1.6	△ 15.6	△ 24.7	△ 6.7	4.7	6.8	1.3

1) 平成22年は従業地・通学地「不詳」で、当地に常住している者を含む。

就従比率は 83.6 で、西区、中区で就従比率が 250 以上と高い

15 歳以上就業者について、横浜市で従業する就業者は 1,423,299 人、横浜市に常住する就業者は 1,703,374 人で、横浜市で従業する就業者が横浜市に常住する就業者より 280,075 人少なくなっています。よって、就従比率（横浜市に常住する就業者に対する横浜市で従業する就業者の比率）は 83.6 となっています。平成 17 年と比べ 1.3 ポイントの上昇となっています。

就従比率を行政区別にみると、西区が 258.4 と最も高く、次いで中区が 250.0 となっており、その他の区は 100 を下回っています。（表 12-6、図 12-5）

図 12-4 就業状態別 15 歳以上就業者数（平成 12 年～22 年）



表 12-6 15 歳以上就従比率

—横浜市・行政区（平成 22 年）

行政区	本市に常住する 就業者 A 1)	本市で従業する 就業者 B 2)	就従比率	
			B/A ×100	平成17年
横浜市	1,703,374	1,423,299	83.6	82.3
鶴見区	132,724	112,974	85.1	88.4
神奈川区	113,520	105,952	93.3	92.7
西区	45,980	118,820	258.4	279.2
中区	60,977	152,444	250.0	268.5
南区	91,476	51,606	56.4	54.5
港南区	101,328	60,639	59.8	56.3
保土ヶ谷区	94,917	63,866	67.3	63.1
旭区	113,501	65,983	58.1	54.4
磯子区	74,474	52,358	70.3	66.2
金沢区	95,645	80,184	83.8	80.3
港北区	160,462	139,806	87.1	86.3
緑区	81,590	50,588	62.0	58.4
青葉区	137,185	77,134	56.2	53.0
都筑区	91,660	91,300	99.6	103.2
戸塚区	127,251	96,688	76.0	75.3
栄区	55,035	29,396	53.4	49.6
泉区	69,613	38,398	55.2	50.2
瀬谷区	56,036	35,163	62.8	55.3

図 12-5 15 歳以上就従比率（平成 22 年）

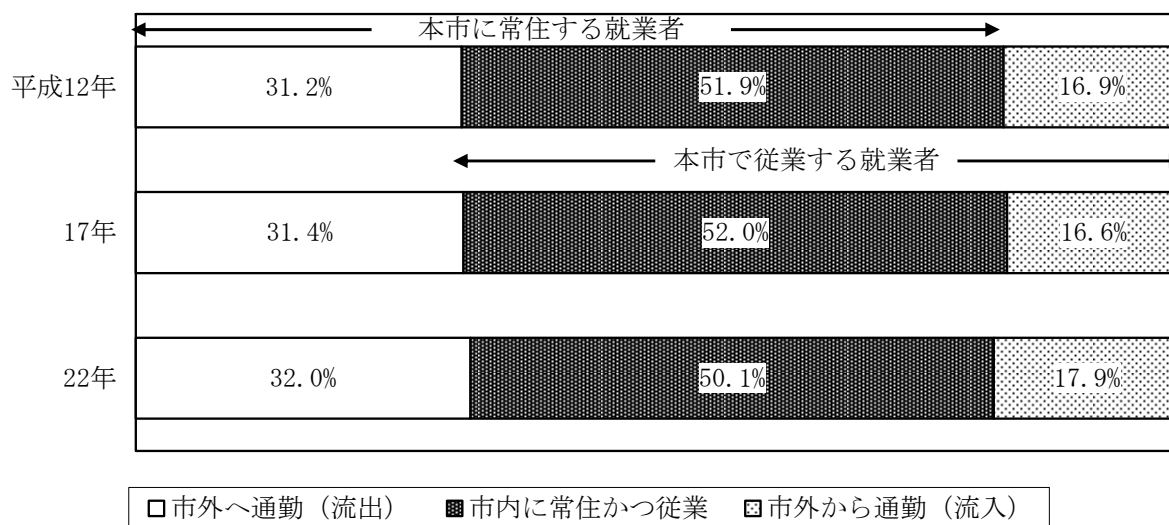
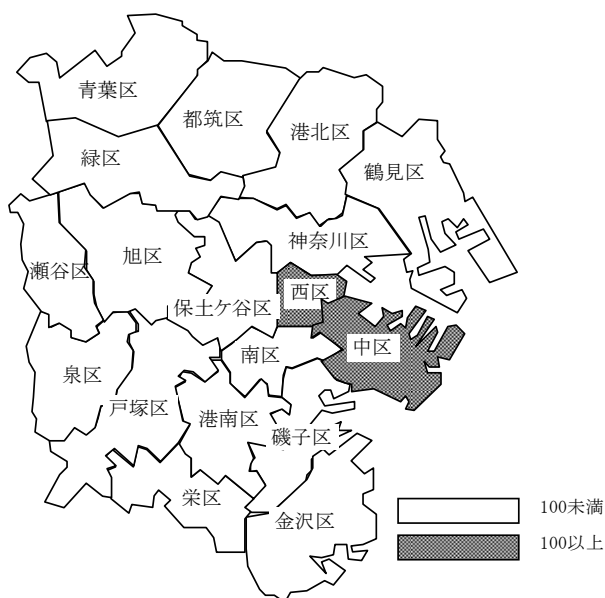

1) 従業地「不詳」を含む。

2) 従業地「不詳」で、当地に常住している者を含む。

6 市内従業者の産業構造

「情報通信業」の就業者は43.7%が市外に常住

横浜市を従業地としている15歳以上就業者について、常住地別人口の割合を産業別にみると、第1次産業では市内に常住する就業者数が94.3%と高く、自宅従業者が66.7%を占めています。第2次産業では、市内に常住する就業者数は「建設業」が67.8%、「製造業」が64.0%と6割を超えています。第3次産業では、市内に常住する就業者数は「宿泊業、飲食サービス業」が82.6%と最も高く、次いで「医療、福祉」の80.0%、「複合サービス事業」の79.0%となっています。また、市外からの通勤者数は「情報通信業」が43.7%と最も高く、次いで「電気・ガス・熱供給・水道業」の43.4%、「公務（他に分類されるものを除く）」の34.2%となっています。（表12-7）

表12-7 横浜市で従業する15歳以上就業者の産業大分類、常住地別人口（平成22年）

産業大分類	総数 1)	市内に常住			市外に常住			
		自宅	自宅外の 自区	他区	県内	他県		
実数								
総数	1,423,299	990,578	94,914	431,176	464,488	353,930	247,794	106,136
A 農業，林業	7,464	7,038	4,972	1,428	638	359	272	87
B 漁業	251	241	177	53	11	9	2	7
C 鉱業，採石業，砂利採取業	46	19	3	7	9	18	7	11
D 建設業	110,594	75,022	14,548	30,445	30,029	27,843	19,207	8,636
E 製造業	161,504	103,304	5,868	42,472	54,964	53,242	36,178	17,064
F 電気・ガス・熱供給・水道業	6,712	3,675	-	901	2,774	2,910	2,119	791
G 情報通信業	64,231	33,479	3,745	8,940	20,794	28,076	16,237	11,839
H 運輸業，郵便業	87,411	61,765	2,232	23,438	36,095	22,228	16,618	5,610
I 卸売業，小売業	243,568	176,377	13,568	84,660	78,149	59,803	42,571	17,232
J 金融業，保険業	36,850	23,145	961	6,531	15,653	12,463	8,883	3,580
K 不動産業，物品賃貸業	44,332	32,524	8,376	11,449	12,699	9,819	6,757	3,062
L 学術研究，専門・技術サービス業	68,378	45,612	12,833	11,737	21,042	20,548	13,073	7,475
M 宿泊業，飲食サービス業	87,793	72,502	3,891	39,935	28,676	12,745	9,286	3,459
N 生活関連サービス業，娯楽業	53,425	41,293	5,334	19,493	16,466	10,297	7,508	2,789
O 教育，学習支援業	70,114	49,847	4,218	19,126	26,503	18,919	12,073	6,846
P 医療，福祉	157,857	126,339	3,161	68,217	54,961	28,991	22,322	6,669
Q 複合サービス事業	4,440	3,507	9	1,351	2,147	861	728	133
R サービス業（他に分類されないもの）	98,316	69,035	4,546	27,337	37,152	25,322	19,061	6,261
S 公務（他に分類されるものを除く）	38,172	24,539	20	6,623	17,896	13,043	10,481	2,562
T 分類不能の産業 （再掲）	81,841	41,315	6,452	27,033	7,830	6,434	4,411	2,023
第1次産業（A、B）	7,715	7,279	5,149	1,481	649	368	274	94
第2次産業（C～E）	272,144	178,345	20,419	72,924	85,002	81,103	55,392	25,711
第3次産業（F～S）	1,061,599	763,639	62,894	329,738	371,007	266,025	187,717	78,308
割合（%）								
総数	100.0	69.6	6.7	30.3	32.6	24.9	17.4	7.5
A 農業，林業	100.0	94.3	66.6	19.1	8.5	4.8	3.6	1.2
B 漁業	100.0	96.0	70.5	21.1	4.4	3.6	0.8	2.8
C 鉱業，採石業，砂利採取業	100.0	41.3	6.5	15.2	19.6	39.1	15.2	23.9
D 建設業	100.0	67.8	13.2	27.5	27.2	25.2	17.4	7.8
E 製造業	100.0	64.0	3.6	26.3	34.0	33.0	22.4	10.6
F 電気・ガス・熱供給・水道業	100.0	54.8	-	13.4	41.3	43.4	31.6	11.8
G 情報通信業	100.0	52.1	5.8	13.9	32.4	43.7	25.3	18.4
H 運輸業，郵便業	100.0	70.7	2.6	26.8	41.3	25.4	19.0	6.4
I 卸売業，小売業	100.0	72.4	5.6	34.8	32.1	24.6	17.5	7.1
J 金融業，保険業	100.0	62.8	2.6	17.7	42.5	33.8	24.1	9.7
K 不動産業，物品賃貸業	100.0	73.4	18.9	25.8	28.6	22.1	15.2	6.9
L 学術研究，専門・技術サービス業	100.0	66.7	18.8	17.2	30.8	30.1	19.1	10.9
M 宿泊業，飲食サービス業	100.0	82.6	4.4	45.5	32.7	14.5	10.6	3.9
N 生活関連サービス業，娯楽業	100.0	77.3	10.0	36.5	30.8	19.3	14.1	5.2
O 教育，学習支援業	100.0	71.1	6.0	27.3	37.8	27.0	17.2	9.8
P 医療，福祉	100.0	80.0	2.0	43.2	34.8	18.4	14.1	4.2
Q 複合サービス事業	100.0	79.0	0.2	30.4	48.4	19.4	16.4	3.0
R サービス業（他に分類されないもの）	100.0	70.2	4.6	27.8	37.8	25.8	19.4	6.4
S 公務（他に分類されるものを除く）	100.0	64.3	0.1	17.4	46.9	34.2	27.5	6.7
T 分類不能の産業 （再掲）	100.0	64.3	0.1	17.4	46.9	34.2	27.5	6.7
第1次産業	100.0	94.3	66.7	19.2	8.4	4.8	3.6	1.2
第2次産業	100.0	65.5	7.5	26.8	31.2	29.8	20.4	9.4
第3次産業	100.0	71.9	5.9	31.1	34.9	25.1	17.7	7.4

1) 従業地「不詳」で、当地に常住している者を含む。

7 行政区の従業地・通学地による就業者・通学者

市外からの通勤・通学者数の割合は西区、港北区、中区で高い

横浜市を従業地・通学地としている15歳以上就業者・通学者を行政区別にみると、中区が161,334人と最も多く、次いで港北区の159,533人、西区の125,842人となっています。

常住地別人口の割合をみると、市内に常住する就業者・通学者数は、港南区の79.8%が最も高く、次いで南区の77.8%、旭区の77.5%となっています。また、市外からの通勤・通学者数は西区の38.3%が最も高く、次いで港北区の30.6%、中区の29.9%となっています。(図12-6、表12-8)

図12-6 市外から通勤・通学する15歳以上就業者・通学者の割合(平成22年)



表 12-8 横浜市で従業・通学する 15 歳以上就業者・通学者の常住地別人口－横浜市・行政区・神奈川県・全国（平成 22 年）

行政区	総数 1)	市内に常住			市外に常住				
		自区	他区	市内	他県	うち東京都	うち東京都区部		
実数									
横浜市	1,586,149	1,090,050	569,613	520,437	403,872	279,107	124,765	92,375	56,747
鶴見区	123,062	80,711	48,411	32,300	33,345	21,751	11,594	8,219	6,455
神奈川区	124,545	81,506	36,246	45,260	35,968	23,430	12,538	8,506	5,649
西区	125,842	74,909	13,931	60,978	48,189	32,534	15,655	11,248	7,934
中区	161,334	108,587	28,069	80,518	48,241	34,151	14,090	9,777	6,766
南区	56,923	44,270	26,804	17,466	6,507	5,309	1,198	883	612
港南区	65,507	52,302	31,298	21,004	9,325	7,640	1,685	1,206	823
保土ヶ谷区	73,813	55,397	29,859	25,538	12,440	8,550	3,890	2,707	1,869
旭区	73,174	56,724	37,380	19,344	10,571	8,690	1,881	1,469	576
磯子区	56,388	42,971	22,500	20,471	9,667	7,297	2,370	1,559	1,159
金沢区	94,080	66,499	40,177	26,322	23,470	20,419	3,051	2,158	1,672
港北区	159,533	101,442	53,477	47,965	48,835	26,311	22,524	16,901	10,657
緑区	58,879	39,419	24,018	15,401	15,035	8,785	6,250	5,462	1,790
青葉区	91,185	56,516	42,017	14,499	27,131	16,391	10,740	9,189	3,704
都筑区	97,746	68,372	34,716	33,656	24,676	16,152	8,524	7,041	3,401
戸塚区	107,347	76,496	46,645	29,851	25,190	19,648	5,542	3,706	2,525
栄区	33,361	23,187	14,384	8,803	8,170	7,261	909	641	439
泉区	43,953	33,287	21,683	11,604	7,777	6,707	1,070	683	409
瀬谷区	39,477	27,455	17,998	9,457	9,335	8,081	1,254	1,020	307
神奈川県	3,829,778	2,307,081	1,680,767	626,314	1,308,729	1,008,396	300,333	224,763	-
全国	66,156,275	41,441,635	35,548,993	5,892,642	21,312,046	15,800,440	5,511,606	-	-
割合 (%)									
横浜市	100.0	68.7	35.9	32.8	25.5	17.6	7.9	5.8	3.6
鶴見区	100.0	65.6	39.3	26.2	27.1	17.7	9.4	6.7	5.2
神奈川区	100.0	65.4	29.1	36.3	28.9	18.8	10.1	6.8	4.5
西区	100.0	59.5	11.1	48.5	38.3	25.9	12.4	8.9	6.3
中区	100.0	67.3	17.4	49.9	29.9	21.2	8.7	6.1	4.2
南区	100.0	77.8	47.1	30.7	11.4	9.3	2.1	1.6	1.1
港南区	100.0	79.8	47.8	32.1	14.2	11.7	2.6	1.8	1.3
保土ヶ谷区	100.0	75.1	40.5	34.6	16.9	11.6	5.3	3.7	2.5
旭区	100.0	77.5	51.1	26.4	14.4	11.9	2.6	2.0	0.8
磯子区	100.0	76.2	39.9	36.3	17.1	12.9	4.2	2.8	2.1
金沢区	100.0	70.7	42.7	28.0	24.9	21.7	3.2	2.3	1.8
港北区	100.0	63.6	33.5	30.1	30.6	16.5	14.1	10.6	6.7
緑区	100.0	66.9	40.8	26.2	25.5	14.9	10.6	9.3	3.0
青葉区	100.0	62.0	46.1	15.9	29.8	18.0	11.8	10.1	4.1
都筑区	100.0	69.9	35.5	34.4	25.2	16.5	8.7	7.2	3.5
戸塚区	100.0	71.3	43.5	27.8	23.5	18.3	5.2	3.5	2.4
栄区	100.0	69.5	43.1	26.4	24.5	21.8	2.7	1.9	1.3
泉区	100.0	75.7	49.3	26.4	17.7	15.3	2.4	1.6	0.9
瀬谷区	100.0	69.5	45.6	24.0	23.6	20.5	3.2	2.6	0.8
神奈川県	100.0	60.2	43.9	16.4	34.2	26.3	7.8	5.9	-
全国	100.0	62.6	53.7	8.9	32.2	23.9	8.3	-	-

1) 従業地・通学地「不詳」で、当地に常住している者を含む。

8 流出・流入人口

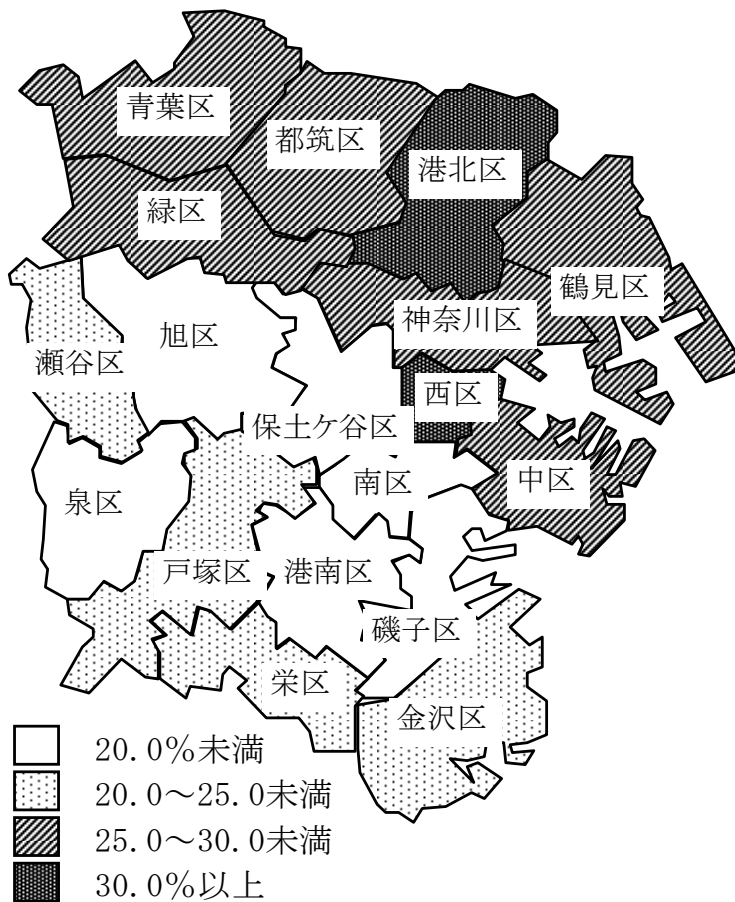
流出人口が流入人口を上回るも、流出人口は減少、流入人口は増加

15歳以上通勤・通学者について、横浜市からの流出人口は712,377人で、横浜市に常住する就業者・通学者(1,894,654人)の37.6%を占めており、平成17年と比べ16,652人(2.3%)の減少となっています。一方、横浜市への流入人口は403,872人で、横浜市内で従業・通学する者(1,586,149人)の25.5%を占めており、平成17年と比べ10,751人(2.7%)の増加となっています。その結果、流出人口が流入人口を308,505人上回っています。(図12-7、表12-9)

図12-7 流出・流入地域別15歳以上通勤・通学者数(平成17年、22年)

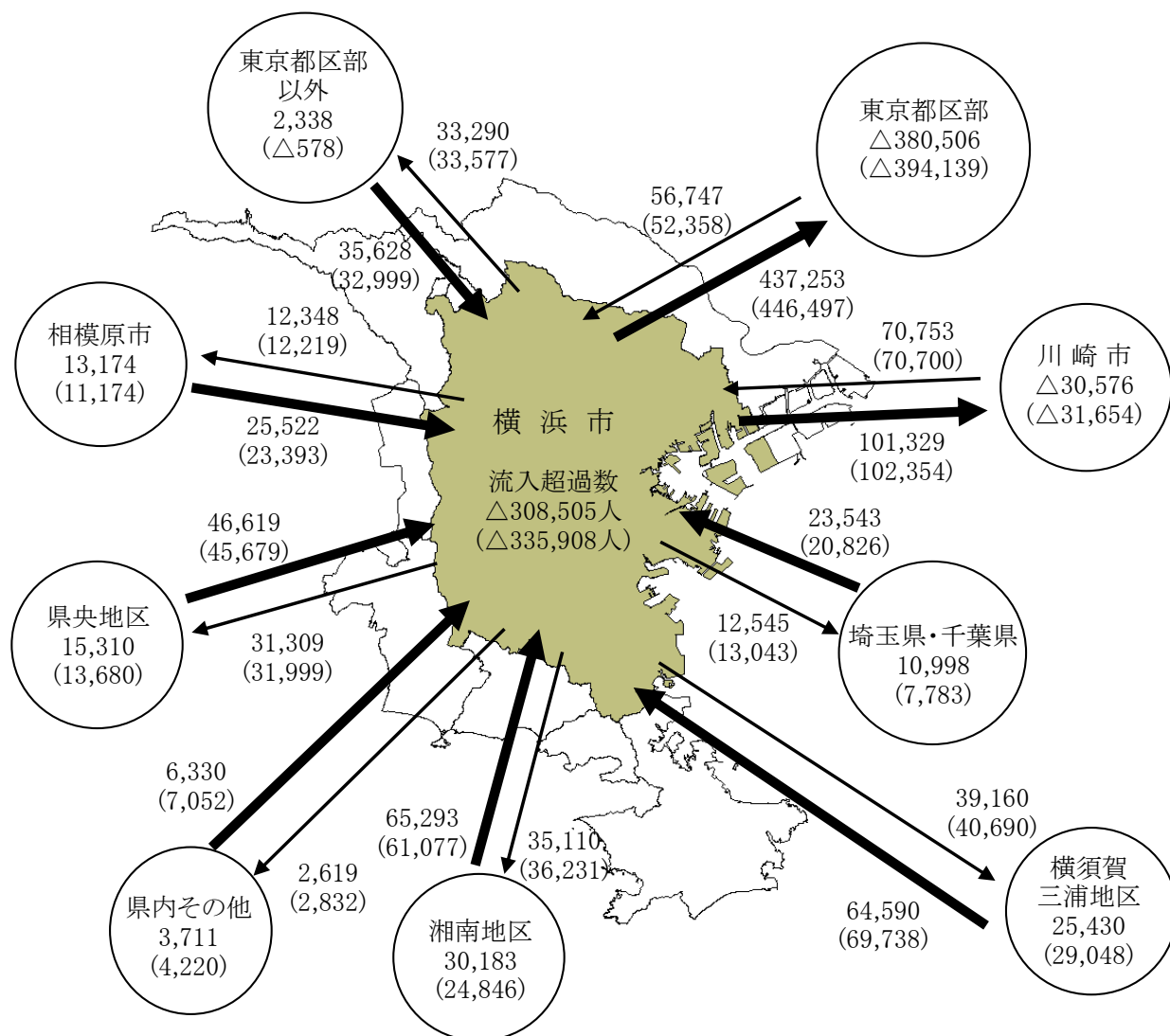

注1) 下段()内は平成17年の数値

注2) 県内の各地域の市町村は次のとおり

横須賀三浦地区 … 横須賀市、鎌倉市、逗子市、三浦市、葉山町

県央地区 … 厚木市、大和市、海老名市、座間市、綾瀬市、愛川町、清川村

湘南地区 … 平塚市、藤沢市、茅ヶ崎市、秦野市、伊勢原市、寒川町、大磯町、二宮町

表 12-9 流出・流入地域別 15 歳以上通勤・通学者数 (平成 17 年、22 年)

地 域	就 業 者 ・ 通 学 者				割 合 (%)		平成17年~22年の増減	
	平成17年	22年			17年	22年	増 減 数	増 減 率 (%)
			就業者	通学者				
横浜市に常住 1)	1,930,568	1,894,654	1,703,374	191,280	-	-	△ 35,914	△ 1.9
市内で従業・通学	1,201,539	1,090,050	990,578	99,472	-	-	△ 111,489	△ 9.3
他市区町村で従業・通学 (流出)	729,029	712,377	634,005	78,372	100.0	100.0	△ 16,652	△ 2.3
県内へ	226,325	221,875	194,717	27,158	31.0	31.1	△ 4,450	△ 2.0
川崎市	102,354	101,329	95,575	5,754	14.0	14.2	△ 1,025	△ 1.0
相模原市	12,219	12,348	8,765	3,583	1.7	1.7	129	1.1
横須賀三浦地区	40,690	39,160	32,740	6,420	5.6	5.5	△ 1,530	△ 3.8
横須賀市	20,912	19,095	16,629	2,466	2.9	2.7	△ 1,817	△ 8.7
鎌倉市	16,413	16,450	13,388	3,062	2.3	2.3	37	0.2
逗子市	2,394	2,632	1,777	855	0.3	0.4	238	9.9
県央地区	31,999	31,309	28,557	2,752	4.4	4.4	△ 690	△ 2.2
大和市	12,299	11,598	10,513	1,085	1.7	1.6	△ 701	△ 5.7
湘南地区	36,231	35,110	26,831	8,279	5.0	4.9	△ 1,121	△ 3.1
藤沢市	23,165	22,511	17,238	5,273	3.2	3.2	△ 654	△ 2.8
その他の地域	2,832	2,619	2,249	370	0.4	0.4	△ 213	△ 7.5
他県へ	502,704	490,502	439,288	51,214	69.0	68.9	△ 12,202	△ 2.4
東京都	480,074	470,543	421,740	48,803	65.9	66.1	△ 9,531	△ 2.0
特別区部	446,497	437,253	399,913	37,340	61.2	61.4	△ 9,244	△ 2.1
特別区部以外	33,577	33,290	21,827	11,463	4.6	4.7	△ 287	△ 0.9
町田市	13,180	12,950	8,994	3,956	1.8	1.8	△ 230	△ 1.7
埼玉県	5,212	5,368	4,479	889	0.7	0.8	156	3.0
千葉県	7,831	7,177	6,097	1,080	1.1	1.0	△ 654	△ 8.4
その他の道府県	9,587	7,414	6,972	442	1.3	1.0	△ 2,173	△ 22.7
他市区町村に常住 (流入)	393,121	403,872	353,930	49,942	100.0	100.0	10,751	2.7
県内から	277,639	279,107	247,794	31,313	70.6	69.1	1,468	0.5
川崎市	70,700	70,753	62,344	8,409	18.0	17.5	53	0.1
相模原市	23,393	25,522	23,075	2,447	3.2	6.3	2,129	9.1
横須賀三浦地区	69,738	64,590	57,813	6,777	17.7	16.0	△ 5,148	△ 7.4
横須賀市	41,013	37,036	33,518	3,518	10.4	9.2	△ 3,977	△ 9.7
鎌倉市	15,757	15,096	13,459	1,637	4.0	3.7	△ 661	△ 4.2
逗子市	6,371	6,038	5,297	741	1.6	1.5	△ 333	△ 5.2
県央地区	45,679	46,619	41,683	4,936	11.6	11.5	940	2.1
大和市	19,049	19,565	17,667	1,898	4.8	4.8	516	2.7
湘南地区	61,077	65,293	57,769	7,524	15.5	16.2	4,216	6.9
藤沢市	28,310	31,534	28,131	3,403	7.2	7.8	3,224	11.4
その他の地域	7,052	6,330	5,110	1,220	1.8	1.6	△ 722	△ 10.2
他県から	115,482	124,765	106,136	18,629	29.4	30.9	9,283	8.0
東京都	85,357	92,375	79,658	12,717	21.7	22.9	7,018	8.2
特別区部	52,358	56,747	47,721	9,026	13.3	14.1	4,389	8.4
特別区部以外	32,999	35,628	31,937	3,691	8.4	8.8	2,629	8.0
町田市	18,470	18,872	17,384	1,488	4.7	4.7	402	2.2
埼玉県	9,860	11,796	9,780	2,016	2.5	2.9	1,936	19.6
千葉県	10,966	11,747	9,960	1,787	2.8	2.9	781	7.1
その他の道府県	9,299	8,847	6,738	2,109	2.4	2.2	△ 452	△ 4.9
横浜市で従業・通学 2)	1,594,660	1,586,149	1,423,299	162,850	-	-	△ 8,511	△ 0.5
流入超過数	△ 335,908	△ 308,505	△ 280,075	△ 28,430	-	-	27,403	8.2
流入超過率 (%)	△ 17.4	△ 16.3	△ 16.4	△ 14.9	-	-	-	-

1) 平成22年は従業地・通学地「不詳」を含む。

2) 平成22年は従業地・通学地「不詳」で、当地に常住している者を含む。

東京都への流出が流出人口の66.1%を占める

15歳以上通勤・通学者について、横浜市からの流出人口（712,377人）は、他県への流出が490,502人（流出人口の68.9%）、県内の他市町村への流出が221,875人（同31.1%）となっています。他県への流出を地域別にみると、東京都が470,543人（同66.1%）と最も多く、うち東京都区部が437,253人（同61.4%）となっています。県内の他市町村への流出を地域別にみると、川崎市が101,329人（同14.2%）と最も多く、次いで横須賀三浦地区が39,160人（同5.5%）、湘南地区が35,110人（同4.9%）となっています。

流出人口について、平成17年～22年の増減率をみると、全体で2.3%の減少で、県内の他市町村への流出が2.0%、他県への流出が2.4%の減少となっており、地域別にみると、相模原市（1.1%増）及び埼玉県（3.0%増）を除く地域で減少しています。

また、昭和55年以降の流出人口の推移をみると、平成7年まで増加を続け、12年に減少したものの、17年に増加、22年には減少しています。地域別にみると、最も増加したのは東京都への流出で、昭和55年と比べ127,303人（37.1%）の増加となっています。（図12-8）

図12-8 横浜市からの流出人口（15歳以上通勤・通学者数）の推移（昭和55年～平成22年）

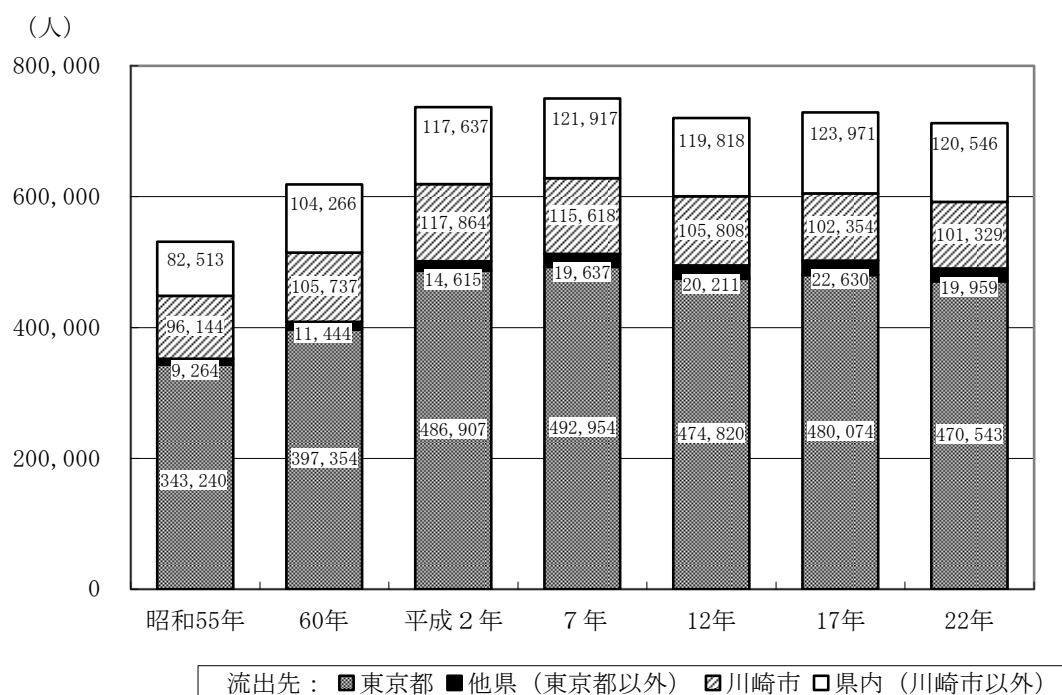

流入人口は平成7年調査以来の増加に転じる。県内の他市町村からの流入が流入人口の69.1%を占める

15歳以上通勤・通学者について、横浜市への流入人口（403,872人）は、他県からの流入が124,765人（流入人口の30.9%）、県内の他市町村からの流入が279,107人（同69.1%）となっています。他県からの流入を地域別にみると、東京都が92,375人（同22.9%）と最も多く、うち東京都区部が56,747人（同14.1%）となっています。県内の他市町村からの流入を地域別にみると、川崎市が70,753人（同17.5%）と最も多く、次いで湘南地区が65,293人（同16.2%）、横須賀三浦地区が64,590人（同16.0%）となっています。

流入人口について、平成17年～22年の増減率をみると、全体で2.7%の増加で、県内の他市町村からの流入が0.5%、他県からの流入が8.0%の増加となっており、地域別では、埼玉県（19.6%）及び相模原市（9.1%）の増加が目立ちます。

また、昭和55年以降の流入人口の推移をみると、平成7年まで増加を続け、12年、17年に減少したものの、22年に増加に転じています。県内の他市町村からの流入が昭和55年と比べ87,292人（45.5%）の増加となっており、地域別にみると、川崎市からが23,525人（49.8%）、川崎市以外の地域からが63,767人（44.1%）の増加となっています。他県からの流入は、昭和55年と比べ44,586人（55.6%）の増加となっており、地域別にみると、東京都からが25,262人（37.6%）、東京都以外の他県からが19,324人（147.9%）の増加となっています。（図12-9）

図12-9 横浜市への流入人口（15歳以上通勤・通学者数）の推移（昭和55年～平成22年）

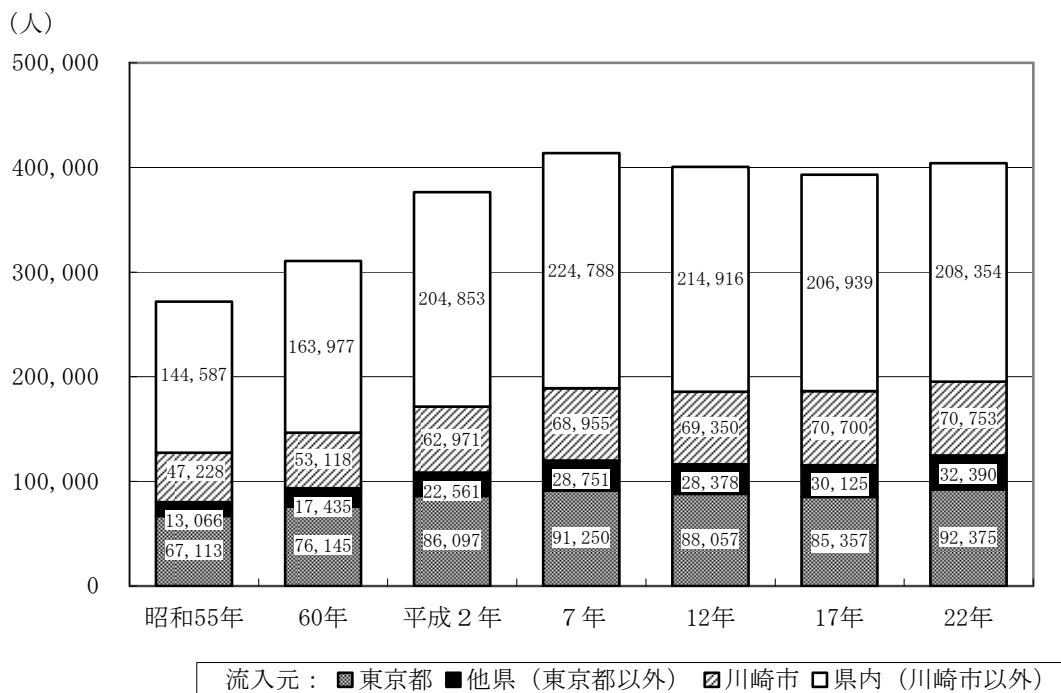

西区、港北区及び神奈川区への流入増加が目立つ

15歳以上通勤・通学者について、横浜市への流入人口を行政区別にみると、港北区への流入が48,835人で最も多く、次いで中区の48,241人、西区の48,189人となっています。港北区は東京都からの流入が16,901人と、中区、西区は川崎市以外の県内の他市町村からの流入がそれぞれ27,959人、26,557人と最も多くなっています。

平成17年～22年の流入の増加数をみると、西区が4,047人と最も多く、次いで港北区の2,788人、神奈川区の2,401人となっています。これらの3区は東京都からの流入の増加数が最も多く、それぞれ2,074人、2,122人、1,206人となっています。(表12-10、図12-10、12-11)

表12-10 行政区別流入人口（15歳以上通勤・通学者数）（平成17年、22年）

年次	鶴見区	神奈川区	西区	中区	南区	港南区	保土ヶ谷区	旭区	磯子区
平成17年	36,970	33,567	44,142	51,950	6,581	8,930	12,109	10,075	9,939
22年	33,345	35,968	48,189	48,241	6,507	9,325	12,440	10,571	9,667
増減	△ 3,625	2,401	4,047	△ 3,709	△ 74	395	331	496	△ 272

年次	金沢区	港北区	緑区	青葉区	都筑区	戸塚区	栄区	泉区	瀬谷区
平成17年	23,426	46,047	14,754	25,258	23,628	23,803	7,608	6,126	8,208
22年	23,470	48,835	15,035	27,131	24,676	25,190	8,170	7,777	9,335
増減	44	2,788	281	1,873	1,048	1,387	562	1,651	1,127

注) 行政区間の移動を含まない。

図 12-10 流入地域別 15 歳以上通勤・通学者数—行政区（平成 22 年）



図 12-11 流入地域別 15 歳以上通勤・通学者数の増減—行政区（平成 17 年、22 年）



第13章 昼間人口

1 昼間人口

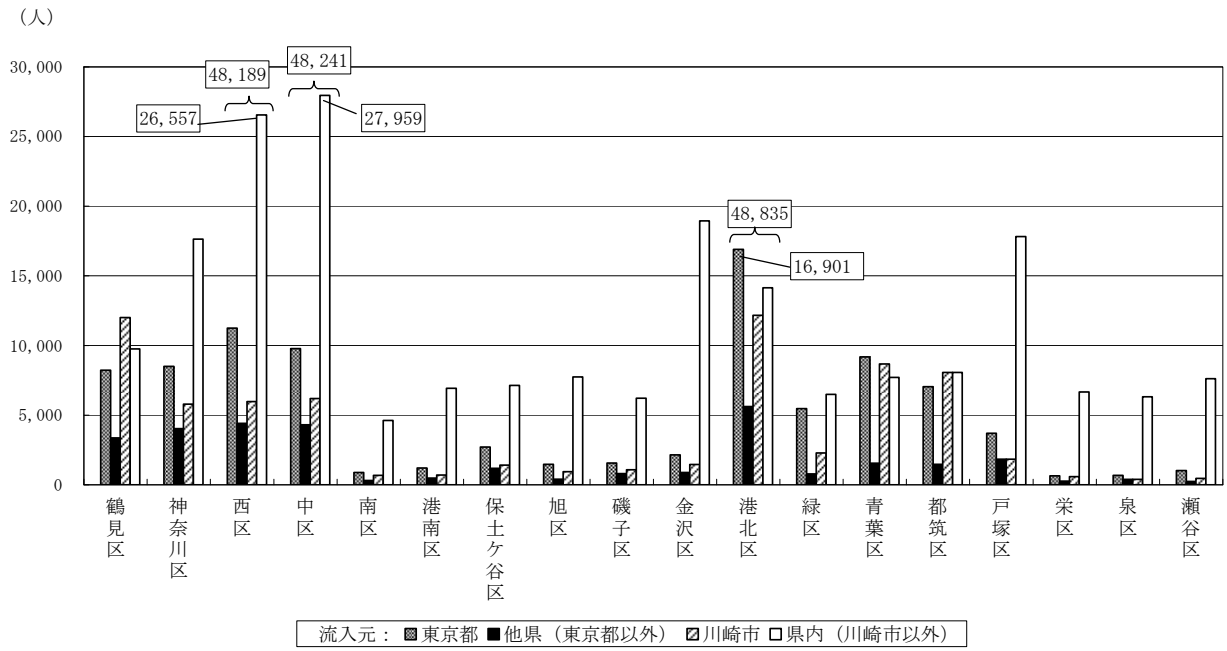
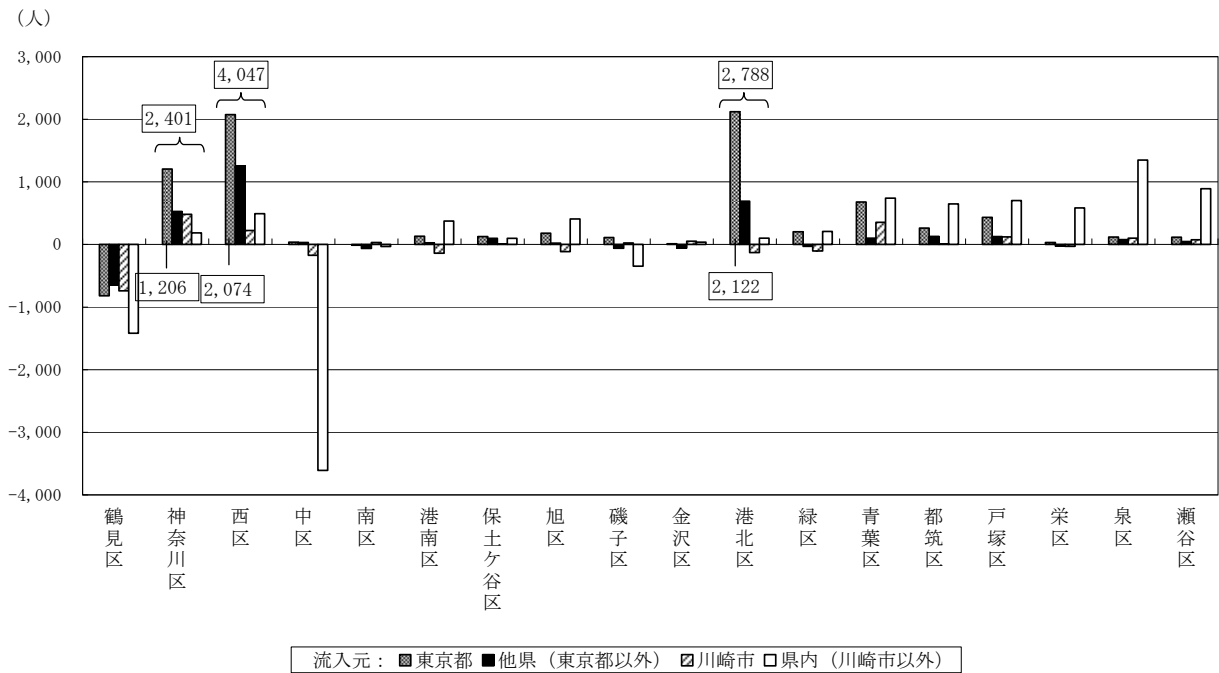
昼夜間人口比率は91.5（1.1ポイント上昇）

昼間人口は3,375,330人、夜間人口（常住人口）は3,688,773人となっており、昼夜間人口比率（夜間人口100人当たりの昼間人口）は91.5で平成17年と比べ1.1ポイントの上昇となっています。

昭和30年以降の推移をみると、昼間人口を上回る夜間人口の伸びにより、昼夜間人口比率は昭和30年の99.6から低下傾向が続き、平成2年には88.7まで低下しました。しかし、平成7年は89.7、12年は90.5と上昇して、17年は90.4と低下しましたが、22年は91.5と再び上昇しました。

（図13-1、表13-1）

図13-1 昼間人口、夜間人口及び昼夜間人口比率の推移（昭和30年～平成22年）



表13-1 昼間人口、夜間人口及び昼夜間人口比率の推移（昭和30年～平成22年）

年次	昼間人口	夜間人口 (常住人口)	流出口	流入人口	流入超過人口	昼夜間人口比率
	A 1)	B 1)	C 2)	D 2)	D-C	A/B×100
昭和30年	1,138,691	1,143,687	77,415	72,419	△ 4,996	99.6
35年	1,324,541	1,375,710	170,990	119,821	△ 51,169	96.3
40年	1,676,397	1,788,915	281,542	169,024	△ 112,518	93.7
45年	2,052,714	2,238,264	393,135	207,585	△ 185,550	91.7
50年	2,375,994	2,621,771	486,023	240,246	△ 245,777	90.6
55年	2,510,830	2,770,880	536,465	276,415	△ 260,050	90.6
60年	2,680,333	2,990,133	625,723	315,923	△ 309,800	89.6
平成2年	2,840,252	3,203,195	745,332	382,389	△ 362,943	88.7
7年	2,963,872	3,303,708	760,326	420,490	△ 339,836	89.7
12年	3,091,166	3,414,860	730,625	406,931	△ 323,694	90.5
17年	3,205,144	3,545,447	739,648	399,345	△ 340,303	90.4
22年	3,375,330	3,688,773	723,741	410,298	△ 313,443	91.5

1) 昭和55年～平成17年は、年齢不詳のものを集計から除いている。このため、夜間人口（常住人口）と国勢調査確定人口とは一致しないことがある。

2) 昭和30年～50年は、15歳未満を含まない。また、行政区間の移動を含まない。

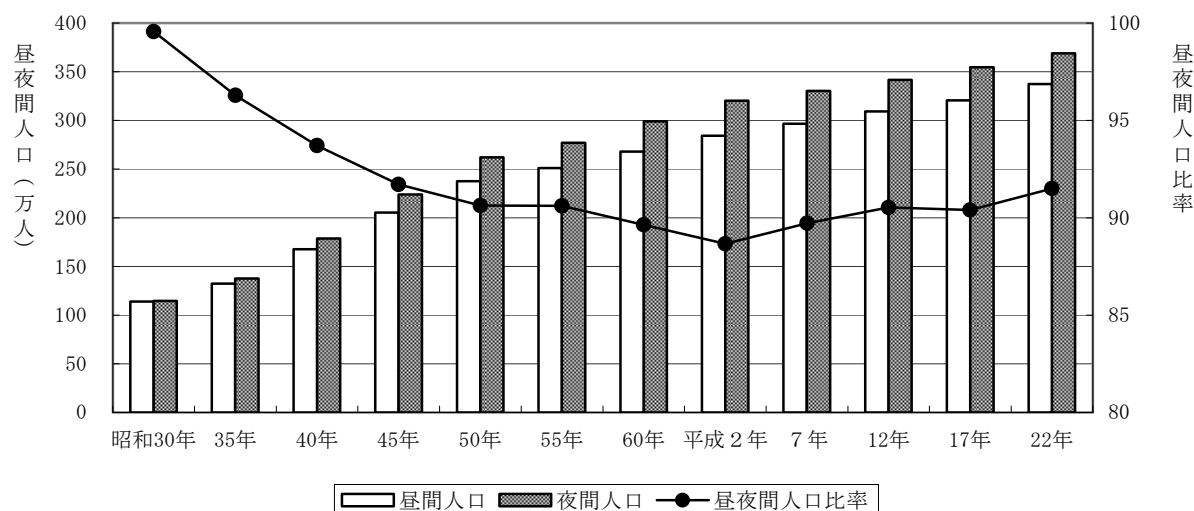
2 大都市の昼間人口

大都市で3番目に低い昼夜間人口比率

大都市（政令指定都市及び東京都区部）における昼夜間人口比率をみると、大阪市の132.8、東京都区部の130.9が際立って高く、次いで名古屋市の113.5、福岡市の111.9、京都市の108.5となっています。一方、昼夜間人口比率が低い都市をみると、相模原市が87.9と最も低く、次いで川崎市の89.5、横浜市の91.5、さいたま市の92.8となっており、東京都に近接する政令市の比率は100以下となっています。

平成17年と比べると、横浜市は1.1ポイント上昇と、近隣の川崎市（2.4ポイント）とともに上昇していますが、上位各都市の昼夜間人口比率はおおむね低下しています。（図13-2、表13-2）

図13-2 大都市の昼間人口、夜間人口及び昼夜間人口比率（平成22年）



表13-2 大都市の昼間人口、夜間人口及び昼夜間人口比率（平成22年）

都市	昼間人口		夜間人口（常住人口）		流出人口 C 2)	流入人口 D 2)	流入超過 人口 D-C	昼夜間人口比率	
	A 1)	平成17年	B 1)	平成17年				A/B×100	平成17年
札幌市	1,925,535	1,893,946	1,913,545	1,877,965	68,508	80,498	11,990	100.6	100.9
仙台市	1,121,965	1,098,981	1,045,986	1,020,160	51,903	127,882	75,979	107.3	107.7
さいたま市	1,133,978	1,077,638	1,222,434	1,172,677	305,021	216,565	△ 88,456	92.8	91.9
千葉市	938,148	894,027	961,749	919,550	193,602	170,001	△ 23,601	97.5	97.2
東京都区部	11,711,537	11,284,699	8,945,695	8,351,955	403,596	3,169,438	2,765,842	130.9	135.1
川崎市	1,275,628	1,154,436	1,425,512	1,326,152	384,994	235,110	△ 149,884	89.5	87.1
横浜市	3,375,330	3,205,144	3,688,773	3,545,447	723,741	410,298	△ 313,443	91.5	90.4
相模原市	630,432	-	717,544	-	167,752	80,640	△ 87,112	87.9	-
新潟市	826,202	-	811,901	-	34,661	48,962	14,301	101.8	-
静岡市	739,584	727,210	716,197	700,575	28,372	51,759	23,387	103.3	103.8
浜松市	798,622	-	800,866	-	44,809	42,565	△ 2,244	99.7	-
名古屋市	2,569,376	2,516,196	2,263,894	2,193,973	190,132	495,614	305,482	113.5	114.7
京都市	1,599,037	1,582,980	1,474,015	1,460,688	110,602	235,624	125,022	108.5	108.4
大阪市	3,538,576	3,581,675	2,665,314	2,594,686	240,312	1,113,574	873,262	132.8	138.0
堺市	794,507	-	841,966	-	166,117	118,658	△ 47,459	94.4	-
神戸市	1,583,765	1,547,971	1,544,200	1,520,551	171,443	211,008	39,565	102.6	101.8
岡山市	739,068	-	709,584	-	47,021	76,505	29,484	104.2	-
広島市	1,198,347	1,174,401	1,173,843	1,144,498	64,341	88,845	24,504	102.1	102.6
北九州市	1,003,657	1,020,447	976,846	992,654	47,000	73,811	26,811	102.7	102.8
福岡市	1,637,813	1,571,184	1,463,743	1,384,925	73,067	247,137	174,070	111.9	113.4

1) 年齢「不詳」について、平成22年は含むが、17年は含まない。

2) 行政区間の移動を含まない。

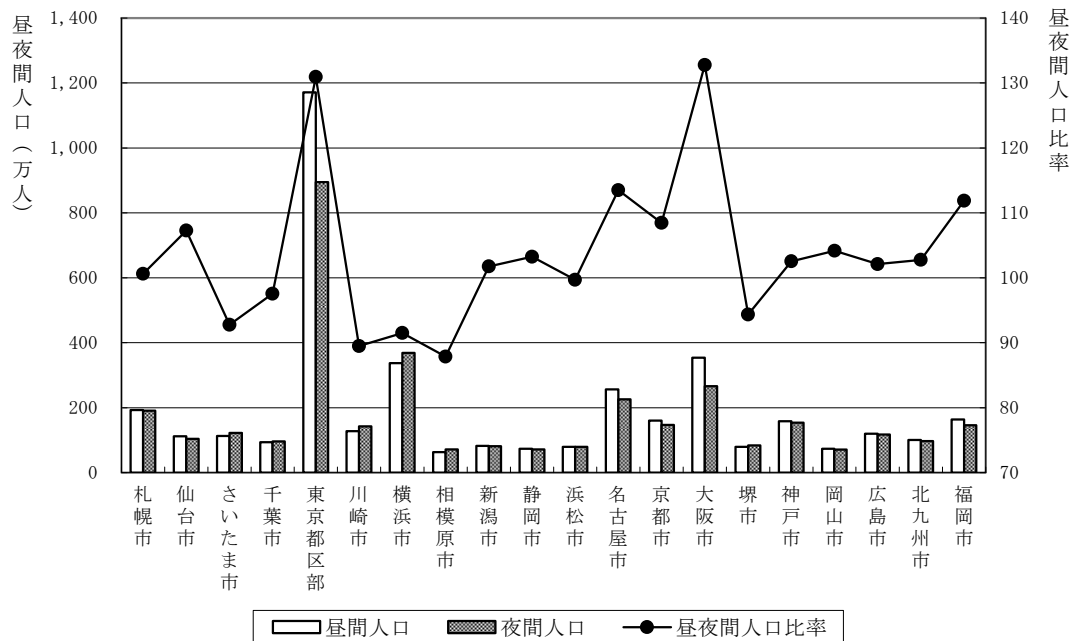
3 行政区別の昼間人口

西区、中区で昼夜間人口比率が160を超え、その他の区では100を下回る

昼間人口を行政区別にみると、港北区の309,610人が最も多く、次いで鶴見区が250,323人、中区が243,277人となっています。また、昼間人口が夜間人口を上回っているのは、西区と中区の2区のみとなっています。

昼夜間人口比率を行政区別にみると、西区が179.7で、全国1,901市区町村中で第13位（神奈川県内で1位）、中区が166.6で、同22位（同2位）となっていますが、その他の区では100を下回っています。一方、昼夜間人口比率が低い区をみると、青葉区が77.2と最も低く、次いで栄区が77.77、泉区が77.84となっています。平成17年と比べると、瀬谷区が5.0ポイント、泉区が4.35ポイント、栄区が4.26ポイント上昇するなど14区で上昇しています。一方、西区が19.1ポイント、中区が16.3ポイント、都筑区が2.2ポイント、鶴見区が1.1ポイントの低下となっています。（図13-3、表13-3）

図13-3 昼夜間人口比率（平成22年）



表 13-3 昼間人口、夜間人口及び昼夜間人口比率—行政区（平成 17 年、22 年）

行政区	昼間人口 A 1)	夜間人口 (常住人口) B 1)	流出人口			流入人口			流入超過 人口 D-C	昼夜間 人口比率 A/B×100
			C	就業者	通学者	D	就業者	通学者		
平成22年										
鶴見区	250,323	272,178	88,423	79,203	9,220	66,568	59,453	7,115	△ 21,855	92.0
神奈川区	233,168	233,429	84,203	74,796	9,407	83,942	67,228	16,714	△ 261	99.9
西区	170,450	94,867	34,147	30,318	3,829	109,730	103,158	6,572	75,583	179.7
中区	243,277	146,033	35,157	30,358	4,799	132,401	121,826	10,575	97,244	166.6
南区	154,387	196,153	68,030	60,766	7,264	26,264	20,895	5,369	△ 41,766	78.7
港南区	173,691	221,411	78,733	68,726	10,007	31,013	28,037	2,976	△ 47,720	78.4
保土ヶ谷区	173,514	206,634	72,336	63,155	9,181	39,216	32,104	7,112	△ 33,120	84.0
旭区	197,891	251,086	83,710	73,522	10,188	30,515	26,004	4,511	△ 53,195	78.8
磯子区	136,711	163,237	57,121	50,147	6,974	30,595	28,029	2,566	△ 26,526	83.8
金沢区	195,740	209,274	64,613	56,025	8,588	51,079	40,564	10,515	△ 13,534	93.5
港北区	309,610	329,471	118,626	103,513	15,113	98,765	82,857	15,908	△ 19,861	94.0
緑区	146,647	177,631	63,577	55,600	7,977	32,593	24,598	7,995	△ 30,984	82.6
青葉区	234,794	304,297	112,965	94,101	18,864	43,462	34,050	9,412	△ 69,503	77.2
都筑区	193,939	201,271	66,516	55,258	11,258	59,184	54,898	4,286	△ 7,332	96.4
戸塚区	238,630	274,324	91,696	79,080	12,616	56,002	48,517	7,485	△ 35,694	87.0
栄区	97,103	124,866	45,524	39,961	5,563	17,761	14,322	3,439	△ 27,763	77.8
泉区	121,197	155,698	54,482	46,932	7,550	19,981	15,717	4,264	△ 34,501	77.8
瀬谷区	104,258	126,913	41,937	37,037	4,900	19,282	16,163	3,119	△ 22,655	82.1
平成17年										
鶴見区	244,497	262,828	92,822	82,973	9,849	74,491	67,050	7,441	△ 18,331	93.0
神奈川区	220,635	221,353	87,024	77,214	9,810	86,306	69,041	17,265	△ 718	99.7
西区	165,178	83,087	33,121	29,411	3,710	115,212	106,891	8,321	82,091	198.8
中区	250,485	136,927	37,209	32,224	4,985	150,767	139,496	11,271	113,558	182.9
南区	146,969	192,090	73,973	66,240	7,733	28,852	23,487	5,365	△ 45,121	76.5
港南区	167,649	221,244	86,268	76,029	10,239	32,673	29,660	3,013	△ 53,595	75.8
保土ヶ谷区	164,348	202,707	78,929	69,544	9,385	40,570	32,887	7,683	△ 38,359	81.1
旭区	188,739	248,764	90,927	80,149	10,778	30,902	26,471	4,431	△ 60,025	75.9
磯子区	128,951	161,067	64,543	56,818	7,725	32,427	29,591	2,836	△ 32,116	80.1
金沢区	191,145	209,499	70,831	61,535	9,296	52,477	41,792	10,685	△ 18,354	91.2
港北区	285,465	306,176	120,573	105,522	15,051	99,862	83,772	16,090	△ 20,711	93.2
緑区	135,432	169,742	66,981	58,915	8,066	32,671	24,405	8,266	△ 34,310	79.8
青葉区	218,794	291,420	115,443	98,351	17,092	42,817	32,793	10,024	△ 72,626	75.1
都筑区	174,835	177,395	61,632	52,507	9,125	59,072	55,230	3,842	△ 2,560	98.6
戸塚区	222,150	259,567	93,582	81,009	12,573	56,165	49,837	6,328	△ 37,417	85.6
栄区	89,874	122,265	50,501	44,343	6,158	18,110	14,945	3,165	△ 32,391	73.5
泉区	111,704	151,988	58,136	50,486	7,650	17,852	14,744	3,108	△ 40,284	73.5
瀬谷区	98,294	127,328	47,311	42,279	5,032	18,277	15,747	2,530	△ 29,034	77.2

1) 年齢「不詳」について、平成22年は含むが、17年は含まない。

第14章 従業・通学時の世帯の状況

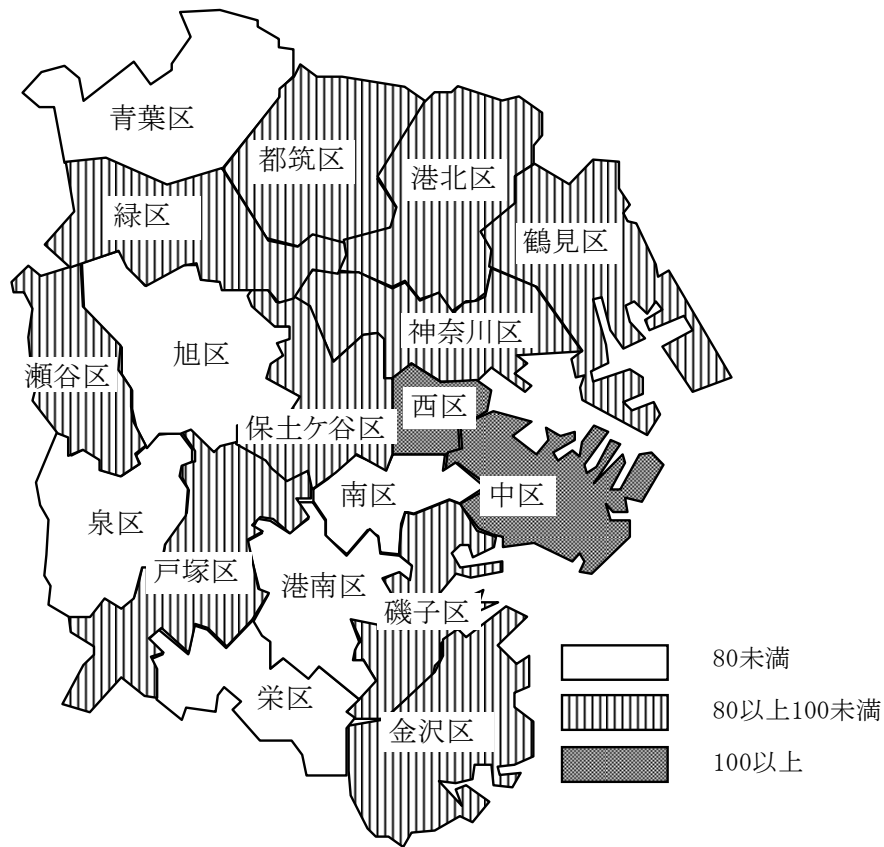
「高齢者のみ」の世帯が23.5%の増加

住宅(注)に住む一般世帯(1,543,521世帯)について、従業・通学時の世帯の状況をみると、世帯員が通勤・通学のため留守の状態になると考えられる「通勤・通学者のみの世帯」は517,699世帯(住宅に住む一般世帯数の33.5%)となっています。一方、「その他の世帯」は1,025,822世帯(同66.5%)となっており、その内訳をみると、65歳以上の「高齢者のみ」の世帯が332,087世帯(同21.5%)、6歳未満の「幼児のみ」の世帯が39,363世帯(同2.6%)となっています。平成17年と比べると、「高齢者のみ」の世帯が63,166世帯(23.5%)の増加となっており、また、「幼児のみ」の世帯も7,411世帯(23.2%)の増加となっています。(表14-1、図14-1)

(注) 「住宅」とは、一つの世帯が独立して家庭生活を営むことができる建物(完全に区画された建物の一部を含む。)をいいます。

寄宿舍・寮など生計を共にしない単身者の集まりを居住させるための建物や、病院・学校・旅館・会社・工場・事務所などの居住用でない建物は、「住宅」には含みません。

表14-1 従業・通学時の世帯の状況別住宅に住む一般世帯数の推移(平成2年～22年)

世帯員の構成	世帯数					増減数			
	平成2年	7年	12年	17年	22年	平成2年～7年	7年～12年	12年～17年	17年～22年
総数	1,076,191	1,187,166	1,300,696	1,404,039	1,543,521	110,975	113,530	103,343	139,482
通勤・通学者のみの世帯 1)	396,966	445,146	457,847	491,322	517,699	48,180	12,701	33,475	26,377
その他の世帯 2)	679,225	742,020	842,849	912,717	1,025,822	62,795	100,829	69,868	113,105
うち高齢者のみ	106,536	148,799	209,509	268,921	332,087	42,263	60,710	59,412	63,166
うち高齢者と幼児のみ	1,275	1,128	1,139	1,266	1,159	△ 147	11	127	△ 107
うち幼児のみ	18,095	20,313	25,304	31,952	39,363	2,218	4,991	6,648	7,411
世帯員の構成	割合(%)					増減率(%)			
	平成2年	7年	12年	17年	22年	平成2年～7年	7年～12年	12年～17年	17年～22年
総数	100.0	100.0	100.0	100.0	100.0	10.3	9.6	7.9	9.9
通勤・通学者のみの世帯 1)	36.9	37.5	35.2	35.0	33.5	12.1	2.9	7.3	5.4
その他の世帯 2)	63.1	62.5	64.8	65.0	66.5	9.2	13.6	8.3	12.4
うち高齢者のみ	9.9	12.5	16.1	19.2	21.5	39.7	40.8	28.4	23.5
うち高齢者と幼児のみ	0.1	0.1	0.1	0.1	0.1	△ 11.5	1.0	11.2	△ 8.5
うち幼児のみ	1.7	1.7	1.9	2.3	2.6	12.3	24.6	26.3	23.2

1) 世帯員の全てが通勤・通学者である世帯

2) 通勤・通学者以外の世帯員がいる世帯

図14-1 従業・通学時の世帯の状況別住宅に住む一般世帯数の推移(平成2年～22年)

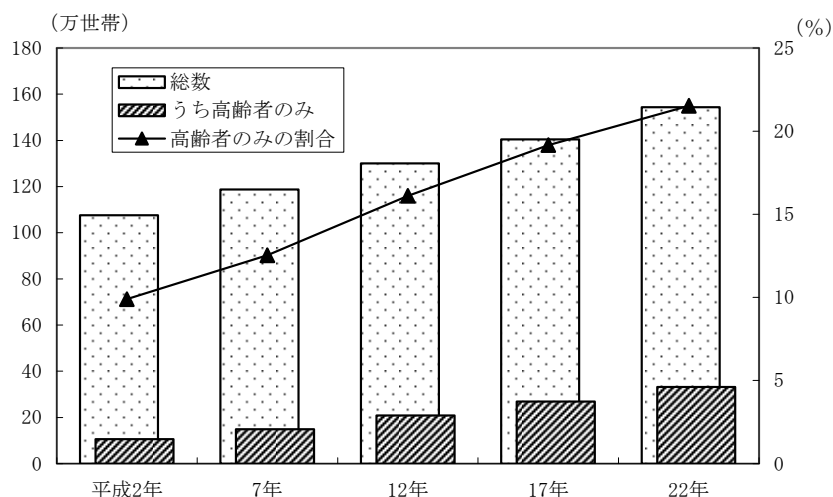

第15章 世帯数と世帯規模

1 世帯の種類と規模

世帯数は1,583,889世帯で、平成17年に比べ7.2%の増加、1世帯当たり人員は2.31に縮小

平成22年の世帯数は1,583,889世帯で、17年と比べ105,785世帯(7.2%)の増加となっています。

一般世帯数は1,573,882世帯で、平成17年と比べ130,532世帯(9.0%)の増加、施設等の世帯数は10,007世帯で、平成17年と比べ2,223世帯(28.6%)の増加となっています。

施設等の世帯人員は60,684人で、平成17年と比べ14,320人(30.9%)増加となっています。

一般世帯数の世帯人員別割合をみると、平成17年と比べ1人世帯、2人世帯が増加しているのに対し、3人以上の世帯では減少しており、1世帯当たり人員の縮小が進行しています。(表15-1、15-2、図15-1)

表15-1 世帯の種類別世帯数及び世帯人員の推移(平成2年~22年)

年次	総数 3)	一般世帯1)			施設等の世帯2)	
		世帯数	世帯人員 (人)	1世帯当 たり人員 (人)	世帯数	世帯人員 (人)
実数						
平成2年	1,170,032	1,149,740	3,177,963	2.76	6,028	25,248
7年	1,261,330	1,251,392	3,275,995	2.62	7,054	27,713
12年	1,370,346	1,353,526	3,382,386	2.50	7,375	32,474
17年	1,478,104	1,443,350	3,499,083	2.42	7,784	46,364
22年	1,583,889	1,573,882	3,628,089	2.31	10,007	60,684
増減率(%)						
平成2~7年	7.8	8.8	3.1	—	17.0	9.8
7~12年	8.6	8.2	3.2	—	4.6	17.2
12~17年	7.9	6.6	3.5	—	5.5	42.8
17~22年	7.2	9.0	3.7	—	28.6	30.9

- 1) 「一般世帯」とは、住居と生計をともにしている人の集まり、または一戸を構えて住んでいる単身者、間借り・下宿屋などの単身者、会社などの独身寮・寄宿舎などに居住している単身者をいう。
- 2) 「施設等の世帯」とは、それ以外の学校の寮・寄宿舎の学生・生徒、病院・療養所などの入院者、社会施設の入所者、自衛隊の営舎内・艦船内の居住者、矯正施設の入所者などからなる世帯をいう。
- 3) 平成2年~17年は世帯の種類「不詳」を含む。

表 15-2 世帯人員別世帯数の推移 (平成2年~22年)

年次	一般世帯数							
	総数	1人	2人	3人	4人	5人	6人	7人以上
実数								
平成2年	1,149,740	304,313	227,433	216,636	281,330	86,857	24,959	8,212
7年	1,251,392	352,073	286,158	244,745	261,505	78,518	21,560	6,833
12年	1,353,526	399,019	343,224	269,336	249,791	69,866	16,868	5,422
17年	1,443,350	436,336	393,340	286,093	245,384	62,690	14,913	4,594
22年	1,573,882	531,213	432,146	299,958	239,274	56,463	11,438	3,390
割合(%)								
平成2年	100.0	26.5	19.8	18.8	24.5	7.6	2.2	0.7
7年	100.0	28.1	22.9	19.6	20.9	6.3	1.7	0.5
12年	100.0	29.5	25.4	19.9	18.5	5.2	1.2	0.4
17年	100.0	30.2	27.3	19.8	17.0	4.3	1.0	0.3
22年	100.0	33.8	27.5	19.1	15.2	3.6	0.7	0.2
増減率(%)								
平成2~7年	8.8	15.7	25.8	13.0	△7.0	△9.6	△13.6	△16.8
7~12年	8.2	13.3	19.9	10.0	△4.5	△11.0	△21.8	△20.6
12~17年	6.6	9.4	14.6	6.2	△1.8	△10.3	△11.6	△15.3
17~22年	9.0	21.7	9.9	4.8	△2.5	△9.9	△23.3	△26.2

図 15-1 世帯人員別一般世帯数の割合の推移 (平成2年~22年)

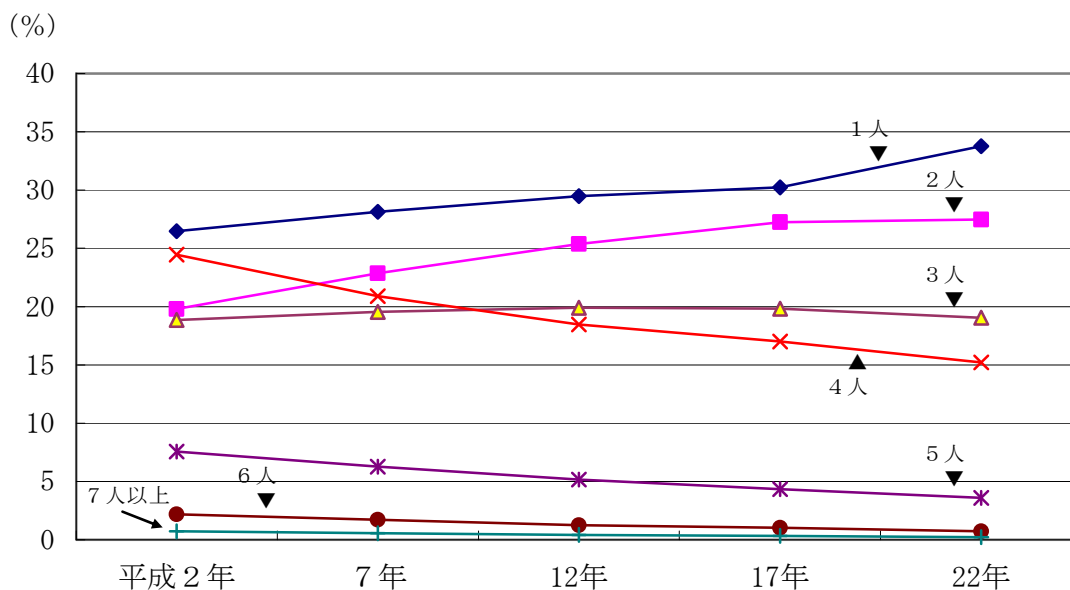

2 行政区別の世帯数と世帯規模

全区で世帯数が増加。世帯の増減率は西区、都筑区で高く、瀬谷区、金沢区で低い

行政区別で世帯数をみると、港北区が154,733世帯で最も多く、次いで鶴見区の124,177世帯、青葉区の120,378世帯となっています。一方、世帯数が最も少ないのは、西区の49,076世帯で、次いで瀬谷区の49,560世帯、栄区の50,345世帯となっています。

世帯の増減率をみると、西区（17.3%増）、都筑区（14.5%増）、港北区（9.8%増）の順で高く、瀬谷区（2.8%増）、金沢区（3.5%増）などで低くなっていますが、世帯数が減少している区はありません。

一般世帯の1世帯当たりの人員をみると、都筑区（2.65人）や泉区（2.59人）で多くなっており、西区（1.92人）や中区（2.01人）で少なくなっています。（図15-2、表15-3）

図15-2 一般世帯の1世帯当たり人員
(平成22年)



表15-3 世帯の種類別世帯数及び世帯人員—横浜市・行政区・神奈川県・全国（平成22年）

行政区	総数	対前回増減率(%)	一般世帯			施設等の世帯	
			世帯数	世帯人員(人)	1世帯当たり人員(人)	世帯数	世帯人員(人)
横浜市	1,583,889	7.2	1,573,882	3,628,089	2.31	10,007	60,684
鶴見区	124,177	6.4	124,102	270,687	2.18	75	1,491
神奈川区	113,613	8.9	113,317	230,792	2.04	296	2,637
西区	49,076	17.3	49,036	94,035	1.92	40	832
中区	75,700	7.4	68,559	137,890	2.01	7,141	8,143
南区	92,352	4.7	92,226	194,320	2.11	126	1,833
港南区	90,108	5.5	90,043	217,781	2.42	65	3,630
保土ヶ谷区	90,076	5.7	89,943	202,826	2.26	133	3,808
旭区	100,980	4.8	100,673	245,407	2.44	307	5,679
磯子区	71,169	4.4	71,115	161,634	2.27	54	1,603
金沢区	86,773	3.5	86,716	207,472	2.39	57	1,802
港北区	154,733	9.8	154,401	325,800	2.11	332	3,671
緑区	71,204	8.0	71,014	173,894	2.45	190	3,737
青葉区	120,378	6.2	120,020	297,878	2.48	358	6,419
都筑区	74,983	14.5	74,792	197,926	2.65	191	3,345
戸塚区	109,824	8.6	109,678	269,911	2.46	146	4,413
栄区	50,345	5.4	50,157	123,153	2.46	188	1,713
泉区	58,838	7.2	58,664	152,233	2.59	174	3,465
瀬谷区	49,560	2.8	49,426	124,450	2.52	134	2,463
神奈川県	3,844,525	7.0	3,830,111	8,907,559	2.33	14,414	140,772
全国	51,950,504	4.8	51,842,307	125,545,603	2.42	108,197	2,511,749

3 大都市の世帯数と世帯規模

1 世帯当たりの人員がさらに減少

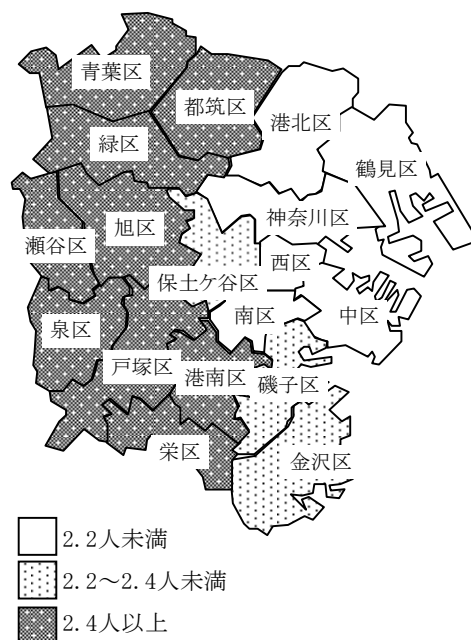
横浜市の一般世帯数（1,573,882世帯）は、人口と同様、大都市では東京都区部（4,531,864世帯）に次いで2番目となっています。

平成17年～22年の増減率をみると、横浜市の増加率（9.0%）は大都市のなかで6番目に高い率となっており、全国平均を3.3ポイント、神奈川県平均を1.1ポイント上回っています。

1世帯当たり人員を比べてみると、横浜市（2.31人）は全国平均（2.42人）より0.11人少なくなっており、大都市の中では9番目に多くなっています。

平成17年と比べると、全ての都市で縮小しており、全国的に世帯の小規模化が進んでいます。

（表15-4）

表15-4 大都市の一般世帯数及び1世帯当たり人員（平成17年、22年）

都市	一般世帯数		平成17年～22年の増減		1世帯当たり人員	
	平成17年	22年	増減数	増減率(%)	平成17年	22年
札幌市	833,796	884,750	50,954	6.1	2.21	2.11
仙台市	434,539	464,640	30,101	6.9	2.31	2.21
さいたま市	456,749	502,166	45,417	9.9	2.54	2.40
千葉市	369,571	405,602	36,031	9.7	2.45	2.33
東京都区部	4,024,884	4,531,864	506,980	12.6	2.05	1.95
川崎市	592,578	660,400	67,822	11.4	2.21	2.13
横浜市	1,443,350	1,573,882	130,532	9.0	2.42	2.31
相模原市	-	302,555	-	-	-	2.34
新潟市	-	312,159	-	-	-	2.55
静岡市	263,414	278,644	15,230	5.8	2.62	2.52
浜松市	-	300,004	-	-	-	2.62
名古屋市	935,511	1,019,381	83,870	9.0	2.31	2.19
京都市	641,455	680,634	39,179	6.1	2.24	2.13
大阪市	1,203,312	1,311,523	108,211	9.0	2.12	2.00
堺市	-	344,088	-	-	-	2.40
神戸市	639,480	683,310	43,830	6.9	2.34	2.22
岡山市	-	296,290	-	-	-	2.34
広島市	477,664	512,341	34,677	7.3	2.35	2.25
北九州市	412,247	419,984	7,737	1.9	2.35	2.27
福岡市	632,653	706,428	73,775	11.7	2.15	2.03
神奈川県	3,549,710	3,830,111	280,401	7.9	2.43	2.33
全国	49,062,530	51,842,307	2,779,777	5.7	2.55	2.42

第16章 世帯の家族類型

1 世帯の家族類型

ひとり親と子供からなる世帯、一人暮らし世帯がさらに増加

家族類型別で一般世帯数をみると、親族のみの世帯のうち核家族世帯が947,693世帯で、一般世帯数の60.2%を占めていますが、平成17年と比べ、その割合は減少しています。このうち、夫婦のみの世帯が321,109世帯（一般世帯数の20.4%）と夫婦と子供から成る世帯が499,423世帯（同31.7%）で割合が減少しているのに対して、ひとり親と子供から成る世帯が127,161世帯（同8.1%）で増加傾向にあります。

また、一人暮らし世帯（単独世帯）は531,213世帯（同33.8%）で、その割合は増加し続けており、3世帯に1世帯が一人暮らしとなっています。（表16-1、図16-1）

表16-1 世帯の家族類型別一般世帯数の推移（平成12年～22年）

世帯の家族類型	一般世帯数			割合 (%)		
	12年	17年	22年 1)	12年	17年	22年
総数	1,353,526	1,443,350	1,573,882	100.0	100.0	100.0
親族のみの世帯 2) 3)	947,318	997,072	1,024,634	70.0	69.1	65.1
核家族世帯	853,475	905,635	947,693	63.1	62.7	60.2
夫婦のみ	263,177	299,081	321,109	19.4	20.7	20.4
夫婦と子供	492,774	494,934	499,423	36.4	34.3	31.7
ひとり親と子供	97,524	111,620	127,161	7.2	7.7	8.1
核家族以外の世帯	93,843	91,437	76,941	6.9	6.3	4.9
夫婦と親	13,320	14,403	12,714	1.0	1.0	0.8
夫婦、子供と親	47,090	40,584	29,321	3.5	2.8	1.9
その他	33,433	36,450	34,906	2.5	2.5	2.2
非親族を含む世帯 3) 4)	7,189	9,942	14,246	0.5	0.7	0.9
単独世帯	399,019	436,336	531,213	29.5	30.2	33.8
(参考) 3世代世帯	—	62,597	46,029	—	4.6	2.9

1) 総数に世帯の家族類型「不詳」を含む。

2) 平成22年調査にて「親族のみの世帯」に変更。平成17年調査以前は「親族世帯」

3) 平成17年調査以前は親族のみの世帯に同居する非親族（住み込みの従業員、家事手伝いなど）がいる場合は「親族世帯」に含まれており、平成22年では「非親族を含む世帯」に含まれている。

4) 平成22年調査にて「非親族を含む世帯」に変更。平成17年調査以前は「非親族世帯」

図16-1 世帯の家族類型別一般世帯数の推移（平成12年～22年）

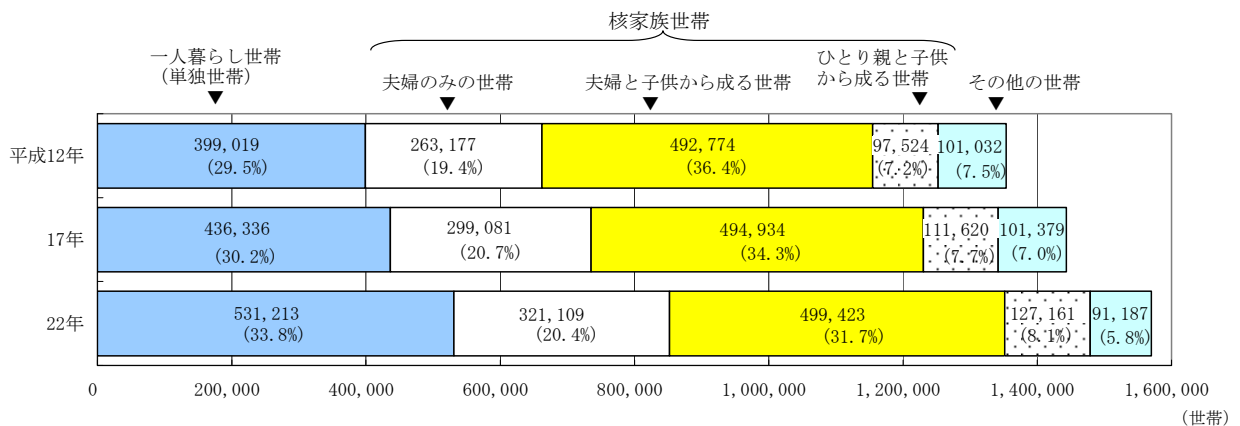

2 行政区の世帯の家族類型

西区、神奈川区及び中区の臨海区などで「単独世帯」の割合が高い

一般世帯の世帯の家族類型別割合を行政区別にみると、「親族のみの世帯」では、泉区の77.7%が最も高く、次いで栄区の74.7%、都筑区の74.3%となっており、西区の49.2%が最も低くなっています。そのうち、「核家族世帯」では、泉区の71.3%が最も高く、次いで都筑区の69.9%、栄区の69.7%となっており、これも西区の45.1%が最も低くなっています。また、「単独世帯」では、西区の49.5%が最も高く、次いで神奈川区の45.6%、中区の44.5%となっており、泉区の21.4%が最も低くなっています。

(表16-2)

表16-2 世帯の家族類型別一般世帯数—横浜市・行政区（平成22年）

行政区	一般世帯数					
	総数 1)	親族のみの世帯	核家族世帯	核家族以外の世帯	非親族を含む世帯	単独世帯
実数						
横浜市	1,573,882	1,024,634	947,693	76,941	14,246	531,213
鶴見区	124,102	72,297	65,955	6,342	1,480	50,294
神奈川区	113,317	60,460	55,548	4,912	1,105	51,711
西区	49,036	24,108	22,112	1,996	655	24,256
中区	68,559	34,758	31,759	2,999	912	30,535
南区	92,226	52,910	48,069	4,841	1,004	38,107
港南区	90,043	64,848	60,424	4,424	669	24,526
保土ケ谷区	89,943	57,000	52,282	4,718	671	32,255
旭区	100,673	72,456	66,830	5,626	721	27,470
磯子区	71,115	46,691	43,210	3,481	530	23,864
金沢区	86,716	60,408	55,706	4,702	510	25,785
港北区	154,401	87,400	81,210	6,190	1,784	65,168
緑区	71,014	50,608	47,093	3,515	657	19,743
青葉区	120,020	86,738	82,077	4,661	1,073	32,163
都筑区	74,792	55,577	52,270	3,307	532	17,913
戸塚区	109,678	78,979	73,219	5,760	858	29,818
栄区	50,157	37,469	34,965	2,504	258	12,424
泉区	58,664	45,578	41,854	3,724	414	12,525
瀬谷区	49,426	36,349	33,110	3,239	413	12,656
割合(%)						
横浜市	100.0	65.1	60.2	4.9	0.9	33.8
鶴見区	100.0	58.3	53.1	5.1	1.2	40.5
神奈川区	100.0	53.4	49.0	4.3	1.0	45.6
西区	100.0	49.2	45.1	4.1	1.3	49.5
中区	100.0	50.7	46.3	4.4	1.3	44.5
南区	100.0	57.4	52.1	5.2	1.1	41.3
港南区	100.0	72.0	67.1	4.9	0.7	27.2
保土ケ谷区	100.0	63.4	58.1	5.2	0.7	35.9
旭区	100.0	72.0	66.4	5.6	0.7	27.3
磯子区	100.0	65.7	60.8	4.9	0.7	33.6
金沢区	100.0	69.7	64.2	5.4	0.6	29.7
港北区	100.0	56.6	52.6	4.0	1.2	42.2
緑区	100.0	71.3	66.3	4.9	0.9	27.8
青葉区	100.0	72.3	68.4	3.9	0.9	26.8
都筑区	100.0	74.3	69.9	4.4	0.7	24.0
戸塚区	100.0	72.0	66.8	5.3	0.8	27.2
栄区	100.0	74.7	69.7	5.0	0.5	24.8
泉区	100.0	77.7	71.3	6.3	0.7	21.4
瀬谷区	100.0	73.5	67.0	6.6	0.8	25.6

1) 世帯の家族類型「不詳」を含む。

3 世帯の家族類型の大都市比較

大都市の中で「核家族世帯」の割合が3番目に高い

大都市における一般世帯の世帯の家族類型別割合をみると、「親族のみの世帯」では、浜松市の71.0%が最も高く、次いで静岡市の70.1%、堺市の69.1%となっており、横浜市は65.1%で7番目となっています。そのうち、「核家族世帯」では、堺市の63.1%が最も高く、次いでさいたま市の60.9%、横浜市の60.2%となっています。また、「単独世帯」では、東京都区部の49.1%が最も高く、次いで福岡市の47.7%、大阪市の47.4%となっており、横浜市は33.8%で14番目となっています。(表16-3)

表16-3 大都市、世帯の家族類型別一般世帯数(平成22年)

都 市	一般世帯数					
	総 数 1)	親族のみ の世帯	核家族世帯	核家族以外 の世帯	非親族を 含む世帯	単独世帯
実 数						
札幌市	884,750	526,514	486,407	40,107	10,117	347,932
仙台市	464,640	270,448	236,107	34,341	5,531	188,567
さいたま市	502,166	337,336	305,964	31,372	4,687	158,956
千葉市	405,602	264,478	243,038	21,440	3,286	131,700
東京都区部	4,531,864	2,224,206	2,036,246	187,960	63,509	2,223,510
川崎市	660,400	371,214	341,516	29,698	8,500	280,630
横浜市	1,573,882	1,024,634	947,693	76,941	14,246	531,213
相模原市	302,555	195,276	177,256	18,020	3,802	103,377
新潟市	312,159	214,300	169,056	45,244	2,262	95,505
静岡市	278,644	195,373	157,927	37,446	2,455	80,660
浜松市	300,004	213,000	169,105	43,895	1,624	85,316
名古屋市	1,019,381	594,149	531,215	62,934	10,652	414,490
京都市	680,634	378,902	336,918	41,984	7,158	292,123
大阪市	1,311,523	672,906	611,570	61,336	15,576	622,010
堺市	344,088	237,927	217,028	20,899	2,436	103,487
神戸市	683,310	424,595	390,473	34,122	4,706	252,415
岡山市	296,290	186,894	161,022	25,872	2,568	106,796
広島市	512,341	319,837	292,303	27,534	3,537	188,813
北九州市	419,984	270,168	241,293	28,875	3,466	145,276
福岡市	706,428	360,505	327,824	32,681	8,719	337,103
神奈川県	3,830,111	2,492,419	2,269,363	223,056	38,566	1,294,051
全 国	51,842,307	34,515,547	29,206,899	5,308,648	456,455	16,784,507
割 合 (%)						
札幌市	100.0	59.5	55.0	4.5	1.1	39.3
仙台市	100.0	58.2	50.8	7.4	1.2	40.6
さいたま市	100.0	67.2	60.9	6.2	0.9	31.7
千葉市	100.0	65.2	59.9	5.3	0.8	32.5
東京都区部	100.0	49.1	44.9	4.1	1.4	49.1
川崎市	100.0	56.2	51.7	4.5	1.3	42.5
横浜市	100.0	65.1	60.2	4.9	0.9	33.8
相模原市	100.0	64.5	58.6	6.0	1.3	34.2
新潟市	100.0	68.7	54.2	14.5	0.7	30.6
静岡市	100.0	70.1	56.7	13.4	0.9	28.9
浜松市	100.0	71.0	56.4	14.6	0.5	28.4
名古屋市	100.0	58.3	52.1	6.2	1.0	40.7
京都市	100.0	55.7	49.5	6.2	1.1	42.9
大阪市	100.0	51.3	46.6	4.7	1.2	47.4
堺市	100.0	69.1	63.1	6.1	0.7	30.1
神戸市	100.0	62.1	57.1	5.0	0.7	36.9
岡山市	100.0	63.1	54.3	8.7	0.9	36.0
広島市	100.0	62.4	57.1	5.4	0.7	36.9
北九州市	100.0	64.3	57.5	6.9	0.8	34.6
福岡市	100.0	51.0	46.4	4.6	1.2	47.7
神奈川県	100.0	65.1	59.3	5.8	1.0	33.8
全 国	100.0	66.6	56.3	10.2	0.9	32.4

1) 世帯の家族類型「不詳」を含む。

4 夫婦の労働力状態

夫が就業、妻が非就業の世帯が減少し、共働き世帯が増加

夫婦のいる一般世帯の就業状態の割合をみると、平成17年と比べ「夫が就業、妻が非就業」の世帯は5.2ポイント低下していますが、「夫婦とも就業」は0.4ポイント、「夫が非就業、妻が就業」は0.3ポイント、「夫婦とも非就業」は0.4ポイント上昇しています。

6歳未満の子供のいる夫婦の就業状態の割合をみると、「夫婦とも就業」は30.6%と、他の年齢階級より低くなっています。平成17年と比べ「夫が非就業、妻が就業」の世帯は0.1ポイント上昇、「夫婦とも非就業」は0.1ポイント低下と、大きな変化がないのに対し、「夫婦とも就業」は5.5ポイント上昇、「夫が就業、妻が非就業」は10.5ポイント低下しています。(図16-2、表16-4)

図16-2 夫婦の就業・非就業別夫婦のいる一般世帯数及び割合（平成12年～22年）



表16-4 夫婦の就業・非就業、最年少の子供の年齢（5区分）別夫婦のいる一般世帯数（平成17年、22年）

子供の有無、 最年少の 子供の年齢	平成17年					22年				
	総数 1)	夫婦とも 就業	夫が就業 妻が非就業	夫が非就業 妻が就業	夫婦とも 非就業	総数 1)	夫婦とも 就業	夫が就業 妻が非就業	夫が非就業 妻が就業	夫婦とも 非就業
総数	863,513	327,789	342,823	25,169	144,046	876,553	336,620	302,079	28,074	149,780
子供なし	317,460	107,374	88,002	12,076	93,988	337,846	111,619	81,615	13,748	98,450
子供あり	546,053	220,415	254,821	13,093	50,058	538,707	225,001	220,464	14,326	51,330
6歳未満	145,788	36,582	105,798	561	1,439	140,611	43,020	87,363	669	1,329
6～14歳	128,788	67,517	57,994	1,025	931	136,093	71,370	56,206	1,347	970
15～17	39,642	24,548	13,829	510	391	37,843	23,783	11,493	640	373
18～19	26,031	15,755	9,174	438	432	23,482	14,463	7,319	489	358
20歳以上	205,804	76,013	68,026	10,559	46,865	200,678	72,365	58,083	11,181	48,300
割合 (%)										
総数	100.0	38.0	39.7	2.9	16.7	100.0	38.4	34.5	3.2	17.1
子供なし	100.0	33.8	27.7	3.8	29.6	100.0	33.0	24.2	4.1	29.1
子供あり	100.0	40.4	46.7	2.4	9.2	100.0	41.8	40.9	2.7	9.5
6歳未満	100.0	25.1	72.6	0.4	1.0	100.0	30.6	62.1	0.5	0.9
6～14歳	100.0	52.4	45.0	0.8	0.7	100.0	52.4	41.3	1.0	0.7
15～17	100.0	61.9	34.9	1.3	1.0	100.0	62.8	30.4	1.7	1.0
18～19	100.0	60.5	35.2	1.7	1.7	100.0	61.6	31.2	2.1	1.5
20歳以上	100.0	36.9	33.1	5.1	22.8	100.0	36.1	28.9	5.6	24.1

1) 労働力状態「不詳」を含む。

第17章 住居

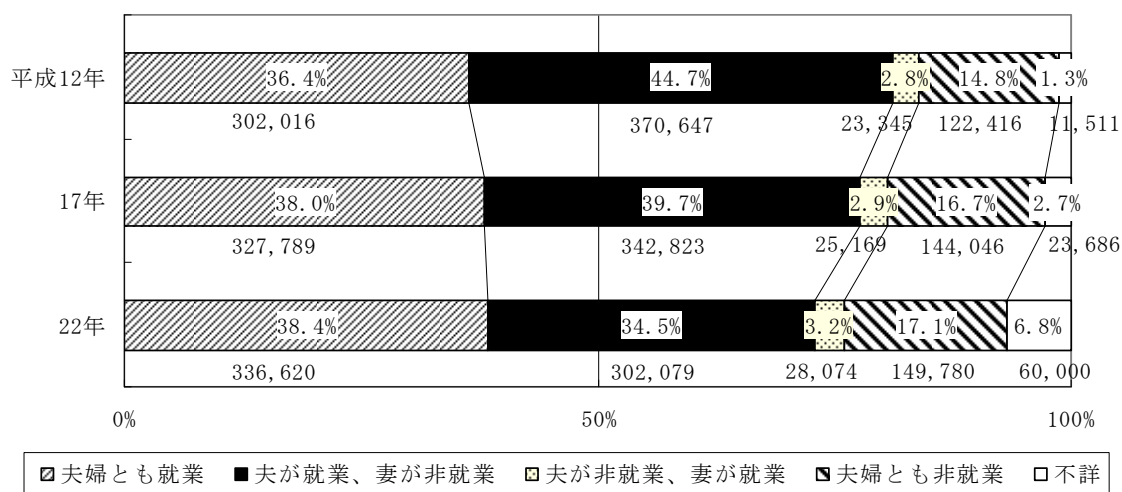
1 住居の種類と所有の関係

民営の借家に住む世帯の割合は1.5ポイント上昇の29.9%、持ち家率は0.5ポイント低下の58.8%

住宅の所有の関係別で住宅に住む一般世帯数をみると、持ち家に住む世帯は907,141世帯（住宅に住む一般世帯の58.8%）、民営の借家に住む世帯は461,968世帯（同29.9%）となっています。住宅の所有の関係別の割合を平成17年と比べると、民営の借家に住む世帯の割合が1.5ポイント上昇し、持ち家率は0.5ポイント低下しています。

住宅の所有の関係別住宅に住む一般世帯数を平成17年と比べると、間借りの世帯（16.6%増）と民営の借家に住む世帯（16.0%増）が増加しているのに対し、給与住宅に住む世帯（8.3%減）は平成12年から減少し続けています。（表17-1）

表17-1 住宅の所有の関係別住宅に住む一般世帯数の推移（昭和60年～平成22年）

年次	総数	持ち家	公営の借家	都市機構・ 公社の借家	民営の借家	給与住宅	間借り
実数							
昭和60年	947,661	517,262	34,959	41,065	275,928	69,048	9,399
平成2年	1,076,191	570,644	36,920	42,512	338,935	74,775	12,405
7年	1,187,166	625,016	38,882	44,188	383,917	82,459	12,704
12年	1,300,696	724,844	41,378	49,367	397,674	68,118	19,315
17年	1,404,039	831,932	44,960	54,350	398,172	55,504	19,121
22年	1,543,521	907,141	45,985	55,220	461,968	50,920	22,287
割合(%)							
昭和60年	100.0	54.6	3.7	4.3	29.1	7.3	1.0
平成2年	100.0	53.0	3.4	4.0	31.5	6.9	1.2
7年	100.0	52.6	3.3	3.7	32.3	6.9	1.1
12年	100.0	55.7	3.2	3.8	30.6	5.2	1.5
17年	100.0	59.3	3.2	3.9	28.4	4.0	1.4
22年	100.0	58.8	3.0	3.6	29.9	3.3	1.4
増減率(%)							
昭和60～平成2年	13.6	10.3	5.6	3.5	22.8	8.3	32.0
平成2～7年	10.3	9.5	5.3	3.9	13.3	10.3	2.4
7～12年	9.6	16.0	6.4	11.7	3.6	△17.4	52.0
12～17年	7.9	14.8	8.7	10.1	0.1	△18.5	△1.0
17～22年	9.9	9.0	2.3	1.6	16.0	△8.3	16.6

表17-2 住宅の所有の関係別住宅に住む一般世帯数—横浜市・神奈川県・全国（平成22年）

地域	総数	持ち家	公営の借家	都市機構・ 公社の借家	民営の借家	給与住宅	間借り
横浜市	1,543,521	907,141	45,985	55,220	461,968	50,920	22,287
割合(%)	100.0	58.8	3.0	3.6	29.9	3.3	1.4
神奈川県	3,756,610	2,214,495	103,223	94,353	1,181,387	112,672	50,480
割合(%)	100.0	58.9	2.7	2.5	31.4	3.0	1.3
全国	51,054,879	31,594,379	2,153,225	916,721	14,371,457	1,441,766	577,331
割合(%)	100.0	61.9	4.2	1.8	28.1	2.8	1.1

2 住宅の建て方

共同住宅に住む世帯が92万世帯、全体の60.0%

住宅に住む一般世帯を住宅の建て方別にみると、「共同住宅」に住む世帯が926,880世帯（住宅に住む一般世帯の60.0%）で最も多く、次いで「一戸建」が586,377世帯（同38.0%）、「長屋建」が27,122世帯（同1.8%）、「その他」（工場や事務所などに住宅がある場合など）が3,073世帯（同0.2%）となっています。さらに、共同住宅の階数別では、「1・2階建」が213,013世帯（同13.8%）、「3～5階建」が345,570世帯（同22.4%）、「6～10階建」が249,362世帯（同16.2%）、「11階建以上」が118,930世帯（同7.7%）で、4割以上の世帯が3階建以上の共同住宅に住んでおり、2割以上の世帯が6階建以上の高層の共同住宅に住んでいます。

住宅の所有の関係別に住宅の建て方別割合をみると、持ち家に住む世帯では60.3%が一戸建に住んでいます。一方、マンションを中心とした3階建以上の共同住宅に住む世帯も38.1%を占めています。一方、借家を見ると、民営では1・2階建が42.1%、公営では3～5階建が74.9%と高くなっていますが、都市機構・公社では6～10階建が25.0%、11階建以上が36.2%と、6割以上の世帯が高層の共同住宅に居住しています。（表17-3、図17-1）

表17-3 住宅の所有の関係、住宅の建て方別住宅に住む一般世帯数（平成22年）

住宅の所有の関係	総数 1)	一戸建	長屋建	共同住宅					その他
				総数 2)	1・2 階建	3～5 階建	6～10 階建	11階建 以上	
実数									
総数	1,543,521	586,377	27,122	926,880	213,013	345,570	249,362	118,930	3,073
持ち家	907,141	546,928	5,781	353,263	7,711	113,805	155,953	75,793	1,157
借家	614,093	27,068	20,711	564,623	201,548	228,804	91,739	42,528	1,635
公営	45,985	17	50	45,918	240	34,426	8,109	3,143	-
都市機構・公社	55,220	-	66	55,154	53	21,282	13,830	19,989	-
民営	461,968	24,301	18,582	417,907	194,579	147,670	59,023	16,631	1,164
給与住宅	50,920	2,750	2,013	45,644	6,676	25,426	10,777	2,765	471
間借り	22,287	12,381	630	8,994	3,754	2,961	1,670	609	281
割合 (%)									
総数	100.0	38.0	1.8	60.0	13.8	22.4	16.2	7.7	0.2
持ち家	100.0	60.3	0.6	38.9	0.9	12.5	17.2	8.4	0.1
借家	100.0	4.4	3.4	91.9	32.8	37.3	14.9	6.9	0.3
公営	100.0	0.0	0.1	99.9	0.5	74.9	17.6	6.8	-
都市機構・公社	100.0	-	0.1	99.9	0.1	38.5	25.0	36.2	-
民営	100.0	5.3	4.0	90.5	42.1	32.0	12.8	3.6	0.3
給与住宅	100.0	5.4	4.0	89.6	13.1	49.9	21.2	5.4	0.9
間借り	100.0	55.6	2.8	40.4	16.8	13.3	7.5	2.7	1.3

- 1) 住宅の建て方「不詳」を含む。
2) 建物全体の階数「不詳」を含む。

図17-1 住宅の所有の関係、建て方別割合（平成22年）

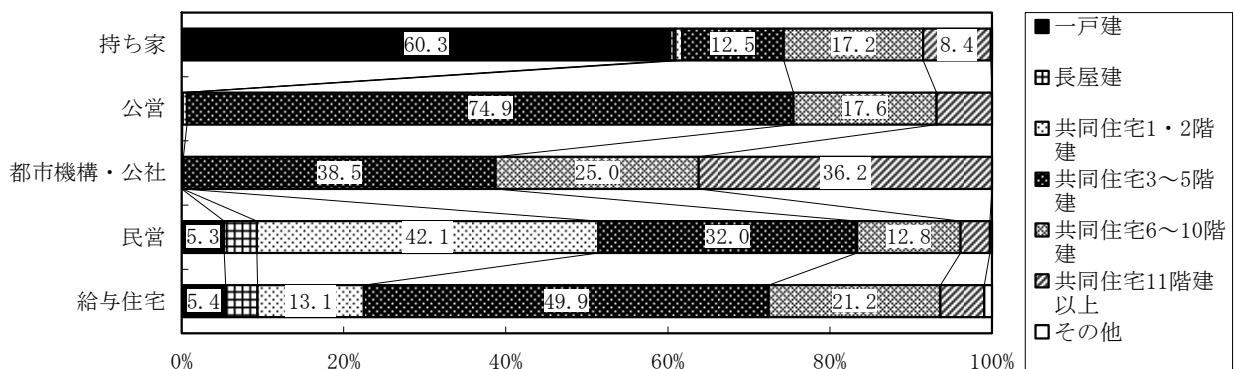

一戸建に住む世帯の割合が減少し、高層の共同住宅に住む世帯の割合が増加

住宅の建て方別で住宅に住む一般世帯数をみると、一戸建に住む世帯が 586,377 世帯（住宅に住む一般世帯の 38.0%）、長屋建に住む世帯が 27,122 世帯（同 1.8%）、共同住宅に住む世帯が 926,880 世帯（同 60.0%）となっています。

住宅の建て方別の割合を平成 17 年と比べると、一戸建が 1.1 ポイント、長屋建が 0.4 ポイント低下しているのに対し、共同住宅は 1.6 ポイント上昇しており、特に 6 階建以上の共同住宅の割合が増加しています。

住宅の建て方を全国と比べると、全国では一戸建に住む世帯が 55.7%、共同住宅に住む世帯が 41.6% となっていますが、横浜市は一戸建に住む世帯が 38.0%、共同住宅に住む世帯が 60.0% となっており、一戸建に住む世帯の割合が低く、共同住宅に住む世帯の割合が高くなっています。共同住宅の内訳をみると、特に 6 階建以上の共同住宅に住む世帯の割合が横浜市 23.9%、全国 13.9% となっており、その差が 10.0 ポイントとなっています。（図 17-2、表 17-4）

図 17-2 住宅の建て方別住宅に住む一般世帯数の推移（昭和 60 年～平成 22 年）

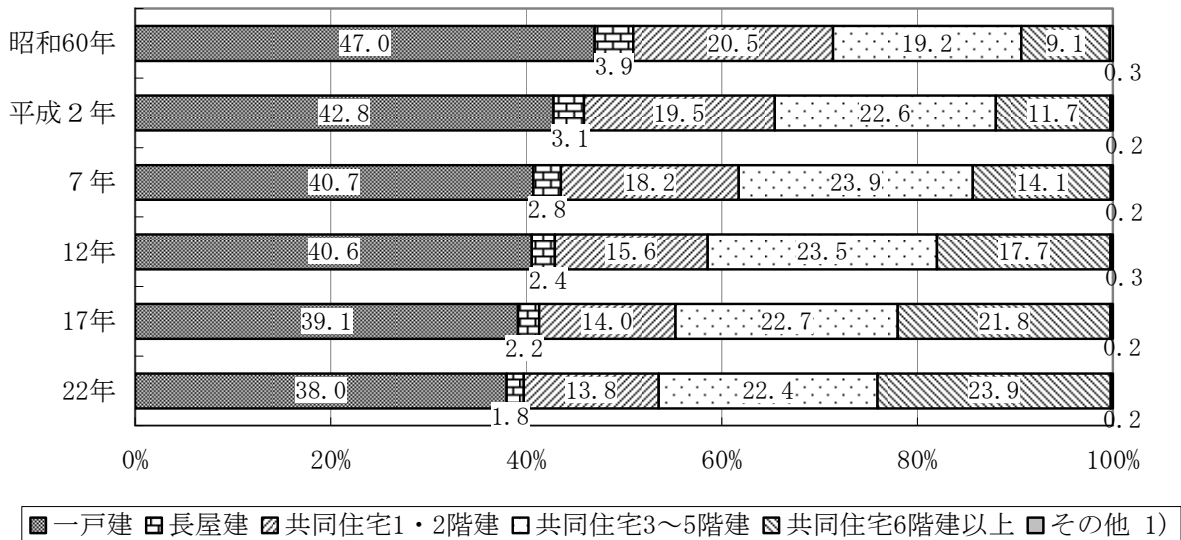

1) 平成22年は、住宅の建て方「不詳」及び共同住宅の建物全体の階数「不詳」を含む。

表 17-4 住宅の建て方別住宅に住む一般世帯数－横浜市・神奈川県・全国（平成 22 年）

地域	総数 1)	一戸建	長屋建	共同住宅					その他
				総数 2)	1・2階建	3～5階建	6階建以上	うち11階建以上	
横浜市	1,543,521	586,377	27,122	926,880	213,013	345,570	368,292	118,930	3,073
割合 (%)	100.0	38.0	1.8	60.0	13.8	22.4	23.9	7.7	0.2
神奈川県	3,756,610	1,618,046	70,025	2,061,475	559,345	802,521	699,602	230,527	6,880
割合 (%)	100.0	43.1	1.9	54.9	14.9	21.4	18.6	6.1	0.2
全国	51,054,879	28,424,992	1,301,873	21,224,628	5,974,933	8,153,716	7,095,939	2,865,584	100,063
割合 (%)	100.0	55.7	2.5	41.6	11.7	16.0	13.9	5.6	0.2

1) 住宅の建て方「不詳」を含む。
2) 建物全体の階数「不詳」を含む。

3 行政区別の住居の状況

持ち家率は泉区、戸塚区などで高く、神奈川区、港北区などで低い

行政区別で住宅の所有の関係別住宅に住む一般世帯数をみると、持ち家に住む世帯の割合が泉区（66.9%）、戸塚区（66.7%）など7区で、全国割合の61.9%を超えています。また、神奈川区（49.9%）、港北区（50.2%）などで持ち家に住む世帯の割合は低く、神奈川区では50%を下回っています。

住宅の所有の関係別住宅に住む一般世帯数を平成17年と比べると、持ち家に住む世帯は西区（18.8%増）、都筑区（17.3%増）など、全ての区で増加しています。また、給与住宅に住む世帯は磯子区（36.2%減）、南区（23.4%減）、青葉区（20.2%減）など13区で減少しています。

（表17-5、図17-3、17-4）

表17-5 住宅の所有の関係別住宅に住む一般世帯数—横浜市・行政区（平成22年）

行政区	住宅の所有の関係						総数に占める割合（%）					対前回増減率（%）				
	総数	持ち家	公営・都市機構・公社の借家	民間借家	給与住宅	間借り	持ち家	公営・都市機構・公社の借家	民間借家	給与住宅	間借り	持ち家	公営・都市機構・公社の借家	民間借家	給与住宅	間借り
横浜市	1,543,521	907,141	101,205	461,968	50,920	22,287	58.8	6.6	29.9	3.3	1.4	9.0	1.9	16.0	△ 8.3	16.6
鶴見区	119,610	67,606	1,901	42,864	4,894	2,345	56.5	1.6	35.8	4.1	2.0	9.2	3.7	12.2	△ 9.9	15.7
神奈川区	111,523	55,674	7,376	42,265	4,376	1,832	49.9	6.6	37.9	3.9	1.6	11.6	5.6	10.6	10.5	16.6
西区	47,985	25,340	846	18,750	2,279	770	52.8	1.8	39.1	4.7	1.6	18.8	△ 14.7	37.8	2.8	2.7
中区	67,285	34,258	4,772	23,794	3,432	1,029	50.9	7.1	35.4	5.1	1.5	10.6	△ 5.2	19.7	1.2	1.4
南区	90,592	52,307	4,130	30,586	1,935	1,634	57.7	4.6	33.8	2.1	1.8	3.4	10.2	23.6	△ 23.4	14.3
港南区	89,030	58,737	6,918	18,577	3,642	1,156	66.0	7.8	20.9	4.1	1.3	7.7	1.3	7.1	△ 3.0	28.0
保土ヶ谷区	88,284	51,801	9,716	23,607	1,903	1,257	58.7	11.0	26.7	2.2	1.4	6.7	7.6	13.4	△ 18.4	13.3
旭区	99,338	64,438	10,171	21,638	1,750	1,341	64.9	10.2	21.8	1.8	1.3	7.2	△ 1.4	10.0	△ 18.6	21.8
磯子区	69,107	43,140	6,708	16,370	2,051	838	62.4	9.7	23.7	3.0	1.2	9.4	1.7	16.7	△ 36.2	△ 2.0
金沢区	85,327	56,097	6,328	18,405	3,205	1,292	65.7	7.4	21.6	3.8	1.5	5.7	△ 0.7	8.2	△ 10.7	21.3
港北区	151,393	75,958	3,402	64,801	5,101	2,131	50.2	2.2	42.8	3.4	1.4	9.0	15.1	22.9	2.4	2.1
緑区	70,338	40,008	7,743	19,704	1,955	928	56.9	11.0	28.0	2.8	1.3	10.0	3.2	9.3	△ 5.3	40.8
青葉区	116,874	69,584	2,990	38,284	4,722	1,294	59.5	2.6	32.8	4.0	1.1	10.8	△ 8.5	16.1	△ 20.2	6.4
都筑区	73,106	41,520	5,090	22,124	3,439	933	56.8	7.0	30.3	4.7	1.3	17.3	△ 2.5	24.6	8.2	41.6
戸塚区	106,968	71,367	7,207	23,927	3,343	1,124	66.7	6.7	22.4	3.1	1.1	11.2	3.9	20.8	△ 7.2	12.6
栄区	49,674	32,236	4,768	10,639	1,358	673	64.9	9.6	21.4	2.7	1.4	8.1	△ 0.5	15.3	△ 11.4	32.7
泉区	58,132	38,893	4,480	12,797	915	1,047	66.9	7.7	22.0	1.6	1.8	6.6	8.0	11.1	△ 7.6	67.3
瀬谷区	48,955	28,177	6,659	12,836	620	663	57.6	13.6	26.2	1.3	1.4	5.3	△ 1.4	1.6	△ 6.8	21.7

図 17-3 持ち家率—行政区（平成 22 年）



図 17-4 持ち家率（平成 22 年）



西区、中区は11階建以上の共同住宅に住む一般世帯の割合が他区と比べ特に高い

行政区別で住宅の建て方別に住宅に住む一般世帯数をみると、一戸建に住む世帯の割合は泉区で57.2%と高くなっており、一番低い西区の25.3%と比べると2倍以上の差があります。

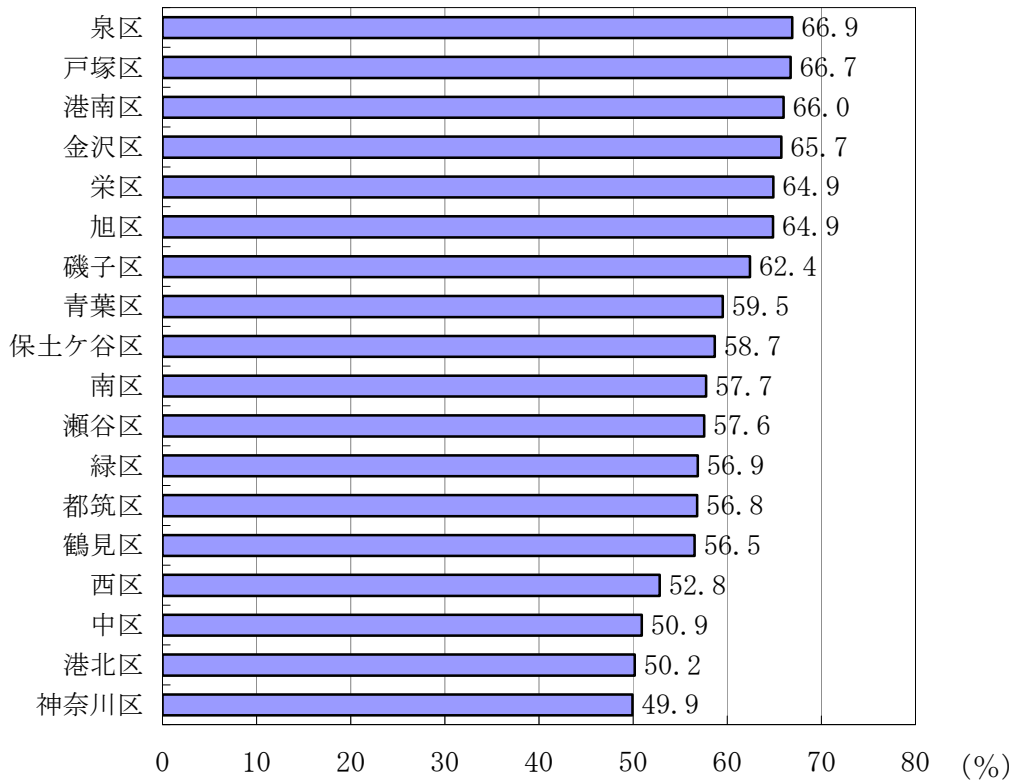
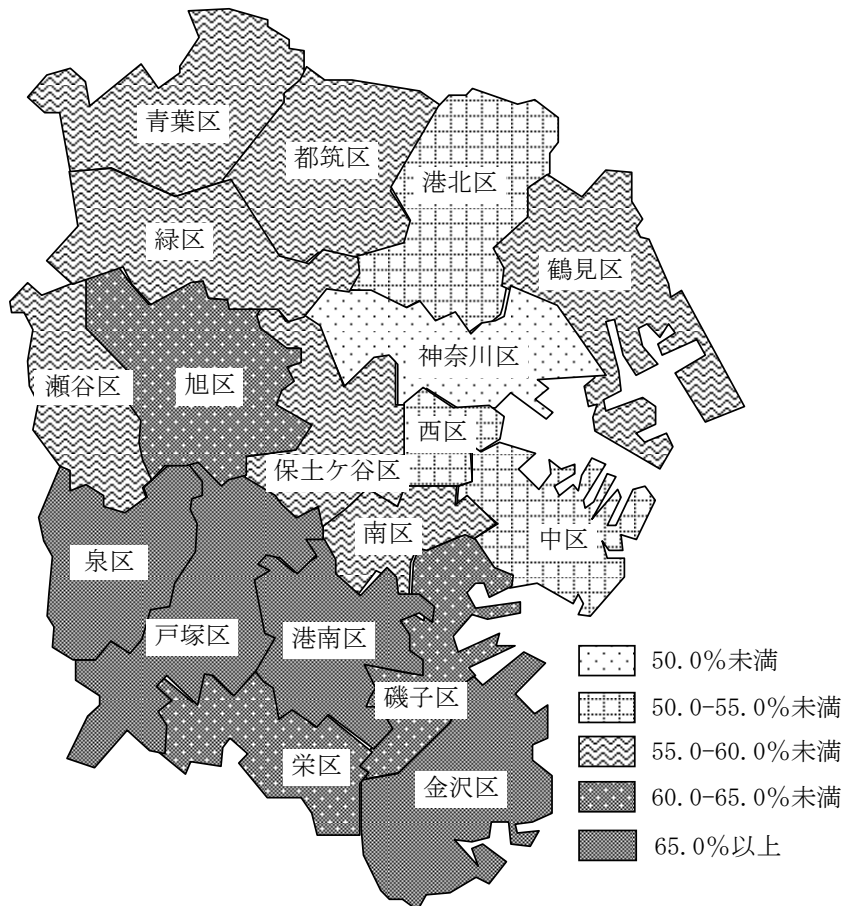
また、共同住宅に住む世帯の割合は、西区（73.5%）、中区（71.9%）が高くなっている一方、持ち家率の高い泉区（40.7%）で低くなっています。

西区、中区では、特に11階建以上の共同住宅に住む世帯の割合が20%以上を占めており、他区に比べ際立って高くなっています。

平成17年と比べると、11階建以上の共同住宅に住む世帯が17区で増加しているのに対して、長屋建に住む世帯が17区で減少しています。（表17-6、図17-5、17-6）

表17-6 住宅の建て方別住宅に住む一般世帯数—横浜市・行政区（平成22年）

行政区	住宅の建て方								
	総数 1)	一戸建	長屋建	共同住宅					その他
				総数 2)	1・2 階建	3～5 階建	6～10 階建	11階建 以上	
実数									
横浜市	1,543,521	586,377	27,122	926,880	213,013	345,570	249,362	118,930	3,073
鶴見区	119,610	40,552	1,439	77,245	19,158	27,862	23,220	7,004	369
神奈川区	111,523	34,149	1,335	75,709	20,452	25,742	17,114	12,401	328
西区	47,985	12,162	435	35,257	3,971	7,884	11,944	11,458	130
中区	67,285	17,867	798	48,382	5,603	10,883	18,026	13,870	236
南区	90,592	34,799	1,201	54,320	12,043	15,353	18,349	8,573	262
港南区	89,030	37,447	1,412	50,046	9,965	22,870	13,286	3,925	120
保土ヶ谷区	88,284	34,997	1,160	51,944	12,794	18,712	13,844	6,594	181
旭区	99,338	48,423	1,665	49,114	13,132	20,471	8,604	6,906	136
磯子区	69,107	25,285	1,014	42,691	8,031	18,873	10,510	5,277	114
金沢区	85,327	35,093	1,591	48,499	11,672	17,999	11,849	6,978	143
港北区	151,393	45,055	1,828	104,149	30,796	37,652	29,347	6,354	355
緑区	70,338	24,144	1,160	44,944	10,922	20,216	10,362	3,444	88
青葉区	116,874	46,744	2,617	67,358	13,211	35,848	15,464	2,835	143
都筑区	73,106	22,652	4,860	45,452	5,336	16,674	15,225	8,217	135
戸塚区	106,968	44,449	1,625	60,739	12,715	19,743	19,673	8,608	146
栄区	49,674	23,538	974	25,133	5,915	10,137	5,337	3,744	29
泉区	58,132	33,251	1,119	23,686	8,355	9,056	3,856	2,419	74
瀬谷区	48,955	25,770	889	22,212	8,942	9,595	3,352	323	84
割合 (%)									
横浜市	100.0	38.0	1.8	60.0	13.8	22.4	16.2	7.7	0.2
鶴見区	100.0	33.9	1.2	64.6	16.0	23.3	19.4	5.9	0.3
神奈川区	100.0	30.6	1.2	67.9	18.3	23.1	15.3	11.1	0.3
西区	100.0	25.3	0.9	73.5	8.3	16.4	24.9	23.9	0.3
中区	100.0	26.6	1.2	71.9	8.3	16.2	26.8	20.6	0.4
南区	100.0	38.4	1.3	60.0	13.3	16.9	20.3	9.5	0.3
港南区	100.0	42.1	1.6	56.2	11.2	25.7	14.9	4.4	0.1
保土ヶ谷区	100.0	39.6	1.3	58.8	14.5	21.2	15.7	7.5	0.2
旭区	100.0	48.7	1.7	49.4	13.2	20.6	8.7	7.0	0.1
磯子区	100.0	36.6	1.5	61.8	11.6	27.3	15.2	7.6	0.2
金沢区	100.0	41.1	1.9	56.8	13.7	21.1	13.9	8.2	0.2
港北区	100.0	29.8	1.2	68.8	20.3	24.9	19.4	4.2	0.2
緑区	100.0	34.3	1.6	63.9	15.5	28.7	14.7	4.9	0.1
青葉区	100.0	40.0	2.2	57.6	11.3	30.7	13.2	2.4	0.1
都筑区	100.0	31.0	6.6	62.2	7.3	22.8	20.8	11.2	0.2
戸塚区	100.0	41.6	1.5	56.8	11.9	18.5	18.4	8.0	0.1
栄区	100.0	47.4	2.0	50.6	11.9	20.4	10.7	7.5	0.1
泉区	100.0	57.2	1.9	40.7	14.4	15.6	6.6	4.2	0.1
瀬谷区	100.0	52.6	1.8	45.4	18.3	19.6	6.8	0.7	0.2
対前回増減率 (%)									
横浜市	100.0	6.7	△ 11.2	13.0	8.7	8.4	20.0	21.7	△ 12.2
鶴見区	100.0	6.6	△ 17.5	11.7	3.4	11.9	24.1	△ 0.7	△ 13.2
神奈川区	100.0	4.7	△ 16.2	14.4	4.4	8.3	22.5	40.1	41.4
西区	100.0	1.3	△ 22.6	34.8	6.8	12.0	31.2	82.0	△ 23.5
中区	100.0	4.3	△ 23.8	15.6	6.2	3.7	19.5	26.1	△ 14.2
南区	100.0	3.4	△ 23.1	14.2	9.9	13.5	21.7	6.9	△ 5.1
港南区	100.0	6.5	△ 10.0	7.6	4.9	5.6	10.2	19.3	1.7
保土ヶ谷区	100.0	7.3	△ 18.1	9.2	10.1	5.0	13.8	10.3	△ 17.7
旭区	100.0	7.4	△ 15.1	6.7	9.2	3.2	13.3	5.1	△ 41.1
磯子区	100.0	6.5	△ 20.7	9.6	11.4	5.7	17.4	6.9	△ 25.0
金沢区	100.0	5.2	△ 9.3	5.8	2.6	2.1	14.7	7.4	0.0
港北区	100.0	7.0	△ 20.9	18.8	11.7	18.9	21.9	44.5	△ 3.5
緑区	100.0	10.2	△ 7.1	8.6	6.0	3.7	15.8	31.3	△ 22.8
青葉区	100.0	9.6	△ 2.9	11.1	13.3	8.0	15.2	19.4	△ 35.3
都筑区	100.0	10.7	3.6	23.0	24.2	10.7	44.0	17.1	8.9
戸塚区	100.0	7.3	△ 7.7	16.5	18.2	8.4	20.7	25.2	△ 18.4
栄区	100.0	6.0	△ 7.4	11.6	14.8	9.4	10.1	14.8	△ 65.5
泉区	100.0	6.4	△ 5.0	11.3	12.1	11.5	16.8	0.4	4.2
瀬谷区	100.0	6.3	△ 20.7	1.4	0.3	2.7	0.6	1.3	△ 12.5

1) 住宅の建て方「不詳」を含む。

2) 建物全体の階数「不詳」を含む。

図 17-5 一戸建に住む世帯の割合—行政区 (平成 22 年)



図 17-6 11 階建以上の共同住宅に住む世帯の割合 (平成 22 年)



4 住居の状況の大都市比較

大都市の中で「民間借家」の割合が低い

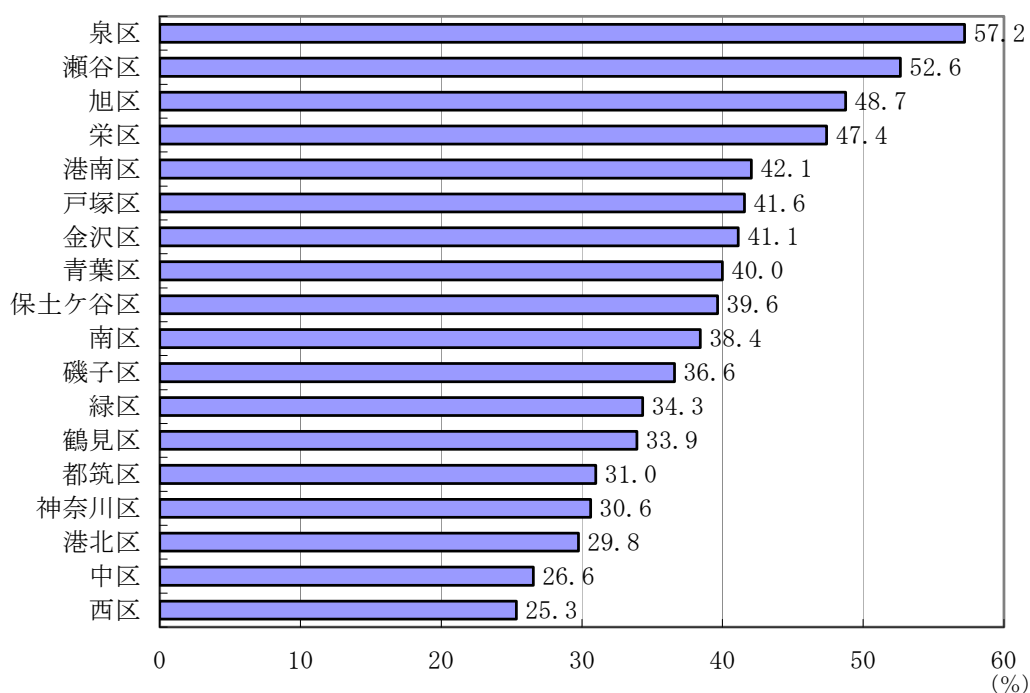
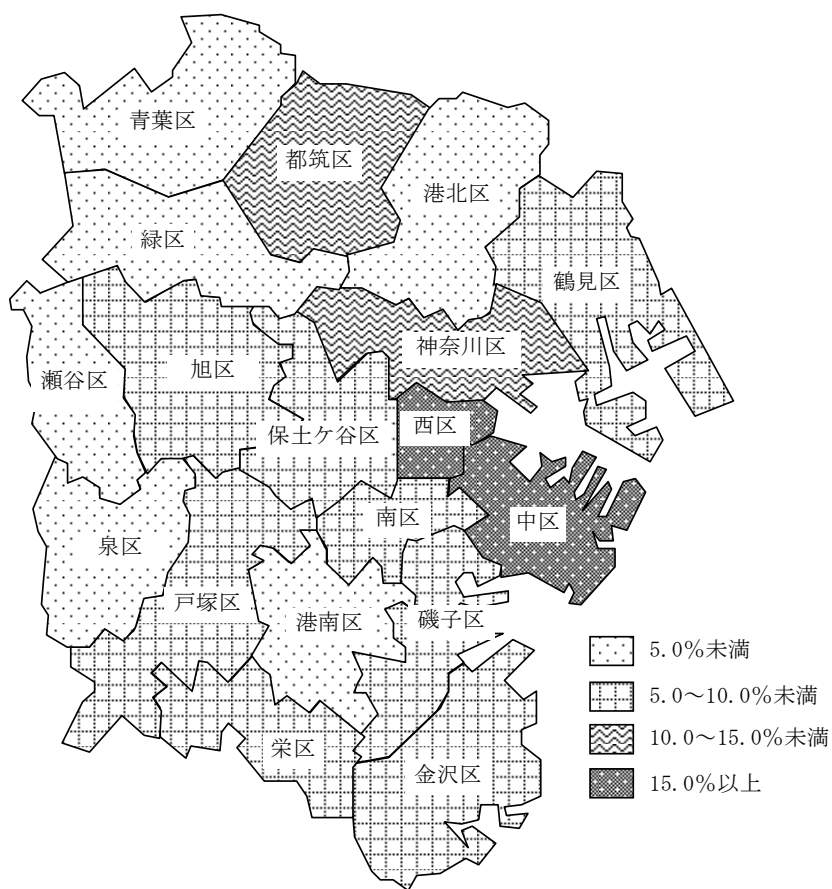
住宅の所有の関係別住宅に住む一般世帯数の割合を大都市別にみると、「持ち家」では、新潟市の65.8%が最も高く、次いで浜松市の63.5%、静岡市の62.1%となっており、横浜市は58.8%で8番目となっています。また、「民間借家」では、福岡市の48.4%が最も高く、次いで大阪市の43.5%、東京都区部の43.2%となっており、横浜市は29.9%で14番目となっています。(表17-7)

表17-7 大都市、住宅の所有の関係別住宅に住む一般世帯数(平成22年)

都 市	一 般 世 帯 数					
	総数	持ち家	公営・都市機構 ・公社の借家	民間の借家	給与住宅	間借り
実 数						
札 幌 市	879,156	425,249	38,314	376,805	20,693	18,095
仙 台 市	460,105	224,767	16,667	194,644	19,480	4,547
さいたま市	493,840	301,470	18,949	148,083	20,073	5,265
千葉市	397,617	237,736	43,786	98,734	13,756	3,605
東京都区部	4,467,330	1,974,012	320,316	1,928,585	163,227	81,190
川 崎 市	640,874	303,158	31,076	275,429	23,469	7,742
横 浜 市	1,543,521	907,141	101,205	461,968	50,920	22,287
相 模 原 市	298,519	177,348	12,673	97,777	6,686	4,035
新 潟 市	310,412	204,268	7,297	89,135	6,604	3,108
静 岡 市	275,685	171,189	11,651	81,149	9,090	2,606
浜 松 市	295,800	187,848	9,463	87,339	7,994	3,156
名 古 屋 市	999,950	474,499	105,413	372,125	37,790	10,123
京 都 市	673,663	361,453	39,528	252,885	12,632	7,165
大 阪 市	1,297,733	547,849	146,297	564,260	24,663	14,664
堺 市	340,616	201,451	55,815	73,705	6,280	3,365
神 戸 市	678,102	386,147	89,463	179,121	18,140	5,231
岡 山 市	293,815	164,979	7,606	110,385	8,471	2,374
広 島 市	503,971	265,478	22,128	188,892	21,095	6,378
北九州市	413,200	223,404	48,442	124,490	12,063	4,801
福 岡 市	697,101	261,833	65,979	337,710	25,149	6,430
神奈川県	3,756,610	2,214,495	197,576	1,181,387	112,672	50,480
全 国	51,054,879	31,594,379	3,069,946	14,371,457	1,441,766	577,331
割 合 (%)						
札 幌 市	100.0	48.4	4.4	42.9	2.4	2.1
仙 台 市	100.0	48.9	3.6	42.3	4.2	1.0
さいたま市	100.0	61.0	3.8	30.0	4.1	1.1
千葉市	100.0	59.8	11.0	24.8	3.5	0.9
東京都区部	100.0	44.2	7.2	43.2	3.7	1.8
川 崎 市	100.0	47.3	4.8	43.0	3.7	1.2
横 浜 市	100.0	58.8	6.6	29.9	3.3	1.4
相 模 原 市	100.0	59.4	4.2	32.8	2.2	1.4
新 潟 市	100.0	65.8	2.4	28.7	2.1	1.0
静 岡 市	100.0	62.1	4.2	29.4	3.3	0.9
浜 松 市	100.0	63.5	3.2	29.5	2.7	1.1
名 古 屋 市	100.0	47.5	10.5	37.2	3.8	1.0
京 都 市	100.0	53.7	5.9	37.5	1.9	1.1
大 阪 市	100.0	42.2	11.3	43.5	1.9	1.1
堺 市	100.0	59.1	16.4	21.6	1.8	1.0
神 戸 市	100.0	56.9	13.2	26.4	2.7	0.8
岡 山 市	100.0	56.2	2.6	37.6	2.9	0.8
広 島 市	100.0	52.7	4.4	37.5	4.2	1.3
北九州市	100.0	54.1	11.7	30.1	2.9	1.2
福 岡 市	100.0	37.6	9.5	48.4	3.6	0.9
神奈川県	100.0	58.9	5.3	31.4	3.0	1.3
全 国	100.0	61.9	6.0	28.1	2.8	1.1

第18章 母子世帯・父子世帯

1 母子世帯・父子世帯

母子世帯数（12.3%増）、父子世帯数（16.2%増）ともに増加

母子世帯数は18,401世帯で、平成17年に比べ2,010世帯（12.3%）の増加となっています。世帯人員は47,697人で4,769世帯（11.1%）の増加、1世帯当たり人員は2.59人で0.03人の減少となっています。一方、父子世帯数は2,742世帯で、平成17年に比べ382世帯（16.2%）の増加となっています。世帯人員は6,891人で847世帯（14.0%）の増加、1世帯当たり人員は2.51人で0.05人の減少となっています。

なお、母子世帯の母の就業率を子供の年齢別にみると、全ての年齢において、子供のいる夫婦の妻の就業率と比べて高い水準にあります。（表18-1、図18-1）

表18-1 母子世帯数・父子世帯数及び世帯人員（平成12年～22年）

区 分	平成12年	17年	22年	増減率（%）	
				平成12年 ～17年	平成17年 ～22年
母子世帯					
世帯数	13,210	16,391	18,401	24.1	12.3
うち6歳未満の子供あり	2,901	3,439	3,302	18.5	△4.0
うち18歳未満の子供あり	12,105	15,213	16,833	25.7	10.6
世帯人員	34,637	42,928	47,697	23.9	11.1
1世帯当たり人員	2.62	2.62	2.59	-	-
父子世帯					
世帯数	2,270	2,360	2,742	4.0	16.2
うち6歳未満の子供あり	246	222	342	△9.8	54.1
うち18歳未満の子供あり	1,937	2,046	2,404	5.6	17.5
世帯人員	5,848	6,044	6,891	3.4	14.0
1世帯当たり人員	2.58	2.56	2.51	-	-

注）「母（父）子世帯」は、家族類型の核家族世帯の「女（男）親と子供から成る世帯」のうち、未婚、死別又は離別の母（父）親と未婚の20歳未満の子供のみから成る世帯

図18-1 子供の年齢（各歳）別母の就業率（平成22年）

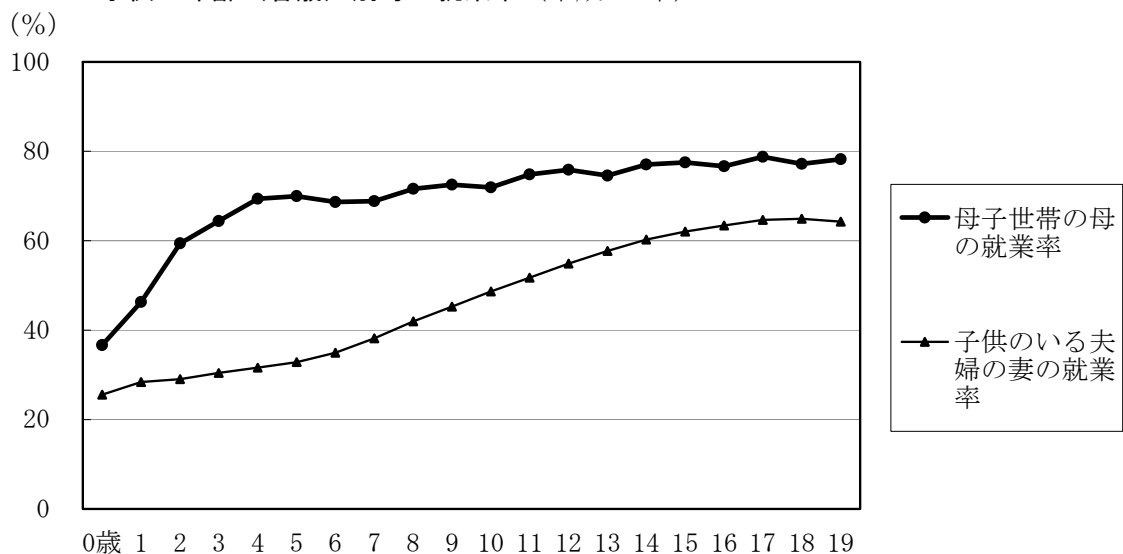

2 大都市の母子世帯

母子世帯の割合は大都市で5番目に低い

大都市で母子世帯数を比べると、東京都区部が 38,137 世帯で最も多く、次いで大阪市の 20,950 世帯、横浜市の 18,401 世帯となっています。

一般世帯に占める母子世帯の割合をみると、北九州市が 2.03%と最も高くなっており、次いで堺市の 2.00%、札幌市の 1.96%となっています。横浜市は 1.17%で、川崎市の 0.78%、東京都区部の 0.84%、さいたま市の 1.08%、千葉市の 1.12%に次いで5番目に低い割合となっています。

(表 18-2、図 18-2)

表 18-2 大都市の母子世帯数及び割合 (平成 22 年)

都 市	実 数					一般世帯数に占める割合 (%)			
	一般世帯数	母 子 世 帯 数				母 子 世 帯 数			
		総 数	子供が 1 人	子供が 2 人以上	(再掲) 6 歳未満 の子供の いる世帯	総 数	子供が 1 人	子供が 2 人以上	(再掲) 6 歳未満 の子供の いる世帯
札幌市	884,750	17,327	9,696	7,631	3,174	1.96	1.10	0.86	0.86
仙台市	464,640	6,155	3,447	2,708	1,122	1.32	0.74	0.58	0.58
さいたま市	502,166	5,417	2,908	2,509	886	1.08	0.58	0.50	0.50
千葉市	405,602	4,552	2,513	2,039	791	1.12	0.62	0.50	0.50
東京都区部	4,531,864	38,137	22,452	15,685	6,603	0.84	0.50	0.35	0.35
川崎市	660,400	5,123	2,801	2,322	857	0.78	0.42	0.35	0.35
横浜市	1,573,882	18,401	9,769	8,632	3,302	1.17	0.62	0.55	0.55
相模原市	302,555	3,755	1,877	1,878	660	1.24	0.62	0.62	0.62
新潟市	312,159	4,037	2,123	1,914	628	1.29	0.68	0.61	0.61
静岡市	278,644	3,706	1,893	1,813	601	1.33	0.68	0.65	0.65
浜松市	300,004	3,892	2,017	1,875	712	1.30	0.67	0.62	0.62
名古屋市	1,019,381	13,451	7,066	6,385	2,250	1.32	0.69	0.63	0.63
京都市	680,634	9,793	4,938	4,855	1,898	1.44	0.73	0.71	0.71
大阪市	1,311,523	20,950	10,878	10,072	3,885	1.60	0.83	0.77	0.77
堺市	344,088	6,898	3,345	3,553	1,244	2.00	0.97	1.03	1.03
神戸市	683,310	10,807	5,579	5,228	1,944	1.58	0.82	0.77	0.77
岡山市	296,290	5,279	2,656	2,623	1,037	1.78	0.90	0.89	0.89
広島市	512,341	7,933	4,058	3,875	1,477	1.55	0.79	0.76	0.76
北九州市	419,984	8,515	4,247	4,268	1,671	2.03	1.01	1.02	1.02
福岡市	706,428	10,431	5,596	4,835	1,893	1.48	0.79	0.68	0.68
神奈川県	3,830,111	44,412	23,082	21,330	7,950	1.16	0.60	0.56	0.56
全 国	51,842,307	755,972	381,701	374,271	136,412	1.46	0.74	0.72	0.72

図 18-2 大都市の母子世帯の割合 (平成 22 年)

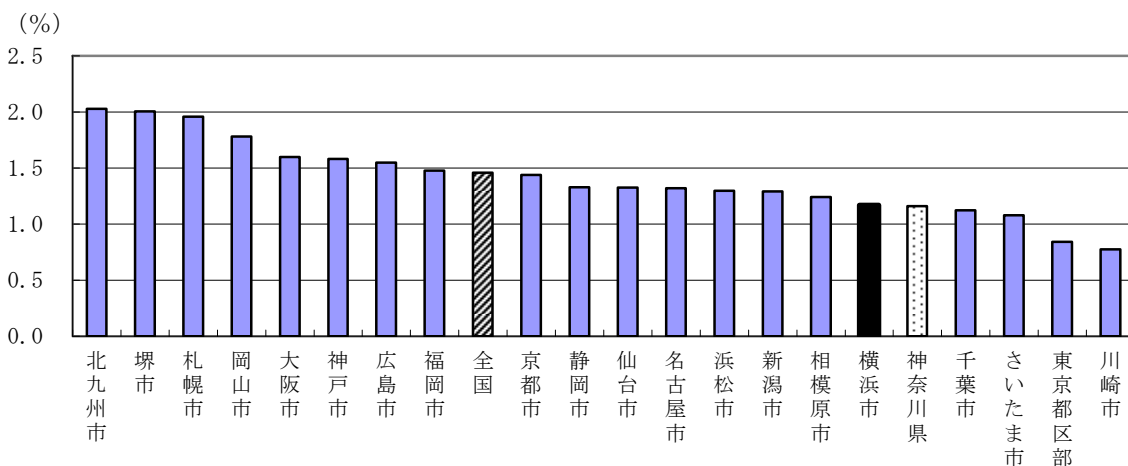

3 母子世帯の就業状況

母子世帯の母の就業率は73.5%

母子世帯の母の労働力状態別割合をみると、就業者が73.5%（就業率）、完全失業者が6.4%、これらを合わせた労働力人口は79.8%（労働力率）、また、非労働力人口は11.7%となっています。

母の年齢別にみると、15歳以上女性全体の就業率は、出産・育児に負担がかかると思われる30歳代で低下していますが、母子世帯ではこのような傾向は見られません。（表18-3、図18-3）

表18-3 母の労働力状態、母の従業上の地位、母の年齢（5歳階級）別母子世帯数（平成22年）

労働力状態	母子世帯の母の年齢									
	総数	15～19歳	20～24	25～29	30～34	35～39	40～44	45～49	50～54	55歳以上
実数										
総数 1)	18,401	13	272	1,134	2,190	4,507	5,449	3,456	1,046	334
労働力人口	14,690	7	169	786	1,647	3,646	4,510	2,843	836	246
就業者	13,518	5	140	697	1,492	3,323	4,192	2,654	788	227
完全失業者	1,172	2	29	89	155	323	318	189	48	19
非労働力人口	2,149	3	53	167	299	498	542	384	139	64
割合(%)										
総数 1)	100.0	100.0	100.0	100.0	100.0	100.0	100.0	100.0	100.0	100.0
労働力人口	79.8	53.8	62.1	69.3	75.2	80.9	82.8	82.3	79.9	73.7
就業者	73.5	38.5	51.5	61.5	68.1	73.7	76.9	76.8	75.3	68.0
完全失業者	6.4	15.4	10.7	7.8	7.1	7.2	5.8	5.5	4.6	5.7
非労働力人口	11.7	23.1	19.5	14.7	13.7	11.0	9.9	11.1	13.3	19.2

1) 労働力状態「不詳」を含む。

図18-3 母の年齢（5歳階級）別就業率（平成22年）

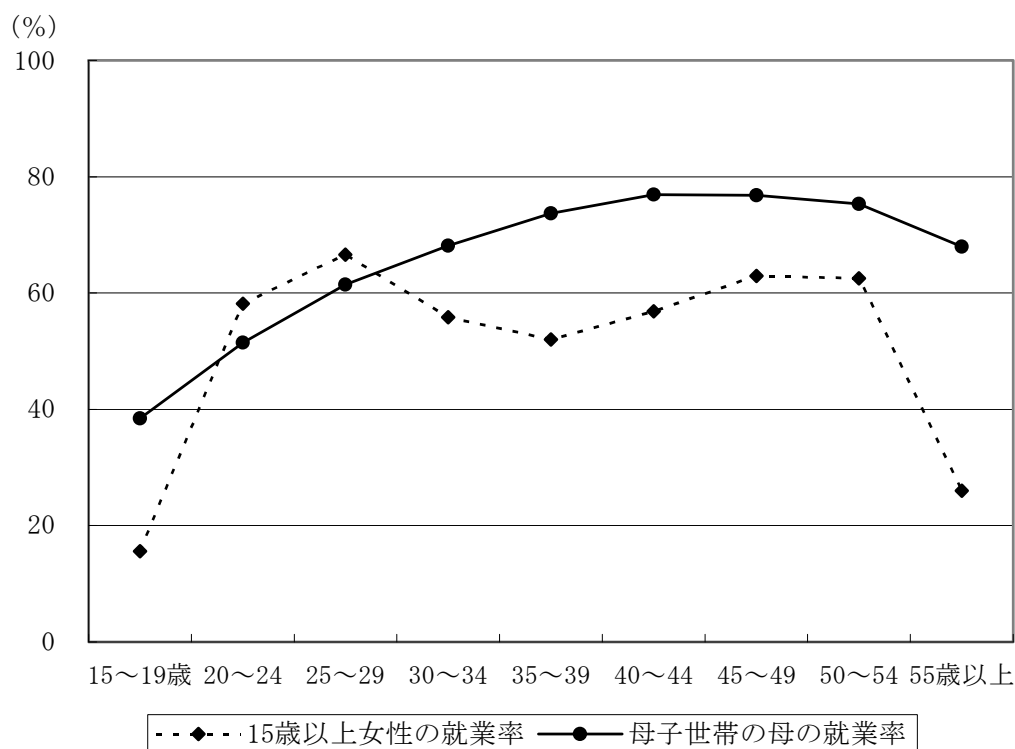

第19章 親子の同居・非同居

1 親との同居・非同居

有配偶の94.6%が親と別居

総人口（3,688,773人）に占める親との同居・非同居別の割合を平成17年と比べると、親との同居は総人口の31.8%で2.1ポイントの低下、親との非同居は68.0%で1.9ポイントの上昇となっています。

男女別に親との非同居の割合をみると、男性は66.7%、女性は69.2%となっています。

配偶関係別に親との非同居の割合をみると、未婚は27.1%、有配偶は94.6%となっています。

（図19-1、表19-1、19-2）

図19-1 親との同居・非同居（2区分）別人口の推移（平成12年～22年）



表19-1 親との同居・非同居（2区分）、男女別人口の推移（平成12年～22年）

年次	総数			男			女		
	総数 1)	同居 2)	非同居 3)	総数 1)	同居 2)	非同居 3)	総数 1)	同居 2)	非同居 3)
実数									
平成12年	3,414,860	1,218,456	2,196,120	1,727,309	633,198	1,094,003	1,687,551	585,258	1,102,117
17年	3,545,447	1,202,994	2,342,100	1,781,283	625,931	1,155,210	1,764,164	577,063	1,186,890
22年	3,688,773	1,171,314	2,507,093	1,849,767	608,966	1,234,654	1,839,006	562,348	1,272,439
割合 (%)									
平成12年	100.0	35.7	64.3	100.0	36.7	63.3	100.0	34.7	65.3
17年	100.0	33.9	66.1	100.0	35.1	64.9	100.0	32.7	67.3
22年	100.0	31.8	68.0	100.0	32.9	66.7	100.0	30.6	69.2

- 同居しているか否か判定できない者を含む。
- 本人からみて、親又は配偶者の親がいると判定できる者に限る。
- 「単独世帯」、「夫婦のみの世帯」、「施設等の世帯」等の世帯員も含む。

表19-2 親との同居・非同居（2区分）、配偶関係（4区分）、男女別人口の推移（平成22年）

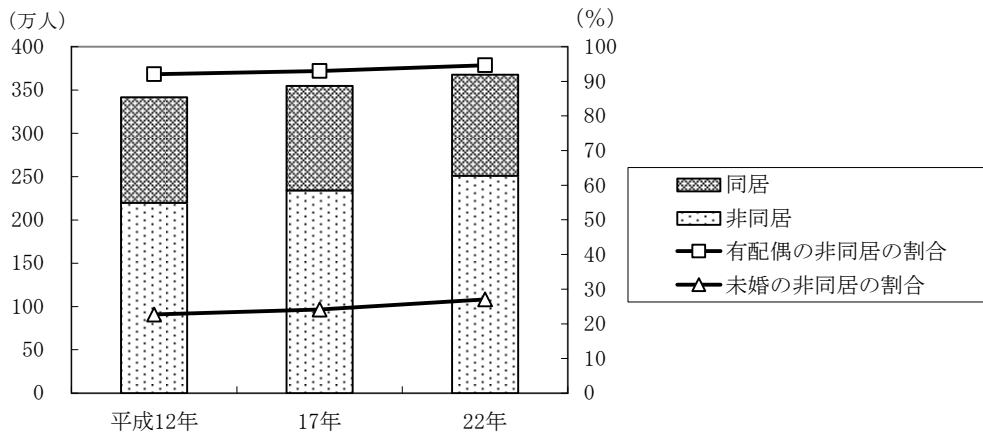
配偶関係	総数			男			女		
	総数 1)	同居 2)	非同居 3)	総数 1)	同居 2)	非同居 3)	総数 1)	同居 2)	非同居 3)
実数									
総数 4)	3,688,773	1,171,314	2,507,093	1,849,767	608,966	1,234,654	1,839,006	562,348	1,272,439
未婚	1,436,573	1,047,501	388,857	801,038	549,673	251,263	635,535	497,828	137,594
有配偶	1,836,996	98,503	1,738,477	915,588	48,932	866,646	921,408	49,571	871,831
死別	209,116	3,224	205,872	37,973	1,007	36,962	171,143	2,217	168,910
離別	129,451	20,520	108,919	50,306	8,647	41,653	79,145	11,873	67,266
割合 (%)									
総数 4)	100.0	31.8	68.0	100.0	32.9	66.7	100.0	30.6	69.2
未婚	100.0	72.9	27.1	100.0	68.6	31.4	100.0	78.3	21.7
有配偶	100.0	5.4	94.6	100.0	5.3	94.7	100.0	5.4	94.6
死別	100.0	1.5	98.4	100.0	2.7	97.3	100.0	1.3	98.7
離別	100.0	15.9	84.1	100.0	17.2	82.8	100.0	15.0	85.0

- 同居しているか否か判定できない者を含む。
- 本人からみて、親又は配偶者の親がいると判定できる者に限る。
- 「単独世帯」、「夫婦のみの世帯」、「施設等の世帯」等の世帯員も含む。
- 配偶関係「不詳」を含む。

2 親との同居の配偶関係

親との同居の割合は、未婚も有配偶も低下傾向

総人口に占める親との同居の割合を男女、年齢（5歳階級）別にみると、男女共に19歳以下の各年齢階級で80%を超えています。25～29歳で50%未満となり、年齢が上がるにつれて低くなっています。

配偶関係別にみると、未婚は、男女共に「15歳未満」の99%超から65歳以上の5%以下へと年齢が上がるにつれて低くなっています。平成17年と比べると、20歳から49歳までが低下しています。

有配偶は、男女共に15歳から34歳までの各年齢階級で年齢が上がるにつれて低くなっていますが、35歳から54歳までの各年齢階級で年齢が上がるにつれて高くなっています。平成17年と比べると、男性は全年齢階級、女性は20歳から59歳までの各年齢階級で低下しています。（図19-2、表19-3）

図19-2 配偶関係、年齢（5歳階級）、男女別親との同居の割合（平成17年、22年）

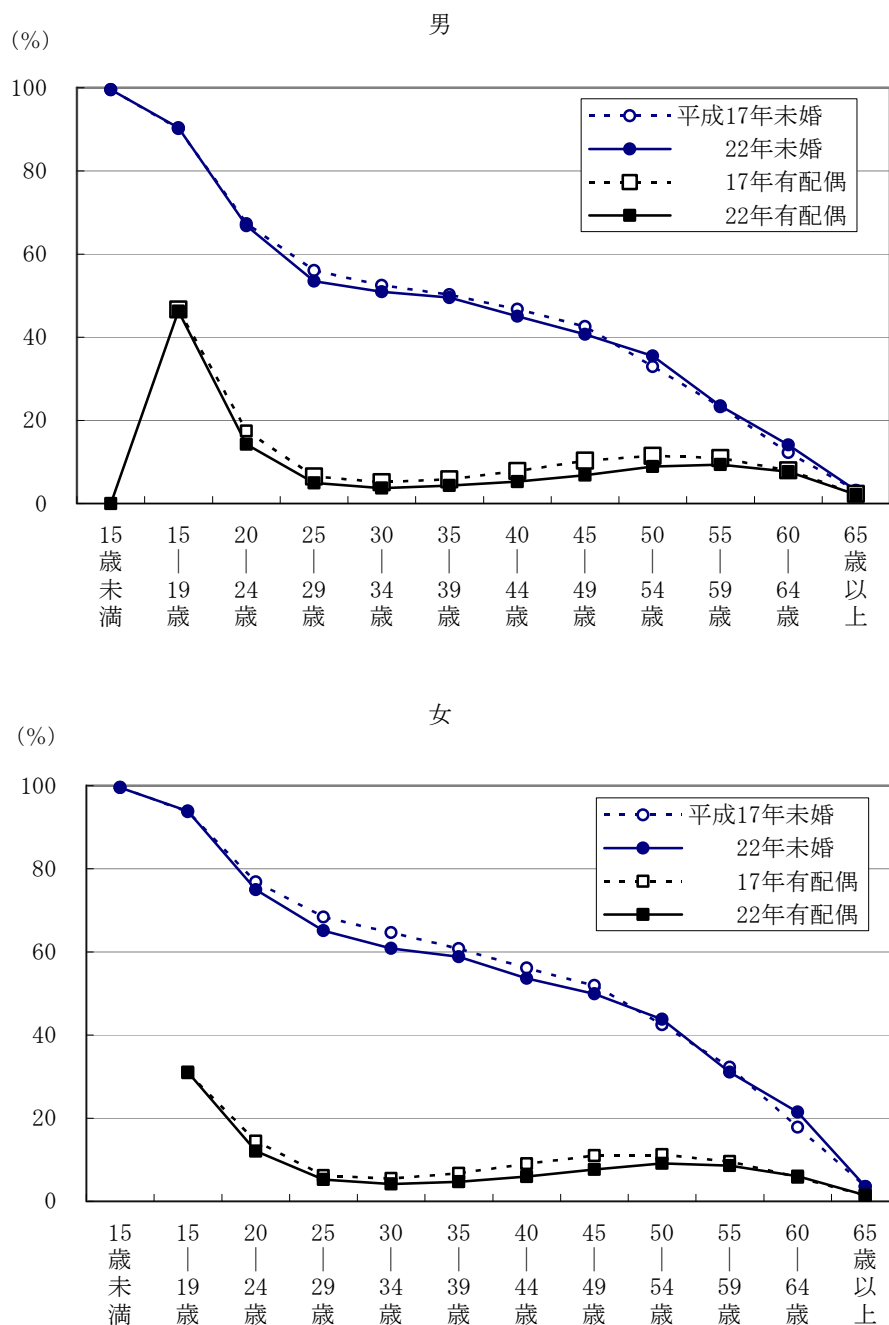

3 子との同居・非同居

子との同居の割合は、全年齢階級で低下

総人口に占める子との同居・非同居の割合を平成17年と比べると、子との同居は総人口の34.8%で1.9ポイントの低下、子との非同居は64.9%で1.7ポイントの上昇となっています。

年齢（5歳階級）別に子との同居の割合をみると、15歳から54歳までの各年齢階級で年齢が上がるにつれて上昇しており、「50歳～54歳」が64.3%と最も高くなっています。55歳から79歳までの各年齢階級では年齢が上がるにつれて低下し、「75歳～79歳」では31.4%となっています。80歳から94歳までは上昇、95歳以上は低下となっています。平成17年と比べると、全年齢階級で低下しています。

（表19-4、図19-3）

図19-3 年齢（5歳階級）別子との同居の割合の推移（平成12年～22年）



表 19-4 年齢（5歳階級）別子との同居の割合の推移（平成12年～22年）

年齢	実数								
	平成12年			17年			22年		
	総数 1)	同居 2)	非同居 3)	総数 1)	同居 2)	非同居 3)	総数 1)	同居 2)	非同居 3)
総数 4)	2,940,204	1,298,627	1,640,719	3,545,447	1,302,096	2,242,154	3,688,773	1,285,353	2,392,326
15～19歳	187,668	429	187,205	168,161	382	167,730	168,162	294	167,833
20～24歳	242,649	7,870	234,693	212,414	7,415	204,892	197,155	6,111	190,977
25～29歳	304,789	52,335	252,328	250,259	38,704	211,414	225,350	34,060	191,177
30～34歳	297,688	125,370	172,188	315,124	120,483	194,473	261,838	96,249	165,484
35～39歳	256,155	155,340	100,740	302,426	166,239	136,062	320,659	166,112	154,423
40～44歳	214,927	151,584	63,280	259,598	166,346	93,170	305,224	180,614	124,516
45～49歳	229,690	168,506	61,094	215,361	149,182	66,113	260,186	164,664	95,464
50～54歳	279,550	197,273	82,186	227,065	153,147	73,802	213,224	137,142	76,026
55～59歳	243,237	146,656	96,524	273,875	160,361	113,400	223,587	124,907	98,600
60～64歳	206,798	99,027	107,727	235,365	110,430	124,892	265,000	119,742	145,178
65～69歳	173,238	66,095	107,112	197,539	76,599	120,910	225,298	83,608	141,646
70～74歳	128,977	45,612	83,351	162,547	55,831	106,692	185,515	62,200	123,293
75～79歳	83,573	33,616	49,943	116,441	39,965	76,466	147,250	46,230	101,006
80～84歳	50,526	25,030	25,494	69,765	28,275	41,482	97,874	31,823	66,043
85～89歳	28,297	16,197	12,099	36,527	17,826	18,698	51,441	19,560	31,874
90～94歳	10,144	6,304	3,840	16,335	8,578	7,756	21,682	9,211	12,470
95～99歳	2,089	1,263	826	4,177	2,108	2,069	6,200	2,477	3,723
100歳以上	209	120	89	508	225	283	956	349	607

年齢	割合(%)								
	平成12年			17年			22年		
	総数 1)	同居 2)	非同居 3)	総数 1)	同居 2)	非同居 3)	総数 1)	同居 2)	非同居 3)
総数 4)	100.0	44.2	55.8	100.0	36.7	63.2	100.0	34.8	64.9
15～19歳	100.0	0.2	99.8	100.0	0.2	99.7	100.0	0.2	99.8
20～24歳	100.0	3.2	96.7	100.0	3.5	96.5	100.0	3.1	96.9
25～29歳	100.0	17.2	82.8	100.0	15.5	84.5	100.0	15.1	84.8
30～34歳	100.0	42.1	57.8	100.0	38.2	61.7	100.0	36.8	63.2
35～39歳	100.0	60.6	39.3	100.0	55.0	45.0	100.0	51.8	48.2
40～44歳	100.0	70.5	29.4	100.0	64.1	35.9	100.0	59.2	40.8
45～49歳	100.0	73.4	26.6	100.0	69.3	30.7	100.0	63.3	36.7
50～54歳	100.0	70.6	29.4	100.0	67.4	32.5	100.0	64.3	35.7
55～59歳	100.0	60.3	39.7	100.0	58.6	41.4	100.0	55.9	44.1
60～64歳	100.0	47.9	52.1	100.0	46.9	53.1	100.0	45.2	54.8
65～69歳	100.0	38.2	61.8	100.0	38.8	61.2	100.0	37.1	62.9
70～74歳	100.0	35.4	64.6	100.0	34.3	65.6	100.0	33.5	66.5
75～79歳	100.0	40.2	59.8	100.0	34.3	65.7	100.0	31.4	68.6
80～84歳	100.0	49.5	50.5	100.0	40.5	59.5	100.0	32.5	67.5
85～89歳	100.0	57.2	42.8	100.0	48.8	51.2	100.0	38.0	62.0
90～94歳	100.0	62.1	37.9	100.0	52.5	47.5	100.0	42.5	57.5
95～99歳	100.0	60.5	39.5	100.0	50.5	49.5	100.0	40.0	60.0
100歳以上	100.0	57.4	42.6	100.0	44.3	55.7	100.0	36.5	63.5

1) 同居しているか否か判定できない者を含む。

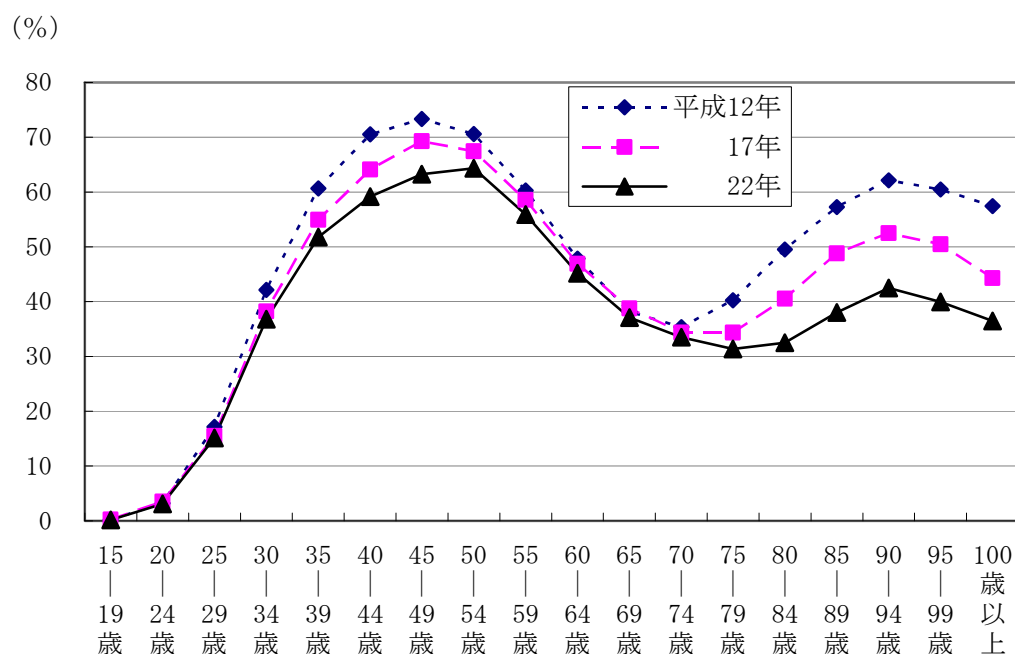
2) 本人からみて、子又は子の配偶者がいると判定できる者に限る。

3) 「単独世帯」、「夫婦のみの世帯」、「施設等の世帯」等の世帯員も含む。

4) 年齢「不詳」を含む。

第20章 高齢者人口

1 高齢者のいる世帯

65歳以上の高齢者のいる一般世帯は487,666世帯（一般世帯数の31.0%）

一人暮らし高齢者は132,016世帯で平成17年と比べ35.2%増加

65歳以上世帯員のいる一般世帯数は487,666世帯で、一般世帯数の31.0%を占めており、平成17年と比べ76,836世帯増加しています。このうち、一人暮らし高齢者（高齢単独世帯）は132,016世帯（27.1%）で、平成17年と比べると35.2%と大幅に増加しています。また、65歳以上人口に占める一人暮らし高齢者の割合は17.9%となっています。（表20-1、20-2、図20-1）

表20-1 世帯の家族類型別65歳以上世帯員のいる一般世帯数の推移（平成12年～22年）

世帯の家族類型	一般世帯数			割合 (%)		
	平成12年	17年	22年	平成12年	17年	22年
一般世帯数	1,353,526	1,443,350	1,573,882	-	-	-
65歳以上世帯員のいる一般世帯数 1)	336,993	410,830	487,666	100.0	100.0	100.0
（一般世帯数に占める65歳以上世帯員のいる一般世帯数の割合）				(24.9)	(28.5)	(31.0)
親族のみの世帯 2)3)	262,485	312,454	353,181	77.9	76.1	72.4
核家族世帯	189,475	241,800	292,984	56.2	58.9	60.1
うち夫婦のみ	105,666	132,948	159,504	31.4	32.4	32.7
うち高齢夫婦 4)	96,440	124,331	151,036	28.6	30.3	31.0
うち夫婦と子供	50,329	65,547	79,624	14.9	16.0	16.3
うちひとり親と子供	33,480	43,305	53,856	9.9	10.5	11.0
核家族以外の世帯	73,010	70,654	60,197	21.7	17.2	12.3
非親族を含む世帯 3)5)	518	755	2,469	0.2	0.2	0.5
単独世帯	73,990	97,621	132,016	22.0	23.8	27.1
（単独世帯の増減率）				(-)	(31.9)	(35.2)
（参考）3世代世帯	45,157	50,171	40,320	13.4	12.2	8.3

1) 平成22年調査にて「65歳以上世帯員のいる一般世帯数」に変更。平成17年調査以前は「65歳以上親族のいる一般世帯数」

2) 平成22年調査にて「親族のみの世帯」に変更。平成17年調査以前は「親族世帯」

3) 平成17年調査以前は親族のみの世帯に同居する非親族（住み込みの従業員、家事手伝いなど）がいる場合は「親族世帯」に含まれており、平成22年では「非親族を含む世帯」に含まれている。

4) 高齢夫婦とは、男性65歳以上で女性60歳以上の夫婦

5) 平成22年調査にて「非親族を含む世帯」に変更。平成17年調査以前は「非親族世帯」

表 20-2 世帯の種類、男女別 65 歳以上人口の推移 (平成 12 年~22 年)

男女、年次	実 数 (人)				割 合 (%)			
	65歳以上人口	うち 単独世帯	うち 社会施設の 入所者	うち 病院・療養 所の入院者	65歳以上人口	うち 単独世帯	うち 社会施設の 入所者	うち 病院・療養 所の入院者
総数 平成 12年	477,053	73,990	7,691	5,156	100.0	15.5	1.6	1.1
17年	603,839	97,621	17,938	6,571	100.0	16.2	3.0	1.1
22年	736,216	132,016	32,649	5,040	100.0	17.9	4.4	0.7
男 平成 12年	213,684	22,370	2,037	1,732	100.0	10.5	1.0	0.8
17年	271,443	30,536	4,476	2,292	100.0	11.2	1.6	0.8
22年	328,319	42,313	8,402	1,925	100.0	12.9	2.6	0.6
女 平成 12年	263,369	51,620	5,654	3,424	100.0	19.6	2.1	1.3
17年	332,396	67,085	13,462	4,279	100.0	20.2	4.0	1.3
22年	407,897	89,703	24,247	3,115	100.0	22.0	5.9	0.8

図 20-1 世帯の家族類型別 65 歳以上世帯員のいる一般世帯数の推移 (平成 12 年~22 年)

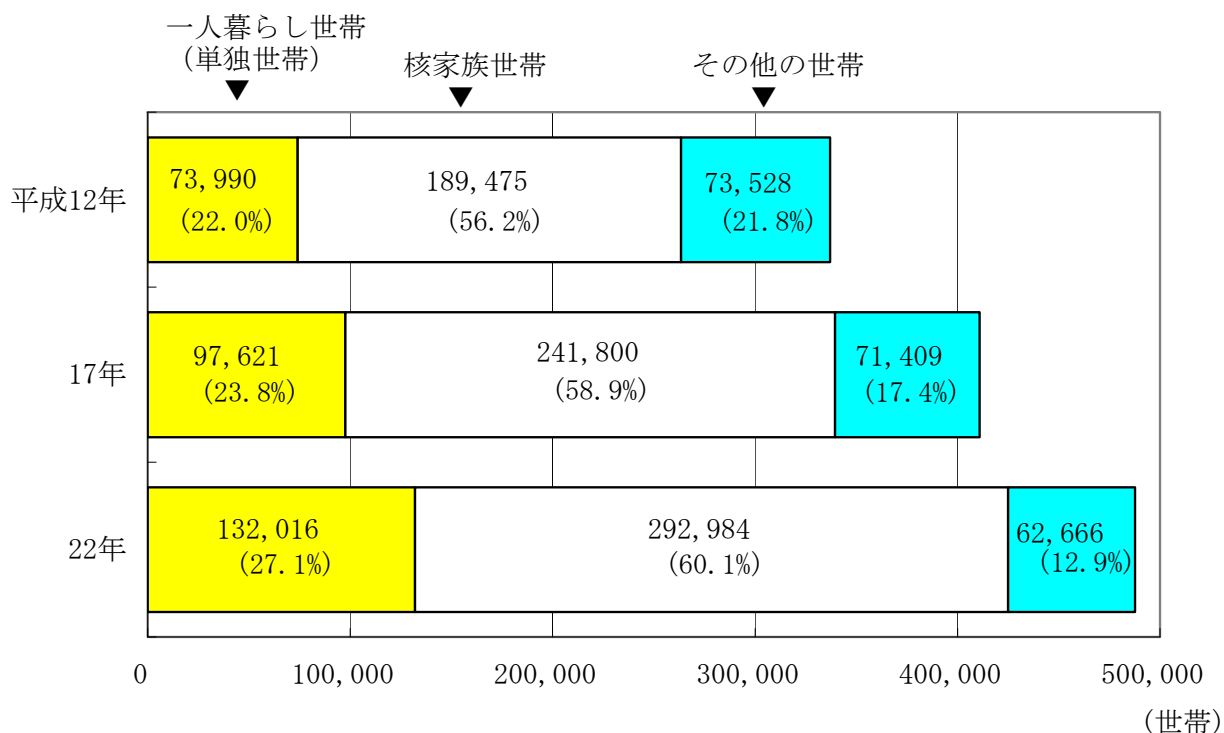

2 高齢単身者

65歳以上の女性の5人に1人は単身者

高齢単身者（65歳以上の単身世帯）は132,016人となり、平成17年に比べ34,395人の増加、65歳以上人口に占める割合も17年の16.2%から17.9%へと拡大しています。これを男女別にみると、男性が42,313人、女性が89,703人で、女性が男性の約2倍となっています。また、65歳以上人口に占める割合は男性が12.9%であるのに対し、女性は22.0%と、高齢女性のおよそ5人に1人の割合となっています。

（表20-3、図20-2）

表20-3 年齢（5歳階級）、男女別高齢単身者数（平成7年～22年）

年次、 男女	高 齢 単 身 者 数						各年齢階級別人口に占める割合 (%)					
	総数	65～ 69歳	70～ 74歳	75～ 79歳	80～ 84歳	85歳 以上	総数	65～ 69歳	70～ 74歳	75～ 79歳	80～ 84歳	85歳 以上
総数												
平成7年	47,448	16,801	13,023	9,126	5,744	2,754	13.0	12.0	13.9	14.6	13.7	10.3
12年	73,990	21,747	20,526	16,074	9,593	6,050	15.5	12.6	15.9	19.2	19.0	14.9
17年	97,621	25,057	25,376	22,703	14,908	9,577	16.2	12.7	15.6	19.5	21.4	16.6
22年	132,016	33,256	30,102	29,536	22,949	16,173	17.9	14.8	16.2	20.1	23.4	20.1
男												
平成7年	12,289	5,450	2,941	1,796	1,323	779	7.7	7.9	7.1	7.1	8.2	9.4
12年	22,370	7,874	6,167	4,103	2,344	1,882	10.5	9.3	10.0	11.6	12.4	14.6
17年	30,536	10,256	8,058	6,172	3,506	2,544	11.2	10.6	10.4	11.7	13.0	14.9
22年	42,313	15,321	10,564	7,828	5,200	3,400	12.9	14.0	11.9	11.7	12.9	14.2
女												
平成7年	35,159	11,351	10,082	7,330	4,421	1,975	17.2	16.0	19.3	19.7	17.1	10.7
12年	51,620	13,873	14,359	11,971	7,249	4,168	19.6	15.7	21.3	24.8	22.9	15.0
17年	67,085	14,801	17,318	16,531	11,402	7,033	20.2	14.7	20.4	26.0	26.7	17.4
22年	89,703	17,935	19,538	21,708	17,749	12,773	22.0	15.4	20.1	26.9	30.8	22.7

図20-2 65歳以上人口における男女別単身者の割合（平成7年～22年）

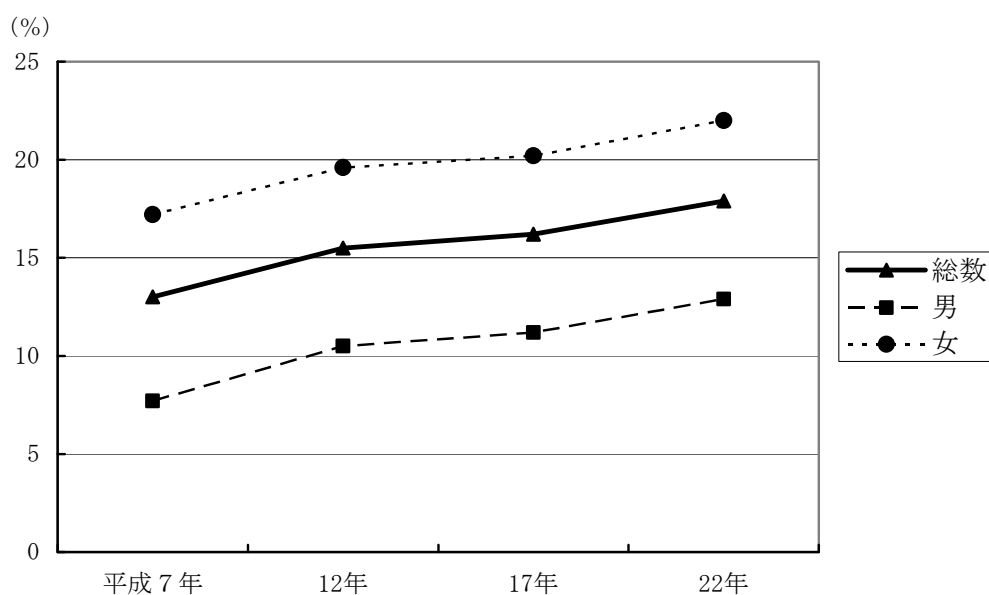

3 行政区別高齢者のいる世帯

65歳以上世帯員のいる一般世帯数は、栄区、旭区など11区で30%超

都筑区、港北区、西区では低い割合

行政区別で65歳以上世帯員のいる一般世帯数の一般世帯数に占める割合をみると、栄区（38.9%）や旭区（38.6%）、瀬谷区（37.5%）で全国割合の37.3%を超えています。

また、65歳以上の高齢単身世帯の増減率は、都筑区（60.3%増）、泉区（49.3%増）など8区で40%を超えています。（表20-4、図20-3）

表20-4 65歳以上世帯員のいる一般世帯数—横浜市・行政区・神奈川県・全国（平成22年）

行政区	一般世帯数			一般世帯に占める割合(%)			対前回増減率(%)
	65歳以上世帯員のいる一般世帯	うち高齢夫婦世帯	うち高齢単身世帯	65歳以上世帯員のいる一般世帯	うち高齢夫婦世帯	うち高齢単身世帯	
横浜市	487,666	151,036	132,016	31.0	9.6	8.4	35.2
鶴見区	35,050	8,624	10,846	28.2	6.9	8.7	32.3
神奈川区	30,487	8,055	9,796	26.9	7.1	8.6	33.3
西区	12,424	3,047	4,328	25.3	6.2	8.8	15.4
中区	19,016	4,679	7,092	27.7	6.8	10.3	14.6
南区	31,701	8,116	10,866	34.4	8.8	11.8	28.1
港南区	32,607	11,307	7,993	36.2	12.6	8.9	48.7
保土ヶ谷区	30,131	9,083	8,495	33.5	10.1	9.4	27.9
旭区	38,889	13,076	9,828	38.6	13.0	9.8	34.4
磯子区	25,709	7,723	7,823	36.2	10.9	11.0	33.0
金沢区	30,501	10,199	7,451	35.2	11.8	8.6	31.5
港北区	36,830	11,038	10,326	23.9	7.1	6.7	41.2
緑区	21,702	7,237	5,008	30.6	10.2	7.1	41.4
青葉区	30,690	11,090	6,971	25.6	9.2	5.8	46.7
都筑区	16,526	5,228	3,736	22.1	7.0	5.0	60.3
戸塚区	35,566	11,890	8,190	32.4	10.8	7.5	44.8
栄区	19,507	7,437	4,328	38.9	14.8	8.6	46.0
泉区	21,814	7,378	4,602	37.2	12.6	7.8	49.3
瀬谷区	18,516	5,829	4,337	37.5	11.8	8.8	38.4
神奈川県	1,209,217	363,535	308,463	31.6	9.5	8.1	36.4
全国	19,337,687	5,250,952	4,790,768	37.3	10.1	9.2	24.0

図20-3 65歳以上世帯員のいる世帯の割合—横浜市・行政区・神奈川県・全国（平成22年）

(%)

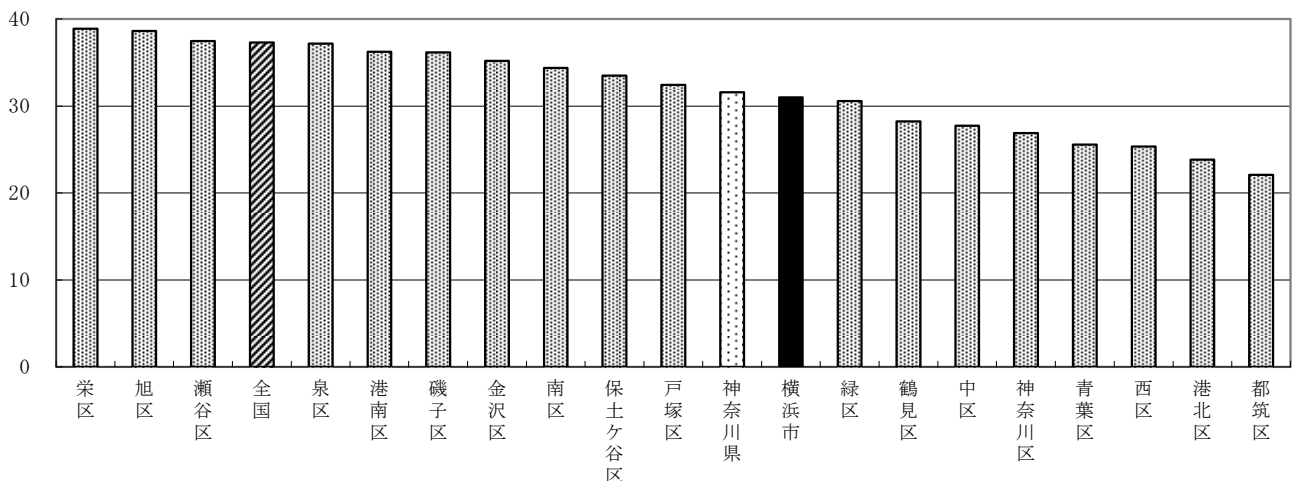

4 高齢者の労働力状態

65歳以上の高齢者の労働力率は23.6%

高齢者の労働力状態をみると、65歳以上人口である736,216人のうち労働力人口は153,926人で、平成17年に比べ34,900人の増加となっています。一方、非労働力人口は497,880人で、平成17年に比べ38,987人の増加となっています。この結果、労働力率は3.0ポイントの上昇となり、23.6%となっています。

労働力率を65～74歳の前期高齢者と75歳以上の後期高齢者とに分けてみると、前期高齢者は34.2%ですが、後期高齢者は9.9%となっており、健康や体力の衰えなどにより働く可能性が低くなると考えられます。

高齢者の労働力率を男女別にみると、男性が34.4%、女性が15.1%となっていますが、男性に限ってみると、前期高齢者では46.2%、さらに定年直後の60～64歳では82.6%の人が実際に就業、もしくは就業の意思を持っています。また、平成17年と比べると、男性の労働力率が2.8ポイント、女性は3.2ポイントの上昇となっています。(表20-5、図20-4)

表20-5 高齢者の労働力状態 (平成22年)

男女、年齢	総数 1)	労働力人口			非労働力人口	労働力率 (%) 2)	(参考) 平成17年 労働力率 (%) 2)
		総数	就業者	完全失業者			
総数							
65歳以上人口	736,216	153,926	144,877	9,049	497,880	23.6	20.6
うち65～74歳	410,813	125,803	117,978	7,825	242,035	34.2	28.6
75歳以上	325,403	28,123	26,899	1,224	255,845	9.9	8.7
(別掲) 60～64歳	265,000	158,759	147,840	10,919	89,914	63.8	56.7
男							
65歳以上人口	328,319	99,110	91,304	7,806	189,408	34.4	31.6
うち65～74歳	197,541	81,473	74,655	6,818	94,939	46.2	41.0
75歳以上	130,778	17,637	16,649	988	94,469	15.7	14.3
(別掲) 60～64歳	131,567	101,163	92,252	8,911	21,343	82.6	76.8
女							
65歳以上人口	407,897	54,816	53,573	1,243	308,472	15.1	11.9
うち65～74歳	213,272	44,330	43,323	1,007	147,096	23.2	17.3
75歳以上	194,625	10,486	10,250	236	161,376	6.1	5.1
(別掲) 60～64歳	133,433	57,596	55,588	2,008	68,571	45.7	37.8

1) 労働力状態「不詳」を含む。

2) 分母の各年齢階級の総数から労働力状態「不詳」を除いて算出している。

図20-4 65歳以上高齢者の労働力状態の推移 (昭和60年～平成22年)

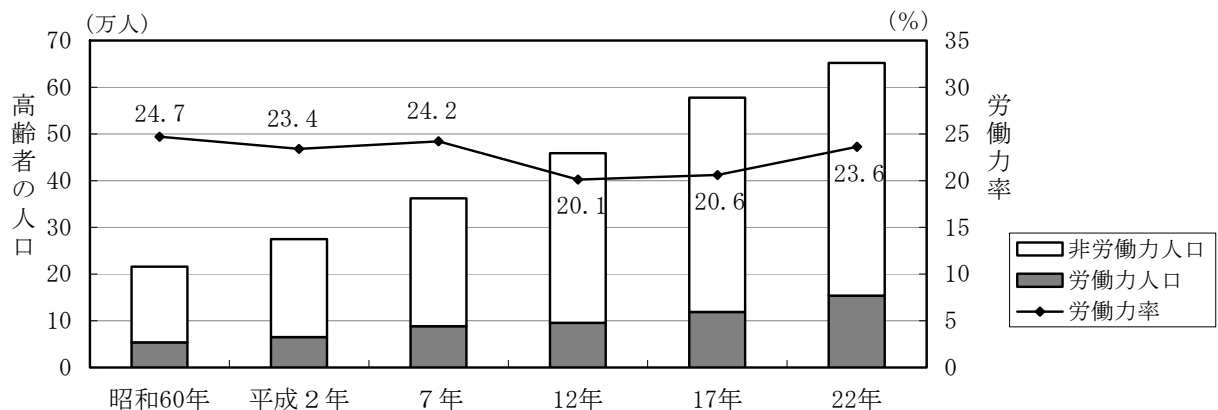

注) 平成17年及び22年の労働力率は、分母の65歳以上人口から労働力状態「不詳」を除いて算出している。

第 21 章 外国人人口

1 外国人人口の推移と国籍

外国人人口は 53,029 人で、総人口の 1.44%

国勢調査では、我が国に常住する全ての人を調査しており、外国人についても、外国政府の外交使節団・領事機関の構成員（随員を含む。）とその家族及び外国軍隊の軍人・軍属とその家族を除いて調査の対象としています。

横浜市に常住する外国人人口は 53,029 人、総人口に占める割合は 1.44%となっており、平成 17 年に比べ 2,307 人、4.5%の増加となっています。

戦後における外国人人口の推移をみると、昭和 25 年には 10,588 人で、総人口に占める割合は 1.11%でした。その後、昭和 40 年の 16,349 人まで顕著な伸びを示していましたが、それ以降は大きな変動はなく、55 年まで 17,000 人台、総人口に占める割合も 0.6~0.7%台で推移しました。しかし、社会・経済の国際化の進行により昭和 60 年から増加率が大きくなり、平成 7 年には再び総人口に占める割合が 1%を超え、22 年には 53,029 人とこの 60 年間で 5.0 倍に増加しています。（表 21-1）

中国の占める割合が 37.2%に拡大

外国人人口を国籍別にみると、中国が 19,702 人（外国人人口の 37.2%）で最も多く、次いで「韓国、朝鮮」が 11,010 人（同 20.8%）で、この 1、2 位で全体の約 6 割を占めています。以下、「フィリピン」が 4,053 人（同 7.6%）、「アメリカ」が 1,996 人（同 3.8%）、「ブラジル」が 1,737 人（同 3.3%）などとなっています。

戦後の外国人人口の国籍別割合の推移をみると、昭和 60 年までは「韓国、朝鮮」が外国人人口の過半数を占めていましたが、その割合は低下傾向にあり、平成 22 年には 20.8%に縮小しています。一方、「中国」は近年拡大傾向にあり、平成 12 年には「韓国、朝鮮」を抜いて最も多くなり、22 年には外国人人口の 37.2%を占めています。平成 17 年と比べると、割合では、「中国」、「フィリピン」、「タイ」、「インドネシア」及び「ベトナム」では増加しています。（表 21-2、図 21-1）

表 21-1 総人口及び外国人人口の推移（大正 9 年～平成 22 年）

年次	総人口	外国人人口	外国人人口		外国人人口の増減率 (%)	外国人の人口性比	外国人人口の割合 (%)
			男	女			
大正 9 年	422,938	10,083	6,756	3,327	…	203.1	2.38
昭和 5 年	620,306	12,806	9,170	3,636	27.0	252.2	2.06
25 年	951,189	10,588	6,022	4,566	△ 17.3	131.9	1.11
30 年	1,143,687	13,650	7,409	6,241	28.9	118.7	1.19
40 年	1,788,915	16,349	8,889	7,460	19.8	119.2	0.91
45 年	2,238,264	17,247	9,337	7,910	5.5	118.0	0.77
50 年	2,621,771	17,520	9,286	8,234	1.6	112.8	0.67
55 年	2,773,674	17,328	9,025	8,303	△ 1.1	108.7	0.62
60 年	2,992,926	20,044	10,289	9,755	15.7	105.5	0.67
平成 2 年	3,220,331	27,893	14,458	13,435	39.2	107.6	0.87
7 年	3,307,136	37,350	18,664	18,686	33.9	99.9	1.13
12 年	3,426,651	45,322	22,413	22,909	21.3	97.8	1.32
17 年	3,579,628	50,722	24,420	26,302	11.9	92.8	1.42
22 年	3,688,773	53,029	24,792	28,237	4.5	87.8	1.44

表 21-2 国籍別外国人人口の推移（大正9年～平成22年）

年次	総数	中国	韓国, 朝鮮	フィリピン	タイ	インドネシア	ベトナム	イギリス	アメリカ	ブラジル	ペルー	その他 ¹⁾
実数												
大正9年	10,083	5,858	415	1,209	858	2	8	1,733
昭和5年	12,806	4,609	6,055	761	396	2	4	979
25年	10,588	3,812	5,471	1,305
30年	13,650	4,185	7,645	230	778	812
40年	16,349	4,710	8,555	3,084
45年	17,247	4,824	8,868	1,824	1,731
50年	17,520	4,234	10,016	1,541	1,729
55年	17,328	4,018	9,880	1,156	2,274
60年	20,044	4,563	10,812	1,415	3,254
平成2年	27,893	6,545	11,874	1,219	1,867	6,388
7年	37,350	9,751	12,961	2,630	807	640	2,071	2,422	955	5,113
12年	45,322	14,125	13,418	3,403	903	729	2,426	2,492	1,081	6,745
17年	50,722	15,362	11,784	3,795	826	348	1,105	548	1,942	2,143	1,056	11,813
22年	53,029	19,702	11,010	4,053	939	505	1,326	533	1,996	1,737	884	10,344
割合 (%)												
大正9年	100.0	58.1	4.1	12.0	8.5	0.0	0.1	17.2
昭和5年	100.0	36.0	47.3	5.9	3.1	0.0	0.0	7.6
25年	100.0	36.0	51.7	12.3
30年	100.0	30.7	56.0	1.7	5.7	5.9
40年	100.0	28.8	52.3	18.9
45年	100.0	28.0	51.4	10.6	10.0
50年	100.0	24.2	57.2	8.8	9.9
55年	100.0	23.2	57.0	6.7	13.1
60年	100.0	22.8	53.9	7.1	16.2
平成2年	100.0	23.5	42.6	4.4	6.7	22.9
7年	100.0	26.1	34.7	7.0	2.2	1.7	5.5	6.5	2.6	13.7
12年	100.0	31.2	29.6	7.5	2.0	1.6	5.4	5.5	2.4	14.9
17年	100.0	30.3	23.2	7.5	1.6	0.7	2.2	1.1	3.8	4.2	2.1	23.3
22年	100.0	37.2	20.8	7.6	1.8	1.0	2.5	1.0	3.8	3.3	1.7	19.5

1) 無国籍及び国名「不詳」を含む。

図 21-1 国籍別外国人人口の割合（平成7年～22年）

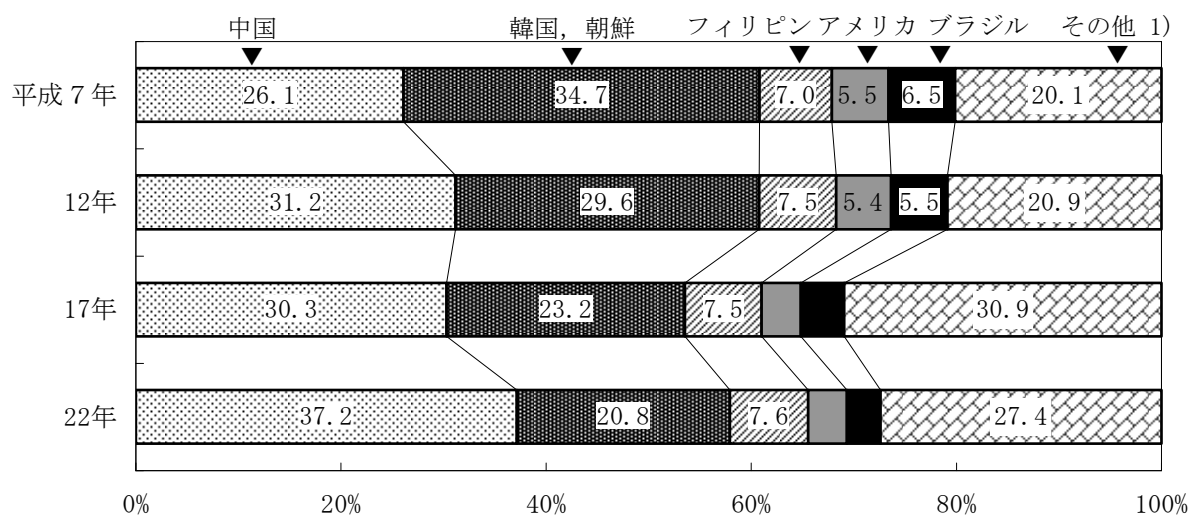

1) 無国籍及び国名「不詳」を含む。

2 外国人の男女、年齢

外国人の人口性比は 87.8

外国人人口を男女別にみると、男性が 24,792 人、女性が 28,237 人で、女性が男性に比べて 3,445 人多くなっています。この結果、人口性比は 87.8 と日本人人口の人口性比 100.3 を 12.5 ポイント下回っています。外国人の人口性比の推移をみると、大正 9 年が 203.1 で、昭和 5 年は 252.2 と男性が女性の 2.5 倍以上でしたが、終戦直後の昭和 25 年に 131.9 と大きく低下し、その後もおおむね低下傾向が続き、平成 7 年には初めて女性が男性を上回り、22 年にはさらに低下し 87.8 となっています。

人口性比を国籍別にみると、「中国」(76.2) や「韓国, 朝鮮」(76.5) で女性が男性を上回っており、特に「フィリピン」(26.1) では女性の比率が高くなっています。一方、「アメリカ」(180.3) や「ブラジル」(126.8) では男性が高くなっています。(表 21-1、21-3)

生産年齢人口が 77.5% と高い外国人人口

外国人人口の年齢 3 区分別割合をみると、0～14 歳の年少人口が 10.0%、15～64 歳の生産年齢人口が 77.5%、65 歳以上の老年人口が 6.1% となっています。これらを日本人人口と比べると、年少人口及び老年人口の割合が低く、生産年齢人口の割合が高くなっています。また、平成 17 年と比べ、年少人口の割合が 0.1 ポイントの上昇で、生産年齢人口が 6.0 ポイント、老年人口が 0.5 ポイントの低下となっています。

国籍別に年齢 3 区分別割合をみると、生産年齢人口の割合は「フィリピン」(90.8%)、「ブラジル」(84.7%)、「中国」(84.1%) で外国人人口総数 (77.5%) を上回っています。年少人口の割合は「アメリカ」(15.3%)、老年人口の割合は「韓国, 朝鮮」(15.4%) で最も高くなっています。(表 21-3)

表 21-3 国籍、年齢 (3 区分)、男女別人口 (平成 17、22 年)

区 分	平成 22 年							平成17年	(参考) 平成22年
	総数	中国	韓国, 朝鮮	フィリピン	アメリカ	ブラジル	その他 1)	総 数	日本
年齢別人口									
総数	53,029	19,702	11,010	4,053	1,996	1,737	14,531	50,722	3,605,282
0～14歳	5,319	2,049	895	332	305	202	1,536	5,030	480,733
15～64歳	41,103	16,560	8,397	3,679	1,535	1,472	9,460	42,344	2,383,723
65歳以上	3,219	862	1,692	34	152	48	431	3,348	729,428
割合 (%)									
総数	100.0	100.0	100.0	100.0	100.0	100.0	100.0	100.0	100.0
0～14歳	10.0	10.4	8.1	8.2	15.3	11.6	10.6	9.9	13.3
15～64歳	77.5	84.1	76.3	90.8	76.9	84.7	65.1	83.5	66.1
65歳以上	6.1	4.4	15.4	0.8	7.6	2.8	3.0	6.6	20.2
男女別人口									
男	24,792	8,518	4,773	840	1,284	971	8,406	24,420	1,805,117
女	28,237	11,184	6,237	3,213	712	766	6,125	26,302	1,800,165
人口性比	87.8	76.2	76.5	26.1	180.3	126.8	137.2	92.8	100.3

1) 無国籍及び国名「不詳」を含む。

3 行政区別外国人人口

外国人人口の約6分の1が中区に居住

行政区別に外国人人口をみると、中区が8,528人で最も多く、外国人人口のおよそ6分の1が居住しており、区の総人口に占める割合も5.84%と高くなっています。以下、鶴見区が5,821人、南区が5,312人、港北区が3,714人と続いています。平成17年～22年の増減率をみると、南区の27.1%が最も高く、以下、戸塚区の24.6%、西区の19.3%、緑区の17.3%、保土ヶ谷区の13.5%と続いています。

また、国籍別にみると、「中国」、「韓国、朝鮮」、「イギリス」及び「アメリカ」では中区、「ブラジル」及び「ペルー」では鶴見区、「フィリピン」及び「タイ」では南区、「インドネシア」では金沢区、「ベトナム」では泉区が最も多くなっています。(表21-4、21-5)

表21-4 行政区別外国人人口の推移(平成12年～22年)

行政区	外国人人口			市区人口に占める割合(%)			増減数		増減率(%)	
	平成12年	17年	22年	平成12年	17年	22年	平成12年～17年	17年～22年	平成12年～17年	17年～22年
横浜市	45,322	50,722	53,029	1.32	1.42	1.44	5,400	2,307	11.9	4.5
鶴見区	4,780	5,832	5,821	1.88	2.20	2.14	1,052	△11	22.0	△0.2
神奈川区	2,366	3,188	3,441	1.12	1.44	1.47	822	253	34.7	7.9
西区	1,884	1,838	2,193	2.41	2.16	2.31	△46	355	△2.4	19.3
中区	11,145	9,280	8,528	8.94	6.62	5.84	△1,865	△752	△16.7	△8.1
南区	3,644	4,181	5,312	1.87	2.12	2.71	537	1,131	14.7	27.1
港南区	1,664	1,966	1,836	0.75	0.89	0.83	302	△130	18.1	△6.6
保土ヶ谷区	2,038	2,666	3,025	1.01	1.31	1.46	628	359	30.8	13.5
旭区	1,436	1,725	1,724	0.57	0.69	0.69	289	△1	20.1	△0.1
磯子区	2,039	2,428	2,361	1.24	1.48	1.45	389	△67	19.1	△2.8
金沢区	1,817	2,287	2,229	0.88	1.09	1.07	470	△58	25.9	△2.5
港北区	2,955	3,479	3,714	1.00	1.12	1.13	524	235	17.7	6.8
緑区	1,219	1,581	1,855	0.77	0.93	1.04	362	274	29.7	17.3
青葉区	1,989	2,541	2,572	0.74	0.86	0.85	552	31	27.8	1.2
都筑区	1,513	1,799	1,771	0.98	1.00	0.88	286	△28	18.9	△1.6
戸塚区	1,784	2,114	2,634	0.71	0.81	0.96	330	520	18.5	24.6
栄区	640	794	791	0.54	0.64	0.63	154	△3	24.1	△0.4
泉区	1,688	1,909	2,078	1.15	1.25	1.33	221	169	13.1	8.9
瀬谷区	721	1,114	1,144	0.59	0.87	0.90	393	30	54.5	2.7

表21-5 行政区、国籍別外国人人口(平成22年)

行政区	総数	中国	韓国、朝鮮	フィリピン	タイ	インドネシア	ベトナム	イギリス	アメリカ	ブラジル	ペルー	その他 ¹⁾
横浜市	53,029	19,702	11,010	4,053	939	505	1,326	533	1,996	1,737	884	10,344
鶴見区	5,821	1,660	1,357	544	74	40	49	16	74	661	255	1,091
神奈川区	3,441	1,295	828	244	40	26	21	28	128	44	24	763
西区	2,193	803	509	110	41	15	6	37	87	14	17	554
中区	8,528	4,112	1,457	315	133	24	15	174	446	37	15	1,800
南区	5,312	2,209	1,323	626	160	49	33	21	82	21	38	750
港南区	1,836	707	462	157	42	16	57	16	79	65	14	221
保土ヶ谷区	3,025	1,413	600	238	34	36	65	14	78	23	4	520
旭区	1,724	627	392	198	50	5	21	19	59	22	15	316
磯子区	2,361	1,000	504	162	35	9	11	11	83	234	67	245
金沢区	2,229	539	369	169	51	96	46	13	150	117	229	450
港北区	3,714	933	904	300	67	63	48	57	196	69	20	1,057
緑区	1,855	710	321	202	37	39	30	9	42	133	33	299
青葉区	2,572	768	639	132	42	27	9	61	214	34	34	612
都筑区	1,771	324	386	157	22	11	15	16	81	72	16	671
戸塚区	2,634	1,180	461	202	36	21	107	15	99	130	50	333
栄区	791	262	203	73	20	1	57	11	40	9	4	111
泉区	2,078	812	125	114	32	7	585	8	29	32	21	313
瀬谷区	1,144	348	170	110	23	20	151	7	29	20	28	238

1) 無国籍及び国名「不詳」を含む。

4 外国人の労働力状態

外国人の労働力人口が増加

外国人の労働力状態をみると、労働力人口は25,189人で、日本人を含めた労働力人口全体(1,803,113人)の1.4%を占めており、平成17年と比べ211人(0.8%)の増加となっています。労働力率は56.8%で、平成17年に比べ2.1ポイント上昇しています。また、労働力人口のうち就業者は23,101人で、平成17年と比べ115人(0.5%)の増加となっています。(表21-6)

表21-6 労働力状態、男女別15歳以上外国人数(平成12年~22年)

労働力状態	平成12年			17年			22年		
	総数	男	女	総数	男	女	総数	男	女
15歳以上人口 ¹⁾	39,984	19,681	20,303	45,692	21,911	23,781	44,322	19,732	24,590
労働力人口	21,720	13,591	8,129	24,978	14,888	10,090	25,189	13,955	11,234
就業者	20,411	12,851	7,560	22,986	13,796	9,190	23,101	12,843	10,258
完全失業者	1,309	740	569	1,992	1,092	900	2,088	1,112	976
非労働力人口	13,985	3,042	10,943	15,559	3,505	12,054	14,107	3,353	10,754
労働力率(%)	54.3	69.1	40.0	54.7	67.9	42.4	56.8	70.7	45.7
完全失業率(%)	6.0	5.4	7.0	8.0	7.3	8.9	8.3	8.0	8.7

1) 労働力状態「不詳」を含む。

外国人の男性は「製造業」が多く、女性は「宿泊業, 飲食サービス業」が多い

外国人の15歳以上就業者数の産業大分類を男女別にみると、男性が最も多いのは、「製造業」(2,034人)で、以下、「宿泊業, 飲食サービス業」(1,788人)、「情報通信業」(1,489人)と続いています。一方、女性が最も多いのは、「宿泊業, 飲食サービス業」(1,878人)で、以下、「卸売業, 小売業」(1,519人)、「製造業」(1,517人)と続いています。(表21-7)

表21-7 産業(大分類)、男女別15歳以上外国人就業者数(平成22年)

産業大分類	就業者数			産業別割合(%)	
	総数	男	女	男	女
総数	23,101	12,843	10,258	100.0	100.0
A 農業, 林業	21	11	10	0.1	0.1
B 漁業	1	1	-	0.0	-
C 鉱業, 採石業, 砂利採取業	10	8	2	0.1	0.0
D 建設業	1,338	1,149	189	8.9	1.8
E 製造業	3,551	2,034	1,517	15.8	14.8
F 電気・ガス・熱供給・水道業	7	6	1	0.0	0.0
G 情報通信業	1,941	1,489	452	11.6	4.4
H 運輸業, 郵便業	796	545	251	4.2	2.4
I 卸売業, 小売業	2,995	1,476	1,519	11.5	14.8
J 金融業, 保険業	268	146	122	1.1	1.2
K 不動産業, 物品賃貸業	432	249	183	1.9	1.8
L 学術研究, 専門・技術サービス業	1,201	839	362	6.5	3.5
M 宿泊業, 飲食サービス業	3,666	1,788	1,878	13.9	18.3
N 生活関連サービス業, 娯楽業	825	328	497	2.6	4.8
O 教育, 学習支援業	1,409	848	561	6.6	5.5
P 医療, 福祉	850	196	654	1.5	6.4
Q 複合サービス事業	3	1	2	0.0	0.0
R サービス業(他に分類されないもの)	1,109	589	520	4.6	5.1
S 公務(他に分類されるものを除く)	38	9	29	0.1	0.3
T 分類不能の産業(再掲)	2,640	1,131	1,509	8.8	14.7
第1次産業(A, B)	22	12	10	0.1	0.1
第2次産業(C~E)	4,899	3,191	1,708	24.8	16.7
第3次産業(F~S)	15,540	8,509	7,031	66.3	68.5

図21-2 産業(大分類)、男女別外国人就業者の割合(平成22年)

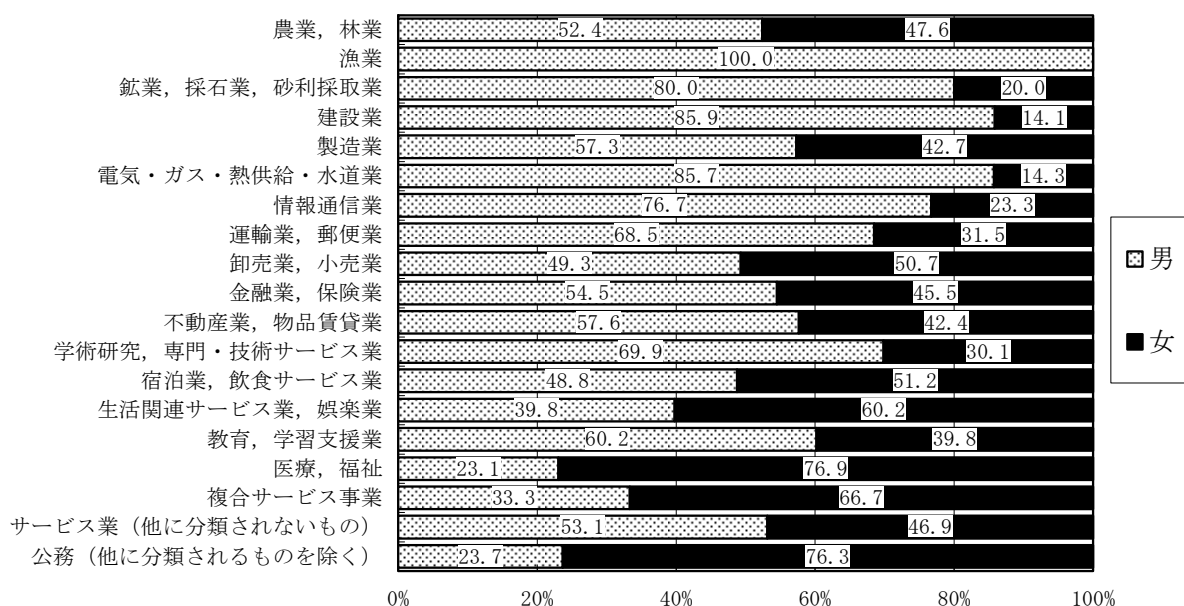

外国人就業者数は中区が最も多く、鶴見区、南区と続く

15歳以上外国人就業者数を国籍別にみると、「中国」の8,700人が最も多く、次いで「韓国, 朝鮮」の5,267人、「フィリピン」の1,908人となっています。

行政区別にみると、中区の3,455人が最も多く、次いで鶴見区の2,904人、南区の1,935人となっています。

なお、「ブラジル」、「フィリピン」、「ペルー」が最も多いのは鶴見区で、「中国」、「韓国, 朝鮮」、「アメリカ」、「イギリス」は中区、「ベトナム」は泉区となっています。(表 21-8)

表 21-8 国籍別 15歳以上外国人就業者数—横浜市・行政区・神奈川県・全国 (平成 22 年)

行政区	総数	韓国, 朝鮮	中国	フィリピン	タイ	インド ネシア	ベトナム	イギリス	アメリカ	ブラジル	ペルー	その他 1)
横浜市	23,101	5,267	8,700	1,908	339	226	488	331	1,001	1,048	448	3,345
鶴見区	2,904	684	837	276	35	30	30	10	48	429	132	393
神奈川区	1,590	432	630	125	16	19	7	18	71	22	18	232
西区	883	239	339	47	13	12	5	21	45	7	12	143
中区	3,455	699	1,811	146	53	8	8	112	212	18	6	382
南区	1,935	572	788	268	44	22	8	9	37	6	13	168
港南区	751	202	298	63	9	10	8	11	38	25	11	76
保土ヶ谷区	1,385	303	661	129	7	16	24	5	44	16	1	179
旭区	785	189	284	85	29	3	7	13	33	18	7	117
磯子区	1,162	248	454	78	15	7	6	8	44	165	33	104
金沢区	927	181	237	79	22	12	9	9	74	72	115	117
港北区	1,676	413	484	144	27	33	19	37	109	40	9	361
緑区	777	154	279	96	7	15	10	4	17	60	16	119
青葉区	1,142	291	318	57	11	12	4	32	105	23	13	276
都筑区	884	200	159	90	10	6	7	15	36	41	12	308
戸塚区	1,197	213	557	87	10	9	44	9	36	76	25	131
栄区	376	102	122	35	11	-	25	7	19	5	2	48
泉区	787	61	302	46	12	2	217	5	18	14	10	100
瀬谷区	485	84	140	57	8	10	50	6	15	11	13	91
神奈川県	52,294	11,146	15,194	5,185	992	532	1,770	652	2,279	4,019	2,409	8,116
全国	759,363	195,298	239,826	71,041	13,048	12,090	16,872	6,630	21,036	82,545	17,763	83,214

1) 無国籍及び国名「不詳」を含む。

5 外国人就業者の職業

外国人就業者の男性は「専門的・技術的職業従事者」、女性は「サービス職業従事者」の割合が最も高い

15歳以上外国人就業者について、職業（大分類）別の割合をみると、「専門的・技術的職業従事者」が21.9%と最も高く、次いで「サービス職業従事者」が18.0%、「生産工程従事者」が14.0%となっています。

男女別にみると、男性は「専門的・技術的職業従事者」が27.7%、女性は「サービス職業従事者」が22.6%と最も高くなっています。

国籍、男女別にみると、男性では「イギリス」及び「アメリカ」は「専門的・技術的職業従事者」が最も高く、6割を超えています。「ベトナム」、「ペルー」、「ブラジル」、「インドネシア」及び「タイ」は「生産工程従事者」の割合が最も高くなっています。

女性では「アメリカ」及び「イギリス」は男性と同様、「専門的・技術的職業従事者」が最も高く、5割を超えています。「ブラジル」、「ベトナム」及び「ペルー」は男性と同様、「生産工程従事者」の割合が最も高くなっています。（図21-3、表21-9）

図21-3 国籍、職業（大分類）、男女別15歳以上外国人就業者の割合（平成22年）

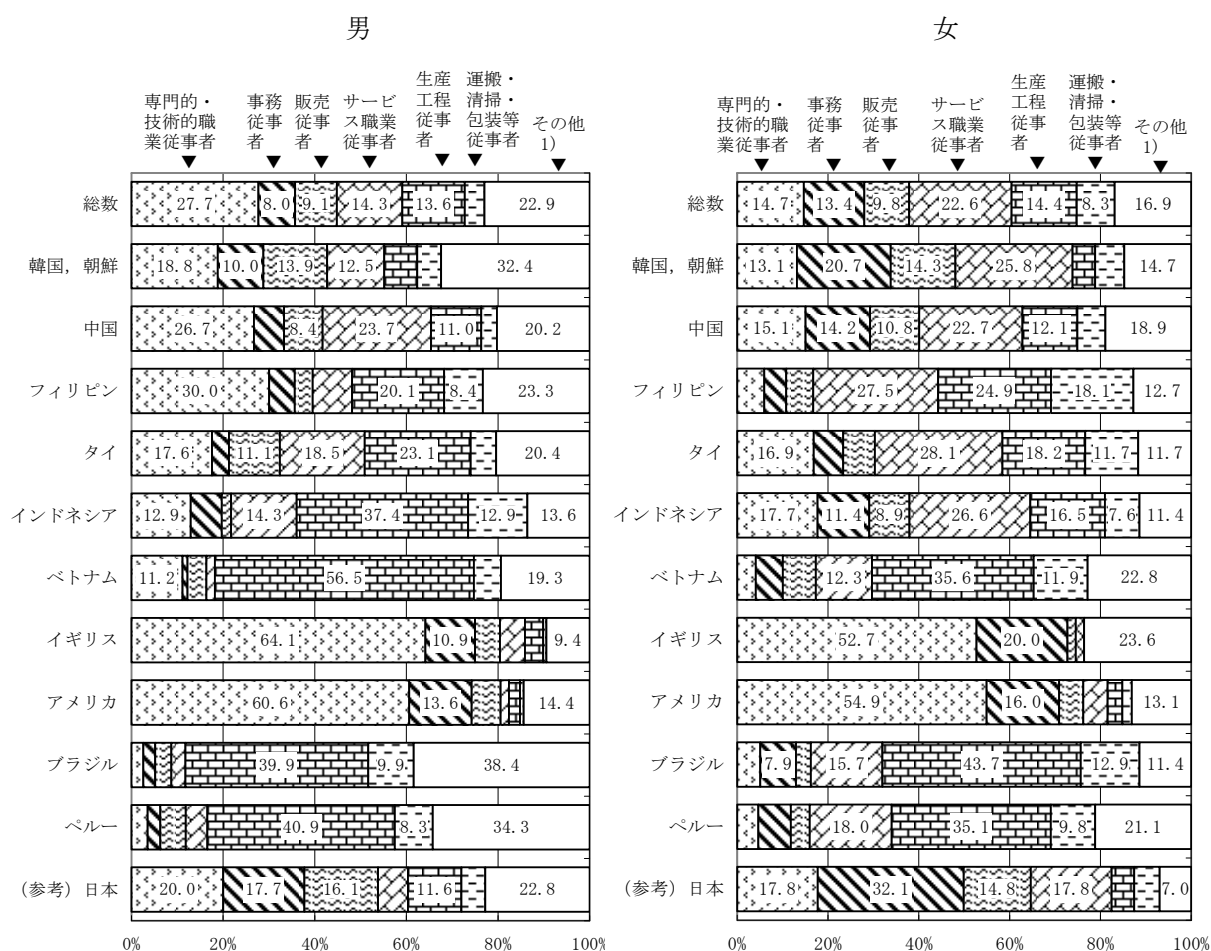

1) 「その他」に含まれるのは「管理的職業従事者」、「保安職業従事者」、「農林漁業従事者」、「輸送・機械運転従事者」、「建設・採掘従事者」及び「分類不能の職業」である。

表 21-9 国籍、職業（大分類）、男女別 15 歳以上外国人就業者の割合（平成 22 年）

男女、国籍	総数 (人)	総数 (%)	A 管 理 的 職 事 者 (%)	B 専 門 的 技 術 的 職 事 者 (%)	C 事 務 的 職 事 者 (%)	D 販 売 的 職 事 者 (%)	E サ ー ビ ス 職 事 者 (%)	F 保 安 職 事 者 (%)	G 農 林 漁 業 者 (%)	H 生 産 工 程 者 (%)	I 輸 送 ・ 機 械 運 転 職 事 者 (%)	J 建 設 ・ 採 掘 職 事 者 (%)	K 運 搬 ・ 清 掃 等 職 事 者 (%)	L 分 類 不 明 の 職 業 (%)
総数	23,101	100.0	3.5	21.9	10.4	9.4	18.0	0.2	0.1	14.0	1.6	3.8	6.1	11.1
韓国, 朝鮮	5,267	100.0	7.6	16.2	14.9	14.1	18.6	0.3	0.1	6.2	3.8	4.4	5.8	8.1
中国	8,700	100.0	2.4	21.2	10.1	9.6	23.2	0.1	0.1	11.5	0.7	3.1	4.7	13.3
フィリピン	1,908	100.0	0.5	11.8	5.0	5.5	22.9	0.1	-	23.7	0.8	2.1	15.8	11.7
タイ	339	100.0	0.9	17.1	5.6	8.3	25.1	-	-	19.8	1.5	2.4	9.7	9.7
インドネシア	226	100.0	0.4	14.6	8.4	4.4	18.6	-	1.3	30.1	1.3	3.1	11.1	6.6
ベトナム	488	100.0	0.2	8.0	3.3	5.5	6.6	-	-	47.1	0.6	1.8	8.6	18.2
イギリス	331	100.0	3.3	62.2	12.4	4.8	4.8	-	0.3	3.3	0.6	0.9	0.6	6.6
アメリカ	1,001	100.0	4.3	59.2	14.2	6.1	2.7	0.3	0.2	2.6	0.6	0.4	1.1	8.3
ブラジル	1,048	100.0	0.4	3.5	4.6	3.4	7.8	-	0.3	41.3	1.8	16.3	11.1	9.4
ペルー	448	100.0	1.1	4.0	4.7	4.9	10.5	-	-	38.4	2.7	9.4	8.9	15.4
その他 1)	3,345	100.0	3.5	34.5	9.7	9.1	11.4	0.2	0.0	13.1	1.2	3.1	3.9	10.3
(参考) 日本	1,678,668	100.0	2.7	19.1	23.5	15.6	11.1	1.5	0.5	9.0	3.1	3.8	5.4	4.8
男	12,843	100.0	4.7	27.7	8.0	9.1	14.3	0.3	0.1	13.6	2.7	6.7	4.3	8.4
韓国, 朝鮮	2,833	100.0	10.7	18.8	10.0	13.9	12.5	0.6	0.1	7.2	6.8	7.8	5.2	6.5
中国	4,580	100.0	3.2	26.7	6.6	8.4	23.7	0.2	0.1	11.0	1.2	5.7	3.4	9.9
フィリピン	463	100.0	0.6	30.0	5.6	3.9	8.6	0.4	-	20.1	3.0	7.8	8.4	11.4
タイ	108	100.0	0.9	17.6	3.7	11.1	18.5	-	-	23.1	3.7	6.5	5.6	9.3
インドネシア	147	100.0	0.7	12.9	6.8	2.0	14.3	-	2.0	37.4	2.0	4.8	12.9	4.1
ベトナム	269	100.0	0.4	11.2	1.1	4.1	1.9	-	-	56.5	0.7	3.3	5.9	14.9
イギリス	276	100.0	3.6	64.1	10.9	5.4	5.4	-	0.4	4.0	0.7	0.7	0.7	4.0
アメリカ	757	100.0	4.6	60.6	13.6	6.3	1.8	0.4	0.3	2.4	0.8	0.5	0.8	7.8
ブラジル	654	100.0	0.5	2.6	2.6	3.5	3.1	-	0.3	39.9	2.8	25.7	9.9	9.2
ペルー	254	100.0	0.8	3.5	2.8	5.5	4.7	-	-	40.9	4.7	16.5	8.3	12.2
その他 1)	2,502	100.0	3.8	37.3	9.7	10.0	10.0	0.2	-	12.9	1.6	4.1	3.2	7.2
(参考) 日本	1,001,729	100.0	4.0	20.0	17.7	16.1	6.6	2.3	0.6	11.6	5.1	6.3	5.2	4.5
女	10,258	100.0	2.0	14.7	13.4	9.8	22.6	-	0.1	14.4	0.1	0.3	8.3	14.4
韓国, 朝鮮	2,434	100.0	3.9	13.1	20.7	14.3	25.8	-	0.2	5.0	0.2	0.4	6.4	10.1
中国	4,120	100.0	1.6	15.1	14.2	10.8	22.7	-	0.0	12.1	0.1	0.2	6.2	17.0
フィリピン	1,445	100.0	0.5	6.0	4.8	6.0	27.5	-	-	24.9	0.1	0.3	18.1	11.8
タイ	231	100.0	0.9	16.9	6.5	6.9	28.1	-	-	18.2	0.4	0.4	11.7	10.0
インドネシア	79	100.0	-	17.7	11.4	8.9	26.6	-	-	16.5	-	-	7.6	11.4
ベトナム	219	100.0	-	4.1	5.9	7.3	12.3	-	-	35.6	0.5	-	11.9	22.4
イギリス	55	100.0	1.8	52.7	20.0	1.8	1.8	-	-	-	-	1.8	-	20.0
アメリカ	244	100.0	3.3	54.9	16.0	5.3	5.3	-	-	3.3	-	-	2.0	9.8
ブラジル	394	100.0	0.3	5.1	7.9	3.3	15.7	-	0.3	43.7	0.3	0.8	12.9	9.9
ペルー	194	100.0	1.5	4.6	7.2	4.1	18.0	-	-	35.1	-	-	9.8	19.6
その他 1)	843	100.0	2.5	26.2	9.8	6.3	15.3	-	0.1	13.6	0.1	0.4	5.8	19.8
(参考) 日本	676,939	100.0	0.8	17.8	32.1	14.8	17.8	0.2	0.4	5.0	0.2	0.2	5.6	5.2

1) 無国籍及び国名「不詳」を含む。

統計表

第1表 横浜市の人口、人口増減、人口の指数、面積及び人口密度
(大正9年～平成22年)

調査の年	人口	前回の調査人口 に対する増減 (△は減少)		人口の指数 (大正9年 =100)	面積 (k m ²)	人口密度 (1 k m ² 当たり)
		実数	率(%)			
大正9年 1920	422,938	…	…	100.0	37.03	11,421
14年 1925	405,888	△ 17,050	△ 4.0	96.0	37.03	10,961
昭和5年 1930	620,306	214,418	52.8	146.7	133.88	4,633
10年 1935	704,290	83,984	13.5	166.5	135.63	5,193
15年 1940	968,091	263,801	37.5	228.9	400.97	2,414
22年 1947	814,379	△ 153,712	△ 15.9	192.6	400.97	2,031
25年 1950	951,189	136,810	16.8	224.9	408.66	2,328
30年 1955	1,143,687	192,498	20.2	270.4	405.56	2,820
35年 1960	1,375,710	232,023	20.3	325.3	405.60	3,392
40年 1965	1,788,915	413,205	30.0	423.0	412.94	4,332
45年 1970	2,238,264	449,349	25.1	529.2	421.31	5,313
50年 1975	2,621,771	383,507	17.1	619.9	421.46	6,221
55年 1980	2,773,674	151,903	5.8	655.8	426.72	6,500
60年 1985	2,992,926	219,252	7.9	707.7	430.75	6,948
平成2年 1990	3,220,331	227,405	7.6	761.4	435.25	7,399
7年 1995	3,307,136	86,805	2.7	781.9	435.89	7,587
12年 2000	3,426,651	119,515	3.6	810.2	437.12	7,839
17年 2005	3,579,628	152,977	4.5	846.4	437.38	8,184
22年 2010	3,688,773	109,145	3.0	872.2	437.38	8,434

第2表 横浜市の人口集中地区、人口集中地区以外の人口、面積及び人口密度（昭和35年～平成22年）

調査の年	人 口		面積（k m ² ）		人口密度（1 k m ² 当たり）	
	人口集中地区	人口集中地区 以外の地区	人口集中地区	人口集中地区 以外の地区	人口集中地区	人口集中地区 以外の地区
昭 和 35 年	1,116,591	259,119	99.9	305.7	11,177	848
40 年	1,470,316	318,599	135.3	277.6	10,867	1,148
45 年	1,935,412	302,852	205.8	215.5	9,404	1,405
50 年	2,385,241	236,530	258.9	162.6	9,213	1,455
55 年	2,594,398	179,276	289.3	137.4	8,969	1,305
60 年	2,818,413	174,513	304.1	126.7	9,269	1,378
平 成 2 年	3,080,051	140,280	325.3	110.0	9,468	1,276
7 年	3,210,042	97,094	338.9	97.0	9,472	1,001
12 年	3,338,859	87,792	345.0	92.1	9,678	953
17 年	3,487,816	91,812	347.5	89.9	10,036	1,022
22 年	3,589,469	99,304	348.8	88.6	10,292	1,121

第3表 行政区別人口及び

地 域	昭和5年	昭和10年	昭和15年	昭和22年	昭和25年	昭和30年	昭和35年	昭和40年
人 口								
横 浜 市	620,306	704,290	968,091	814,379	951,189	1,143,687	1,375,710	1,788,915
鶴 見 区	81,210	113,962	172,587	142,427	170,868	201,028	230,377	255,755
神 奈 川 区	133,777	155,908	169,408	85,456	107,068	142,797	172,068	196,258
西 区	66,442	85,292	100,446	104,173	104,255
中 区	329,678	348,942	386,020	77,014	89,813	105,925	123,624	136,882
南 区	118,578	142,763	171,525	194,558	248,108
港 南 区
保 土 ヶ 谷 区	41,557	47,642	63,981	64,778	74,156	96,822	143,804	223,038
旭 区
磯 子 区	34,084	37,836	76,966	106,396	62,343	67,991	74,458	95,716
磯 金 区	56,040	63,974	71,446	86,251
港 北 区	56,432	87,958	93,421	111,095	147,688	235,046
緑 区
青 葉 区
都 区
戸 塚 区	42,697	65,330	69,425	82,084	113,514	207,606
栄 区
泉 区
瀬 谷 区
人口の割合(%)								
横 浜 市	100.0	100.0	100.0	100.0	100.0	100.0	100.0	100.0
鶴 見 区	13.1	16.2	17.8	17.5	18.0	17.6	16.7	14.3
神 奈 川 区	21.6	22.1	17.5	10.5	11.3	12.5	12.5	11.0
西 区	8.2	9.0	8.8	7.6	5.8
中 区	53.1	49.5	39.9	9.5	9.4	9.3	9.0	7.7
南 区	14.6	15.0	15.0	14.1	13.9
港 南 区
保 土 ヶ 谷 区	6.7	6.8	6.6	8.0	7.8	8.5	10.5	12.5
旭 区
磯 子 区	5.5	5.4	8.0	13.1	6.6	5.9	5.4	5.4
磯 金 区	5.9	5.6	5.2	4.8
港 北 区	5.8	10.8	9.8	9.7	10.7	13.1
緑 区
青 葉 区
都 区
戸 塚 区	4.4	8.0	7.3	7.2	8.3	11.6
栄 区
泉 区
瀬 谷 区

1) 区制施行=昭和2年10月1日, 区新設及び増区=昭和4年, 18年, 19年, 23年, 44年, 61年, 平成6年。

人口の割合（昭和5年～平成22年）

昭和45年	昭和50年	昭和55年	昭和60年	平成2年	平成7年	平成12年	平成17年	平成22年
2,238,264	2,621,771	2,773,674	2,992,926	3,220,331	3,307,136	3,426,651	3,579,628	3,688,773
256,360	242,808	231,477	237,083	250,100	251,232	254,103	264,548	272,178
207,362	213,645	201,794	201,062	205,510	206,158	210,724	221,845	233,429
97,906	89,015	80,539	78,858	76,978	75,758	78,320	84,944	94,867
132,470	131,346	121,476	118,274	116,634	116,923	124,718	140,167	146,033
193,221	198,187	192,020	191,578	194,617	192,518	195,242	196,822	196,153
104,426	151,682	185,713	206,980	224,036	222,694	222,596	221,837	221,411
166,766	177,092	179,860	184,013	195,795	197,435	201,642	204,266	206,634
161,187	200,245	210,887	234,544	248,882	251,052	252,836	249,680	251,086
116,018	156,165	156,586	162,484	168,846	168,568	165,015	163,525	163,237
108,693	135,349	154,687	176,055	197,753	203,979	205,439	210,658	209,274
221,511	255,275	265,506	280,670	305,774	279,333	294,305	311,722	329,471
147,156	236,251	289,766	365,934	426,663	148,498	158,159	169,831	177,631
...	248,960	270,044	295,603	304,297
...	116,776	155,092	179,008	201,271
248,696	339,420	402,239	444,116	238,536	243,400	251,020	261,616	274,324
...	123,766	122,904	118,315	123,802	124,866
...	126,866	139,459	147,370	152,349	155,698
76,492	95,291	101,124	111,275	119,575	121,489	121,711	127,405	126,913
100.0	100.0	100.0	100.0	100.0	100.0	100.0	100.0	100.0
11.5	9.3	8.3	7.9	7.8	7.6	7.4	7.4	7.4
9.3	8.1	7.3	6.7	6.4	6.2	6.1	6.2	6.3
4.4	3.4	2.9	2.6	2.4	2.3	2.3	2.4	2.6
5.9	5.0	4.4	4.0	3.6	3.5	3.6	3.9	4.0
8.6	7.6	6.9	6.4	6.0	5.8	5.7	5.5	5.3
4.7	5.8	6.7	6.9	7.0	6.7	6.5	6.2	6.0
7.5	6.8	6.5	6.1	6.1	6.0	5.9	5.7	5.6
7.2	7.6	7.6	7.8	7.7	7.6	7.4	7.0	6.8
5.2	6.0	5.6	5.4	5.2	5.1	4.8	4.6	4.4
4.9	5.2	5.6	5.9	6.1	6.2	6.0	5.9	5.7
9.9	9.7	9.6	9.4	9.5	8.4	8.6	8.7	8.9
6.6	9.0	10.4	12.2	13.2	4.5	4.6	4.7	4.8
...	7.5	7.9	8.3	8.2
...	3.5	4.5	5.0	5.5
11.1	12.9	14.5	14.8	7.4	7.4	7.3	7.3	7.4
...	3.8	3.7	3.5	3.5	3.4
...	3.9	4.2	4.3	4.3	4.2
3.4	3.6	3.6	3.7	3.7	3.7	3.6	3.6	3.4

第4表 行政区別5年ごとの

地 域	昭和5年 ～10年	昭和10年 ～15年	昭和15年 ～22年	昭和22年 ～25年	昭和25年 ～30年	昭和30年 ～35年	昭和35年 ～40年
増減数							
横 浜 市	83,984	263,801	△ 153,712	136,810	192,498	232,023	413,205
鶴 見 区	32,752	58,625	△ 30,160	28,441	30,160	29,349	25,378
神 奈 川 区	22,131	13,500	△ 83,952	21,612	35,729	29,271	24,190
西 区	…	…	…	18,850	15,154	3,727	82
中 区	19,264	37,078	△ 309,006	12,799	16,112	17,699	13,258
南 区	…	…	…	24,185	28,762	23,033	53,550
港 南 区	…	…	…	…	…	…	…
保 土 ヶ 谷 区	6,085	16,339	797	9,378	22,666	46,982	79,234
旭 区	…	…	…	…	…	…	…
磯 子 区	3,752	39,130	29,430	△ 44,053	5,648	6,467	21,258
金 沢 区	…	…	…	…	7,934	7,472	14,805
港 北 区	…	…	31,526	5,463	17,674	36,593	87,358
緑 区	…	…	…	…	…	…	…
青 葉 区	…	…	…	…	…	…	…
都 区	…	…	…	…	…	…	…
戸 塚 区	…	…	22,633	4,095	12,659	31,430	94,092
栄 区	…	…	…	…	…	…	…
泉 区	…	…	…	…	…	…	…
瀬 谷 区	…	…	…	…	…	…	…
増減率(%)							
横 浜 市	13.5	37.5	△ 15.9	16.8	20.2	20.3	30.0
鶴 見 区	40.3	51.4	△ 17.5	20.0	17.7	14.6	11.0
神 奈 川 区	16.5	8.7	△ 49.6	25.3	33.4	20.5	14.1
西 区	…	…	…	28.4	17.8	3.7	0.1
中 区	5.8	10.6	△ 80.0	16.6	17.9	16.7	10.7
南 区	…	…	…	20.4	20.1	13.4	27.5
港 南 区	…	…	…	…	…	…	…
保 土 ヶ 谷 区	14.6	34.3	1.2	14.5	30.6	48.5	55.1
旭 区	…	…	…	…	…	…	…
磯 子 区	11.0	103.4	38.2	△ 41.4	9.1	9.5	28.6
金 沢 区	…	…	…	…	14.2	11.7	20.7
港 北 区	…	…	55.9	6.2	18.9	32.9	59.2
緑 区	…	…	…	…	…	…	…
青 葉 区	…	…	…	…	…	…	…
都 区	…	…	…	…	…	…	…
戸 塚 区	…	…	53.0	6.3	18.2	38.3	82.9
栄 区	…	…	…	…	…	…	…
泉 区	…	…	…	…	…	…	…
瀬 谷 区	…	…	…	…	…	…	…

1) 区制施行=昭和2年10月1日, 区新設及び増区=昭和4年, 18年, 19年, 23年, 44年, 61年, 平成6年。

人口増減（昭和5年～平成22年）

昭和40年 ～45年	昭和45年 ～50年	昭和50年 ～55年	昭和55年 ～60年	昭和60年 ～平成2年	平成2年 ～7年	平成7年 ～12年	平成12年 ～17年	平成17年 ～22年
449,349	383,507	151,903	219,252	227,405	86,805	119,515	152,977	109,145
605	△ 13,552	△ 11,331	5,606	13,017	1,132	2,871	10,445	7,630
11,104	6,283	△ 11,851	△ 732	4,448	648	4,566	11,121	11,584
△ 6,349	△ 8,891	△ 8,476	△ 1,681	△ 1,880	△ 1,220	2,562	6,624	9,923
△ 4,412	△ 1,124	△ 9,870	△ 3,202	△ 1,640	289	7,795	15,449	5,866
△ 54,887	4,966	△ 6,167	△ 442	3,039	△ 2,099	2,724	1,580	△ 669
…	47,256	34,031	21,267	17,056	△ 1,342	△ 98	△ 759	△ 426
△ 56,272	10,326	2,768	4,153	11,782	1,640	4,207	2,624	2,368
…	39,058	10,642	23,657	14,338	2,170	1,784	△ 3,156	1,406
20,302	40,147	421	5,898	6,362	△ 278	△ 3,553	△ 1,490	△ 288
22,442	26,656	19,338	21,368	21,698	6,226	1,460	5,219	△ 1,384
△ 13,535	33,764	10,231	15,164	25,104	△ 26,441	14,972	17,417	17,749
…	89,095	53,515	76,168	60,729	△ 278,165	9,661	11,672	7,800
…	…	…	…	…	…	21,084	25,559	8,694
…	…	…	…	…	…	38,316	23,916	22,263
41,090	90,724	62,819	41,877	△ 205,580	4,864	7,620	10,596	12,708
…	…	…	…	…	△ 862	△ 4,589	5,487	1,064
…	…	…	…	…	12,593	7,911	4,979	3,349
…	18,799	5,833	10,151	8,300	1,914	222	5,694	△ 492
25.1	17.1	5.8	7.9	7.6	2.7	3.6	4.5	3.0
0.2	△ 5.3	△ 4.7	2.4	5.5	0.5	1.1	4.1	2.9
5.7	3.0	△ 5.5	△ 0.4	2.2	0.3	2.2	5.3	5.2
△ 6.1	△ 9.1	△ 9.5	△ 2.1	△ 2.4	△ 1.6	3.4	8.5	11.7
△ 3.2	△ 0.8	△ 7.5	△ 2.6	△ 1.4	0.2	6.7	12.4	4.2
△ 22.1	2.6	△ 3.1	△ 0.2	1.6	△ 1.1	1.4	0.8	△ 0.3
…	45.3	22.4	11.5	8.2	△ 0.6	△ 0.0	△ 0.3	△ 0.2
△ 25.2	6.2	1.6	2.3	6.4	0.8	2.1	1.3	1.2
…	24.2	5.3	11.2	6.1	0.9	0.7	△ 1.2	0.6
21.2	34.6	0.3	3.8	3.9	△ 0.2	△ 2.1	△ 0.9	△ 0.2
26.0	24.5	14.3	13.8	12.3	3.1	0.7	2.5	△ 0.7
△ 5.8	15.2	4.0	5.7	8.9	△ 8.6	5.4	5.9	5.7
…	60.5	22.7	26.3	16.6	△ 65.2	6.5	7.4	4.6
…	…	…	…	…	…	8.5	9.5	2.9
…	…	…	…	…	…	32.8	15.4	12.4
19.8	36.5	18.5	10.4	△ 46.3	2.0	3.1	4.2	4.9
…	…	…	…	…	△ 0.7	△ 3.7	4.6	0.9
…	…	…	…	…	9.9	5.7	3.4	2.2
…	24.6	6.1	10.0	7.5	1.6	0.2	4.7	△ 0.4

第5表 行政区別面積及び

地 域	昭和5年	昭和10年	昭和15年	昭和22年	昭和25年	昭和30年	昭和35年
面積 (k m²)							
横 浜 市	133.88	135.63	400.97	400.97	408.66	405.56	405.60
鶴 見 区	19.74	26.69	26.69	26.69	26.69	26.71	26.71
神 奈 川 区	44.11	35.54	19.78	17.76	23.62	23.20	23.20
西 区	5.04	6.37	6.25	6.25
中 区	33.47	39.87	48.78	11.55	11.88	11.31	11.31
南 区	33.92	33.17	32.59	32.59
港 南 区
保 土 ヶ 谷 区	18.97	18.89	52.49	52.78	52.06	51.54	51.54
旭 区
磯 子 区	17.58	14.64	38.12	38.12	13.66	14.09	14.09
金 沢 区	22.96	22.84	22.84
港 北 区	119.48	119.48	121.88	122.41	122.41
緑 区
青 葉 区
都 区
戸 塚 区	95.63	95.63	96.37	94.62	94.66
栄 区
泉 区
瀬 谷 区
人口密度 (1 k m²当たり)							
横 浜 市	4,633	5,193	2,414	2,031	2,328	2,820	3,392
鶴 見 区	4,114	4,270	6,466	5,336	6,402	7,526	8,625
神 奈 川 区	3,033	4,387	8,565	4,812	4,533	6,155	7,417
西 区	13,183	13,390	16,071	16,668
中 区	9,850	8,752	7,913	6,668	7,560	9,366	10,931
南 区	3,496	4,304	5,263	5,970
港 南 区
保 土 ヶ 谷 区	2,191	2,522	1,219	1,227	1,424	1,879	2,790
旭 区
磯 子 区	1,939	2,584	2,019	2,791	4,564	4,825	5,284
金 沢 区	2,441	2,801	3,128
港 北 区	472	736	766	908	1,207
緑 区
青 葉 区
都 区
戸 塚 区	446	683	720	868	1,199
栄 区
泉 区
瀬 谷 区

1) 区制施行=昭和2年10月1日, 区新設及び増区=昭和4年, 18年, 19年, 23年, 44年, 61年, 平成6年。

人口密度（昭和5年～平成22年）

昭和40年	昭和45年	昭和50年	昭和55年	昭和60年	平成2年	平成7年	平成12年	平成17年	平成22年
412.94	421.31	421.46	426.72	430.75	435.25	435.89	437.12	437.38	437.38
28.08	28.08	29.93	31.50	32.56	33.08	33.27	33.27	33.27	33.23
23.56	23.56	23.68	23.75	23.75	23.75	23.77	23.96	23.96	23.88
6.28	6.28	6.29	6.27	6.27	6.83	6.96	7.02	7.02	7.04
13.31	21.59	18.35	18.40	19.12	19.51	19.63	20.60	20.86	20.86
32.59	12.50	12.50	12.51	12.51	12.63	12.63	12.63	12.63	12.67
...	19.59	19.59	19.71	19.79	19.91	19.91	19.91	19.91	19.87
51.54	21.61	21.61	21.62	21.62	21.91	21.91	21.91	21.91	21.91
...	32.50	32.50	32.50	32.50	32.88	32.88	32.88	32.86	32.77
17.63	18.17	18.17	18.19	18.07	19.24	19.24	19.24	19.24	19.17
22.88	22.91	24.31	27.96	30.35	30.84	30.99	31.00	31.00	31.01
122.41	42.07	42.05	42.02	42.02	43.70	31.30	31.30	31.30	31.40
...	77.79	77.79	77.77	77.77	76.12	25.44	25.44	25.46	25.52
...	35.15	35.15	35.15	35.14
...	27.94	27.94	27.94	27.93
94.66	77.74	77.74	77.56	77.43	35.77	35.77	35.77	35.77	35.81
...	18.46	18.48	18.48	18.48	18.50
...	23.55	23.55	23.55	23.55	23.51
...	16.92	16.95	16.96	16.99	17.07	17.07	17.07	17.07	17.16
4,332	5,313	6,221	6,500	6,948	7,399	7,587	7,839	8,184	8,434
9,108	9,130	8,113	7,348	7,281	7,560	7,551	7,638	7,952	8,191
8,330	8,801	9,022	8,497	8,466	8,653	8,673	8,795	9,259	9,775
16,601	15,590	14,152	12,845	12,577	11,271	10,885	11,157	12,100	13,475
10,284	6,136	7,158	6,602	6,186	5,978	5,956	6,054	6,719	7,001
7,613	15,458	15,855	15,349	15,314	15,409	15,243	15,459	15,584	15,482
...	5,331	7,743	9,422	10,459	11,252	11,185	11,180	11,142	11,143
4,327	7,717	8,195	8,319	8,511	8,936	9,011	9,203	9,323	9,431
...	4,960	6,161	6,489	7,217	7,569	7,635	7,690	7,598	7,662
5,429	6,385	8,595	8,608	8,992	8,776	8,761	8,577	8,499	8,515
3,770	4,744	5,568	5,532	5,801	6,412	6,582	6,627	6,795	6,749
1,920	5,265	6,071	6,319	6,679	6,997	8,924	9,403	9,959	10,493
...	1,892	3,037	3,726	4,705	5,605	5,837	6,217	6,671	6,961
...	7,083	7,683	8,410	8,660
...	4,180	5,551	6,407	7,206
2,193	3,199	4,366	5,186	5,736	6,669	6,805	7,018	7,314	7,661
...	6,705	6,651	6,402	6,699	6,750
...	5,387	5,922	6,258	6,469	6,623
...	4,521	5,622	5,963	6,549	7,005	7,117	7,130	7,464	7,396

第6表 行政区の人口集中地区の人口、

その1 人口集中地区人口及び面積

地 域	昭和35年	昭和40年	昭和45年	昭和50年	昭和55年	昭和60年
人口集中地区人口						
横 浜 市	1, 116, 591	1, 470, 316	1, 935, 412	2, 385, 241	2, 594, 398	2, 818, 413
鶴 見 区	220, 599	240, 789	250, 083	242, 808	231, 477	237, 083
神 奈 川 区	165, 165	182, 507	185, 207	201, 650	190, 487	188, 952
西 区	104, 173	104, 255	97, 906	89, 015	80, 539	78, 858
中 区	123, 624	136, 882	132, 470	131, 346	121, 476	118, 274
南 港 区	177, 959	215, 281	189, 263	198, 187	192, 020	191, 578
港 南 区	…	…	86, 429	131, 667	182, 759	206, 006
保 土 ヶ 谷 区	100, 524	173, 296	151, 771	167, 928	172, 611	176, 718
旭 区	…	…	139, 286	189, 894	202, 979	227, 280
磯 子 区	69, 074	81, 175	106, 493	150, 789	153, 218	157, 923
金 沢 区	57, 390	72, 836	103, 728	130, 820	151, 813	173, 771
港 北 区	67, 741	148, 814	187, 726	232, 620	245, 222	254, 110
緑 区	…	…	71, 124	164, 264	229, 189	313, 990
青 葉 区	…	…	…	…	…	…
都 区	…	…	…	…	…	…
戸 塚 区	30, 342	114, 481	168, 391	264, 813	345, 428	388, 049
栄 区	…	…	…	…	…	…
泉 区	…	…	…	…	…	…
瀬 谷 区	…	…	65, 535	89, 440	95, 180	105, 821
人口集中地区面積 (k m²)						
横 浜 市	99.9	135.3	205.8	258.9	289.3	304.1
鶴 見 区	19.4	19.7	25.1	29.9	31.5	32.6
神 奈 川 区	14.8	14.8	15.3	17.6	18.1	18.2
西 区	6.3	6.3	6.3	6.3	6.3	6.3
中 区	11.3	13.3	21.6	18.4	18.4	19.1
南 港 区	12.0	12.9	11.7	12.5	12.5	12.5
港 南 区	…	…	8.4	12.6	17.6	18.8
保 土 ヶ 谷 区	10.2	17.5	13.7	16.4	17.7	18.0
旭 区	…	…	16.9	21.2	22.2	23.1
磯 子 区	5.5	6.7	13.1	16.1	16.4	16.7
金 沢 区	8.5	10.6	14.9	18.8	21.7	21.4
港 北 区	8.2	17.5	20.8	26.1	27.4	26.6
緑 区	…	…	7.4	17.4	25.8	35.4
青 葉 区	…	…	…	…	…	…
都 区	…	…	…	…	…	…
戸 塚 区	3.7	16.0	21.6	33.1	43.4	43.9
栄 区	…	…	…	…	…	…
泉 区	…	…	…	…	…	…
瀬 谷 区	…	…	9.0	12.5	10.3	11.5

面積及び人口密度（昭和35年～平成22年）

平成2年	平成7年	平成12年	平成17年	平成22年	平成17年～22年の増減 (△は減少)	
					実数	率(%)
3,080,051	3,210,042	3,338,859	3,487,816	3,589,469	101,653	2.9
250,100	251,232	254,103	264,548	272,178	7,630	2.9
194,506	200,731	205,012	216,130	227,336	11,206	5.2
76,978	75,758	78,320	84,944	94,867	9,923	11.7
116,634	116,923	124,718	140,167	146,033	5,866	4.2
194,617	192,518	195,242	196,822	196,153	△ 669	△ 0.3
223,067	221,956	221,079	220,219	219,804	△ 415	△ 0.2
190,553	192,663	196,989	199,845	201,965	2,120	1.1
242,032	244,582	245,873	242,366	242,602	236	0.1
164,713	164,660	161,198	159,846	159,568	△ 278	△ 0.2
196,041	202,699	204,360	209,386	208,117	△ 1,269	△ 0.6
275,187	276,033	289,955	306,577	323,186	16,609	5.4
387,007	141,761	149,983	161,810	169,841	8,031	5.0
…	235,683	261,751	288,545	296,985	8,440	2.9
…	96,912	145,265	167,420	187,054	19,634	11.7
226,886	231,520	238,234	247,634	259,955	12,321	5.0
121,131	120,708	115,046	120,451	121,857	1,406	1.2
105,756	125,546	133,430	138,314	140,209	1,895	1.4
114,843	118,157	118,301	122,792	121,759	△ 1,033	△ 0.8
325.3	338.9	345.0	347.5	348.8	1.3	0.4
33.1	33.3	33.3	33.3	33.2	△ 0.0	△ 0.1
18.5	19.5	19.6	19.6	19.6	△ 0.0	△ 0.2
6.8	7.0	7.0	7.0	7.0	0.0	0.3
19.5	19.6	20.6	20.9	20.9	0.0	0.0
12.6	12.6	12.6	12.6	12.7	0.0	0.3
18.8	18.8	18.8	18.8	18.8	0.0	0.1
18.7	18.6	18.6	18.6	18.8	0.1	0.6
23.2	22.9	22.8	22.8	22.7	△ 0.1	△ 0.5
16.8	16.8	16.8	16.8	16.8	△ 0.0	△ 0.1
25.4	25.8	26.0	26.1	26.1	△ 0.0	△ 0.0
27.9	27.0	26.1	26.1	26.0	△ 0.0	△ 0.1
41.4	14.2	14.7	15.1	15.5	0.4	2.9
…	23.7	25.8	27.1	27.2	0.1	0.5
…	15.0	19.0	19.2	19.8	0.5	2.8
25.8	25.5	25.4	25.5	25.6	0.1	0.4
13.7	13.6	13.3	13.3	13.4	0.1	0.7
11.6	13.1	13.1	13.3	13.3	△ 0.0	△ 0.1
11.5	11.8	11.5	11.4	11.4	0.0	0.1

第6表 行政区の人口集中地区の人口、面積及び人口密度（昭和35年～平成22年）（続き）

その2 全域に占める人口集中地区の割合（％）

地 域	昭和35年	昭和40年	昭和45年	昭和50年	昭和55年	昭和60年	平成2年	平成7年	平成12年	平成17年	平成22年
人 口											
横 浜 市	81.2	82.2	86.5	91.0	93.5	94.2	95.6	97.1	97.4	97.4	97.3
鶴 見 区	95.8	94.1	97.6	100.0	100.0	100.0	100.0	100.0	100.0	100.0	100.0
神 奈 川 区	96.0	93.0	89.3	94.4	94.4	94.0	94.6	97.4	97.3	97.4	97.4
西 区	100.0	100.0	100.0	100.0	100.0	100.0	100.0	100.0	100.0	100.0	100.0
中 区	100.0	100.0	100.0	100.0	100.0	100.0	100.0	100.0	100.0	100.0	100.0
南 区	91.5	86.8	98.0	100.0	100.0	100.0	100.0	100.0	100.0	100.0	100.0
港 南 区	…	…	82.8	86.8	98.4	99.5	99.6	99.7	99.3	99.3	99.3
保 土 ヶ 谷 区	69.9	77.7	91.0	94.8	96.0	96.0	97.3	97.6	97.7	97.8	97.7
旭 区	…	…	86.4	94.8	96.3	96.9	97.2	97.4	97.2	97.1	96.6
磯 子 区	92.8	84.8	91.8	96.6	97.8	97.2	97.6	97.7	97.7	97.8	97.8
金 沢 区	80.3	84.4	95.4	96.7	98.1	98.7	99.1	99.4	99.5	99.4	99.4
港 北 区	45.9	63.3	84.7	91.1	92.4	90.5	90.0	98.8	98.5	98.3	98.1
緑 区	…	…	48.3	69.5	79.1	85.8	90.7	95.5	94.8	95.3	95.6
青 葉 区	…	…	…	…	…	…	…	94.7	96.9	97.6	97.6
都 区	…	…	…	…	…	…	…	83.0	93.7	93.5	92.9
戸 塚 区	26.7	55.1	67.7	78.0	85.9	87.4	95.1	95.1	94.9	94.7	94.8
栄 区	…	…	…	…	…	…	97.9	98.2	97.2	97.3	97.6
泉 区	…	…	…	…	…	…	83.4	90.0	90.5	90.8	90.1
瀬 谷 区	…	…	85.7	93.9	94.1	95.1	96.0	97.3	97.2	96.4	95.9
面 積											
横 浜 市	24.6	32.8	48.8	61.4	67.8	70.6	74.7	77.7	78.9	79.5	79.7
鶴 見 区	72.7	70.1	89.3	100.0	100.0	100.0	100.0	100.0	100.0	99.9	100.0
神 奈 川 区	63.8	62.7	64.8	74.3	76.1	76.5	77.7	81.9	81.7	81.8	82.0
西 区	100.0	100.0	100.0	100.0	100.0	100.0	100.0	100.0	100.0	100.3	100.0
中 区	100.0	100.0	100.0	100.0	100.0	100.0	100.0	100.0	100.0	101.3	100.0
南 区	36.8	39.6	93.6	100.0	100.0	100.0	100.0	100.0	100.0	100.2	100.0
港 南 区	…	…	42.9	64.3	89.3	94.9	94.5	94.5	94.5	94.6	94.8
保 土 ヶ 谷 区	19.8	34.0	63.4	75.9	81.9	83.3	85.4	84.9	84.9	85.1	85.6
旭 区	…	…	52.0	65.2	68.3	71.1	70.5	69.6	69.3	69.2	69.2
磯 子 区	39.0	38.1	72.0	88.5	90.1	92.3	87.5	87.5	87.5	87.4	87.4
金 沢 区	37.3	46.3	65.1	77.4	77.5	70.4	82.5	83.2	83.9	84.1	84.0
港 北 区	6.7	14.3	49.4	62.0	65.2	63.3	63.8	86.3	83.4	83.3	82.9
緑 区	…	…	9.5	22.4	33.2	45.5	54.4	55.9	57.9	59.4	60.9
青 葉 区	…	…	…	…	…	…	…	67.3	73.3	76.9	77.4
都 区	…	…	…	…	…	…	…	53.8	68.1	68.9	70.7
戸 塚 区	3.9	16.9	27.8	42.6	55.9	56.7	72.1	71.2	70.9	71.2	71.5
栄 区	…	…	…	…	…	…	74.1	73.5	71.9	72.1	72.6
泉 区	…	…	…	…	…	…	49.2	55.5	55.5	56.5	56.7
瀬 谷 区	…	…	53.3	73.5	60.6	67.6	67.3	69.0	67.3	66.8	66.6

第6表 行政区の人口集中地区の人口、面積及び人口密度（昭和35年～平成22年）（続き）

その3 人口密度

地 域	昭和35年	昭和40年	昭和45年	昭和50年	昭和55年	昭和60年	平成2年	平成7年	平成12年	平成17年	平成22年
人口密度 (1km ² 当たり)											
横 浜 市	11,177	10,867	9,404	9,213	8,969	9,269	9,468	9,472	9,678	10,036	10,292
鶴 見 区	11,371	12,223	9,964	8,121	7,349	7,281	7,556	7,551	7,638	7,952	8,191
神 奈 川 区	11,160	12,332	12,105	11,457	10,524	10,382	10,514	10,320	10,455	11,016	11,605
西 区	16,535	16,548	15,541	14,129	12,845	12,577	11,320	10,885	11,157	12,100	13,475
中 区	10,940	10,292	6,133	7,138	6,602	6,186	5,981	5,956	6,054	6,719	7,001
南 区	14,830	16,688	16,176	15,855	15,349	15,314	15,446	15,243	15,459	15,584	15,482
港 南 区	…	…	10,289	10,450	10,384	10,958	11,865	11,819	11,753	11,701	11,673
保 土 ヶ 谷 区	9,855	9,903	11,078	10,240	9,752	9,818	10,190	10,381	10,602	10,721	10,766
旭 区	…	…	8,242	8,957	9,143	9,839	10,432	10,680	10,798	10,639	10,702
磯 子 区	12,559	12,116	8,129	9,366	9,343	9,457	9,804	9,795	9,601	9,526	9,521
金 沢 区	6,752	6,871	6,962	6,959	6,996	8,120	7,718	7,844	7,857	8,035	7,989
港 北 区	8,261	8,504	9,025	8,913	8,950	9,553	9,863	10,227	11,109	11,764	12,416
緑 区	…	…	9,611	9,441	8,883	8,870	9,348	9,990	10,175	10,716	10,929
青 葉 区	…	…	…	…	…	…	…	9,957	10,145	10,659	10,915
都 筑 区	…	…	…	…	…	…	…	6,448	7,634	8,711	9,466
戸 塚 区	8,201	7,155	7,796	8,000	7,959	8,839	8,794	9,065	9,390	9,711	10,159
栄 泉 区	…	…	…	…	…	…	8,842	8,869	8,644	9,029	9,074
泉 谷 区	…	…	…	…	…	…	9,117	9,562	10,193	10,376	10,526
瀬 谷 区	…	…	7,282	7,155	9,241	9,202	9,986	9,980	10,305	10,752	10,653

第7表 男女別人口及び人口性比

男女，地域	大正9年	大正14年	昭和5年	昭和10年	昭和15年	昭和22年	昭和25年	昭和30年	昭和35年
男									
横浜市	224,046	214,341	321,415	360,388	503,199	417,193	480,242	579,774	700,727
鶴見区	…	…	42,512	60,118	95,067	75,839	89,229	104,361	121,148
神奈川区	…	…	69,162	80,488	89,386	44,481	54,272	73,252	89,107
西区	…	…	…	…	…	34,502	43,320	50,923	52,802
中区	…	…	172,343	178,679	196,155	41,104	44,633	52,833	61,404
南港区	…	…	…	…	…	59,411	71,639	86,222	98,034
保土ヶ谷区	…	…	20,539	22,740	31,708	32,376	37,063	48,766	72,239
旭区	…	…	…	…	…	…	…	…	…
磯子区	…	…	16,859	18,363	40,085	53,112	30,760	33,610	36,832
金沢区	…	…	…	…	…	…	28,215	32,622	36,595
港北区	…	…	…	…	28,670	43,630	46,336	55,780	75,055
緑区	…	…	…	…	…	…	…	…	…
青葉区	…	…	…	…	…	…	…	…	…
都筑区	…	…	…	…	…	…	…	…	…
戸塚区	…	…	…	…	22,128	32,738	34,775	41,405	57,511
栄区	…	…	…	…	…	…	…	…	…
泉区	…	…	…	…	…	…	…	…	…
瀬谷区	…	…	…	…	…	…	…	…	…
女									
横浜市	198,892	191,547	298,891	343,902	464,892	397,186	470,947	563,913	674,983
鶴見区	…	…	38,698	53,844	77,520	66,588	81,639	96,667	109,229
神奈川区	…	…	64,615	75,420	80,022	40,975	52,796	69,545	82,961
西区	…	…	…	…	…	31,940	41,972	49,523	51,371
中区	…	…	157,335	170,263	189,865	35,910	45,180	53,092	62,220
南港区	…	…	…	…	…	59,167	71,124	85,303	96,524
保土ヶ谷区	…	…	21,018	24,902	32,273	32,402	37,093	48,056	71,565
旭区	…	…	…	…	…	…	…	…	…
磯子区	…	…	17,225	19,473	36,881	53,284	31,583	34,381	37,626
金沢区	…	…	…	…	…	…	27,825	31,352	34,851
港北区	…	…	…	…	27,762	44,328	47,085	55,315	72,633
緑区	…	…	…	…	…	…	…	…	…
青葉区	…	…	…	…	…	…	…	…	…
都筑区	…	…	…	…	…	…	…	…	…
戸塚区	…	…	…	…	20,569	32,592	34,650	40,679	56,003
栄区	…	…	…	…	…	…	…	…	…
泉区	…	…	…	…	…	…	…	…	…
瀬谷区	…	…	…	…	…	…	…	…	…
人口性比									
横浜市	112.6	111.9	107.5	104.8	108.2	105.0	102.0	102.8	103.8
鶴見区	…	…	109.9	111.7	122.6	113.9	109.3	108.0	110.9
神奈川区	…	…	107.0	106.7	111.7	108.6	102.8	105.3	107.4
西区	…	…	…	…	…	108.0	103.2	102.8	102.8
中区	…	…	109.5	104.9	103.3	114.5	98.8	99.5	98.7
南港区	…	…	…	…	…	100.4	100.7	101.1	101.6
保土ヶ谷区	…	…	97.7	91.3	98.2	99.9	99.9	101.5	100.9
旭区	…	…	…	…	…	…	…	…	…
磯子区	…	…	97.9	94.3	108.7	99.7	97.4	97.8	97.9
金沢区	…	…	…	…	…	…	101.4	104.1	105.0
港北区	…	…	…	…	103.3	98.4	98.4	100.8	103.3
緑区	…	…	…	…	…	…	…	…	…
青葉区	…	…	…	…	…	…	…	…	…
都筑区	…	…	…	…	…	…	…	…	…
戸塚区	…	…	…	…	107.6	100.4	100.4	101.8	102.7
栄区	…	…	…	…	…	…	…	…	…
泉区	…	…	…	…	…	…	…	…	…
瀬谷区	…	…	…	…	…	…	…	…	…

一 市、区 (大正9年~平成22年)

昭和40年	昭和45年	昭和50年	昭和55年	昭和60年	平成2年	平成7年	平成12年	平成17年	平成22年
927,970	1,160,455	1,349,001	1,417,015	1,532,758	1,651,527	1,685,332	1,735,392	1,803,579	1,849,767
134,997	134,933	127,526	119,971	123,391	130,945	131,703	132,690	138,165	141,537
102,371	108,400	111,392	104,673	104,245	107,392	107,389	108,894	114,203	119,048
52,652	48,999	44,553	40,165	39,355	39,027	38,477	39,760	42,920	48,202
70,562	67,071	66,968	61,820	60,659	60,566	61,124	65,509	73,518	77,082
126,861	97,355	99,412	95,782	95,882	97,797	96,557	97,731	98,165	97,788
...	55,337	78,584	94,675	105,668	113,657	112,245	111,652	110,890	110,026
114,329	85,209	90,040	91,326	93,445	100,033	100,130	101,862	102,717	103,409
...	83,099	102,389	107,401	119,160	126,242	126,415	126,266	124,285	123,177
49,652	60,125	79,587	78,791	81,750	85,631	84,809	82,031	80,690	80,615
45,264	57,174	69,789	78,756	89,044	99,981	102,608	102,558	104,647	103,351
122,167	116,807	133,447	138,112	146,182	158,892	144,566	151,338	159,230	168,058
...	77,200	122,701	149,415	190,556	221,472	75,119	79,931	84,890	88,279
...	127,745	136,246	147,605	150,348
...	60,010	79,213	90,834	101,537
109,115	129,699	173,782	204,520	226,613	122,348	123,782	126,534	131,038	136,675
...	62,127	60,989	58,538	61,032	61,452
...	64,232	70,000	73,441	75,305	76,617
...	39,047	48,831	51,608	56,808	61,185	61,664	61,198	63,445	62,566
860,945	1,077,809	1,272,770	1,356,659	1,460,168	1,568,804	1,621,804	1,691,259	1,776,049	1,839,006
120,758	121,427	115,282	111,506	113,692	119,155	119,529	121,413	126,383	130,641
93,887	98,962	102,253	97,121	96,817	98,118	98,769	101,830	107,642	114,381
51,603	48,907	44,462	40,374	39,503	37,951	37,281	38,560	42,024	46,665
66,320	65,399	64,378	59,656	57,615	56,068	55,799	59,209	66,649	68,951
121,247	95,866	98,775	96,238	95,696	96,820	95,961	97,511	98,657	98,365
...	49,089	73,098	91,038	101,312	110,379	110,449	110,944	110,947	111,385
108,709	81,557	87,052	88,534	90,568	95,762	97,305	99,780	101,549	103,225
...	78,088	97,856	103,486	115,384	122,640	124,637	126,570	125,395	127,909
46,064	55,893	76,578	77,795	80,734	83,215	83,759	82,984	82,835	82,622
40,987	51,519	65,560	75,931	87,011	97,772	101,371	102,881	106,011	105,923
112,879	104,704	121,828	127,394	134,488	146,882	134,767	142,967	152,492	161,413
...	69,956	113,550	140,351	175,378	205,191	73,379	78,228	84,941	89,352
...	121,215	133,798	147,998	153,949
...	56,766	75,879	88,174	99,734
98,491	118,997	165,638	197,719	217,503	116,188	119,618	124,486	130,578	137,649
...	61,639	61,915	59,777	62,770	63,414
...	62,634	69,459	73,929	77,044	79,081
...	37,445	46,460	49,516	54,467	58,390	59,825	60,513	63,960	64,347
107.8	107.7	106.0	104.4	105.0	105.3	103.9	102.6	101.6	100.6
111.8	111.1	110.6	107.6	108.5	109.9	110.2	109.3	109.3	108.3
109.0	109.5	108.9	107.8	107.7	109.5	108.7	106.9	106.1	104.1
102.0	100.2	100.2	99.5	99.6	102.8	103.2	103.1	102.1	103.3
106.4	102.6	104.0	103.6	105.3	108.0	109.5	110.6	110.3	111.8
104.6	101.6	100.6	99.5	100.2	101.0	100.6	100.2	99.5	99.4
...	112.7	107.5	104.0	104.3	103.0	101.6	100.6	99.9	98.8
105.2	104.5	103.4	103.2	103.2	104.5	102.9	102.1	101.2	100.2
...	106.4	104.6	103.8	103.3	102.9	101.4	99.8	99.1	96.3
107.8	107.6	103.9	101.3	101.3	102.9	101.3	98.9	97.4	97.6
110.4	111.0	106.5	103.7	102.3	102.3	101.2	99.7	98.7	97.6
108.2	111.6	109.5	108.4	108.7	108.2	107.3	105.9	104.4	104.1
...	110.4	108.1	106.5	108.7	107.9	102.4	102.2	99.9	98.8
...	105.4	101.8	99.7	97.7
...	105.7	104.4	103.0	101.8
110.8	109.0	104.9	103.4	104.2	105.3	103.5	101.6	100.4	99.3
...	100.8	98.5	97.9	97.2	96.9
...	102.6	100.8	99.3	97.7	96.9
...	104.3	105.1	104.2	104.3	104.8	103.1	101.1	99.2	97.2

第8表 年齢（各歳），男女別人口

年 齢（各 歳）	大 正 9 年								平	
	人 口			年 齢， 男 女 別 割 合（%）			人 性 口 比	人 口		
	総 数	男	女	総 数	男	女		総 数	男	
総 数	422,938	224,046	198,892	100.00	52.97	47.03	112.6	3,579,628	1,803,579	
0～4 歳	49,162	24,703	24,459	11.62	5.84	5.78	101.0	161,297	82,499	
0	12,913	6,517	6,396	3.05	1.54	1.51	101.9	31,019	15,876	
1	9,884	4,913	4,971	2.34	1.16	1.18	98.8	31,943	16,360	
2	9,126	4,633	4,493	2.16	1.10	1.06	103.1	32,393	16,460	
3	8,611	4,302	4,309	2.04	1.02	1.02	99.8	32,964	16,823	
4	8,628	4,338	4,290	2.04	1.03	1.01	101.1	32,978	16,980	
5～9	43,421	22,089	21,332	10.27	5.22	5.04	103.5	165,119	84,379	
5	9,062	4,564	4,498	2.14	1.08	1.06	101.5	33,803	17,220	
6	9,108	4,574	4,534	2.15	1.08	1.07	100.9	33,277	16,923	
7	8,898	4,554	4,344	2.10	1.08	1.03	104.8	33,552	17,136	
8	8,432	4,348	4,084	1.99	1.03	0.97	106.5	32,476	16,653	
9	7,921	4,049	3,872	1.87	0.96	0.92	104.6	32,011	16,447	
10～14	39,265	20,409	18,856	9.28	4.83	4.46	108.2	155,544	79,648	
10	7,909	3,980	3,929	1.87	0.94	0.93	101.3	32,082	16,342	
11	7,568	3,863	3,705	1.79	0.91	0.88	104.3	31,719	16,172	
12	7,924	4,080	3,844	1.87	0.96	0.91	106.1	30,706	15,770	
13	8,138	4,178	3,960	1.92	0.99	0.94	105.5	30,609	15,696	
14	7,726	4,308	3,418	1.83	1.02	0.81	126.0	30,428	15,668	
15～19	45,831	25,622	20,209	10.84	6.06	4.78	126.8	168,161	87,627	
15	8,569	4,769	3,800	2.03	1.13	0.90	125.5	30,439	15,700	
16	8,814	5,015	3,799	2.08	1.19	0.90	132.0	31,276	16,055	
17	9,245	5,171	4,074	2.19	1.22	0.96	126.9	32,131	16,578	
18	9,377	5,199	4,178	2.22	1.23	0.99	124.4	35,424	18,539	
19	9,826	5,468	4,358	2.32	1.29	1.03	125.5	38,891	20,755	
20～24	44,470	23,396	21,074	10.51	5.53	4.98	111.0	212,414	112,016	
20	9,439	4,965	4,474	2.23	1.17	1.06	111.0	41,414	22,041	
21	8,428	4,256	4,172	1.99	1.01	0.99	102.0	42,402	22,617	
22	8,916	4,599	4,317	2.11	1.09	1.02	106.5	43,293	22,901	
23	8,936	4,724	4,212	2.11	1.12	1.00	112.2	42,423	22,142	
24	8,751	4,852	3,899	2.07	1.15	0.92	124.4	42,882	22,315	
25～29	41,012	23,015	17,997	9.70	5.44	4.26	127.9	250,259	129,609	
25	8,767	5,006	3,761	2.07	1.18	0.89	133.1	45,844	23,760	
26	8,827	4,883	3,944	2.09	1.15	0.93	123.8	47,381	24,687	
27	8,027	4,430	3,597	1.90	1.05	0.85	123.2	49,713	25,764	
28	8,111	4,621	3,490	1.92	1.09	0.83	132.4	52,556	27,347	
29	7,280	4,075	3,205	1.72	0.96	0.76	127.1	54,765	28,051	
30～34	36,210	20,021	16,189	8.56	4.73	3.83	123.7	315,124	160,982	
30	7,552	4,274	3,278	1.79	1.01	0.78	130.4	58,173	29,924	
31	7,635	4,188	3,447	1.81	0.99	0.82	121.5	62,506	31,829	
32	7,445	4,074	3,371	1.76	0.96	0.80	120.9	65,264	33,381	
33	7,015	3,932	3,083	1.66	0.93	0.73	127.5	64,350	32,832	
34	6,563	3,553	3,010	1.55	0.84	0.71	118.0	64,831	33,016	
35～39	30,096	16,313	13,783	7.12	3.86	3.26	118.4	302,426	157,392	
35	6,283	3,475	2,808	1.49	0.82	0.66	123.8	64,450	33,234	
36	6,348	3,400	2,948	1.50	0.80	0.70	115.3	63,965	33,079	
37	5,991	3,259	2,732	1.42	0.77	0.65	119.3	62,255	32,511	
38	5,827	3,154	2,673	1.38	0.75	0.63	118.0	62,469	32,804	
39	5,647	3,025	2,622	1.34	0.72	0.62	115.4	49,287	25,764	
40～44	26,180	14,321	11,859	6.19	3.39	2.80	120.8	259,598	136,310	
40	5,481	3,000	2,481	1.30	0.71	0.59	120.9	58,953	31,250	
41	5,397	2,923	2,474	1.28	0.69	0.58	118.1	53,926	28,138	
42	5,323	2,965	2,358	1.26	0.70	0.56	125.7	51,550	27,268	
43	4,922	2,658	2,264	1.16	0.63	0.54	117.4	48,797	25,348	
44	5,057	2,775	2,282	1.20	0.66	0.54	121.6	46,372	24,306	
45～49	19,296	10,586	8,710	4.56	2.50	2.06	121.5	215,361	110,991	
45	4,478	2,430	2,048	1.06	0.57	0.48	118.7	45,951	23,887	
46	4,160	2,283	1,877	0.98	0.54	0.44	121.6	44,505	22,983	
47	3,897	2,205	1,692	0.92	0.52	0.40	130.3	42,631	21,992	
48	3,579	1,937	1,642	0.85	0.46	0.39	118.0	40,770	20,847	
49	3,182	1,731	1,451	0.75	0.41	0.34	119.3	41,504	21,282	
50～54	14,649	7,792	6,857	3.46	1.84	1.62	113.6	227,065	115,345	
50	2,763	1,505	1,258	0.65	0.36	0.30	119.6	42,447	21,633	
51	2,910	1,559	1,351	0.69	0.37	0.32	115.4	42,197	21,360	
52	3,449	1,797	1,652	0.82	0.42	0.39	108.8	44,147	22,348	
53	2,789	1,474	1,315	0.66	0.35	0.31	112.1	47,739	24,172	
54	2,738	1,457	1,281	0.65	0.34	0.30	113.7	50,535	25,832	

及び人口性比—市（大正9年、平成17年、22年）

成 17 年					平 成 22 年							
女	年齢、男女別割合 (%)			人 口 性 比	人 口			年齢、男女別割合 (%)			人 口 性 比	
	総数	男	女		総数	男	女	総数	男	女		
1,776,049	100.00	50.38	49.62	101.6	3,688,773	1,849,767	1,839,006	100.00	50.15	49.85	100.6	
78,798	4.51	2.30	2.20	104.7	157,888	81,033	76,855	4.28	2.20	2.08	105.4	
15,143	0.87	0.44	0.42	104.8	31,840	16,261	15,579	0.86	0.44	0.42	104.4	
15,583	0.89	0.46	0.44	105.0	31,459	16,093	15,366	0.85	0.44	0.42	104.7	
15,933	0.90	0.46	0.45	103.3	31,760	16,301	15,459	0.86	0.44	0.42	105.4	
16,141	0.92	0.47	0.45	104.2	31,600	16,237	15,363	0.86	0.44	0.42	105.7	
15,998	0.92	0.47	0.45	106.1	31,229	16,141	15,088	0.85	0.44	0.41	107.0	
80,740	4.61	2.36	2.26	104.5	161,292	82,355	78,937	4.37	2.23	2.14	104.3	
16,583	0.94	0.48	0.46	103.8	30,764	15,767	14,997	0.83	0.43	0.41	105.1	
16,354	0.93	0.47	0.46	103.5	31,984	16,366	15,618	0.87	0.44	0.42	104.8	
16,416	0.94	0.48	0.46	104.4	32,258	16,401	15,857	0.87	0.44	0.43	103.4	
15,823	0.91	0.47	0.44	105.2	32,928	16,664	16,264	0.89	0.45	0.44	102.5	
15,564	0.89	0.46	0.43	105.7	33,358	17,157	16,201	0.90	0.47	0.44	105.9	
75,896	4.35	2.23	2.12	104.9	167,082	85,194	81,888	4.53	2.31	2.22	104.0	
15,740	0.90	0.46	0.44	103.8	33,835	17,159	16,676	0.92	0.47	0.45	102.9	
15,547	0.89	0.45	0.43	104.0	33,556	17,062	16,494	0.91	0.46	0.45	103.4	
14,936	0.86	0.44	0.42	105.6	34,129	17,451	16,678	0.93	0.47	0.45	104.6	
14,913	0.86	0.44	0.42	105.3	33,101	16,900	16,201	0.90	0.46	0.44	104.3	
14,760	0.85	0.44	0.41	106.2	32,461	16,622	15,839	0.88	0.45	0.43	104.9	
80,534	4.70	2.45	2.25	108.8	168,162	87,361	80,801	4.56	2.37	2.19	108.1	
14,739	0.85	0.44	0.41	106.5	32,780	16,671	16,109	0.89	0.45	0.44	103.5	
15,221	0.87	0.45	0.43	105.5	32,543	16,578	15,965	0.88	0.45	0.43	103.8	
15,553	0.90	0.46	0.43	106.6	31,356	16,120	15,236	0.85	0.44	0.41	105.8	
16,885	0.99	0.52	0.47	109.8	34,096	17,925	16,171	0.92	0.49	0.44	110.8	
18,136	1.09	0.58	0.51	114.4	37,387	20,067	17,320	1.01	0.54	0.47	115.9	
100,398	5.93	3.13	2.80	111.6	197,155	104,390	92,765	5.34	2.83	2.51	112.5	
19,373	1.16	0.62	0.54	113.8	37,709	20,108	17,601	1.02	0.55	0.48	114.2	
19,785	1.18	0.63	0.55	114.3	38,506	20,411	18,095	1.04	0.55	0.49	112.8	
20,392	1.21	0.64	0.57	112.3	39,730	20,893	18,837	1.08	0.57	0.51	110.9	
20,281	1.19	0.62	0.57	109.2	40,175	21,286	18,889	1.09	0.58	0.51	112.7	
20,567	1.20	0.62	0.57	108.5	41,035	21,692	19,343	1.11	0.59	0.52	112.1	
120,650	6.99	3.62	3.37	107.4	225,350	116,612	108,738	6.11	3.16	2.95	107.2	
22,084	1.28	0.66	0.62	107.6	43,310	22,538	20,772	1.17	0.61	0.56	108.5	
22,694	1.32	0.69	0.63	108.8	44,575	23,254	21,321	1.21	0.63	0.58	109.1	
23,949	1.39	0.72	0.67	107.6	45,446	23,407	22,039	1.23	0.63	0.60	106.2	
25,209	1.47	0.76	0.70	108.5	45,553	23,617	21,936	1.23	0.64	0.59	107.7	
26,714	1.53	0.78	0.75	105.0	46,466	23,796	22,670	1.26	0.65	0.61	105.0	
154,142	8.80	4.50	4.31	104.4	261,838	134,465	127,373	7.10	3.65	3.45	105.6	
28,249	1.63	0.84	0.79	105.9	48,921	24,971	23,950	1.33	0.68	0.65	104.3	
30,677	1.75	0.89	0.86	103.8	49,853	25,694	24,159	1.35	0.70	0.65	106.4	
31,883	1.82	0.93	0.89	104.7	52,247	26,881	25,366	1.42	0.73	0.69	106.0	
31,518	1.80	0.92	0.88	104.2	54,525	27,999	26,526	1.48	0.76	0.72	105.6	
31,815	1.81	0.92	0.89	103.8	56,292	28,920	27,372	1.53	0.78	0.74	105.7	
145,034	8.45	4.40	4.05	108.5	320,659	163,731	156,928	8.69	4.44	4.25	104.3	
31,216	1.80	0.93	0.87	106.5	59,469	30,699	28,770	1.61	0.83	0.78	106.7	
30,886	1.79	0.92	0.86	107.1	63,870	32,580	31,290	1.73	0.88	0.85	104.1	
29,744	1.74	0.91	0.83	109.3	66,029	33,739	32,290	1.79	0.91	0.88	104.5	
29,665	1.75	0.92	0.83	110.6	65,771	33,511	32,260	1.78	0.91	0.87	103.9	
23,523	1.38	0.72	0.66	109.5	65,520	33,202	32,318	1.78	0.90	0.88	102.7	
123,288	7.25	3.81	3.44	110.6	305,224	158,174	147,050	8.27	4.29	3.99	107.6	
27,703	1.65	0.87	0.77	112.8	65,143	33,342	31,801	1.77	0.90	0.86	104.8	
25,788	1.51	0.79	0.72	109.1	65,138	33,666	31,472	1.77	0.91	0.85	107.0	
24,282	1.44	0.76	0.68	112.3	62,689	32,704	29,985	1.70	0.89	0.81	109.1	
23,449	1.36	0.71	0.66	108.1	63,110	32,981	30,129	1.71	0.89	0.82	109.5	
22,066	1.30	0.68	0.62	110.2	49,144	25,481	23,663	1.33	0.69	0.64	107.7	
104,370	6.02	3.10	2.92	106.3	260,186	136,281	123,905	7.05	3.69	3.36	110.0	
22,064	1.28	0.67	0.62	108.3	59,204	31,233	27,971	1.60	0.85	0.76	111.7	
21,522	1.24	0.64	0.60	106.8	54,275	28,330	25,945	1.47	0.77	0.70	109.2	
20,639	1.19	0.61	0.58	106.6	51,676	27,355	24,321	1.40	0.74	0.66	112.5	
19,923	1.14	0.58	0.56	104.6	48,820	25,251	23,569	1.32	0.68	0.64	107.1	
20,222	1.16	0.59	0.56	105.2	46,211	24,112	22,099	1.25	0.65	0.60	109.1	
111,720	6.34	3.22	3.12	103.2	213,224	109,392	103,832	5.78	2.97	2.81	105.4	
20,814	1.19	0.60	0.58	103.9	45,497	23,426	22,071	1.23	0.64	0.60	106.1	
20,837	1.18	0.60	0.58	102.5	44,313	22,903	21,410	1.20	0.62	0.58	107.0	
21,799	1.23	0.62	0.61	102.5	42,196	21,693	20,503	1.14	0.59	0.56	105.8	
23,567	1.33	0.68	0.66	102.6	40,181	20,386	19,795	1.09	0.55	0.54	103.0	
24,703	1.41	0.72	0.69	104.6	41,037	20,984	20,053	1.11	0.57	0.54	104.6	

第8表 年齢（各歳）、男女別人口

年 齢（各 歳）	大 正 9 年							平	
	人 口			年齢, 男女別割合 (%)			人 口 性 比	人 口	
	総数	男	女	総数	男	女		総数	男
55～59 歳	11,618	6,064	5,554	2.75	1.43	1.31	109.2	273,875	137,295
55	2,935	1,551	1,384	0.69	0.37	0.33	112.1	55,397	27,883
56	2,674	1,458	1,216	0.63	0.34	0.29	119.9	60,513	30,399
57	2,099	1,093	1,006	0.50	0.26	0.24	108.6	61,292	30,629
58	2,054	1,038	1,016	0.49	0.25	0.24	102.2	59,149	29,669
59	1,856	924	932	0.44	0.22	0.22	99.1	37,524	18,715
60～64	9,131	4,485	4,646	2.16	1.06	1.10	96.5	235,365	115,747
60	1,911	955	956	0.45	0.23	0.23	99.9	40,750	20,221
61	1,733	845	888	0.41	0.20	0.21	95.2	49,559	24,293
62	1,861	943	918	0.44	0.22	0.22	102.7	48,509	23,886
63	1,902	926	976	0.45	0.22	0.23	94.9	49,623	24,356
64	1,724	816	908	0.41	0.19	0.21	89.9	46,924	22,991
65～69	6,321	2,785	3,536	1.49	0.66	0.84	78.8	197,539	97,040
65	1,610	743	867	0.38	0.18	0.20	85.7	43,177	21,080
66	1,448	653	795	0.34	0.15	0.19	82.1	37,583	18,619
67	1,148	502	646	0.27	0.12	0.15	77.7	38,611	19,175
68	1,204	512	692	0.28	0.12	0.16	74.0	39,049	19,135
69	911	375	536	0.22	0.09	0.13	70.0	39,119	19,031
70～74	3,722	1,510	2,212	0.88	0.36	0.52	68.3	162,547	77,474
70	861	359	502	0.20	0.08	0.12	71.5	37,155	18,093
71	978	387	591	0.23	0.09	0.14	65.5	33,042	15,859
72	807	315	492	0.19	0.07	0.12	64.0	32,743	15,614
73	569	229	340	0.13	0.05	0.08	67.4	30,406	14,342
74	507	220	287	0.12	0.05	0.07	76.7	29,201	13,566
75～79	1,843	718	1,125	0.44	0.17	0.27	63.8	116,441	52,749
75	580	222	358	0.14	0.05	0.08	62.0	26,451	12,151
76	428	175	253	0.10	0.04	0.06	69.2	24,819	11,371
77	364	134	230	0.09	0.03	0.05	58.3	23,362	10,790
78	253	108	145	0.06	0.03	0.03	74.5	21,696	9,810
79	218	79	139	0.05	0.02	0.03	56.8	20,113	8,627
80～84	520	166	354	0.12	0.04	0.08	46.9	69,765	27,050
80	159	46	113	0.04	0.01	0.03	40.7	18,302	7,716
81	139	43	96	0.03	0.01	0.02	44.8	14,998	6,152
82	99	33	66	0.02	0.01	0.02	50.0	13,398	5,092
83	69	26	43	0.02	0.01	0.01	60.5	12,197	4,332
84	54	18	36	0.01	0.00	0.01	50.0	10,870	3,758
85～89	164	45	119	0.04	0.01	0.03	37.8	36,527	11,700
85	44	12	32	0.01	0.00	0.01	37.5	10,251	3,402
86	37	10	27	0.01	0.00	0.01	37.0	7,671	2,444
87	33	10	23	0.01	0.00	0.01	43.5	6,894	2,215
88	31	8	23	0.01	0.00	0.01	34.8	6,207	1,945
89	19	5	14	0.00	0.00	0.00	35.7	5,504	1,694
90～94	20	5	15	0.00	0.00	0.00	33.3	16,335	4,484
90	14	4	10	0.00	0.00	0.00	40.0	4,838	1,453
91	2	—	2	0.00	—	0.00	—	3,975	1,119
92	2	1	1	0.00	0.00	0.00	100.0	3,070	817
93	2	—	2	0.00	—	0.00	—	2,538	628
94	—	—	—	—	—	—	—	1,914	467
95～99	5	1	4	0.00	0.00	0.00	25.0	4,177	875
95	—	—	—	—	—	—	—	1,450	328
96	1	—	1	0.00	—	0.00	—	1,129	228
97	3	1	2	0.00	0.00	0.00	50.0	765	152
98	1	—	1	0.00	—	0.00	—	528	109
99	—	—	—	—	—	—	—	305	58
100 歳以上	2	—	2	0.00	—	0.00	—	508	71
不 詳	—	—	—	—	—	—	—	34,181	22,296
(再 掲)									
15歳未満	131,848	67,201	64,647	31.17	15.89	15.29	104.0	481,960	246,526
15～64歳	278,493	151,615	126,878	65.85	35.85	30.00	119.5	2,459,648	1,263,314
65歳以上	12,597	5,230	7,367	2.98	1.24	1.74	71.0	603,839	271,443
65～74歳	10,043	4,295	5,748	2.37	1.02	1.36	74.7	360,086	174,514
75歳以上	2,554	935	1,619	0.60	0.22	0.38	57.8	243,753	96,929

及び人口性比—市（大正9年、平成17年、22年）

成 17 年					平 成 22 年						
女	年齢, 男女別割合 (%)			人 口 性 比	人 口			年齢, 男女別割合 (%)			人 口 性 比
	総数	男	女		総数	男	女	総数	男	女	
136,580	7.65	3.84	3.82	100.5	223,587	113,486	110,101	6.06	3.08	2.98	103.1
27,514	1.55	0.78	0.77	101.3	41,957	21,356	20,601	1.14	0.58	0.56	103.7
30,114	1.69	0.85	0.84	100.9	41,384	20,870	20,514	1.12	0.57	0.56	101.7
30,663	1.71	0.86	0.86	99.9	43,827	22,295	21,532	1.19	0.60	0.58	103.5
29,480	1.65	0.83	0.82	100.6	46,799	23,614	23,185	1.27	0.64	0.63	101.9
18,809	1.05	0.52	0.53	99.5	49,620	25,351	24,269	1.35	0.69	0.66	104.5
119,618	6.58	3.23	3.34	96.8	265,000	131,567	133,433	7.18	3.57	3.62	98.6
20,529	1.14	0.56	0.57	98.5	53,843	27,040	26,803	1.46	0.73	0.73	100.9
25,266	1.38	0.68	0.71	96.1	58,644	29,259	29,385	1.59	0.79	0.80	99.6
24,623	1.36	0.67	0.69	97.0	59,406	29,487	29,919	1.61	0.80	0.81	98.6
25,267	1.39	0.68	0.71	96.4	56,989	28,094	28,895	1.54	0.76	0.78	97.2
23,933	1.31	0.64	0.67	96.1	36,118	17,687	18,431	0.98	0.48	0.50	96.0
100,499	5.52	2.71	2.81	96.6	225,298	109,060	116,238	6.11	2.96	3.15	93.8
22,097	1.21	0.59	0.62	95.4	39,328	19,325	20,003	1.07	0.52	0.54	96.6
18,964	1.05	0.52	0.53	98.2	47,780	23,287	24,493	1.30	0.63	0.66	95.1
19,436	1.08	0.54	0.54	98.7	46,553	22,516	24,037	1.26	0.61	0.65	93.7
19,914	1.09	0.53	0.56	96.1	47,235	22,656	24,579	1.28	0.61	0.67	92.2
20,088	1.09	0.53	0.56	94.7	44,402	21,276	23,126	1.20	0.58	0.63	92.0
85,073	4.54	2.16	2.38	91.1	185,515	88,481	97,034	5.03	2.40	2.63	91.2
19,062	1.04	0.51	0.53	94.9	40,562	19,200	21,362	1.10	0.52	0.58	89.9
17,183	0.92	0.44	0.48	92.3	35,581	17,296	18,285	0.96	0.47	0.50	94.6
17,129	0.91	0.44	0.48	91.2	36,490	17,578	18,912	0.99	0.48	0.51	92.9
16,064	0.85	0.40	0.45	89.3	36,377	17,225	19,152	0.99	0.47	0.52	89.9
15,635	0.82	0.38	0.44	86.8	36,505	17,182	19,323	0.99	0.47	0.52	88.9
63,692	3.25	1.47	1.78	82.8	147,250	66,651	80,599	3.99	1.81	2.18	82.7
14,300	0.74	0.34	0.40	85.0	34,124	15,990	18,134	0.93	0.43	0.49	88.2
13,448	0.69	0.32	0.38	84.6	30,466	13,983	16,483	0.83	0.38	0.45	84.8
12,572	0.65	0.30	0.35	85.8	29,611	13,344	16,267	0.80	0.36	0.44	82.0
11,886	0.61	0.27	0.33	82.5	27,303	12,155	15,148	0.74	0.33	0.41	80.2
11,486	0.56	0.24	0.32	75.1	25,746	11,179	14,567	0.70	0.30	0.39	76.7
42,715	1.95	0.76	1.19	63.3	97,874	40,233	57,641	2.65	1.09	1.56	69.8
10,586	0.51	0.22	0.30	72.9	23,108	9,908	13,200	0.63	0.27	0.36	75.1
8,846	0.42	0.17	0.25	69.5	21,223	8,841	12,382	0.58	0.24	0.34	71.4
8,306	0.37	0.14	0.23	61.3	19,447	8,130	11,317	0.53	0.22	0.31	71.8
7,865	0.34	0.12	0.22	55.1	17,817	7,148	10,669	0.48	0.19	0.29	67.0
7,112	0.30	0.10	0.20	52.8	16,279	6,206	10,073	0.44	0.17	0.27	61.6
24,827	1.02	0.33	0.69	47.1	51,441	17,031	34,410	1.39	0.46	0.93	49.5
6,849	0.29	0.10	0.19	49.7	14,130	5,217	8,913	0.38	0.14	0.24	58.5
5,227	0.21	0.07	0.15	46.8	11,280	3,986	7,294	0.31	0.11	0.20	54.6
4,679	0.19	0.06	0.13	47.3	9,797	3,109	6,688	0.27	0.08	0.18	46.5
4,262	0.17	0.05	0.12	45.6	8,742	2,594	6,148	0.24	0.07	0.17	42.2
3,810	0.15	0.05	0.11	44.5	7,492	2,125	5,367	0.20	0.06	0.15	39.6
11,851	0.46	0.13	0.33	37.8	21,682	5,403	16,279	0.59	0.15	0.44	33.2
3,385	0.14	0.04	0.09	42.9	6,771	1,752	5,019	0.18	0.05	0.14	34.9
2,856	0.11	0.03	0.08	39.2	4,827	1,224	3,603	0.13	0.03	0.10	34.0
2,253	0.09	0.02	0.06	36.3	3,928	950	2,978	0.11	0.03	0.08	31.9
1,910	0.07	0.02	0.05	32.9	3,369	809	2,560	0.09	0.02	0.07	31.6
1,447	0.05	0.01	0.04	32.3	2,787	668	2,119	0.08	0.02	0.06	31.5
3,302	0.12	0.02	0.09	26.5	6,200	1,303	4,897	0.17	0.04	0.13	26.6
1,122	0.04	0.01	0.03	29.2	2,021	471	1,550	0.05	0.01	0.04	30.4
901	0.03	0.01	0.03	25.3	1,636	363	1,273	0.04	0.01	0.03	28.5
613	0.02	0.00	0.02	24.8	1,144	242	902	0.03	0.01	0.02	26.8
419	0.01	0.00	0.01	26.0	870	130	740	0.02	0.00	0.02	17.6
247	0.01	0.00	0.01	23.5	529	97	432	0.01	0.00	0.01	22.5
437	0.01	0.00	0.01	16.2	956	157	799	0.03	0.00	0.02	19.6
11,885	0.95	0.62	0.33	187.6	25,910	17,407	8,503	0.70	0.47	0.23	204.7
235,434	13.46	6.89	6.58	104.7	486,262	248,582	237,680	13.18	6.74	6.44	104.6
1,196,334	68.71	35.29	33.42	105.6	2,440,385	1,255,459	1,184,926	66.16	34.03	32.12	106.0
332,396	16.87	7.58	9.29	81.7	736,216	328,319	407,897	19.96	8.90	11.06	80.5
185,572	10.06	4.88	5.18	94.0	410,813	197,541	213,272	11.14	5.36	5.78	92.6
146,824	6.81	2.71	4.10	66.0	325,403	130,778	194,625	8.82	3.55	5.28	67.2

第9表 年齢（5歳階級）、男女別人口及び人口性比
 - 市*（大正9年～平成22年）

年次、年齢（5歳階級）	人 口			人口性比 （女100人 につき男）	年齢、男女別割合（%）			
	総 数	男	女		総数	男	女	
大正9年								
総 数	422,938	224,046	198,892	112.6	100.00	52.97	47.03	
0 ～ 4歳	49,162	24,703	24,459	101.0	11.62	5.84	5.78	
5 ～ 9	43,421	22,089	21,332	103.5	10.27	5.22	5.04	
10 ～ 14	39,265	20,409	18,856	108.2	9.28	4.83	4.46	
15 ～ 19	45,831	25,622	20,209	126.8	10.84	6.06	4.78	
20 ～ 24	44,470	23,396	21,074	111.0	10.51	5.53	4.98	
25 ～ 29	41,012	23,015	17,997	127.9	9.70	5.44	4.26	
30 ～ 34	36,210	20,021	16,189	123.7	8.56	4.73	3.83	
35 ～ 39	30,096	16,313	13,783	118.4	7.12	3.86	3.26	
40 ～ 44	26,180	14,321	11,859	120.8	6.19	3.39	2.80	
45 ～ 49	19,296	10,586	8,710	121.5	4.56	2.50	2.06	
50 ～ 54	14,649	7,792	6,857	113.6	3.46	1.84	1.62	
55 ～ 59	11,618	6,064	5,554	109.2	2.75	1.43	1.31	
60 ～ 64	9,131	4,485	4,646	96.5	2.16	1.06	1.10	
65 ～ 69	6,321	2,785	3,536	78.8	1.49	0.66	0.84	
70 ～ 74	3,722	1,510	2,212	68.3	0.88	0.36	0.52	
75 ～ 79	1,843	718	1,125	63.8	0.44	0.17	0.27	
80 ～ 84	520	166	354	46.9	0.12	0.04	0.08	
85歳以上	191	51	140	36.4	0.05	0.01	0.03	
(再掲)								
15歳未満	131,848	67,201	64,647	104.0	31.17	15.89	15.29	
15～64歳	278,493	151,615	126,878	119.5	65.85	35.85	30.00	
65歳以上	12,597	5,230	7,367	71.0	2.98	1.24	1.74	
65～74歳	10,043	4,295	5,748	74.7	2.37	1.02	1.36	
75歳以上	2,554	935	1,619	57.8	0.60	0.22	0.38	
大正14年								
総 数	405,888	214,341	191,547	111.9	100.00	52.81	47.19	
0 ～ 4歳	54,525	27,367	27,158	100.8	13.43	6.74	6.69	
5 ～ 9	39,714	19,922	19,792	100.7	9.78	4.91	4.88	
10 ～ 14	39,322	20,497	18,825	108.9	9.69	5.05	4.64	
15 ～ 19	40,219	22,157	18,062	122.7	9.91	5.46	4.45	
20 ～ 24	40,822	21,605	19,217	112.4	10.06	5.32	4.73	
25 ～ 29	39,585	21,494	18,091	118.8	9.75	5.30	4.46	
30 ～ 34	32,834	18,208	14,626	124.5	8.09	4.49	3.60	
35 ～ 39	29,577	16,468	13,109	125.6	7.29	4.06	3.23	
40 ～ 44	24,306	13,274	11,032	120.3	5.99	3.27	2.72	
45 ～ 49	20,838	11,350	9,488	119.6	5.13	2.80	2.34	
50 ～ 54	14,764	7,954	6,810	116.8	3.64	1.96	1.68	
55 ～ 59	10,688	5,560	5,128	108.4	2.63	1.37	1.26	
60 ～ 64	7,747	3,902	3,845	101.5	1.91	0.96	0.95	
65 ～ 69	5,360	2,464	2,896	85.1	1.32	0.61	0.71	
70 ～ 74	3,301	1,329	1,972	67.4	0.81	0.33	0.49	
75 ～ 79	1,564	558	1,006	55.5	0.39	0.14	0.25	
80 ～ 84	568	198	370	53.5	0.14	0.05	0.09	
85歳以上	154	34	120	28.3	0.04	0.01	0.03	
(再掲)								
15歳未満	133,561	67,786	65,775	103.1	32.91	16.70	16.21	
15～64歳	261,380	141,972	119,408	118.9	64.40	34.98	29.42	
65歳以上	10,947	4,583	6,364	72.0	2.70	1.13	1.57	
65～74歳	8,661	3,793	4,868	77.9	2.13	0.93	1.20	
75歳以上	2,286	790	1,496	52.8	0.56	0.19	0.37	

第9表 年齢（5歳階級）、男女別人口及び人口性比
 - 市*（大正9年～平成22年）

年次、年齢（5歳階級）	人 口			人口性比 （女100人 につき男）	年齢、男女別割合（%）		
	総 数	男	女		総数	男	女
昭和5年							
総 数	620,306	321,415	298,891	107.5	100.00	51.82	48.18
0 ～ 4歳	85,741	43,212	42,529	101.6	13.82	6.97	6.86
5 ～ 9	68,616	34,450	34,166	100.8	11.06	5.55	5.51
10 ～ 14	56,660	28,965	27,695	104.6	9.13	4.67	4.46
15 ～ 19	65,219	34,242	30,977	110.5	10.51	5.52	4.99
20 ～ 24	59,128	29,703	29,425	100.9	9.53	4.79	4.74
25 ～ 29	59,148	31,428	27,720	113.4	9.54	5.07	4.47
30 ～ 34	51,605	27,739	23,866	116.2	8.32	4.47	3.85
35 ～ 39	41,616	23,129	18,487	125.1	6.71	3.73	2.98
40 ～ 44	35,715	19,914	15,801	126.0	5.76	3.21	2.55
45 ～ 49	28,245	15,153	13,092	115.7	4.55	2.44	2.11
50 ～ 54	23,597	12,396	11,201	110.7	3.80	2.00	1.81
55 ～ 59	16,584	8,446	8,138	103.8	2.67	1.36	1.31
60 ～ 64	11,674	5,589	6,085	91.8	1.88	0.90	0.98
65 ～ 69	7,861	3,658	4,203	87.0	1.27	0.59	0.68
70 ～ 74	4,972	2,084	2,888	72.2	0.80	0.34	0.47
75 ～ 79	2,663	952	1,711	55.6	0.43	0.15	0.28
80 ～ 84	941	268	673	39.8	0.15	0.04	0.11
85歳以上	321	87	234	37.2	0.05	0.01	0.04
(再掲)							
15歳未満	211,017	106,627	104,390	102.1	34.02	17.19	16.83
15～64歳	392,531	207,739	184,792	112.4	63.28	33.49	29.79
65歳以上	16,758	7,049	9,709	72.6	2.70	1.14	1.57
65～74歳	12,833	5,742	7,091	81.0	2.07	0.93	1.14
75歳以上	3,925	1,307	2,618	49.9	0.63	0.21	0.42
昭和10年							
総 数	704,290	360,388	343,902	104.8	100.00	51.17	48.83
0 ～ 4歳	90,345	45,590	44,755	101.9	12.83	6.47	6.35
5 ～ 9	79,795	40,177	39,618	101.4	11.33	5.70	5.63
10 ～ 14	71,237	35,843	35,394	101.3	10.11	5.09	5.03
15 ～ 19	72,860	37,200	35,660	104.3	10.35	5.28	5.06
20 ～ 24	70,866	35,489	35,377	100.3	10.06	5.04	5.02
25 ～ 29	63,341	32,529	30,812	105.6	8.99	4.62	4.37
30 ～ 34	56,688	30,094	26,594	113.2	8.05	4.27	3.78
35 ～ 39	47,820	25,629	22,191	115.5	6.79	3.64	3.15
40 ～ 44	38,438	21,177	17,261	122.7	5.46	3.01	2.45
45 ～ 49	32,659	17,810	14,849	119.9	4.64	2.53	2.11
50 ～ 54	25,721	13,395	12,326	108.7	3.65	1.90	1.75
55 ～ 59	20,978	10,508	10,470	100.4	2.98	1.49	1.49
60 ～ 64	14,093	6,840	7,253	94.3	2.00	0.97	1.03
65 ～ 69	9,162	4,079	5,083	80.2	1.30	0.58	0.72
70 ～ 74	5,602	2,362	3,240	72.9	0.80	0.34	0.46
75 ～ 79	3,017	1,148	1,869	61.4	0.43	0.16	0.27
80 ～ 84	1,301	413	888	46.5	0.18	0.06	0.13
85歳以上	367	105	262	40.1	0.05	0.01	0.04
(再掲)							
15歳未満	241,377	121,610	119,767	101.5	34.27	17.27	17.01
15～64歳	443,464	230,671	212,793	108.4	62.97	32.75	30.21
65歳以上	19,449	8,107	11,342	71.5	2.76	1.15	1.61
65～74歳	14,764	6,441	8,323	77.4	2.10	0.91	1.18
75歳以上	4,685	1,666	3,019	55.2	0.67	0.24	0.43

第9表 年齢（5歳階級）、男女別人口及び人口性比
 - 市*（大正9年～平成22年）

年次、年齢（5歳階級）	人 口			人口性比 （女100人 につき男）	年齢、男女別割合（%）			
	総 数	男	女		総数	男	女	
昭和15年								
総 数 1)	968,091	503,199	464,892	108.2	100.00	51.75	48.25	
0 ～ 4 歳	113,553	57,573	55,980	102.8	11.96	6.07	5.90	
5 ～ 9	102,628	51,771	50,857	101.8	10.81	5.45	5.36	
10 ～ 14	97,154	49,346	47,808	103.2	10.24	5.20	5.04	
15 ～ 19	108,519	59,371	49,148	120.8	11.43	6.26	5.18	
20 ～ 24	91,550	46,600	44,950	103.7	9.65	4.91	4.74	
25 ～ 29	93,723	49,386	44,337	111.4	9.87	5.20	4.67	
30 ～ 34	74,371	39,449	34,922	113.0	7.84	4.16	3.68	
35 ～ 39	63,443	34,172	29,271	116.7	6.68	3.60	3.08	
40 ～ 44	51,398	27,562	23,836	115.6	5.42	2.90	2.51	
45 ～ 49	40,856	22,142	18,714	118.3	4.30	2.33	1.97	
50 ～ 54	34,412	18,150	16,262	111.6	3.63	1.91	1.71	
55 ～ 59	27,132	13,422	13,710	97.9	2.86	1.41	1.44	
60 ～ 64	21,743	10,247	11,496	89.1	2.29	1.08	1.21	
65 ～ 69	13,880	6,176	7,704	80.2	1.46	0.65	0.81	
70 ～ 74	8,112	3,356	4,756	70.6	0.85	0.35	0.50	
75 ～ 79	4,231	1,649	2,582	63.9	0.45	0.17	0.27	
80 ～ 84	1,731	585	1,146	51.0	0.18	0.06	0.12	
85 歳 以 上	690	190	500	38.0	0.07	0.02	0.05	
(再 掲)								
15 歳 未 満	313,335	158,690	154,645	102.6	33.01	16.72	16.29	
15 ～ 64 歳	607,147	320,501	286,646	111.8	63.97	33.77	30.20	
65 歳 以 上	28,644	11,956	16,688	71.6	3.02	1.26	1.76	
65 ～ 74 歳	21,992	9,532	12,460	76.5	2.32	1.00	1.31	
75 歳 以 上	6,652	2,424	4,228	57.3	0.70	0.26	0.45	
昭和22年								
総 数	814,379	417,193	397,186	105.0	100.00	51.23	48.77	
0 ～ 4 歳	96,738	49,618	47,120	105.3	11.88	6.09	5.79	
5 ～ 9	85,153	43,323	41,830	103.6	10.46	5.32	5.14	
10 ～ 14	79,193	39,788	39,405	101.0	9.72	4.89	4.84	
15 ～ 19	86,068	45,652	40,416	113.0	10.57	5.61	4.96	
20 ～ 24	84,121	44,739	39,382	113.6	10.33	5.49	4.84	
25 ～ 29	68,227	33,017	35,210	93.8	8.38	4.05	4.32	
30 ～ 34	63,571	32,375	31,196	103.8	7.81	3.98	3.83	
35 ～ 39	55,971	28,533	27,438	104.0	6.87	3.50	3.37	
40 ～ 44	47,691	25,653	22,038	116.4	5.86	3.15	2.71	
45 ～ 49	43,333	23,135	20,198	114.5	5.32	2.84	2.48	
50 ～ 54	33,794	18,183	15,611	116.5	4.15	2.23	1.92	
55 ～ 59	26,099	13,691	12,408	110.3	3.20	1.68	1.52	
60 ～ 64	18,530	8,909	9,621	92.6	2.28	1.09	1.18	
65 ～ 69	13,210	5,813	7,397	78.6	1.62	0.71	0.91	
70 ～ 74	7,907	3,162	4,745	66.6	0.97	0.39	0.58	
75 ～ 79	3,152	1,111	2,041	54.4	0.39	0.14	0.25	
80 ～ 84	1,262	403	859	46.9	0.15	0.05	0.11	
85 歳 以 上	359	88	271	32.5	0.04	0.01	0.03	
(再 掲)								
15 歳 未 満	261,084	132,729	128,355	103.4	32.06	16.30	15.76	
15 ～ 64 歳	527,405	273,887	253,518	108.0	64.76	33.63	31.13	
65 歳 以 上	25,890	10,577	15,313	69.1	3.18	1.30	1.88	
65 ～ 74 歳	21,117	8,975	12,142	73.9	2.59	1.10	1.49	
75 歳 以 上	4,773	1,602	3,171	50.5	0.59	0.20	0.39	

1) 年齢「不詳」を含む。

第9表 年齢（5歳階級）、男女別人口及び人口性比
 - 市*（大正9年～平成22年）

年次、年齢（5歳階級）	人 口			人口性比 （女100人 につき男）	年齢、男女別割合（%）			
	総 数	男	女		総数	男	女	
昭和25年								
総 数 1)	951,189	480,242	470,947	102.0	100.00	50.49	49.51	
0 ～ 4歳	123,615	63,298	60,317	104.9	13.00	6.65	6.34	
5 ～ 9	103,886	52,692	51,194	102.9	10.92	5.54	5.38	
10 ～ 14	85,158	42,909	42,249	101.6	8.95	4.51	4.44	
15 ～ 19	93,543	48,286	45,257	106.7	9.83	5.08	4.76	
20 ～ 24	101,586	54,598	46,988	116.2	10.68	5.74	4.94	
25 ～ 29	83,611	40,200	43,411	92.6	8.79	4.23	4.56	
30 ～ 34	69,279	32,809	36,470	90.0	7.28	3.45	3.83	
35 ～ 39	64,997	32,601	32,396	100.6	6.83	3.43	3.41	
40 ～ 44	53,543	27,304	26,239	104.1	5.63	2.87	2.76	
45 ～ 49	47,591	24,938	22,653	110.1	5.00	2.62	2.38	
50 ～ 54	38,643	20,126	18,517	108.7	4.06	2.12	1.95	
55 ～ 59	29,818	15,626	14,192	110.1	3.13	1.64	1.49	
60 ～ 64	23,275	11,551	11,724	98.5	2.45	1.21	1.23	
65 ～ 69	15,326	6,693	8,633	77.5	1.61	0.70	0.91	
70 ～ 74	10,289	4,144	6,145	67.4	1.08	0.44	0.65	
75 ～ 79	4,754	1,766	2,988	59.1	0.50	0.19	0.31	
80 ～ 84	1,685	545	1,140	47.8	0.18	0.06	0.12	
85歳以上	528	121	407	29.7	0.06	0.01	0.04	
(再掲)								
15歳未満	312,659	158,899	153,760	103.3	32.87	16.71	16.17	
15～64歳	605,886	308,039	297,847	103.4	63.70	32.38	31.31	
65歳以上	32,582	13,269	19,313	68.7	3.43	1.39	2.03	
65～74歳	25,615	10,837	14,778	73.3	2.69	1.14	1.55	
75歳以上	6,967	2,432	4,535	53.6	0.73	0.26	0.48	
昭和30年								
総 数 1)	1,143,687	579,774	563,913	102.8	100.00	50.69	49.31	
0 ～ 4歳	106,079	54,421	51,658	105.3	9.28	4.76	4.52	
5 ～ 9	131,851	67,492	64,359	104.9	11.53	5.90	5.63	
10 ～ 14	112,168	56,807	55,361	102.6	9.81	4.97	4.84	
15 ～ 19	106,772	55,784	50,988	109.4	9.34	4.88	4.46	
20 ～ 24	123,391	66,820	56,571	118.1	10.79	5.84	4.95	
25 ～ 29	117,720	61,315	56,405	108.7	10.29	5.36	4.93	
30 ～ 34	90,964	43,374	47,590	91.1	7.95	3.79	4.16	
35 ～ 39	73,524	34,713	38,811	89.4	6.43	3.04	3.39	
40 ～ 44	68,053	34,128	33,925	100.6	5.95	2.98	2.97	
45 ～ 49	55,161	27,979	27,182	102.9	4.82	2.45	2.38	
50 ～ 54	47,962	24,714	23,248	106.3	4.19	2.16	2.03	
55 ～ 59	38,053	19,360	18,693	103.6	3.33	1.69	1.63	
60 ～ 64	28,089	14,215	13,874	102.5	2.46	1.24	1.21	
65 ～ 69	20,520	9,684	10,836	89.4	1.79	0.85	0.95	
70 ～ 74	12,611	5,177	7,434	69.6	1.10	0.45	0.65	
75 ～ 79	7,170	2,676	4,494	59.5	0.63	0.23	0.39	
80 ～ 84	2,716	883	1,833	48.2	0.24	0.08	0.16	
85歳以上	858	219	639	34.3	0.08	0.02	0.06	
(再掲)								
15歳未満	350,098	178,720	171,378	104.3	30.61	15.63	14.98	
15～64歳	749,689	382,402	367,287	104.1	65.55	33.44	32.11	
65歳以上	43,875	18,639	25,236	73.9	3.84	1.63	2.21	
65～74歳	33,131	14,861	18,270	81.3	2.90	1.30	1.60	
75歳以上	10,744	3,778	6,966	54.2	0.94	0.33	0.61	

1) 年齢「不詳」を含む。

第9表 年齢（5歳階級）、男女別人口及び人口性比
 - 市*（大正9年～平成22年）

年次、年齢（5歳階級）	人 口			人口性比 （女100人 につき男）	年齢、男女別割合（%）			
	総 数	男	女		総数	男	女	
昭和35年								
総 数	1,375,710	700,727	674,983	103.8	100.00	50.94	49.06	
0 ～ 4歳	112,445	57,519	54,926	104.7	8.17	4.18	3.99	
5 ～ 9	113,061	57,935	55,126	105.1	8.22	4.21	4.01	
10 ～ 14	139,502	71,246	68,256	104.4	10.14	5.18	4.96	
15 ～ 19	145,268	77,497	67,771	114.4	10.56	5.63	4.93	
20 ～ 24	145,917	80,290	65,627	122.3	10.61	5.84	4.77	
25 ～ 29	147,201	74,898	72,303	103.6	10.70	5.44	5.26	
30 ～ 34	131,656	68,485	63,171	108.4	9.57	4.98	4.59	
35 ～ 39	97,640	47,320	50,320	94.0	7.10	3.44	3.66	
40 ～ 44	76,545	36,358	40,187	90.5	5.56	2.64	2.92	
45 ～ 49	69,869	34,736	35,133	98.9	5.08	2.52	2.55	
50 ～ 54	55,977	28,002	27,975	100.1	4.07	2.04	2.03	
55 ～ 59	47,548	24,026	23,522	102.1	3.46	1.75	1.71	
60 ～ 64	36,206	17,696	18,510	95.6	2.63	1.29	1.35	
65 ～ 69	25,297	12,127	13,170	92.1	1.84	0.88	0.96	
70 ～ 74	17,112	7,479	9,633	77.6	1.24	0.54	0.70	
75 ～ 79	9,015	3,396	5,619	60.4	0.66	0.25	0.41	
80 ～ 84	4,079	1,360	2,719	50.0	0.30	0.10	0.20	
85歳以上	1,372	357	1,015	35.2	0.10	0.03	0.07	
(再掲)								
15歳未満	365,008	186,700	178,308	104.7	26.53	13.57	12.96	
15～64歳	953,827	489,308	464,519	105.3	69.33	35.57	33.77	
65歳以上	56,875	24,719	32,156	76.9	4.13	1.80	2.34	
65～74歳	42,409	19,606	22,803	86.0	3.08	1.43	1.66	
75歳以上	14,466	5,113	9,353	54.7	1.05	0.37	0.68	
昭和40年								
総 数 1)	1,788,915	927,970	860,945	107.8	100.00	51.87	48.13	
0 ～ 4歳	162,774	83,256	79,518	104.7	9.10	4.65	4.45	
5 ～ 9	125,244	63,744	61,500	103.6	7.00	3.56	3.44	
10 ～ 14	123,297	62,984	60,313	104.4	6.89	3.52	3.37	
15 ～ 19	190,229	103,831	86,398	120.2	10.63	5.80	4.83	
20 ～ 24	213,918	120,891	93,027	130.0	11.96	6.76	5.20	
25 ～ 29	198,015	104,353	93,662	111.4	11.07	5.83	5.24	
30 ～ 34	181,195	94,343	86,852	108.6	10.13	5.27	4.86	
35 ～ 39	149,560	79,620	69,940	113.8	8.36	4.45	3.91	
40 ～ 44	106,845	52,930	53,915	98.2	5.97	2.96	3.01	
45 ～ 49	82,957	39,844	43,113	92.4	4.64	2.23	2.41	
50 ～ 54	74,381	37,012	37,369	99.0	4.16	2.07	2.09	
55 ～ 59	58,517	29,161	29,356	99.3	3.27	1.63	1.64	
60 ～ 64	46,604	22,988	23,616	97.3	2.61	1.29	1.32	
65 ～ 69	33,330	15,626	17,704	88.3	1.86	0.87	0.99	
70 ～ 74	21,589	9,761	11,828	82.5	1.21	0.55	0.66	
75 ～ 79	12,708	5,077	7,631	66.5	0.71	0.28	0.43	
80 ～ 84	5,409	1,889	3,520	53.7	0.30	0.11	0.20	
85歳以上	2,343	660	1,683	39.2	0.13	0.04	0.09	
(再掲)								
15歳未満	411,315	209,984	201,331	104.3	22.99	11.74	11.25	
15～64歳	1,302,221	684,973	617,248	111.0	72.79	38.29	34.50	
65歳以上	75,379	33,013	42,366	77.9	4.21	1.85	2.37	
65～74歳	54,919	25,387	29,532	86.0	3.07	1.42	1.65	
75歳以上	20,460	7,626	12,834	59.4	1.14	0.43	0.72	

1) 年齢「不詳」を含む。

第9表 年齢（5歳階級）、男女別人口及び人口性比
 - 市*（大正9年～平成22年）

年次、年齢（5歳階級）	人 口			人口性比 （女100人 につき男）	年齢、男女別割合（%）			
	総 数	男	女		総数	男	女	
昭和45年								
総 数 1)	2,238,264	1,160,455	1,077,809	107.7	100.00	51.85	48.15	
0 ～ 4歳	221,905	113,848	108,057	105.4	9.91	5.09	4.83	
5 ～ 9	175,057	89,483	85,574	104.6	7.82	4.00	3.82	
10 ～ 14	133,977	68,288	65,689	104.0	5.99	3.05	2.93	
15 ～ 19	177,172	99,620	77,552	128.5	7.92	4.45	3.46	
20 ～ 24	267,373	150,824	116,549	129.4	11.95	6.74	5.21	
25 ～ 29	252,289	130,411	121,878	107.0	11.27	5.83	5.45	
30 ～ 34	221,652	115,728	105,924	109.3	9.90	5.17	4.73	
35 ～ 39	195,439	102,207	93,232	109.6	8.73	4.57	4.17	
40 ～ 44	156,732	82,791	73,941	112.0	7.00	3.70	3.30	
45 ～ 49	113,350	55,361	57,989	95.5	5.06	2.47	2.59	
50 ～ 54	88,235	41,817	46,418	90.1	3.94	1.87	2.07	
55 ～ 59	76,583	37,746	38,837	97.2	3.42	1.69	1.74	
60 ～ 64	57,803	28,074	29,729	94.4	2.58	1.25	1.33	
65 ～ 69	43,613	20,643	22,970	89.9	1.95	0.92	1.03	
70 ～ 74	29,028	12,797	16,231	78.8	1.30	0.57	0.73	
75 ～ 79	16,685	6,889	9,796	70.3	0.75	0.31	0.44	
80 ～ 84	8,087	2,946	5,141	57.3	0.36	0.13	0.23	
85歳以上	3,284	982	2,302	42.7	0.15	0.04	0.10	
(再掲)								
15歳未満	530,939	271,619	259,320	104.7	23.72	12.14	11.59	
15～64歳	1,606,628	844,579	762,049	110.8	71.78	37.73	34.05	
65歳以上	100,697	44,257	56,440	78.4	4.50	1.98	2.52	
65～74歳	72,641	33,440	39,201	85.3	3.25	1.49	1.75	
75歳以上	28,056	10,817	17,239	62.7	1.25	0.48	0.77	
昭和50年								
総 数 1)	2,621,771	1,349,001	1,272,770	106.0	100.00	51.45	48.55	
0 ～ 4歳	259,907	132,847	127,060	104.6	9.91	5.07	4.85	
5 ～ 9	224,143	115,017	109,126	105.4	8.55	4.39	4.16	
10 ～ 14	179,467	91,882	87,585	104.9	6.85	3.50	3.34	
15 ～ 19	164,154	87,854	76,300	115.1	6.26	3.35	2.91	
20 ～ 24	229,912	130,471	99,441	131.2	8.77	4.98	3.79	
25 ～ 29	295,479	154,053	141,426	108.9	11.27	5.88	5.39	
30 ～ 34	265,386	135,802	129,584	104.8	10.12	5.18	4.94	
35 ～ 39	227,150	118,553	108,597	109.2	8.66	4.52	4.14	
40 ～ 44	199,596	104,022	95,574	108.8	7.61	3.97	3.65	
45 ～ 49	161,618	84,534	77,084	109.7	6.16	3.22	2.94	
50 ～ 54	116,142	56,411	59,731	94.4	4.43	2.15	2.28	
55 ～ 59	88,279	41,646	46,633	89.3	3.37	1.59	1.78	
60 ～ 64	75,906	36,526	39,380	92.8	2.90	1.39	1.50	
65 ～ 69	54,872	25,568	29,304	87.3	2.09	0.98	1.12	
70 ～ 74	38,629	17,268	21,361	80.8	1.47	0.66	0.81	
75 ～ 79	23,323	9,527	13,796	69.1	0.89	0.36	0.53	
80 ～ 84	10,926	4,133	6,793	60.8	0.42	0.16	0.26	
85歳以上	5,006	1,583	3,423	46.2	0.19	0.06	0.13	
(再掲)								
15歳未満	663,517	339,746	323,771	104.9	25.31	12.96	12.35	
15～64歳	1,823,622	949,872	873,750	108.7	69.56	36.23	33.33	
65歳以上	132,756	58,079	74,677	77.8	5.06	2.22	2.85	
65～74歳	93,501	42,836	50,665	84.5	3.57	1.63	1.93	
75歳以上	39,255	15,243	24,012	63.5	1.50	0.58	0.92	

1) 年齢「不詳」を含む。

第9表 年齢（5歳階級）、男女別人口及び人口性比
 - 市*（大正9年～平成22年）

年次、年齢（5歳階級）	人 口			人口性比 （女100人 につき男）	年齢、男女別割合（%）		
	総 数	男	女		総数	男	女
昭和55年							
総 数 1)	2,773,674	1,417,015	1,356,659	104.4	100.00	51.09	48.91
0 ～ 4歳	204,008	104,992	99,016	106.0	7.36	3.79	3.57
5 ～ 9	245,063	125,324	119,739	104.7	8.84	4.52	4.32
10 ～ 14	217,478	111,814	105,664	105.8	7.84	4.03	3.81
15 ～ 19	195,874	102,767	93,107	110.4	7.06	3.71	3.36
20 ～ 24	198,710	110,118	88,592	124.3	7.16	3.97	3.19
25 ～ 29	230,639	122,340	108,299	113.0	8.32	4.41	3.90
30 ～ 34	285,090	146,771	138,319	106.1	10.28	5.29	4.99
35 ～ 39	251,423	127,408	124,015	102.7	9.06	4.59	4.47
40 ～ 44	218,887	112,693	106,194	106.1	7.89	4.06	3.83
45 ～ 49	195,812	100,877	94,935	106.3	7.06	3.64	3.42
50 ～ 54	158,129	81,766	76,363	107.1	5.70	2.95	2.75
55 ～ 59	112,447	53,869	58,578	92.0	4.05	1.94	2.11
60 ～ 64	84,029	38,641	45,388	85.1	3.03	1.39	1.64
65 ～ 69	70,293	32,601	37,692	86.5	2.53	1.18	1.36
70 ～ 74	48,611	21,550	27,061	79.6	1.75	0.78	0.98
75 ～ 79	31,224	13,137	18,087	72.6	1.13	0.47	0.65
80 ～ 84	15,966	5,933	10,033	59.1	0.58	0.21	0.36
85歳以上	7,197	2,334	4,863	48.0	0.26	0.08	0.18
(再掲)							
15歳未満	666,549	342,130	324,419	105.5	24.03	12.33	11.70
15～64歳	1,931,040	997,250	933,790	106.8	69.62	35.95	33.67
65歳以上	173,291	75,555	97,736	77.3	6.25	2.72	3.52
65～74歳	118,904	54,151	64,753	83.6	4.29	1.95	2.33
75歳以上	54,387	21,404	32,983	64.9	1.96	0.77	1.19
昭和60年							
総 数 1)	2,992,926	1,532,758	1,460,168	105.0	100.00	51.21	48.79
0 ～ 4歳	182,596	93,420	89,176	104.8	6.10	3.12	2.98
5 ～ 9	200,977	103,272	97,705	105.7	6.72	3.45	3.26
10 ～ 14	244,261	124,831	119,430	104.5	8.16	4.17	3.99
15 ～ 19	235,731	123,878	111,853	110.8	7.88	4.14	3.74
20 ～ 24	243,466	136,693	106,773	128.0	8.13	4.57	3.57
25 ～ 29	215,400	116,147	99,253	117.0	7.20	3.88	3.32
30 ～ 34	237,268	124,125	113,143	109.7	7.93	4.15	3.78
35 ～ 39	285,395	146,858	138,537	106.0	9.54	4.91	4.63
40 ～ 44	250,717	126,527	124,190	101.9	8.38	4.23	4.15
45 ～ 49	219,141	112,076	107,065	104.7	7.32	3.74	3.58
50 ～ 54	194,700	99,755	94,945	105.1	6.51	3.33	3.17
55 ～ 59	154,860	79,416	75,444	105.3	5.17	2.65	2.52
60 ～ 64	108,211	50,859	57,352	88.7	3.62	1.70	1.92
65 ～ 69	79,030	35,378	43,652	81.0	2.64	1.18	1.46
70 ～ 74	63,490	28,246	35,244	80.1	2.12	0.94	1.18
75 ～ 79	40,702	16,860	23,842	70.7	1.36	0.56	0.80
80 ～ 84	22,383	8,638	13,745	62.8	0.75	0.29	0.46
85歳以上	11,805	3,764	8,041	46.8	0.39	0.13	0.27
(再掲)							
15歳未満	627,834	321,523	306,311	105.0	20.98	10.74	10.23
15～64歳	2,144,889	1,116,334	1,028,555	108.5	71.67	37.30	34.37
65歳以上	217,410	92,886	124,524	74.6	7.26	3.10	4.16
65～74歳	142,520	63,624	78,896	80.6	4.76	2.13	2.64
75歳以上	74,890	29,262	45,628	64.1	2.50	0.98	1.52

1) 年齢「不詳」を含む。

第9表 年齢（5歳階級）、男女別人口及び人口性比
 - 市*（大正9年～平成22年）

年次、年齢（5歳階級）	人 口			人口性比 （女100人 につき男）	年齢、男女別割合（%）		
	総 数	男	女		総数	男	女
平成2年							
総 数 1)	3,220,331	1,651,527	1,568,804	105.3	100.00	51.28	48.72
0 ～ 4歳	167,921	86,445	81,476	106.1	5.21	2.68	2.53
5 ～ 9	181,704	92,801	88,903	104.4	5.64	2.88	2.76
10 ～ 14	201,801	103,812	97,989	105.9	6.27	3.22	3.04
15 ～ 19	264,682	137,728	126,954	108.5	8.22	4.28	3.94
20 ～ 24	286,611	158,341	128,270	123.4	8.90	4.92	3.98
25 ～ 29	260,155	141,841	118,314	119.9	8.08	4.40	3.67
30 ～ 34	223,838	117,667	106,171	110.8	6.95	3.65	3.30
35 ～ 39	238,065	123,884	114,181	108.5	7.39	3.85	3.55
40 ～ 44	287,270	146,814	140,456	104.5	8.92	4.56	4.36
45 ～ 49	252,544	126,681	125,863	100.6	7.84	3.93	3.91
50 ～ 54	219,254	111,670	107,584	103.8	6.81	3.47	3.34
55 ～ 59	191,981	97,685	94,296	103.6	5.96	3.03	2.93
60 ～ 64	149,369	75,094	74,275	101.1	4.64	2.33	2.31
65 ～ 69	102,313	46,868	55,445	84.5	3.18	1.46	1.72
70 ～ 74	72,360	31,050	41,310	75.2	2.25	0.96	1.28
75 ～ 79	54,682	23,014	31,668	72.7	1.70	0.71	0.98
80 ～ 84	30,555	11,513	19,042	60.5	0.95	0.36	0.59
85歳以上	18,090	5,790	12,300	47.1	0.56	0.18	0.38
(再掲)							
15歳未満	551,426	283,058	268,368	105.5	17.12	8.79	8.33
15～64歳	2,373,769	1,237,405	1,136,364	108.9	73.71	38.42	35.29
65歳以上	278,000	118,235	159,765	74.0	8.63	3.67	4.96
65～74歳	174,673	77,918	96,755	80.5	5.42	2.42	3.00
75歳以上	103,327	40,317	63,010	64.0	3.21	1.25	1.96
平成7年							
総 数 1)	3,307,136	1,685,331	1,621,804	103.9	100.00	50.96	49.04
0 ～ 4歳	156,930	80,399	76,531	105.1	4.75	2.43	2.31
5 ～ 9	158,316	81,364	76,952	105.7	4.79	2.46	2.33
10 ～ 14	176,094	89,901	86,193	104.3	5.32	2.72	2.61
15 ～ 19	212,480	110,414	102,066	108.2	6.42	3.34	3.09
20 ～ 24	298,122	159,283	138,839	114.7	9.01	4.82	4.20
25 ～ 29	294,190	158,290	135,900	116.5	8.90	4.79	4.11
30 ～ 34	258,475	137,910	120,565	114.4	7.82	4.17	3.65
35 ～ 39	216,737	113,616	103,121	110.2	6.55	3.44	3.12
40 ～ 44	232,346	119,702	112,644	106.3	7.03	3.62	3.41
45 ～ 49	285,812	145,017	140,795	103.0	8.64	4.38	4.26
50 ～ 54	250,237	125,395	124,842	100.4	7.57	3.79	3.77
55 ～ 59	215,443	109,501	105,942	103.4	6.51	3.31	3.20
60 ～ 64	183,766	92,345	91,421	101.0	5.56	2.79	2.76
65 ～ 69	140,088	69,006	71,082	97.1	4.24	2.09	2.15
70 ～ 74	93,477	41,135	52,342	78.6	2.83	1.24	1.58
75 ～ 79	62,490	25,194	37,296	67.6	1.89	0.76	1.13
80 ～ 84	41,973	16,143	25,830	62.5	1.27	0.49	0.78
85歳以上	26,732	8,281	18,451	44.9	0.81	0.25	0.56
(再掲)							
15歳未満	491,340	251,664	239,676	105.0	14.86	7.61	7.25
15～64歳	2,447,608	1,271,473	1,176,135	108.1	74.01	38.45	35.56
65歳以上	364,760	159,759	205,001	77.9	11.03	4.83	6.20
65～74歳	233,565	110,141	123,424	89.2	7.06	3.33	3.73
75歳以上	131,195	49,618	81,577	60.8	3.97	1.50	2.47

1) 年齢「不詳」を含む。

第9表 年齢（5歳階級）、男女別人口及び人口性比
 - 市*（大正9年～平成22年）

年次、年齢（5歳階級）	人 口			人口性比 （女100人 につき男）	年齢、男女別割合（%）		
	総 数	男	女		総数	男	女
平成12年							
総 数 1)	3,426,651	1,735,392	1,691,259	102.6	100.00	50.64	49.36
0 ～ 4歳	163,388	83,448	79,940	104.4	4.77	2.44	2.33
5 ～ 9	153,671	78,475	75,196	104.4	4.48	2.29	2.19
10 ～ 14	157,597	81,205	76,392	106.3	4.60	2.37	2.23
15 ～ 19	187,668	96,700	90,968	106.3	5.48	2.82	2.65
20 ～ 24	242,649	128,649	114,000	112.9	7.08	3.75	3.33
25 ～ 29	304,789	158,999	145,790	109.1	8.89	4.64	4.25
30 ～ 34	297,688	156,429	141,259	110.7	8.69	4.57	4.12
35 ～ 39	256,155	135,554	120,601	112.4	7.48	3.96	3.52
40 ～ 44	214,927	111,550	103,377	107.9	6.27	3.26	3.02
45 ～ 49	229,690	117,171	112,519	104.1	6.70	3.42	3.28
50 ～ 54	279,550	140,722	138,828	101.4	8.16	4.11	4.05
55 ～ 59	243,237	121,049	122,188	99.1	7.10	3.53	3.57
60 ～ 64	206,798	103,674	103,124	100.5	6.03	3.03	3.01
65 ～ 69	173,238	85,105	88,133	96.6	5.06	2.48	2.57
70 ～ 74	128,977	61,505	67,472	91.2	3.76	1.79	1.97
75 ～ 79	83,573	35,240	48,333	72.9	2.44	1.03	1.41
80 ～ 84	50,526	18,938	31,588	60.0	1.47	0.55	0.92
85歳以上	40,739	12,896	27,843	46.3	1.19	0.38	0.81
(再掲)							
15歳未満	474,656	243,128	231,528	105.0	13.85	7.10	6.76
15～64歳	2,463,151	1,270,497	1,192,654	106.5	71.88	37.08	34.81
65歳以上	477,053	213,684	263,369	81.1	13.92	6.24	7.69
65～74歳	302,215	146,610	155,605	94.2	8.82	4.28	4.54
75歳以上	174,838	67,074	107,764	62.2	5.10	1.96	3.14
人口集中地区							
総 数 1)	3,338,859	1,690,918	1,647,941	102.6	100.00	50.64	49.36
0 ～ 4歳	159,370	81,395	77,975	104.4	4.77	2.44	2.34
5 ～ 9	150,061	76,576	73,485	104.2	4.49	2.29	2.20
10 ～ 14	153,848	79,238	74,610	106.2	4.61	2.37	2.23
15 ～ 19	183,029	94,230	88,799	106.1	5.48	2.82	2.66
20 ～ 24	236,990	125,639	111,351	112.8	7.10	3.76	3.34
25 ～ 29	297,373	155,032	142,341	108.9	8.91	4.64	4.26
30 ～ 34	290,582	152,562	138,020	110.5	8.70	4.57	4.13
35 ～ 39	250,567	132,528	118,039	112.3	7.50	3.97	3.54
40 ～ 44	210,419	109,154	101,265	107.8	6.30	3.27	3.03
45 ～ 49	224,308	114,385	109,923	104.1	6.72	3.43	3.29
50 ～ 54	272,381	137,118	135,263	101.4	8.16	4.11	4.05
55 ～ 59	236,181	117,539	118,642	99.1	7.07	3.52	3.55
60 ～ 64	200,554	100,446	100,108	100.3	6.01	3.01	3.00
65 ～ 69	168,386	82,578	85,808	96.2	5.04	2.47	2.57
70 ～ 74	125,396	59,754	65,642	91.0	3.76	1.79	1.97
75 ～ 79	81,120	34,251	46,869	73.1	2.43	1.03	1.40
80 ～ 84	48,495	18,271	30,224	60.5	1.45	0.55	0.91
85歳以上	38,294	12,348	25,946	47.6	1.15	0.37	0.78
(再掲)							
15歳未満	463,279	237,209	226,070	104.9	13.88	7.10	6.77
15～64歳	2,402,384	1,238,633	1,163,751	106.4	71.95	37.10	34.85
65歳以上	461,691	207,202	254,489	81.4	13.83	6.21	7.62
65～74歳	293,782	142,332	151,450	94.0	8.80	4.26	4.54
75歳以上	167,909	64,870	103,039	63.0	5.03	1.94	3.09

1) 年齢「不詳」を含む。

第9表 年齢（5歳階級）、男女別人口及び人口性比
 - 市*（大正9年～平成22年）

年次、年齢（5歳階級）	人 口			人口性比 （女100人 につき男）	年齢、男女別割合（%）		
	総 数	男	女		総数	男	女
人口集中地区以外の地区							
総 数 1)	87,792	44,474	43,318	102.7	100.00	50.66	49.34
0 ～ 4 歳	4,018	2,053	1,965	104.5	4.58	2.34	2.24
5 ～ 9	3,610	1,899	1,711	111.0	4.11	2.16	1.95
10 ～ 14	3,749	1,967	1,782	110.4	4.27	2.24	2.03
15 ～ 19	4,639	2,470	2,169	113.9	5.28	2.81	2.47
20 ～ 24	5,659	3,010	2,649	113.6	6.45	3.43	3.02
25 ～ 29	7,416	3,967	3,449	115.0	8.45	4.52	3.93
30 ～ 34	7,106	3,867	3,239	119.4	8.09	4.40	3.69
35 ～ 39	5,588	3,026	2,562	118.1	6.37	3.45	2.92
40 ～ 44	4,508	2,396	2,112	113.4	5.13	2.73	2.41
45 ～ 49	5,382	2,786	2,596	107.3	6.13	3.17	2.96
50 ～ 54	7,169	3,604	3,565	101.1	8.17	4.11	4.06
55 ～ 59	7,056	3,510	3,546	99.0	8.04	4.00	4.04
60 ～ 64	6,244	3,228	3,016	107.0	7.11	3.68	3.44
65 ～ 69	4,852	2,527	2,325	108.7	5.53	2.88	2.65
70 ～ 74	3,581	1,751	1,830	95.7	4.08	1.99	2.08
75 ～ 79	2,453	989	1,464	67.6	2.79	1.13	1.67
80 ～ 84	2,031	667	1,364	48.9	2.31	0.76	1.55
85 歳 以上	2,445	548	1,897	28.9	2.78	0.62	2.16
(再 掲)							
15 歳 未 満	11,377	5,919	5,458	108.4	12.96	6.74	6.22
15 ～ 64 歳	60,767	31,864	28,903	110.2	69.22	36.29	32.92
65 歳 以上	15,362	6,482	8,880	73.0	17.50	7.38	10.11
65 ～ 74 歳	8,433	4,278	4,155	103.0	9.61	4.87	4.73
75 歳 以上	6,929	2,204	4,725	46.6	7.89	2.51	5.38

1) 年齢「不詳」を含む。

第9表 年齢（5歳階級）、男女別人口及び人口性比
 - 市*（大正9年～平成22年）

年次、年齢（5歳階級）	人 口			人口性比 （女100人 につき男）	年齢、男女別割合（%）		
	総 数	男	女		総数	男	女
平成17年							
総 数 1)	3,579,628	1,803,579	1,776,049	101.6	100.00	50.38	49.62
0 ～ 4歳	161,297	82,499	78,798	104.7	4.51	2.30	2.20
5 ～ 9	165,119	84,379	80,740	104.5	4.61	2.36	2.26
10 ～ 14	155,544	79,648	75,896	104.9	4.35	2.23	2.12
15 ～ 19	168,161	87,627	80,534	108.8	4.70	2.45	2.25
20 ～ 24	212,414	112,016	100,398	111.6	5.93	3.13	2.80
25 ～ 29	250,259	129,609	120,650	107.4	6.99	3.62	3.37
30 ～ 34	315,124	160,982	154,142	104.4	8.80	4.50	4.31
35 ～ 39	302,426	157,392	145,034	108.5	8.45	4.40	4.05
40 ～ 44	259,598	136,310	123,288	110.6	7.25	3.81	3.44
45 ～ 49	215,361	110,991	104,370	106.3	6.02	3.10	2.92
50 ～ 54	227,065	115,345	111,720	103.2	6.34	3.22	3.12
55 ～ 59	273,875	137,295	136,580	100.5	7.65	3.84	3.82
60 ～ 64	235,365	115,747	119,618	96.8	6.58	3.23	3.34
65 ～ 69	197,539	97,040	100,499	96.6	5.52	2.71	2.81
70 ～ 74	162,547	77,474	85,073	91.1	4.54	2.16	2.38
75 ～ 79	116,441	52,749	63,692	82.8	3.25	1.47	1.78
80 ～ 84	69,765	27,050	42,715	63.3	1.95	0.76	1.19
85歳以上	57,547	17,130	40,417	42.4	1.61	0.48	1.13
(再掲)							
15歳未満	481,960	246,526	235,434	104.7	13.46	6.89	6.58
15～64歳	2,459,648	1,263,314	1,196,334	105.6	68.71	35.29	33.42
65歳以上	603,839	271,443	332,396	81.7	16.87	7.58	9.29
65～74歳	360,086	174,514	185,572	94.0	10.06	4.88	5.18
75歳以上	243,753	96,929	146,824	66.0	6.81	2.71	4.10
人口集中地区							
総 数 1)	3,487,816	1,758,004	1,729,812	101.6	100.00	50.40	49.60
0 ～ 4歳	157,202	80,392	76,810	104.7	4.51	2.30	2.20
5 ～ 9	161,013	82,225	78,788	104.4	4.62	2.36	2.26
10 ～ 14	151,847	77,707	74,140	104.8	4.35	2.23	2.13
15 ～ 19	164,405	85,590	78,815	108.6	4.71	2.45	2.26
20 ～ 24	207,750	109,563	98,187	111.6	5.96	3.14	2.82
25 ～ 29	244,390	126,596	117,794	107.5	7.01	3.63	3.38
30 ～ 34	307,308	156,898	150,410	104.3	8.81	4.50	4.31
35 ～ 39	295,085	153,391	141,694	108.3	8.46	4.40	4.06
40 ～ 44	253,960	133,239	120,721	110.4	7.28	3.82	3.46
45 ～ 49	210,929	108,638	102,291	106.2	6.05	3.11	2.93
50 ～ 54	221,802	112,652	109,150	103.2	6.36	3.23	3.13
55 ～ 59	266,987	133,864	133,123	100.6	7.65	3.84	3.82
60 ～ 64	228,639	112,476	116,163	96.8	6.56	3.22	3.33
65 ～ 69	191,710	94,062	97,648	96.3	5.50	2.70	2.80
70 ～ 74	157,925	75,149	82,776	90.8	4.53	2.15	2.37
75 ～ 79	112,859	51,168	61,691	82.9	3.24	1.47	1.77
80 ～ 84	66,877	26,116	40,761	64.1	1.92	0.75	1.17
85歳以上	53,372	16,263	37,109	43.8	1.53	0.47	1.06
(再掲)							
15歳未満	470,062	240,324	229,738	104.6	13.48	6.89	6.59
15～64歳	2,401,255	1,232,907	1,168,348	105.5	68.85	35.35	33.50
65歳以上	582,743	262,758	319,985	82.1	16.71	7.53	9.17
65～74歳	349,635	169,211	180,424	93.8	10.02	4.85	5.17
75歳以上	233,108	93,547	139,561	67.0	6.68	2.68	4.00

1) 年齢「不詳」を含む。

第9表 年齢（5歳階級）、男女別人口及び人口性比
 - 市*（大正9年～平成22年）

年次、年齢（5歳階級）	人 口			人口性比 （女100人 につき男）	年齢、男女別割合（%）		
	総 数	男	女		総数	男	女
人口集中地区以外の地区							
総 数 1)	91,812	45,575	46,237	98.6	100.00	49.64	50.36
0 ～ 4歳	4,095	2,107	1,988	106.0	4.46	2.29	2.17
5 ～ 9	4,106	2,154	1,952	110.3	4.47	2.35	2.13
10 ～ 14	3,697	1,941	1,756	110.5	4.03	2.11	1.91
15 ～ 19	3,756	2,037	1,719	118.5	4.09	2.22	1.87
20 ～ 24	4,664	2,453	2,211	110.9	5.08	2.67	2.41
25 ～ 29	5,869	3,013	2,856	105.5	6.39	3.28	3.11
30 ～ 34	7,816	4,084	3,732	109.4	8.51	4.45	4.06
35 ～ 39	7,341	4,001	3,340	119.8	8.00	4.36	3.64
40 ～ 44	5,638	3,071	2,567	119.6	6.14	3.34	2.80
45 ～ 49	4,432	2,353	2,079	113.2	4.83	2.56	2.26
50 ～ 54	5,263	2,693	2,570	104.8	5.73	2.93	2.80
55 ～ 59	6,888	3,431	3,457	99.2	7.50	3.74	3.77
60 ～ 64	6,726	3,271	3,455	94.7	7.33	3.56	3.76
65 ～ 69	5,829	2,978	2,851	104.5	6.35	3.24	3.11
70 ～ 74	4,622	2,325	2,297	101.2	5.03	2.53	2.50
75 ～ 79	3,582	1,581	2,001	79.0	3.90	1.72	2.18
80 ～ 84	2,888	934	1,954	47.8	3.15	1.02	2.13
85歳以上	4,175	867	3,308	26.2	4.55	0.94	3.60
(再掲)							
15歳未満	11,898	6,202	5,696	108.9	12.96	6.76	6.20
15～64歳	58,393	30,407	27,986	108.7	63.60	33.12	30.48
65歳以上	21,096	8,685	12,411	70.0	22.98	9.46	13.52
65～74歳	10,451	5,303	5,148	103.0	11.38	5.78	5.61
75歳以上	10,645	3,382	7,263	46.6	11.59	3.68	7.91

1) 年齢「不詳」を含む。

第9表 年齢（5歳階級）、男女別人口及び人口性比
 - 市*（大正9年～平成22年）

年次、年齢（5歳階級）	人 口			人口性比 （女100人 につき男）	年齢、男女別割合（%）		
	総 数	男	女		総数	男	女
平成22年							
総 数 1)	3,688,773	1,849,767	1,839,006	100.6	100.00	50.15	49.85
0 ～ 4歳	157,888	81,033	76,855	105.4	4.28	2.20	2.08
5 ～ 9	161,292	82,355	78,937	104.3	4.37	2.23	2.14
10 ～ 14	167,082	85,194	81,888	104.0	4.53	2.31	2.22
15 ～ 19	168,162	87,361	80,801	108.1	4.56	2.37	2.19
20 ～ 24	197,155	104,390	92,765	112.5	5.34	2.83	2.51
25 ～ 29	225,350	116,612	108,738	107.2	6.11	3.16	2.95
30 ～ 34	261,838	134,465	127,373	105.6	7.10	3.65	3.45
35 ～ 39	320,659	163,731	156,928	104.3	8.69	4.44	4.25
40 ～ 44	305,224	158,174	147,050	107.6	8.27	4.29	3.99
45 ～ 49	260,186	136,281	123,905	110.0	7.05	3.69	3.36
50 ～ 54	213,224	109,392	103,832	105.4	5.78	2.97	2.81
55 ～ 59	223,587	113,486	110,101	103.1	6.06	3.08	2.98
60 ～ 64	265,000	131,567	133,433	98.6	7.18	3.57	3.62
65 ～ 69	225,298	109,060	116,238	93.8	6.11	2.96	3.15
70 ～ 74	185,515	88,481	97,034	91.2	5.03	2.40	2.63
75 ～ 79	147,250	66,651	80,599	82.7	3.99	1.81	2.18
80 ～ 84	97,874	40,233	57,641	69.8	2.65	1.09	1.56
85歳以上	80,279	23,894	56,385	42.4	2.18	0.65	1.53
(再掲)							
15歳未満	486,262	248,582	237,680	104.6	13.18	6.74	6.44
15～64歳	2,440,385	1,255,459	1,184,926	106.0	66.16	34.03	32.12
65歳以上	736,216	328,319	407,897	80.5	19.96	8.90	11.06
65～74歳	410,813	197,541	213,272	92.6	11.14	5.36	5.78
75歳以上	325,403	130,778	194,625	67.2	8.82	3.55	5.28
人口集中地区							
総 数 1)	3,589,469	1,801,626	1,787,843	100.8	100.00	50.19	49.81
0 ～ 4歳	153,751	78,908	74,843	105.4	4.28	2.20	2.09
5 ～ 9	157,290	80,293	76,997	104.3	4.38	2.24	2.15
10 ～ 14	162,984	83,067	79,917	103.9	4.54	2.31	2.23
15 ～ 19	164,223	85,273	78,950	108.0	4.58	2.38	2.20
20 ～ 24	193,127	102,281	90,846	112.6	5.38	2.85	2.53
25 ～ 29	220,425	114,050	106,375	107.2	6.14	3.18	2.96
30 ～ 34	255,721	131,288	124,433	105.5	7.12	3.66	3.47
35 ～ 39	312,840	159,647	153,193	104.2	8.72	4.45	4.27
40 ～ 44	297,773	154,119	143,654	107.3	8.30	4.29	4.00
45 ～ 49	254,545	133,185	121,360	109.7	7.09	3.71	3.38
50 ～ 54	208,740	107,023	101,717	105.2	5.82	2.98	2.83
55 ～ 59	218,373	110,799	107,574	103.0	6.08	3.09	3.00
60 ～ 64	258,255	128,202	130,053	98.6	7.19	3.57	3.62
65 ～ 69	218,696	105,886	112,810	93.9	6.09	2.95	3.14
70 ～ 74	179,477	85,496	93,981	91.0	5.00	2.38	2.62
75 ～ 79	142,040	64,286	77,754	82.7	3.96	1.79	2.17
80 ～ 84	93,188	38,584	54,604	70.7	2.60	1.07	1.52
85歳以上	72,787	22,303	50,484	44.2	2.03	0.62	1.41
(再掲)							
15歳未満	474,025	242,268	231,757	104.5	13.21	6.75	6.46
15～64歳	2,384,022	1,225,867	1,158,155	105.8	66.42	34.15	32.27
65歳以上	706,188	316,555	389,633	81.2	19.67	8.82	10.85
65～74歳	398,173	191,382	206,791	92.5	11.09	5.33	5.76
75歳以上	308,015	125,173	182,842	68.5	8.58	3.49	5.09

1) 年齢「不詳」を含む。

第9表 年齢（5歳階級）、男女別人口及び人口性比
 - 市*（大正9年～平成22年）

年次、年齢（5歳階級）	人 口			人口性比 （女100人 につき男）	年齢、男女別割合（%）		
	総 数	男	女		総数	男	女
人口集中地区以外の地区							
総 数 1)	99,304	48,141	51,163	94.1	100.00	48.48	51.52
0 ～ 4歳	4,137	2,125	2,012	105.6	4.17	2.14	2.03
5 ～ 9	4,002	2,062	1,940	106.3	4.03	2.08	1.95
10 ～ 14	4,098	2,127	1,971	107.9	4.13	2.14	1.98
15 ～ 19	3,939	2,088	1,851	112.8	3.97	2.10	1.86
20 ～ 24	4,028	2,109	1,919	109.9	4.06	2.12	1.93
25 ～ 29	4,925	2,562	2,363	108.4	4.96	2.58	2.38
30 ～ 34	6,117	3,177	2,940	108.1	6.16	3.20	2.96
35 ～ 39	7,819	4,084	3,735	109.3	7.87	4.11	3.76
40 ～ 44	7,451	4,055	3,396	119.4	7.50	4.08	3.42
45 ～ 49	5,641	3,096	2,545	121.7	5.68	3.12	2.56
50 ～ 54	4,484	2,369	2,115	112.0	4.52	2.39	2.13
55 ～ 59	5,214	2,687	2,527	106.3	5.25	2.71	2.54
60 ～ 64	6,745	3,365	3,380	99.6	6.79	3.39	3.40
65 ～ 69	6,602	3,174	3,428	92.6	6.65	3.20	3.45
70 ～ 74	6,038	2,985	3,053	97.8	6.08	3.01	3.07
75 ～ 79	5,210	2,365	2,845	83.1	5.25	2.38	2.86
80 ～ 84	4,686	1,649	3,037	54.3	4.72	1.66	3.06
85歳以上	7,492	1,591	5,901	27.0	7.54	1.60	5.94
(再掲)							
15歳未満	12,237	6,314	5,923	106.6	12.32	6.36	5.96
15～64歳	56,363	29,592	26,771	110.5	56.76	29.80	26.96
65歳以上	30,028	11,764	18,264	64.4	30.24	11.85	18.39
65～74歳	12,640	6,159	6,481	95.0	12.73	6.20	6.53
75歳以上	17,388	5,605	11,783	47.6	17.51	5.64	11.87

1) 年齢「不詳」を含む。

第10表 年齢（5歳階級）、男女別人口

その1 人口

年次, 年齢（5歳階級）	鶴見区			神奈川区			西	
	総数	男	女	総数	男	女	総数	男
平成17年								
総数 1)	264,548	138,165	126,383	221,845	114,203	107,642	84,944	42,920
0～4歳	12,382	6,301	6,081	8,997	4,657	4,340	3,230	1,662
5～9	11,490	5,878	5,612	8,287	4,200	4,087	2,789	1,385
10～14	10,645	5,436	5,209	7,851	4,010	3,841	2,631	1,293
15～19	11,576	5,969	5,607	10,263	5,622	4,641	3,160	1,737
20～24	15,908	8,584	7,324	17,044	9,942	7,102	4,966	2,576
25～29	20,941	11,569	9,372	18,906	10,275	8,631	6,968	3,692
30～34	25,953	14,089	11,864	21,128	11,047	10,081	8,564	4,444
35～39	22,459	12,314	10,145	18,988	10,214	8,774	7,587	4,097
40～44	18,775	10,349	8,426	15,662	8,504	7,158	5,884	3,108
45～49	16,126	8,686	7,440	13,061	6,915	6,146	5,044	2,623
50～54	17,640	9,620	8,020	13,811	7,308	6,503	5,132	2,715
55～59	20,357	10,945	9,412	16,408	8,441	7,967	6,131	3,252
60～64	16,776	8,812	7,964	13,147	6,529	6,618	4,910	2,410
65～69	13,202	6,414	6,788	11,140	5,300	5,840	4,220	1,967
70～74	11,065	5,120	5,945	9,990	4,464	5,526	4,233	1,860
75～79	8,258	3,593	4,665	7,857	3,362	4,495	3,535	1,518
80～84	5,156	1,897	3,259	4,922	1,851	3,071	2,227	841
85歳以上	4,119	1,294	2,825	3,891	1,204	2,687	1,876	571
(再掲)								
15歳未満	34,517	17,615	16,902	25,135	12,867	12,268	8,650	4,340
15～64歳	186,511	100,937	85,574	158,418	84,797	73,621	58,346	30,654
65歳以上	41,800	18,318	23,482	37,800	16,181	21,619	16,091	6,757
65～74歳	24,267	11,534	12,733	21,130	9,764	11,366	8,453	3,827
75歳以上	17,533	6,784	10,749	16,670	6,417	10,253	7,638	2,930
平成22年								
総数 1)	272,178	141,537	130,641	233,429	119,048	114,381	94,867	48,202
0～4歳	12,580	6,456	6,124	9,652	4,955	4,697	3,781	1,943
5～9	11,626	5,922	5,704	8,740	4,479	4,261	3,230	1,663
10～14	11,288	5,742	5,546	8,315	4,235	4,080	2,834	1,401
15～19	11,136	5,669	5,467	9,847	5,304	4,543	3,148	1,574
20～24	14,920	8,063	6,857	15,577	8,910	6,667	5,055	2,663
25～29	19,321	10,555	8,766	17,613	9,416	8,197	7,611	4,067
30～34	21,410	11,620	9,790	18,864	9,926	8,938	8,576	4,603
35～39	25,570	13,831	11,739	21,331	10,991	10,340	9,806	5,062
40～44	22,148	12,113	10,035	19,292	10,350	8,942	8,493	4,526
45～49	18,617	10,233	8,384	15,840	8,550	7,290	6,619	3,551
50～54	15,919	8,494	7,425	13,092	6,762	6,330	5,445	2,836
55～59	17,274	9,342	7,932	13,725	7,214	6,511	5,362	2,828
60～64	19,213	10,111	9,102	15,802	8,003	7,799	6,171	3,188
65～69	15,729	8,014	7,715	12,726	6,170	6,556	4,776	2,308
70～74	12,014	5,590	6,424	10,454	4,814	5,640	4,001	1,782
75～79	9,569	4,170	5,399	9,025	3,794	5,231	3,698	1,522
80～84	6,501	2,586	3,915	6,433	2,509	3,924	2,792	1,092
85歳以上	5,199	1,544	3,655	5,280	1,560	3,720	2,246	638
(再掲)								
15歳未満	35,494	18,120	17,374	26,707	13,669	13,038	9,845	5,007
15～64歳	185,528	100,031	85,497	160,983	85,426	75,557	66,286	34,898
65歳以上	49,012	21,904	27,108	43,918	18,847	25,071	17,513	7,342
65～74歳	27,743	13,604	14,139	23,180	10,984	12,196	8,777	4,090
75歳以上	21,269	8,300	12,969	20,738	7,863	12,875	8,736	3,252

1) 年齢「不詳」を含む。

及び人口性比 一 区 (平成17年、22年)

区	中 区			南 区			港 南 区		
	総 数	男	女	総 数	男	女	総 数	男	女
42,024	140,167	73,518	66,649	196,822	98,165	98,657	221,837	110,890	110,947
1,568	5,101	2,562	2,539	7,119	3,654	3,465	9,567	4,895	4,672
1,404	5,095	2,616	2,479	7,503	3,821	3,682	10,119	5,195	4,924
1,338	4,936	2,500	2,436	7,242	3,761	3,481	9,803	4,895	4,908
1,423	4,971	2,452	2,519	7,998	4,025	3,973	10,606	5,372	5,234
2,390	6,513	3,355	3,158	10,452	5,169	5,283	12,201	6,213	5,988
3,276	8,932	4,472	4,460	13,061	6,519	6,542	14,414	7,391	7,023
4,120	11,798	5,909	5,889	15,672	7,950	7,722	18,802	9,777	9,025
3,490	12,392	6,397	5,995	15,148	7,878	7,270	17,884	9,331	8,553
2,776	11,103	5,935	5,168	13,669	7,136	6,533	15,786	8,228	7,558
2,421	9,240	5,056	4,184	11,803	6,064	5,739	13,520	6,923	6,597
2,417	9,264	5,202	4,062	12,969	6,765	6,204	14,690	7,386	7,304
2,879	11,529	6,649	4,880	16,103	8,359	7,744	18,153	8,842	9,311
2,500	9,457	5,346	4,111	13,646	6,680	6,966	16,361	7,873	8,488
2,253	7,878	4,313	3,565	12,157	5,806	6,351	14,106	6,940	7,166
2,373	7,571	3,849	3,722	10,844	5,014	5,830	11,093	5,444	5,649
2,017	5,564	2,564	3,000	8,193	3,622	4,571	7,157	3,382	3,775
1,386	3,273	1,269	2,004	4,897	1,922	2,975	3,822	1,513	2,309
1,305	2,310	722	1,588	3,614	1,137	2,477	3,160	905	2,255
4,310	15,132	7,678	7,454	21,864	11,236	10,628	29,489	14,985	14,504
27,692	95,199	50,773	44,426	130,521	66,545	63,976	152,417	77,336	75,081
9,334	26,596	12,717	13,879	39,705	17,501	22,204	39,338	18,184	21,154
4,626	15,449	8,162	7,287	23,001	10,820	12,181	25,199	12,384	12,815
4,708	11,147	4,555	6,592	16,704	6,681	10,023	14,139	5,800	8,339
46,665	146,033	77,082	68,951	196,153	97,788	98,365	221,411	110,026	111,385
1,838	5,077	2,641	2,436	6,912	3,507	3,405	8,834	4,578	4,256
1,567	4,981	2,551	2,430	7,077	3,652	3,425	9,406	4,719	4,687
1,433	5,116	2,599	2,517	7,577	3,830	3,747	10,160	5,251	4,909
1,574	5,071	2,640	2,431	7,609	3,900	3,709	9,970	5,043	4,927
2,392	6,028	3,056	2,972	9,936	4,860	5,076	10,718	5,517	5,201
3,544	7,809	4,038	3,771	12,336	6,334	6,002	12,484	6,534	5,950
3,973	9,696	4,977	4,719	13,450	6,860	6,590	14,450	7,374	7,076
4,744	12,311	6,228	6,083	16,009	8,368	7,641	18,388	9,505	8,883
3,967	12,686	6,674	6,012	15,376	7,982	7,394	17,637	9,085	8,552
3,068	11,095	6,119	4,976	13,646	7,212	6,434	15,607	8,074	7,533
2,609	9,088	5,070	4,018	11,847	6,124	5,723	13,084	6,603	6,481
2,534	9,090	5,254	3,836	12,877	6,761	6,116	14,200	7,074	7,126
2,983	11,029	6,405	4,624	15,683	8,135	7,548	17,307	8,250	9,057
2,468	8,946	5,123	3,823	12,807	6,178	6,629	15,603	7,366	8,237
2,219	6,933	3,696	3,237	11,083	5,127	5,956	13,193	6,332	6,861
2,176	6,157	2,917	3,240	9,333	4,086	5,247	10,080	4,760	5,320
1,700	4,185	1,714	2,471	6,344	2,541	3,803	5,942	2,591	3,351
1,608	3,125	921	2,204	4,828	1,507	3,321	4,314	1,337	2,977
4,838	15,174	7,791	7,383	21,566	10,989	10,577	28,400	14,548	13,852
31,388	93,903	50,461	43,442	128,769	66,536	62,233	143,845	73,059	70,786
10,171	29,346	14,371	14,975	44,395	19,439	24,956	49,132	22,386	26,746
4,687	15,879	8,819	7,060	23,890	11,305	12,585	28,796	13,698	15,098
5,484	13,467	5,552	7,915	20,505	8,134	12,371	20,336	8,688	11,648

第10表 年齢（5歳階級）、男女別人口

その1 人口

年次, 年齢（5歳階級）	保 土 ケ 谷 区			旭 区			磯 子	
	総 数	男	女	総 数	男	女	総 数	男
平成17年								
総 数 1)	204,266	102,717	101,549	249,680	124,285	125,395	163,525	80,690
0 ～ 4歳	8,105	4,154	3,951	10,258	5,298	4,960	6,815	3,457
5 ～ 9	9,092	4,610	4,482	11,305	5,793	5,512	6,708	3,359
10 ～ 14	8,971	4,605	4,366	11,006	5,675	5,331	6,683	3,419
15 ～ 19	10,083	5,487	4,596	11,872	6,142	5,730	7,267	3,701
20 ～ 24	13,561	7,611	5,950	13,791	7,044	6,747	9,013	4,543
25 ～ 29	13,180	6,966	6,214	15,691	8,040	7,651	10,992	5,590
30 ～ 34	15,874	8,031	7,843	19,413	9,891	9,522	13,505	6,939
35 ～ 39	15,958	8,196	7,762	18,912	9,806	9,106	12,246	6,271
40 ～ 44	14,833	7,723	7,110	16,617	8,560	8,057	10,830	5,491
45 ～ 49	12,335	6,382	5,953	14,465	7,357	7,108	9,572	4,807
50 ～ 54	12,918	6,540	6,378	16,149	8,043	8,106	10,748	5,327
55 ～ 59	15,606	7,773	7,833	19,967	9,717	10,250	13,467	6,670
60 ～ 64	13,586	6,528	7,058	18,766	8,990	9,776	11,678	5,674
65 ～ 69	12,311	5,898	6,413	16,802	8,238	8,564	9,743	4,503
70 ～ 74	10,466	4,857	5,609	13,676	6,605	7,071	8,693	3,971
75 ～ 79	7,707	3,456	4,251	9,908	4,614	5,294	6,436	2,874
80 ～ 84	4,574	1,848	2,726	5,651	2,301	3,350	3,792	1,521
85歳以上	3,547	1,049	2,498	4,515	1,348	3,167	2,879	861
(再掲)								
15歳未満	26,168	13,369	12,799	32,569	16,766	15,803	20,206	10,235
15～64歳	137,934	71,237	66,697	165,643	83,590	82,053	109,318	55,013
65歳以上	38,605	17,108	21,497	50,552	23,106	27,446	31,543	13,730
65～74歳	22,777	10,755	12,022	30,478	14,843	15,635	18,436	8,474
75歳以上	15,828	6,353	9,475	20,074	8,263	11,811	13,107	5,256
平成22年								
総 数 1)	206,634	103,409	103,225	251,086	123,177	127,909	163,237	80,615
0 ～ 4歳	7,602	3,842	3,760	9,796	5,032	4,764	6,531	3,371
5 ～ 9	8,325	4,292	4,033	10,588	5,398	5,190	6,449	3,224
10 ～ 14	9,199	4,651	4,548	11,550	5,893	5,657	6,563	3,315
15 ～ 19	9,919	5,201	4,718	11,359	5,812	5,547	7,051	3,670
20 ～ 24	12,454	7,185	5,269	12,524	6,417	6,107	7,964	4,149
25 ～ 29	11,894	6,238	5,656	13,317	6,703	6,614	9,823	5,135
30 ～ 34	13,522	7,041	6,481	15,571	7,861	7,710	11,105	5,713
35 ～ 39	16,313	8,308	8,005	19,735	10,038	9,697	13,375	6,943
40 ～ 44	16,154	8,360	7,794	19,054	9,817	9,237	12,106	6,243
45 ～ 49	14,632	7,603	7,029	16,510	8,384	8,126	10,890	5,575
50 ～ 54	12,102	6,236	5,866	14,424	7,281	7,143	9,551	4,813
55 ～ 59	12,721	6,428	6,293	15,784	7,786	7,998	10,653	5,285
60 ～ 64	15,033	7,409	7,624	19,432	9,382	10,050	13,060	6,437
65 ～ 69	13,032	6,078	6,954	17,762	8,326	9,436	11,115	5,322
70 ～ 74	11,530	5,364	6,166	15,739	7,440	8,299	9,184	4,093
75 ～ 79	9,479	4,154	5,325	12,442	5,644	6,798	7,882	3,431
80 ～ 84	6,420	2,563	3,857	8,388	3,526	4,862	5,246	2,153
85歳以上	5,195	1,583	3,612	6,516	1,978	4,538	4,051	1,268
(再掲)								
15歳未満	25,126	12,785	12,341	31,934	16,323	15,611	19,543	9,910
15～64歳	134,744	70,009	64,735	157,710	79,481	78,229	105,578	53,963
65歳以上	45,656	19,742	25,914	60,847	26,914	33,933	37,478	16,267
65～74歳	24,562	11,442	13,120	33,501	15,766	17,735	20,299	9,415
75歳以上	21,094	8,300	12,794	27,346	11,148	16,198	17,179	6,852

1) 年齢「不詳」を含む。

及び人口性比 一 区（平成17年、22年）（続き）

区	金 沢 区			港 北 区			緑 区		
	総 数	男	女	総 数	男	女	総 数	男	女
82,835	210,658	104,647	106,011	311,722	159,230	152,492	169,831	84,890	84,941
3,358	8,628	4,402	4,226	14,058	7,139	6,919	8,613	4,269	4,344
3,349	9,236	4,819	4,417	13,327	6,666	6,661	8,623	4,424	4,199
3,264	9,454	4,857	4,597	11,921	6,068	5,853	7,876	3,985	3,891
3,566	11,301	5,993	5,308	13,974	7,577	6,397	8,451	4,430	4,021
4,470	14,380	7,588	6,792	21,483	11,870	9,613	10,061	5,172	4,889
5,402	13,382	6,784	6,598	26,806	14,128	12,678	12,131	6,305	5,826
6,566	16,074	8,171	7,903	31,959	16,568	15,391	15,409	7,826	7,583
5,975	14,995	7,610	7,385	28,811	15,301	13,510	14,947	7,831	7,116
5,339	14,005	7,028	6,977	23,541	12,549	10,992	12,347	6,473	5,874
4,765	12,735	6,317	6,418	18,481	9,541	8,940	10,164	5,143	5,021
5,421	14,776	7,252	7,524	18,307	9,290	9,017	10,643	5,333	5,310
6,797	17,774	8,758	9,016	21,323	10,754	10,569	12,757	6,260	6,497
6,004	14,736	7,267	7,469	17,390	8,437	8,953	11,027	5,357	5,670
5,240	11,978	5,924	6,054	14,245	6,833	7,412	9,215	4,607	4,608
4,722	10,093	4,773	5,320	11,743	5,420	6,323	7,125	3,439	3,686
3,562	7,418	3,458	3,960	8,899	3,930	4,969	4,797	2,188	2,609
2,271	4,535	1,775	2,760	5,536	2,190	3,346	2,843	1,067	1,776
2,018	3,999	1,250	2,749	4,372	1,385	2,987	2,713	729	1,984
9,971	27,318	14,078	13,240	39,306	19,873	19,433	25,112	12,678	12,434
54,305	144,158	72,768	71,390	222,075	116,015	106,060	117,937	60,130	57,807
17,813	38,023	17,180	20,843	44,795	19,758	25,037	26,693	12,030	14,663
9,962	22,071	10,697	11,374	25,988	12,253	13,735	16,340	8,046	8,294
7,851	15,952	6,483	9,469	18,807	7,505	11,302	10,353	3,984	6,369
82,622	209,274	103,351	105,923	329,471	168,058	161,413	177,631	88,279	89,352
3,160	8,378	4,252	4,126	14,348	7,279	7,069	8,387	4,335	4,052
3,225	8,785	4,502	4,283	13,203	6,706	6,497	8,758	4,407	4,351
3,248	9,449	4,915	4,534	13,422	6,720	6,702	8,724	4,413	4,311
3,381	10,328	5,412	4,916	14,172	7,659	6,513	8,477	4,373	4,104
3,815	11,878	6,364	5,514	20,817	11,548	9,269	9,492	4,894	4,598
4,688	11,623	5,887	5,736	26,196	13,723	12,473	10,730	5,415	5,315
5,392	12,902	6,509	6,393	29,197	15,375	13,822	12,785	6,575	6,210
6,432	15,982	8,054	7,928	31,408	16,272	15,136	15,666	8,033	7,633
5,863	15,321	7,739	7,582	28,668	15,124	13,544	14,789	7,735	7,054
5,315	13,897	6,965	6,932	23,901	12,763	11,138	12,303	6,390	5,913
4,738	12,415	6,115	6,300	18,480	9,563	8,917	10,084	5,120	4,964
5,368	14,445	7,083	7,362	18,228	9,336	8,892	10,393	5,233	5,160
6,623	17,201	8,406	8,795	20,644	10,342	10,302	12,282	5,939	6,343
5,793	14,134	6,880	7,254	16,546	7,923	8,623	10,688	5,096	5,592
5,091	11,286	5,420	5,866	13,333	6,206	7,127	8,766	4,259	4,507
4,451	9,029	4,112	4,917	10,786	4,738	6,048	6,691	3,044	3,647
3,093	6,047	2,589	3,458	7,547	3,037	4,510	4,325	1,777	2,548
2,783	5,054	1,516	3,538	6,345	2,004	4,341	4,053	1,063	2,990
9,633	26,612	13,669	12,943	40,973	20,705	20,268	25,869	13,155	12,714
51,615	135,992	68,534	67,458	231,711	121,705	110,006	117,001	59,707	57,294
21,211	45,550	20,517	25,033	54,557	23,908	30,649	34,523	15,239	19,284
10,884	25,420	12,300	13,120	29,879	14,129	15,750	19,454	9,355	10,099
10,327	20,130	8,217	11,913	24,678	9,779	14,899	15,069	5,884	9,185

第10表 年齢（5歳階級）、男女別人口

その1 人口

年次, 年齢（5歳階級）	青 葉 区			都 筑 区			戸 塚	
	総 数	男	女	総 数	男	女	総 数	男
平成17年								
総 数 1)	295,603	147,605	147,998	179,008	90,834	88,174	261,616	131,038
0 ～ 4歳	15,540	8,048	7,492	11,023	5,649	5,374	12,500	6,517
5 ～ 9	16,820	8,574	8,246	12,644	6,512	6,132	12,364	6,411
10 ～ 14	15,294	7,849	7,445	10,914	5,688	5,226	11,825	6,066
15 ～ 19	15,786	8,281	7,505	9,027	4,633	4,394	12,521	6,349
20 ～ 24	18,066	9,570	8,496	8,718	4,432	4,286	14,906	7,581
25 ～ 29	19,467	9,582	9,885	10,838	5,519	5,319	18,296	9,587
30 ～ 34	26,104	12,580	13,524	17,272	8,456	8,816	22,669	11,600
35 ～ 39	28,283	13,961	14,322	19,836	10,166	9,670	21,688	11,325
40 ～ 44	25,263	13,123	12,140	16,895	8,965	7,930	17,991	9,445
45 ～ 49	19,483	9,908	9,575	11,874	6,332	5,542	15,071	7,692
50 ～ 54	17,722	8,726	8,996	10,174	5,314	4,860	17,067	8,343
55 ～ 59	20,691	10,134	10,557	10,754	5,528	5,226	20,781	10,126
60 ～ 64	16,399	8,108	8,291	8,505	4,182	4,323	18,136	8,742
65 ～ 69	12,283	6,174	6,109	6,786	3,376	3,410	15,454	7,638
70 ～ 74	9,369	4,618	4,751	4,913	2,426	2,487	11,889	5,817
75 ～ 79	6,703	3,018	3,685	3,253	1,436	1,817	7,788	3,613
80 ～ 84	4,270	1,622	2,648	2,040	710	1,330	4,622	1,796
85歳以上	3,877	1,144	2,733	1,929	504	1,425	3,999	1,112
(再掲)								
15歳未満	47,654	24,471	23,183	34,581	17,849	16,732	36,689	18,994
15～64歳	207,264	103,973	103,291	123,893	63,527	60,366	179,126	90,790
65歳以上	36,502	16,576	19,926	18,921	8,452	10,469	43,752	19,976
65～74歳	21,652	10,792	10,860	11,699	5,802	5,897	27,343	13,455
75歳以上	14,850	5,784	9,066	7,222	2,650	4,572	16,409	6,521
平成22年								
総 数 1)	304,297	150,348	153,949	201,271	101,537	99,734	274,324	136,675
0 ～ 4歳	13,891	7,130	6,761	11,245	5,826	5,419	13,134	6,724
5 ～ 9	15,463	7,869	7,594	12,286	6,320	5,966	13,157	6,784
10 ～ 14	17,151	8,736	8,415	13,071	6,749	6,322	13,046	6,672
15 ～ 19	17,201	9,062	8,139	11,258	5,893	5,365	12,881	6,598
20 ～ 24	17,719	9,422	8,297	9,594	4,927	4,667	13,672	7,039
25 ～ 29	17,337	8,660	8,677	10,298	5,153	5,145	15,552	7,986
30 ～ 34	20,462	9,973	10,489	13,919	6,716	7,203	19,759	10,071
35 ～ 39	26,332	12,683	13,649	19,355	9,329	10,026	24,481	12,550
40 ～ 44	28,535	14,006	14,529	20,352	10,161	10,191	22,490	11,733
45 ～ 49	25,284	12,997	12,287	17,038	8,968	8,070	18,254	9,506
50 ～ 54	19,185	9,679	9,506	11,617	6,162	5,455	15,015	7,599
55 ～ 59	17,292	8,458	8,834	10,019	5,149	4,870	16,943	8,297
60 ～ 64	19,865	9,599	10,266	10,678	5,452	5,226	20,269	9,807
65 ～ 69	15,732	7,681	8,051	8,460	4,085	4,375	17,421	8,306
70 ～ 74	11,837	5,858	5,979	6,742	3,279	3,463	14,595	7,019
75 ～ 79	8,869	4,191	4,678	4,938	2,265	2,673	10,900	5,102
80 ～ 84	6,106	2,450	3,656	3,417	1,336	2,081	6,750	2,843
85歳以上	5,734	1,688	4,046	3,225	921	2,304	5,414	1,604
(再掲)								
15歳未満	46,505	23,735	22,770	36,602	18,895	17,707	39,337	20,180
15～64歳	209,212	104,539	104,673	134,128	67,910	66,218	179,316	91,186
65歳以上	48,278	21,868	26,410	26,782	11,886	14,896	55,080	24,874
65～74歳	27,569	13,539	14,030	15,202	7,364	7,838	32,016	15,325
75歳以上	20,709	8,329	12,380	11,580	4,522	7,058	23,064	9,549

1) 年齢「不詳」を含む。

及び人口性比 一 区（平成17年、22年）（続き）

区	栄 区			泉 区			瀬 谷 区		
	総 数	男	女	総 数	男	女	総 数	男	女
130,578	123,802	61,032	62,770	152,349	75,305	77,044	127,405	63,445	63,960
5,983	5,573	2,813	2,760	7,296	3,745	3,551	6,492	3,277	3,215
5,953	5,382	2,808	2,574	7,775	3,914	3,861	6,560	3,394	3,166
5,759	5,011	2,542	2,469	7,498	3,891	3,607	5,983	3,108	2,875
6,172	5,758	2,923	2,835	7,532	3,792	3,740	6,015	3,142	2,873
7,325	6,659	3,345	3,314	7,790	3,885	3,905	6,902	3,536	3,366
8,709	8,033	3,919	4,114	9,492	4,790	4,702	8,729	4,481	4,248
11,069	10,515	5,294	5,221	12,970	6,514	6,456	11,443	5,896	5,547
10,363	9,492	4,895	4,597	12,378	6,323	6,055	10,422	5,476	4,946
8,546	7,480	3,850	3,630	10,409	5,355	5,054	8,508	4,488	4,020
7,379	6,585	3,215	3,370	8,850	4,460	4,390	6,952	3,570	3,382
8,724	7,751	3,603	4,148	9,638	4,750	4,888	7,666	3,828	3,838
10,655	10,604	4,841	5,763	11,994	5,749	6,245	9,476	4,497	4,979
9,394	10,701	5,132	5,569	11,293	5,452	5,841	8,851	4,228	4,623
7,816	8,562	4,467	4,095	9,498	4,759	4,739	7,959	3,883	4,076
6,072	6,083	3,132	2,951	7,357	3,623	3,734	6,344	3,042	3,302
4,175	3,872	1,854	2,018	4,669	2,240	2,429	4,427	2,027	2,400
2,826	2,292	935	1,357	2,799	1,051	1,748	2,514	941	1,573
2,887	1,912	561	1,351	2,750	767	1,983	2,085	587	1,498
17,695	15,966	8,163	7,803	22,569	11,550	11,019	19,035	9,779	9,256
88,336	83,578	41,017	42,561	102,346	51,070	51,276	84,964	43,142	41,822
23,776	22,721	10,949	11,772	27,073	12,440	14,633	23,329	10,480	12,849
13,888	14,645	7,599	7,046	16,855	8,382	8,473	14,303	6,925	7,378
9,888	8,076	3,350	4,726	10,218	4,058	6,160	9,026	3,555	5,471
137,649	124,866	61,452	63,414	155,698	76,617	79,081	126,913	62,566	64,347
6,410	5,258	2,714	2,544	6,875	3,556	3,319	5,607	2,892	2,715
6,373	5,740	2,968	2,772	7,216	3,727	3,489	6,262	3,172	3,090
6,374	5,532	2,875	2,657	7,625	3,848	3,777	6,460	3,349	3,111
6,283	5,269	2,639	2,630	7,518	3,871	3,647	5,948	3,041	2,907
6,633	5,598	2,762	2,836	7,213	3,534	3,679	5,996	3,080	2,916
7,566	6,515	3,237	3,278	7,931	3,939	3,992	6,960	3,592	3,368
9,688	8,040	4,040	4,000	9,808	4,961	4,847	8,322	4,270	4,052
11,931	10,748	5,457	5,291	13,033	6,573	6,460	10,816	5,506	5,310
10,757	9,753	5,041	4,712	12,491	6,383	6,108	9,879	5,102	4,777
8,748	7,514	3,877	3,637	10,333	5,275	5,058	8,206	4,239	3,967
7,416	6,450	3,145	3,305	8,691	4,385	4,306	6,735	3,405	3,330
8,646	7,612	3,589	4,023	9,586	4,746	4,840	7,383	3,623	3,760
10,462	10,276	4,691	5,585	11,842	5,706	6,136	9,213	4,305	4,908
9,115	10,282	4,877	5,405	10,951	5,247	5,704	8,588	4,080	4,508
7,576	8,183	4,181	4,002	9,124	4,444	4,680	7,518	3,577	3,941
5,798	5,613	2,808	2,805	6,937	3,255	3,682	5,822	2,658	3,164
3,907	3,328	1,452	1,876	4,226	1,833	2,393	3,877	1,641	2,236
3,810	2,881	899	1,982	3,756	1,007	2,749	3,063	856	2,207
19,157	16,530	8,557	7,973	21,716	11,131	10,585	18,329	9,413	8,916
88,130	77,775	38,478	39,297	98,446	49,373	49,073	79,458	40,163	39,295
30,206	30,287	14,217	16,070	34,994	15,786	19,208	28,868	12,812	16,056
16,691	18,465	9,058	9,407	20,075	9,691	10,384	16,106	7,657	8,449
13,515	11,822	5,159	6,663	14,919	6,095	8,824	12,762	5,155	7,607

第10表 年齢（5歳階級）、男女別人口

その2 年齢，男女別割合（%）及び人口性比

年次，年齢（5歳階級）	鶴見区				神奈川区				西		
	年齢，男女別割合（%）			人口性比 (女100 人につき 男)	年齢，男女別割合（%）			人口性比 (女100 人につき 男)	年齢，男女別割		
	総数	男	女		総数	男	女		総数	男	
平成17年											
総数 1)	100.0	52.2	47.8	109.3	100.0	51.5	48.5	106.1	100.0	50.5	
0～4歳	4.7	2.4	2.3	103.6	4.1	2.1	2.0	107.3	3.8	2.0	
5～9	4.3	2.2	2.1	104.7	3.7	1.9	1.8	102.8	3.3	1.6	
10～14	4.0	2.1	2.0	104.4	3.5	1.8	1.7	104.4	3.1	1.5	
15～19	4.4	2.3	2.1	106.5	4.6	2.5	2.1	121.1	3.7	2.0	
20～24	6.0	3.2	2.8	117.2	7.7	4.5	3.2	140.0	5.8	3.0	
25～29	7.9	4.4	3.5	123.4	8.5	4.6	3.9	119.0	8.2	4.3	
30～34	9.8	5.3	4.5	118.8	9.5	5.0	4.5	109.6	10.1	5.2	
35～39	8.5	4.7	3.8	121.4	8.6	4.6	4.0	116.4	8.9	4.8	
40～44	7.1	3.9	3.2	122.8	7.1	3.8	3.2	118.8	6.9	3.7	
45～49	6.1	3.3	2.8	116.7	5.9	3.1	2.8	112.5	5.9	3.1	
50～54	6.7	3.6	3.0	120.0	6.2	3.3	2.9	112.4	6.0	3.2	
55～59	7.7	4.1	3.6	116.3	7.4	3.8	3.6	105.9	7.2	3.8	
60～64	6.3	3.3	3.0	110.6	5.9	2.9	3.0	98.7	5.8	2.8	
65～69	5.0	2.4	2.6	94.5	5.0	2.4	2.6	90.8	5.0	2.3	
70～74	4.2	1.9	2.2	86.1	4.5	2.0	2.5	80.8	5.0	2.2	
75～79	3.1	1.4	1.8	77.0	3.5	1.5	2.0	74.8	4.2	1.8	
80～84	1.9	0.7	1.2	58.2	2.2	0.8	1.4	60.3	2.6	1.0	
85歳以上 (再掲)	1.6	0.5	1.1	45.8	1.8	0.5	1.2	44.8	2.2	0.7	
15歳未満	13.0	6.7	6.4	104.2	11.3	5.8	5.5	104.9	10.2	5.1	
15～64歳	70.5	38.2	32.3	118.0	71.4	38.2	33.2	115.2	68.7	36.1	
65歳以上	15.8	6.9	8.9	78.0	17.0	7.3	9.7	74.8	18.9	8.0	
65～74歳	9.2	4.4	4.8	90.6	9.5	4.4	5.1	85.9	10.0	4.5	
75歳以上	6.6	2.6	4.1	63.1	7.5	2.9	4.6	62.6	9.0	3.4	
平成22年											
総数 1)	100.0	52.0	48.0	108.3	100.0	51.0	49.0	104.1	100.0	50.8	
0～4歳	4.6	2.4	2.2	105.4	4.1	2.1	2.0	105.5	4.0	2.0	
5～9	4.3	2.2	2.1	103.8	3.7	1.9	1.8	105.1	3.4	1.8	
10～14	4.1	2.1	2.0	103.5	3.6	1.8	1.7	103.8	3.0	1.5	
15～19	4.1	2.1	2.0	103.7	4.2	2.3	1.9	116.8	3.3	1.7	
20～24	5.5	3.0	2.5	117.6	6.7	3.8	2.9	133.6	5.3	2.8	
25～29	7.1	3.9	3.2	120.4	7.5	4.0	3.5	114.9	8.0	4.3	
30～34	7.9	4.3	3.6	118.7	8.1	4.3	3.8	111.1	9.0	4.9	
35～39	9.4	5.1	4.3	117.8	9.1	4.7	4.4	106.3	10.3	5.3	
40～44	8.1	4.5	3.7	120.7	8.3	4.4	3.8	115.7	9.0	4.8	
45～49	6.8	3.8	3.1	122.1	6.8	3.7	3.1	117.3	7.0	3.7	
50～54	5.8	3.1	2.7	114.4	5.6	2.9	2.7	106.8	5.7	3.0	
55～59	6.3	3.4	2.9	117.8	5.9	3.1	2.8	110.8	5.7	3.0	
60～64	7.1	3.7	3.3	111.1	6.8	3.4	3.3	102.6	6.5	3.4	
65～69	5.8	2.9	2.8	103.9	5.5	2.6	2.8	94.1	5.0	2.4	
70～74	4.4	2.1	2.4	87.0	4.5	2.1	2.4	85.4	4.2	1.9	
75～79	3.5	1.5	2.0	77.2	3.9	1.6	2.2	72.5	3.9	1.6	
80～84	2.4	1.0	1.4	66.1	2.8	1.1	1.7	63.9	2.9	1.2	
85歳以上	1.9	0.6	1.3	42.2	2.3	0.7	1.6	41.9	2.4	0.7	
15歳未満	13.0	6.7	6.4	104.3	11.4	5.9	5.6	104.8	10.4	5.3	
15～64歳	68.2	36.8	31.4	117.0	69.0	36.6	32.4	113.1	69.9	36.8	
65歳以上	18.0	8.0	10.0	80.8	18.8	8.1	10.7	75.2	18.5	7.7	
65～74歳	10.2	5.0	5.2	96.2	9.9	4.7	5.2	90.1	9.3	4.3	
75歳以上	7.8	3.0	4.8	64.0	8.9	3.4	5.5	61.1	9.2	3.4	

1) 年齢「不詳」を含む。

及び人口性比 一 区 (平成17年、22年) (続き)

区		中 区				南 区				港 南 区			
合 (%)	人口性比 (女100 人につき 男)	年齢, 男女別割合 (%)			人口性比 (女100 人につき 男)	年齢, 男女別割合 (%)			人口性比 (女100 人につき 男)	年齢, 男女別割合 (%)			人口性比 (女100 人につき 男)
女		総数	男	女		総数	男	女		総数	男	女	
49.5	102.1	100.0	52.5	47.5	110.3	100.0	49.9	50.1	99.5	100.0	50.0	50.0	99.9
1.8	106.0	3.6	1.8	1.8	100.9	3.6	1.9	1.8	105.5	4.3	2.2	2.1	104.8
1.7	98.6	3.6	1.9	1.8	105.5	3.8	1.9	1.9	103.8	4.6	2.3	2.2	105.5
1.6	96.6	3.5	1.8	1.7	102.6	3.7	1.9	1.8	108.0	4.4	2.2	2.2	99.7
1.7	122.1	3.5	1.7	1.8	97.3	4.1	2.0	2.0	101.3	4.8	2.4	2.4	102.6
2.8	107.8	4.6	2.4	2.3	106.2	5.3	2.6	2.7	97.8	5.5	2.8	2.7	103.8
3.9	112.7	6.4	3.2	3.2	100.3	6.6	3.3	3.3	99.6	6.5	3.3	3.2	105.2
4.9	107.9	8.4	4.2	4.2	100.3	8.0	4.0	3.9	103.0	8.5	4.4	4.1	108.3
4.1	117.4	8.8	4.6	4.3	106.7	7.7	4.0	3.7	108.4	8.1	4.2	3.9	109.1
3.3	112.0	7.9	4.2	3.7	114.8	6.9	3.6	3.3	109.2	7.1	3.7	3.4	108.9
2.9	108.3	6.6	3.6	3.0	120.8	6.0	3.1	2.9	105.7	6.1	3.1	3.0	104.9
2.8	112.3	6.6	3.7	2.9	128.1	6.6	3.4	3.2	109.0	6.6	3.3	3.3	101.1
3.4	113.0	8.2	4.7	3.5	136.3	8.2	4.2	3.9	107.9	8.2	4.0	4.2	95.0
2.9	96.4	6.7	3.8	2.9	130.0	6.9	3.4	3.5	95.9	7.4	3.5	3.8	92.8
2.7	87.3	5.6	3.1	2.5	121.0	6.2	2.9	3.2	91.4	6.4	3.1	3.2	96.8
2.8	78.4	5.4	2.7	2.7	103.4	5.5	2.5	3.0	86.0	5.0	2.5	2.5	96.4
2.4	75.3	4.0	1.8	2.1	85.5	4.2	1.8	2.3	79.2	3.2	1.5	1.7	89.6
1.6	60.7	2.3	0.9	1.4	63.3	2.5	1.0	1.5	64.6	1.7	0.7	1.0	65.5
1.5	43.8	1.6	0.5	1.1	45.5	1.8	0.6	1.3	45.9	1.4	0.4	1.0	40.1
5.1	100.7	10.8	5.5	5.3	103.0	11.1	5.7	5.4	105.7	13.3	6.8	6.5	103.3
32.6	110.7	67.9	36.2	31.7	114.3	66.3	33.8	32.5	104.0	68.7	34.9	33.8	103.0
11.0	72.4	19.0	9.1	9.9	91.6	20.2	8.9	11.3	78.8	17.7	8.2	9.5	86.0
5.4	82.7	11.0	5.8	5.2	112.0	11.7	5.5	6.2	88.8	11.4	5.6	5.8	96.6
5.5	62.2	8.0	3.2	4.7	69.1	8.5	3.4	5.1	66.7	6.4	2.6	3.8	69.6
49.2	103.3	100.0	52.8	47.2	111.8	100.0	49.9	50.1	99.4	100.0	49.7	50.3	98.8
1.9	105.7	3.5	1.8	1.7	108.4	3.5	1.8	1.7	103.0	4.0	2.1	1.9	107.6
1.7	106.1	3.4	1.7	1.7	105.0	3.6	1.9	1.7	106.6	4.2	2.1	2.1	100.7
1.5	97.8	3.5	1.8	1.7	103.3	3.9	2.0	1.9	102.2	4.6	2.4	2.2	107.0
1.7	100.0	3.5	1.8	1.7	108.6	3.9	2.0	1.9	105.1	4.5	2.3	2.2	102.4
2.5	111.3	4.1	2.1	2.0	102.8	5.1	2.5	2.6	95.7	4.8	2.5	2.3	106.1
3.7	114.8	5.3	2.8	2.6	107.1	6.3	3.2	3.1	105.5	5.6	3.0	2.7	109.8
4.2	115.9	6.6	3.4	3.2	105.5	6.9	3.5	3.4	104.1	6.5	3.3	3.2	104.2
5.0	106.7	8.4	4.3	4.2	102.4	8.2	4.3	3.9	109.5	8.3	4.3	4.0	107.0
4.2	114.1	8.7	4.6	4.1	111.0	7.8	4.1	3.8	108.0	8.0	4.1	3.9	106.2
3.2	115.7	7.6	4.2	3.4	123.0	7.0	3.7	3.3	112.1	7.0	3.6	3.4	107.2
2.8	108.7	6.2	3.5	2.8	126.2	6.0	3.1	2.9	107.0	5.9	3.0	2.9	101.9
2.7	111.6	6.2	3.6	2.6	137.0	6.6	3.4	3.1	110.5	6.4	3.2	3.2	99.3
3.1	106.9	7.6	4.4	3.2	138.5	8.0	4.1	3.8	107.8	7.8	3.7	4.1	91.1
2.6	93.5	6.1	3.5	2.6	134.0	6.5	3.1	3.4	93.2	7.0	3.3	3.7	89.4
2.3	80.3	4.7	2.5	2.2	114.2	5.7	2.6	3.0	86.1	6.0	2.9	3.1	92.3
2.3	69.9	4.2	2.0	2.2	90.0	4.8	2.1	2.7	77.9	4.6	2.1	2.4	89.5
1.8	64.2	2.9	1.2	1.7	69.4	3.2	1.3	1.9	66.8	2.7	1.2	1.5	77.3
1.7	39.7	2.1	0.6	1.5	41.8	2.5	0.8	1.7	45.4	1.9	0.6	1.3	44.9
5.1	103.5	10.4	5.3	5.1	105.5	11.0	5.6	5.4	103.9	12.8	6.6	6.3	105.0
33.1	111.2	64.3	34.6	29.7	116.2	65.6	33.9	31.7	106.9	65.0	33.0	32.0	103.2
10.7	72.2	20.1	9.8	10.3	96.0	22.6	9.9	12.7	77.9	22.2	10.1	12.1	83.7
4.9	87.3	10.9	6.0	4.8	124.9	12.2	5.8	6.4	89.8	13.0	6.2	6.8	90.7
5.8	59.3	9.2	3.8	5.4	70.1	10.5	4.1	6.3	65.8	9.2	3.9	5.3	74.6

第10表 年齢（5歳階級）、男女別人口

その2 年齢，男女別割合（%）及び人口性比

年次，年齢（5歳階級）	保 土 ケ 谷 区				旭 区				磯 子		
	年齢，男女別割合（%）			人口性比 (女100 人につき 男)	年齢，男女別割合（%）			人口性比 (女100 人につき 男)	年齢，男女別割		
	総数	男	女		総数	男	女		総数	男	
平成17年											
総 数 1)	100.0	50.3	49.7	101.2	100.0	49.8	50.2	99.1	100.0	49.3	
0 ～ 4 歳	4.0	2.0	1.9	105.1	4.1	2.1	2.0	106.8	4.2	2.1	
5 ～ 9	4.5	2.3	2.2	102.9	4.5	2.3	2.2	105.1	4.1	2.1	
10 ～ 14	4.4	2.3	2.1	105.5	4.4	2.3	2.1	106.5	4.1	2.1	
15 ～ 19	4.9	2.7	2.3	119.4	4.8	2.5	2.3	107.2	4.4	2.3	
20 ～ 24	6.6	3.7	2.9	127.9	5.5	2.8	2.7	104.4	5.5	2.8	
25 ～ 29	6.5	3.4	3.0	112.1	6.3	3.2	3.1	105.1	6.7	3.4	
30 ～ 34	7.8	3.9	3.8	102.4	7.8	4.0	3.8	103.9	8.3	4.2	
35 ～ 39	7.8	4.0	3.8	105.6	7.6	3.9	3.6	107.7	7.5	3.8	
40 ～ 44	7.3	3.8	3.5	108.6	6.7	3.4	3.2	106.2	6.6	3.4	
45 ～ 49	6.0	3.1	2.9	107.2	5.8	2.9	2.8	103.5	5.9	2.9	
50 ～ 54	6.3	3.2	3.1	102.5	6.5	3.2	3.2	99.2	6.6	3.3	
55 ～ 59	7.6	3.8	3.8	99.2	8.0	3.9	4.1	94.8	8.2	4.1	
60 ～ 64	6.7	3.2	3.5	92.5	7.5	3.6	3.9	92.0	7.1	3.5	
65 ～ 69	6.0	2.9	3.1	92.0	6.7	3.3	3.4	96.2	6.0	2.8	
70 ～ 74	5.1	2.4	2.7	86.6	5.5	2.6	2.8	93.4	5.3	2.4	
75 ～ 79	3.8	1.7	2.1	81.3	4.0	1.8	2.1	87.2	3.9	1.8	
80 ～ 84	2.2	0.9	1.3	67.8	2.3	0.9	1.3	68.7	2.3	0.9	
85 歳 以 上 (再 掲)	1.7	0.5	1.2	42.0	1.8	0.5	1.3	42.6	1.8	0.5	
15 歳 未 満	12.8	6.5	6.3	104.5	13.0	6.7	6.3	106.1	12.4	6.3	
15 ～ 64 歳	67.5	34.9	32.7	106.8	66.3	33.5	32.9	101.9	66.9	33.6	
65 歳 以 上	18.9	8.4	10.5	79.6	20.2	9.3	11.0	84.2	19.3	8.4	
65 ～ 74 歳	11.2	5.3	5.9	89.5	12.2	5.9	6.3	94.9	11.3	5.2	
75 歳 以 上	7.7	3.1	4.6	67.1	8.0	3.3	4.7	70.0	8.0	3.2	
平成22年											
総 数 1)	100.0	50.0	50.0	100.2	100.0	49.1	50.9	96.3	100.0	49.4	
0 ～ 4 歳	3.7	1.9	1.8	102.2	3.9	2.0	1.9	105.6	4.0	2.1	
5 ～ 9	4.0	2.1	2.0	106.4	4.2	2.1	2.1	104.0	4.0	2.0	
10 ～ 14	4.5	2.3	2.2	102.3	4.6	2.3	2.3	104.2	4.0	2.0	
15 ～ 19	4.8	2.5	2.3	110.2	4.5	2.3	2.2	104.8	4.3	2.2	
20 ～ 24	6.0	3.5	2.5	136.4	5.0	2.6	2.4	105.1	4.9	2.5	
25 ～ 29	5.8	3.0	2.7	110.3	5.3	2.7	2.6	101.3	6.0	3.1	
30 ～ 34	6.5	3.4	3.1	108.6	6.2	3.1	3.1	102.0	6.8	3.5	
35 ～ 39	7.9	4.0	3.9	103.8	7.9	4.0	3.9	103.5	8.2	4.3	
40 ～ 44	7.8	4.0	3.8	107.3	7.6	3.9	3.7	106.3	7.4	3.8	
45 ～ 49	7.1	3.7	3.4	108.2	6.6	3.3	3.2	103.2	6.7	3.4	
50 ～ 54	5.9	3.0	2.8	106.3	5.7	2.9	2.8	101.9	5.9	2.9	
55 ～ 59	6.2	3.1	3.0	102.1	6.3	3.1	3.2	97.3	6.5	3.2	
60 ～ 64	7.3	3.6	3.7	97.2	7.7	3.7	4.0	93.4	8.0	3.9	
65 ～ 69	6.3	2.9	3.4	87.4	7.1	3.3	3.8	88.2	6.8	3.3	
70 ～ 74	5.6	2.6	3.0	87.0	6.3	3.0	3.3	89.6	5.6	2.5	
75 ～ 79	4.6	2.0	2.6	78.0	5.0	2.2	2.7	83.0	4.8	2.1	
80 ～ 84	3.1	1.2	1.9	66.5	3.3	1.4	1.9	72.5	3.2	1.3	
85 歳 以 上	2.5	0.8	1.7	43.8	2.6	0.8	1.8	43.6	2.5	0.8	
15 歳 未 満	12.2	6.2	6.0	103.6	12.7	6.5	6.2	104.6	12.0	6.1	
15 ～ 64 歳	65.2	33.9	31.3	108.1	62.8	31.7	31.2	101.6	64.7	33.1	
65 歳 以 上	22.1	9.6	12.5	76.2	24.2	10.7	13.5	79.3	23.0	10.0	
65 ～ 74 歳	11.9	5.5	6.3	87.2	13.3	6.3	7.1	88.9	12.4	5.8	
75 歳 以 上	10.2	4.0	6.2	64.9	10.9	4.4	6.5	68.8	10.5	4.2	

1) 年齢「不詳」を含む。

及び人口性比 一 区 (平成17年、22年) (続き)

区		金 沢 区				港 北 区				緑 区			
合 (%)	人口性比 (女100 人につき 男)	年齢, 男女別割合 (%)			人口性比 (女100 人につき 男)	年齢, 男女別割合 (%)			人口性比 (女100 人につき 男)	年齢, 男女別割合 (%)			人口性比 (女100 人につき 男)
女		総数	男	女		総数	男	女		総数	男	女	
50.7	97.4	100.0	49.7	50.3	98.7	100.0	51.1	48.9	104.4	100.0	50.0	50.0	99.9
2.1	102.9	4.1	2.1	2.0	104.2	4.5	2.3	2.2	103.2	5.1	2.5	2.6	98.3
2.0	100.3	4.4	2.3	2.1	109.1	4.3	2.1	2.1	100.1	5.1	2.6	2.5	105.4
2.0	104.7	4.5	2.3	2.2	105.7	3.8	1.9	1.9	103.7	4.6	2.3	2.3	102.4
2.2	103.8	5.4	2.8	2.5	112.9	4.5	2.4	2.1	118.4	5.0	2.6	2.4	110.2
2.7	101.6	6.8	3.6	3.2	111.7	6.9	3.8	3.1	123.5	5.9	3.0	2.9	105.8
3.3	103.5	6.4	3.2	3.1	102.8	8.6	4.5	4.1	111.4	7.1	3.7	3.4	108.2
4.0	105.7	7.6	3.9	3.8	103.4	10.3	5.3	4.9	107.6	9.1	4.6	4.5	103.2
3.7	105.0	7.1	3.6	3.5	103.0	9.2	4.9	4.3	113.3	8.8	4.6	4.2	110.0
3.3	102.8	6.6	3.3	3.3	100.7	7.6	4.0	3.5	114.2	7.3	3.8	3.5	110.2
2.9	100.9	6.0	3.0	3.0	98.4	5.9	3.1	2.9	106.7	6.0	3.0	3.0	102.4
3.3	98.3	7.0	3.4	3.6	96.4	5.9	3.0	2.9	103.0	6.3	3.1	3.1	100.4
4.2	98.1	8.4	4.2	4.3	97.1	6.8	3.4	3.4	101.8	7.5	3.7	3.8	96.4
3.7	94.5	7.0	3.4	3.5	97.3	5.6	2.7	2.9	94.2	6.5	3.2	3.3	94.5
3.2	85.9	5.7	2.8	2.9	97.9	4.6	2.2	2.4	92.2	5.4	2.7	2.7	100.0
2.9	84.1	4.8	2.3	2.5	89.7	3.8	1.7	2.0	85.7	4.2	2.0	2.2	93.3
2.2	80.7	3.5	1.6	1.9	87.3	2.9	1.3	1.6	79.1	2.8	1.3	1.5	83.9
1.4	67.0	2.2	0.8	1.3	64.3	1.8	0.7	1.1	65.5	1.7	0.6	1.0	60.1
1.2	42.7	1.9	0.6	1.3	45.5	1.4	0.4	1.0	46.4	1.6	0.4	1.2	36.7
6.1	102.6	13.0	6.7	6.3	106.3	12.6	6.4	6.2	102.3	14.8	7.5	7.3	102.0
33.2	101.3	68.4	34.5	33.9	101.9	71.2	37.2	34.0	109.4	69.4	35.4	34.0	104.0
10.9	77.1	18.0	8.2	9.9	82.4	14.4	6.3	8.0	78.9	15.7	7.1	8.6	82.0
6.1	85.1	10.5	5.1	5.4	94.0	8.3	3.9	4.4	89.2	9.6	4.7	4.9	97.0
4.8	66.9	7.6	3.1	4.5	68.5	6.0	2.4	3.6	66.4	6.1	2.3	3.8	62.6
50.6	97.6	100.0	49.4	50.6	97.6	100.0	51.0	49.0	104.1	100.0	49.7	50.3	98.8
1.9	106.7	4.0	2.0	2.0	103.1	4.4	2.2	2.1	103.0	4.7	2.4	2.3	107.0
2.0	100.0	4.2	2.2	2.0	105.1	4.0	2.0	2.0	103.2	4.9	2.5	2.4	101.3
2.0	102.1	4.5	2.3	2.2	108.4	4.1	2.0	2.0	100.3	4.9	2.5	2.4	102.4
2.1	108.5	4.9	2.6	2.3	110.1	4.3	2.3	2.0	117.6	4.8	2.5	2.3	106.6
2.3	108.8	5.7	3.0	2.6	115.4	6.3	3.5	2.8	124.6	5.3	2.8	2.6	106.4
2.9	109.5	5.6	2.8	2.7	102.6	8.0	4.2	3.8	110.0	6.0	3.0	3.0	101.9
3.3	106.0	6.2	3.1	3.1	101.8	8.9	4.7	4.2	111.2	7.2	3.7	3.5	105.9
3.9	107.9	7.6	3.8	3.8	101.6	9.5	4.9	4.6	107.5	8.8	4.5	4.3	105.2
3.6	106.5	7.3	3.7	3.6	102.1	8.7	4.6	4.1	111.7	8.3	4.4	4.0	109.7
3.3	104.9	6.6	3.3	3.3	100.5	7.3	3.9	3.4	114.6	6.9	3.6	3.3	108.1
2.9	101.6	5.9	2.9	3.0	97.1	5.6	2.9	2.7	107.2	5.7	2.9	2.8	103.1
3.3	98.5	6.9	3.4	3.5	96.2	5.5	2.8	2.7	105.0	5.9	2.9	2.9	101.4
4.1	97.2	8.2	4.0	4.2	95.6	6.3	3.1	3.1	100.4	6.9	3.3	3.6	93.6
3.5	91.9	6.8	3.3	3.5	94.8	5.0	2.4	2.6	91.9	6.0	2.9	3.1	91.1
3.1	80.4	5.4	2.6	2.8	92.4	4.0	1.9	2.2	87.1	4.9	2.4	2.5	94.5
2.7	77.1	4.3	2.0	2.3	83.6	3.3	1.4	1.8	78.3	3.8	1.7	2.1	83.5
1.9	69.6	2.9	1.2	1.7	74.9	2.3	0.9	1.4	67.3	2.4	1.0	1.4	69.7
1.7	45.6	2.4	0.7	1.7	42.8	1.9	0.6	1.3	46.2	2.3	0.6	1.7	35.6
5.9	102.9	12.7	6.5	6.2	105.6	12.4	6.3	6.2	102.2	14.6	7.4	7.2	103.5
31.6	104.5	65.0	32.7	32.2	101.6	70.3	36.9	33.4	110.6	65.9	33.6	32.3	104.2
13.0	76.7	21.8	9.8	12.0	82.0	16.6	7.3	9.3	78.0	19.4	8.6	10.9	79.0
6.7	86.5	12.1	5.9	6.3	93.8	9.1	4.3	4.8	89.7	11.0	5.3	5.7	92.6
6.3	66.4	9.6	3.9	5.7	69.0	7.5	3.0	4.5	65.6	8.5	3.3	5.2	64.1

第10表 年齢（5歳階級）、男女別人口

その2 年齢，男女別割合（%）及び人口性比

年次，年齢（5歳階級）	青 葉 区				都 筑 区				戸 塚		
	年齢，男女別割合（%）			人口性比 (女100 人につき 男)	年齢，男女別割合（%）			人口性比 (女100 人につき 男)	年齢，男女別割		
	総数	男	女		総数	男	女		総数	男	
平成17年											
総 数 1)	100.0	49.9	50.1	99.7	100.0	50.7	49.3	103.0	100.0	50.1	
0 ～ 4 歳	5.3	2.7	2.5	107.4	6.2	3.2	3.0	105.1	4.8	2.5	
5 ～ 9	5.7	2.9	2.8	104.0	7.1	3.6	3.4	106.2	4.7	2.5	
10 ～ 14	5.2	2.7	2.5	105.4	6.1	3.2	2.9	108.8	4.5	2.3	
15 ～ 19	5.3	2.8	2.5	110.3	5.0	2.6	2.5	105.4	4.8	2.4	
20 ～ 24	6.1	3.2	2.9	112.6	4.9	2.5	2.4	103.4	5.7	2.9	
25 ～ 29	6.6	3.2	3.3	96.9	6.1	3.1	3.0	103.8	7.0	3.7	
30 ～ 34	8.8	4.3	4.6	93.0	9.6	4.7	4.9	95.9	8.7	4.4	
35 ～ 39	9.6	4.7	4.8	97.5	11.1	5.7	5.4	105.1	8.3	4.3	
40 ～ 44	8.5	4.4	4.1	108.1	9.4	5.0	4.4	113.1	6.9	3.6	
45 ～ 49	6.6	3.4	3.2	103.5	6.6	3.5	3.1	114.3	5.8	2.9	
50 ～ 54	6.0	3.0	3.0	97.0	5.7	3.0	2.7	109.3	6.5	3.2	
55 ～ 59	7.0	3.4	3.6	96.0	6.0	3.1	2.9	105.8	7.9	3.9	
60 ～ 64	5.5	2.7	2.8	97.8	4.8	2.3	2.4	96.7	6.9	3.3	
65 ～ 69	4.2	2.1	2.1	101.1	3.8	1.9	1.9	99.0	5.9	2.9	
70 ～ 74	3.2	1.6	1.6	97.2	2.7	1.4	1.4	97.5	4.5	2.2	
75 ～ 79	2.3	1.0	1.2	81.9	1.8	0.8	1.0	79.0	3.0	1.4	
80 ～ 84	1.4	0.5	0.9	61.3	1.1	0.4	0.7	53.4	1.8	0.7	
85 歳 以 上 (再 掲)	1.3	0.4	0.9	41.9	1.1	0.3	0.8	35.4	1.5	0.4	
15 歳 未 満	16.1	8.3	7.8	105.6	19.3	10.0	9.3	106.7	14.0	7.3	
15 ～ 64 歳	70.1	35.2	34.9	100.7	69.2	35.5	33.7	105.2	68.5	34.7	
65 歳 以 上	12.3	5.6	6.7	83.2	10.6	4.7	5.8	80.7	16.7	7.6	
65 ～ 74 歳	7.3	3.7	3.7	99.4	6.5	3.2	3.3	98.4	10.5	5.1	
75 歳 以 上	5.0	2.0	3.1	63.8	4.0	1.5	2.6	58.0	6.3	2.5	
平成22年											
総 数 1)	100.0	49.4	50.6	97.7	100.0	50.4	49.6	101.8	100.0	49.8	
0 ～ 4 歳	4.6	2.3	2.2	105.5	5.6	2.9	2.7	107.5	4.8	2.5	
5 ～ 9	5.1	2.6	2.5	103.6	6.1	3.1	3.0	105.9	4.8	2.5	
10 ～ 14	5.6	2.9	2.8	103.8	6.5	3.4	3.1	106.8	4.8	2.4	
15 ～ 19	5.7	3.0	2.7	111.3	5.6	2.9	2.7	109.8	4.7	2.4	
20 ～ 24	5.8	3.1	2.7	113.6	4.8	2.4	2.3	105.6	5.0	2.6	
25 ～ 29	5.7	2.8	2.9	99.8	5.1	2.6	2.6	100.2	5.7	2.9	
30 ～ 34	6.7	3.3	3.4	95.1	6.9	3.3	3.6	93.2	7.2	3.7	
35 ～ 39	8.7	4.2	4.5	92.9	9.6	4.6	5.0	93.0	8.9	4.6	
40 ～ 44	9.4	4.6	4.8	96.4	10.1	5.0	5.1	99.7	8.2	4.3	
45 ～ 49	8.3	4.3	4.0	105.8	8.5	4.5	4.0	111.1	6.7	3.5	
50 ～ 54	6.3	3.2	3.1	101.8	5.8	3.1	2.7	113.0	5.5	2.8	
55 ～ 59	5.7	2.8	2.9	95.7	5.0	2.6	2.4	105.7	6.2	3.0	
60 ～ 64	6.5	3.2	3.4	93.5	5.3	2.7	2.6	104.3	7.4	3.6	
65 ～ 69	5.2	2.5	2.6	95.4	4.2	2.0	2.2	93.4	6.4	3.0	
70 ～ 74	3.9	1.9	2.0	98.0	3.3	1.6	1.7	94.7	5.3	2.6	
75 ～ 79	2.9	1.4	1.5	89.6	2.5	1.1	1.3	84.7	4.0	1.9	
80 ～ 84	2.0	0.8	1.2	67.0	1.7	0.7	1.0	64.2	2.5	1.0	
85 歳 以 上	1.9	0.6	1.3	41.7	1.6	0.5	1.1	40.0	2.0	0.6	
15 歳 未 満	15.3	7.8	7.5	104.2	18.2	9.4	8.8	106.7	14.3	7.4	
15 ～ 64 歳	68.8	34.4	34.4	99.9	66.6	33.7	32.9	102.6	65.4	33.2	
65 歳 以 上	15.9	7.2	8.7	82.8	13.3	5.9	7.4	79.8	20.1	9.1	
65 ～ 74 歳	9.1	4.4	4.6	96.5	7.6	3.7	3.9	94.0	11.7	5.6	
75 歳 以 上	6.8	2.7	4.1	67.3	5.8	2.2	3.5	64.1	8.4	3.5	

1) 年齢「不詳」を含む。

及び人口性比 一 区 (平成17年、22年) (続き)

区		栄 区				泉 区				瀬 谷 区			
合 (%)	人口性比 (女100 人につき 男)	年齢, 男女別割合 (%)			人口性比 (女100 人につき 男)	年齢, 男女別割合 (%)			人口性比 (女100 人につき 男)	年齢, 男女別割合 (%)			人口性比 (女100 人につき 男)
女		総数	男	女		総数	男	女		総数	男	女	
49.9	100.4	100.0	49.3	50.7	97.2	100.0	49.4	50.6	97.7	100.0	49.8	50.2	99.2
2.3	108.9	4.5	2.3	2.2	101.9	4.8	2.5	2.3	105.5	5.1	2.6	2.5	101.9
2.3	107.7	4.3	2.3	2.1	109.1	5.1	2.6	2.5	101.4	5.1	2.7	2.5	107.2
2.2	105.3	4.0	2.1	2.0	103.0	4.9	2.6	2.4	107.9	4.7	2.4	2.3	108.1
2.4	102.9	4.7	2.4	2.3	103.1	4.9	2.5	2.5	101.4	4.7	2.5	2.3	109.4
2.8	103.5	5.4	2.7	2.7	100.9	5.1	2.6	2.6	99.5	5.4	2.8	2.6	105.1
3.3	110.1	6.5	3.2	3.3	95.3	6.2	3.1	3.1	101.9	6.9	3.5	3.3	105.5
4.2	104.8	8.5	4.3	4.2	101.4	8.5	4.3	4.2	100.9	9.0	4.6	4.4	106.3
4.0	109.3	7.7	4.0	3.7	106.5	8.1	4.2	4.0	104.4	8.2	4.3	3.9	110.7
3.3	110.5	6.0	3.1	2.9	106.1	6.8	3.5	3.3	106.0	6.7	3.5	3.2	111.6
2.8	104.2	5.3	2.6	2.7	95.4	5.8	2.9	2.9	101.6	5.5	2.8	2.7	105.6
3.3	95.6	6.3	2.9	3.4	86.9	6.3	3.1	3.2	97.2	6.0	3.0	3.0	99.7
4.1	95.0	8.6	3.9	4.7	84.0	7.9	3.8	4.1	92.1	7.4	3.5	3.9	90.3
3.6	93.1	8.6	4.1	4.5	92.2	7.4	3.6	3.8	93.3	6.9	3.3	3.6	91.5
3.0	97.7	6.9	3.6	3.3	109.1	6.2	3.1	3.1	100.4	6.2	3.0	3.2	95.3
2.3	95.8	4.9	2.5	2.4	106.1	4.8	2.4	2.5	97.0	5.0	2.4	2.6	92.1
1.6	86.5	3.1	1.5	1.6	91.9	3.1	1.5	1.6	92.2	3.5	1.6	1.9	84.5
1.1	63.6	1.9	0.8	1.1	68.9	1.8	0.7	1.1	60.1	2.0	0.7	1.2	59.8
1.1	38.5	1.5	0.5	1.1	41.5	1.8	0.5	1.3	38.7	1.6	0.5	1.2	39.2
6.8	107.3	12.9	6.6	6.3	104.6	14.8	7.6	7.2	104.8	14.9	7.7	7.3	105.7
33.8	102.8	67.5	33.1	34.4	96.4	67.2	33.5	33.7	99.6	66.7	33.9	32.8	103.2
9.1	84.0	18.4	8.8	9.5	93.0	17.8	8.2	9.6	85.0	18.3	8.2	10.1	81.6
5.3	96.9	11.8	6.1	5.7	107.8	11.1	5.5	5.6	98.9	11.2	5.4	5.8	93.9
3.8	65.9	6.5	2.7	3.8	70.9	6.7	2.7	4.0	65.9	7.1	2.8	4.3	65.0
50.2	99.3	100.0	49.2	50.8	96.9	100.0	49.2	50.8	96.9	100.0	49.3	50.7	97.2
2.3	104.9	4.2	2.2	2.0	106.7	4.4	2.3	2.1	107.1	4.4	2.3	2.1	106.5
2.3	106.4	4.6	2.4	2.2	107.1	4.6	2.4	2.2	106.8	4.9	2.5	2.4	102.7
2.3	104.7	4.4	2.3	2.1	108.2	4.9	2.5	2.4	101.9	5.1	2.6	2.5	107.7
2.3	105.0	4.2	2.1	2.1	100.3	4.8	2.5	2.3	106.1	4.7	2.4	2.3	104.6
2.4	106.1	4.5	2.2	2.3	97.4	4.6	2.3	2.4	96.1	4.7	2.4	2.3	105.6
2.8	105.6	5.2	2.6	2.6	98.7	5.1	2.5	2.6	98.7	5.5	2.8	2.7	106.7
3.5	104.0	6.4	3.2	3.2	101.0	6.3	3.2	3.1	102.4	6.6	3.4	3.2	105.4
4.3	105.2	8.6	4.4	4.2	103.1	8.4	4.2	4.1	101.7	8.5	4.3	4.2	103.7
3.9	109.1	7.8	4.0	3.8	107.0	8.0	4.1	3.9	104.5	7.8	4.0	3.8	106.8
3.2	108.7	6.0	3.1	2.9	106.6	6.6	3.4	3.2	104.3	6.5	3.3	3.1	106.9
2.7	102.5	5.2	2.5	2.6	95.2	5.6	2.8	2.8	101.8	5.3	2.7	2.6	102.3
3.2	96.0	6.1	2.9	3.2	89.2	6.2	3.0	3.1	98.1	5.8	2.9	3.0	96.4
3.8	93.7	8.2	3.8	4.5	84.0	7.6	3.7	3.9	93.0	7.3	3.4	3.9	87.7
3.3	91.1	8.2	3.9	4.3	90.2	7.0	3.4	3.7	92.0	6.8	3.2	3.6	90.5
2.8	92.6	6.6	3.3	3.2	104.5	5.9	2.9	3.0	95.0	5.9	2.8	3.1	90.8
2.1	88.0	4.5	2.2	2.2	100.1	4.5	2.1	2.4	88.4	4.6	2.1	2.5	84.0
1.4	72.8	2.7	1.2	1.5	77.4	2.7	1.2	1.5	76.6	3.1	1.3	1.8	73.4
1.4	42.1	2.3	0.7	1.6	45.4	2.4	0.6	1.8	36.6	2.4	0.7	1.7	38.8
7.0	105.3	13.2	6.9	6.4	107.3	13.9	7.1	6.8	105.2	14.4	7.4	7.0	105.6
32.1	103.5	62.3	30.8	31.5	97.9	63.2	31.7	31.5	100.6	62.6	31.6	31.0	102.2
11.0	82.3	24.3	11.4	12.9	88.5	22.5	10.1	12.3	82.2	22.7	10.1	12.7	79.8
6.1	91.8	14.8	7.3	7.5	96.3	12.9	6.2	6.7	93.3	12.7	6.0	6.7	90.6
4.9	70.7	9.5	4.1	5.3	77.4	9.6	3.9	5.7	69.1	10.1	4.1	6.0	67.8

第11表 男女、年齢（3区分）

その1 総数

地域、年齢 (3区分)	昭和15年	昭和25年	昭和30年	昭和35年	昭和40年	昭和45年
鶴見区						
総数 1)	169,226	170,868	201,028	230,377	255,755	256,360
15歳未満	54,211	57,053	63,255	60,007	56,722	55,481
15～64歳	111,840	109,676	132,080	163,043	189,630	189,274
65歳以上	3,175	4,132	5,687	7,327	9,403	11,605
75歳以上	687	826	1,319	1,669	2,317	3,020
神奈川区						
総数 1)	166,927	107,068	142,797	172,068	196,258	207,362
15歳未満	55,171	35,100	43,511	44,872	43,414	44,640
15～64歳	107,542	68,603	94,258	120,400	144,169	151,960
65歳以上	4,211	3,351	5,027	6,796	8,675	10,762
75歳以上	930	637	1,123	1,588	2,282	2,959
西区						
総数 1)	…	85,292	100,446	104,173	104,255	97,906
15歳未満	…	26,490	28,992	26,026	21,624	19,461
15～64歳	…	56,121	67,455	73,226	76,741	71,787
65歳以上	…	2,676	3,994	4,921	5,890	6,658
75歳以上	…	481	862	1,154	1,623	1,963
中区						
総数 1)	376,421	89,813	105,925	123,624	136,882	132,470
15歳未満	118,436	25,722	27,809	29,021	27,842	27,145
15～64歳	245,869	60,951	73,816	89,105	102,144	97,084
65歳以上	12,102	3,131	4,293	5,498	6,896	8,241
75歳以上	2,606	619	983	1,367	1,846	2,366
南区						
総数 1)	…	142,763	171,525	194,558	248,108	193,221
15歳未満	…	43,817	49,625	50,118	56,297	42,030
15～64歳	…	93,986	115,210	135,798	180,355	139,698
65歳以上	…	4,953	6,689	8,642	11,456	11,493
75歳以上	…	1,020	1,508	2,085	2,911	3,068
港南区						
総数 1)	…	…	…	…	…	104,426
15歳未満	…	…	…	…	…	26,853
15～64歳	…	…	…	…	…	74,218
65歳以上	…	…	…	…	…	3,355
75歳以上	…	…	…	…	…	893
保土ヶ谷区						
総数 1)	63,360	74,156	96,822	143,804	223,038	166,766
15歳未満	23,932	25,510	30,746	40,996	56,931	42,243
15～64歳	37,386	45,919	62,058	97,058	157,638	116,921
65歳以上	2,040	2,727	4,014	5,750	8,469	7,602
75歳以上	541	590	1,050	1,527	2,376	2,161
旭区						
総数 1)	…	…	…	…	…	161,187
15歳未満	…	…	…	…	…	44,724
15～64歳	…	…	…	…	…	111,480
65歳以上	…	…	…	…	…	4,983
75歳以上	…	…	…	…	…	1,416
磯子区						
総数 1)	75,119	62,343	67,991	74,458	95,716	116,018
15歳未満	25,304	19,974	20,149	19,141	21,298	27,026
15～64歳	47,519	39,965	44,855	51,643	69,638	82,869
65歳以上	2,296	2,393	2,986	3,674	4,780	6,123
75歳以上	541	513	738	973	1,323	1,748

1) 年齢「不詳」を含む。

别人口 - 区 (昭和15年~平成22年)

昭和50年	昭和55年	昭和60年	平成 2 年	平成 7 年	平成12年	平成17年	平成22年
242,808	231,477	237,083	250,100	251,232	254,103	264,548	272,178
53,385	48,493	44,884	40,352	35,785	33,900	34,517	35,494
175,093	165,149	170,972	182,107	185,160	183,508	186,511	185,528
14,117	17,583	21,038	24,941	29,879	35,833	41,800	49,012
3,954	5,400	7,168	9,557	11,379	14,135	17,533	21,269
213,645	201,794	201,062	205,510	206,158	210,724	221,845	233,429
46,431	41,172	36,904	30,954	26,514	24,905	25,135	26,707
154,046	144,548	145,790	150,807	151,883	152,276	158,418	160,983
12,988	15,671	18,284	22,177	27,292	32,879	37,800	43,918
3,939	5,032	6,448	8,349	10,084	12,951	16,670	20,738
89,015	80,539	78,858	76,978	75,758	78,320	84,944	94,867
17,446	14,705	13,117	10,479	9,058	8,336	8,650	9,845
64,061	57,280	56,084	54,907	53,761	54,980	58,346	66,286
7,452	8,431	9,443	10,644	12,390	14,471	16,091	17,513
2,426	2,897	3,565	4,170	4,909	6,091	7,638	8,736
131,346	121,476	118,274	116,634	116,923	124,718	140,167	146,033
26,460	22,394	18,938	15,447	13,868	14,176	15,132	15,174
94,837	87,951	86,673	85,395	84,967	87,244	95,199	93,903
9,682	11,012	12,404	14,349	17,887	22,431	26,596	29,346
3,044	3,899	4,542	5,331	6,253	8,096	11,147	13,467
198,187	192,020	191,578	194,617	192,518	195,242	196,822	196,153
43,818	40,059	35,008	28,889	24,227	23,009	21,864	21,566
140,320	135,459	137,223	141,649	139,686	136,729	130,521	128,769
13,867	16,193	18,963	22,622	28,273	34,388	39,705	44,395
4,255	5,343	6,669	8,243	10,013	12,919	16,704	20,505
151,682	185,713	206,980	224,036	222,694	222,596	221,837	221,411
43,161	50,734	47,803	41,250	34,527	31,209	29,489	28,400
102,969	126,630	147,952	166,823	166,627	160,076	152,417	143,845
5,460	8,227	11,157	15,000	21,129	30,206	39,338	49,132
1,578	2,519	3,757	5,380	7,062	9,808	14,139	20,336
177,092	179,860	184,013	195,795	197,435	201,642	204,266	206,634
45,212	42,015	36,635	32,109	28,504	27,143	26,168	25,126
122,303	125,989	132,987	144,650	144,907	143,331	137,934	134,744
9,513	11,732	14,227	18,058	23,924	31,024	38,605	45,656
2,840	3,795	5,035	6,624	8,333	11,292	15,828	21,094
200,245	210,887	234,544	248,882	251,052	252,836	249,680	251,086
57,271	54,066	51,326	43,297	37,313	34,556	32,569	31,934
135,554	146,065	168,814	184,760	185,464	178,922	165,643	157,710
7,362	10,651	14,330	20,145	28,149	38,279	50,552	60,847
2,135	3,078	4,656	7,197	9,378	13,058	20,074	27,346
156,165	156,586	162,484	168,846	168,568	165,015	163,525	163,237
40,308	37,801	34,555	29,210	24,725	21,528	20,206	19,543
107,523	108,595	115,681	123,588	123,469	116,844	109,318	105,578
8,230	10,124	12,146	15,522	20,300	25,932	31,543	37,478
2,508	3,455	4,488	5,796	6,980	9,296	13,107	17,179

第11表 男女、年齢（3区分）

その1 総数

地域、年齢 (3区分)	昭和15年	昭和25年	昭和30年	昭和35年	昭和40年	昭和45年
金沢区						
総数 1)	…	56,040	63,974	71,446	86,251	108,693
15歳未満	…	20,632	21,970	20,306	19,006	23,487
15～64歳	…	33,559	39,704	48,318	63,688	80,180
65歳以上	…	1,847	2,300	2,822	3,557	5,026
75歳以上	…	375	572	757	1,021	1,399
港北区						
総数 1)	55,970	93,421	111,095	147,688	235,046	221,511
15歳未満	20,533	33,059	36,116	41,240	56,217	51,315
15～64歳	32,573	56,008	69,668	99,710	169,425	161,294
65歳以上	2,864	4,350	5,311	6,738	9,404	8,902
75歳以上	793	1,104	1,561	1,951	2,725	2,550
緑区						
総数 1)	…	…	…	…	…	147,156
15歳未満	…	…	…	…	…	39,625
15～64歳	…	…	…	…	…	102,333
65歳以上	…	…	…	…	…	5,198
75歳以上	…	…	…	…	…	1,539
青葉区						
総数 1)	…	…	…	…	…	…
15歳未満	…	…	…	…	…	…
15～64歳	…	…	…	…	…	…
65歳以上	…	…	…	…	…	…
75歳以上	…	…	…	…	…	…
都筑区						
総数 1)	…	…	…	…	…	…
15歳未満	…	…	…	…	…	…
15～64歳	…	…	…	…	…	…
65歳以上	…	…	…	…	…	…
75歳以上	…	…	…	…	…	…
戸塚区						
総数 1)	42,122	69,425	82,084	113,514	207,606	248,696
15歳未満	15,748	25,302	27,925	33,281	51,964	65,822
15～64歳	24,418	41,098	50,585	75,526	148,793	174,447
65歳以上	1,956	3,022	3,574	4,707	6,849	8,427
75歳以上	554	802	1,028	1,395	2,036	2,317
栄区						
総数 1)	…	…	…	…	…	…
15歳未満	…	…	…	…	…	…
15～64歳	…	…	…	…	…	…
65歳以上	…	…	…	…	…	…
75歳以上	…	…	…	…	…	…
泉区						
総数 1)	…	…	…	…	…	…
15歳未満	…	…	…	…	…	…
15～64歳	…	…	…	…	…	…
65歳以上	…	…	…	…	…	…
75歳以上	…	…	…	…	…	…
瀬谷区						
総数 1)	…	…	…	…	…	76,492
15歳未満	…	…	…	…	…	21,087
15～64歳	…	…	…	…	…	53,083
65歳以上	…	…	…	…	…	2,322
75歳以上	…	…	…	…	…	657

1) 年齢「不詳」を含む。

別人口 - 区 (昭和15年～平成22年) (続き)

昭和50年	昭和55年	昭和60年	平成2年	平成7年	平成12年	平成17年	平成22年
135,349	154,687	176,055	197,753	203,979	205,439	210,658	209,274
33,190	37,396	39,550	36,828	32,215	28,337	27,318	26,612
94,735	106,740	122,658	142,247	148,025	146,858	144,158	135,992
7,328	10,499	13,798	18,132	23,677	30,176	38,023	45,550
2,117	3,109	4,535	6,768	8,900	11,680	15,952	20,130
255,275	265,506	280,670	305,774	279,333	294,305	311,722	329,471
62,197	60,542	55,135	49,125	38,128	37,691	39,306	40,973
181,069	188,966	205,173	230,113	211,922	218,642	222,075	231,711
11,814	15,438	19,497	24,927	29,068	36,400	44,795	54,557
3,536	4,819	6,662	9,233	10,441	13,716	18,807	24,678
236,251	289,766	365,934	426,663	448,498	458,159	469,831	477,631
68,251	78,412	86,345	83,418	24,222	23,583	25,112	25,869
159,628	198,338	260,962	314,923	110,518	114,802	117,937	117,001
8,304	12,838	18,475	26,194	13,758	19,589	26,693	34,523
2,476	3,924	6,265	10,021	5,076	7,165	10,353	15,069
...	248,960	270,044	295,603	304,297
...	42,150	44,163	47,654	46,505
...	187,733	199,466	207,264	209,212
...	18,697	26,265	36,502	48,278
...	6,781	9,569	14,850	20,709
...	116,776	155,092	179,008	201,271
...	22,944	30,854	34,581	36,602
...	85,916	110,308	123,893	134,128
...	7,903	12,507	18,921	26,782
...	2,938	4,418	7,222	11,580
339,420	402,239	444,116	238,536	243,400	251,020	261,616	274,324
100,114	112,943	102,889	43,970	37,855	35,614	36,689	39,337
226,042	269,168	314,580	177,106	182,380	182,825	179,126	179,316
13,121	19,750	26,482	17,031	23,136	32,426	43,752	55,080
3,553	5,817	8,961	6,471	8,424	11,514	16,409	23,064
...	123,766	122,904	118,315	123,802	124,866
...	22,508	17,616	15,128	15,966	16,530
...	92,311	93,438	86,309	83,578	77,775
...	8,632	11,811	16,480	22,721	30,287
...	3,138	4,212	5,769	8,076	11,822
...	126,866	139,459	147,370	152,349	155,698
...	22,195	22,336	22,345	22,569	21,716
...	94,383	102,847	104,108	102,346	98,446
...	9,941	14,274	20,206	27,073	34,994
...	3,733	5,546	7,319	10,218	14,919
95,291	101,124	111,275	119,575	121,489	121,711	127,405	126,913
26,273	25,817	24,745	21,395	19,353	18,179	19,035	18,329
65,442	70,162	79,340	88,000	88,905	85,923	84,964	79,458
3,518	5,142	7,166	9,685	13,213	17,561	23,329	28,868
894	1,300	2,139	3,316	4,486	6,042	9,026	12,762

第11表 男女、年齢（3区分）

その2 男

地域、年齢 (3区分)	昭和15年	昭和25年	昭和30年	昭和35年	昭和40年	昭和45年
鶴見区						
総数 1)	92,838	89,229	104,361	121,148	134,997	134,933
15歳未満	27,719	29,027	32,223	30,680	28,876	28,184
15～64歳	63,898	58,633	69,774	87,285	101,911	101,471
65歳以上	1,221	1,567	2,360	3,183	4,210	5,278
75歳以上	246	246	438	545	840	1,213
神奈川区						
総数 1)	87,643	54,272	73,252	89,107	102,371	108,400
15歳未満	28,138	17,751	22,103	22,977	22,156	22,827
15～64歳	57,800	35,110	48,999	63,127	76,356	80,829
65歳以上	1,704	1,400	2,150	3,003	3,859	4,744
75歳以上	327	216	366	561	868	1,176
西区						
総数 1)	…	43,320	50,923	52,802	52,652	48,999
15歳未満	…	13,467	14,860	13,407	11,076	9,884
15～64歳	…	28,747	34,326	37,229	38,955	36,185
65歳以上	…	1,102	1,734	2,166	2,621	2,930
75歳以上	…	165	284	407	607	781
中区						
総数 1)	190,384	44,633	52,833	61,404	70,562	67,071
15歳未満	59,770	13,121	14,226	14,856	14,241	13,957
15～64歳	125,519	30,218	36,746	44,117	53,323	49,550
65歳以上	5,092	1,289	1,856	2,431	2,998	3,564
75歳以上	911	209	333	474	682	939
南区						
総数 1)	…	71,639	86,222	98,034	126,861	97,355
15歳未満	…	22,123	25,165	25,585	28,668	21,481
15～64歳	…	47,459	58,156	68,579	93,070	70,773
65歳以上	…	2,052	2,901	3,870	5,123	5,101
75歳以上	…	371	535	753	1,155	1,225
港南区						
総数 1)	…	…	…	…	…	55,337
15歳未満	…	…	…	…	…	13,677
15～64歳	…	…	…	…	…	40,250
65歳以上	…	…	…	…	…	1,410
75歳以上	…	…	…	…	…	312
保土ヶ谷区						
総数 1)	31,378	37,063	48,766	72,239	114,329	85,209
15歳未満	11,869	12,852	15,669	20,878	29,253	21,658
15～64歳	18,624	23,082	31,385	48,895	81,463	60,195
65歳以上	885	1,129	1,711	2,466	3,613	3,356
75歳以上	213	213	374	548	870	833
旭区						
総数 1)	…	…	…	…	…	83,099
15歳未満	…	…	…	…	…	22,907
15～64歳	…	…	…	…	…	58,106
65歳以上	…	…	…	…	…	2,086
75歳以上	…	…	…	…	…	491
磯子区						
総数 1)	38,811	30,760	33,610	36,832	49,652	60,125
15歳未満	12,861	10,240	10,372	9,773	10,746	13,793
15～64歳	25,002	19,539	21,984	25,468	36,831	43,665
65歳以上	948	977	1,254	1,591	2,075	2,667
75歳以上	188	181	269	355	509	693

1) 年齢「不詳」を含む。

別人人口 - 区 (昭和15年~平成22年) (続き)

昭和50年	昭和55年	昭和60年	平成2年	平成7年	平成12年	平成17年	平成22年
127,526	119,971	123,391	130,945	131,703	132,690	138,165	141,537
27,298	24,849	22,951	20,714	18,305	17,353	17,615	18,120
93,694	87,042	91,258	97,571	100,284	99,167	100,937	100,031
6,374	7,866	9,048	10,474	12,781	15,462	18,318	21,904
1,610	2,197	2,847	3,823	4,353	5,302	6,784	8,300
111,392	104,673	104,245	107,392	107,389	108,894	114,203	119,048
23,776	21,215	18,896	15,893	13,534	12,685	12,867	13,669
81,776	76,314	77,453	80,882	81,825	81,604	84,797	85,426
5,714	6,845	7,842	9,358	11,670	14,136	16,181	18,847
1,584	1,971	2,554	3,295	3,878	4,978	6,417	7,863
44,553	40,165	39,355	39,027	38,477	39,760	42,920	48,202
8,894	7,509	6,673	5,391	4,595	4,229	4,340	5,007
32,512	29,005	28,681	28,658	28,450	29,056	30,654	34,898
3,111	3,566	3,842	4,295	5,070	6,123	6,757	7,342
947	1,138	1,325	1,603	1,791	2,307	2,930	3,252
66,968	61,820	60,659	60,566	61,124	65,509	73,518	77,082
13,450	11,387	9,661	7,863	6,994	7,160	7,678	7,791
49,097	45,680	45,587	45,728	46,184	47,318	50,773	50,461
4,171	4,670	5,246	6,024	7,809	10,426	12,717	14,371
1,193	1,510	1,780	2,040	2,269	3,096	4,555	5,552
99,412	95,782	95,882	97,797	96,557	97,731	98,165	97,788
22,327	20,306	17,861	14,679	12,305	11,795	11,236	10,989
70,967	68,397	69,751	72,548	71,848	70,063	66,545	66,536
5,993	6,863	7,986	9,537	12,190	15,149	17,501	19,439
1,641	2,033	2,597	3,176	3,813	5,007	6,681	8,134
78,584	94,675	105,668	113,657	112,245	111,652	110,890	110,026
21,900	25,923	24,363	21,018	17,486	15,903	14,985	14,548
54,280	65,185	76,556	85,577	84,949	80,954	77,336	73,059
2,336	3,477	4,705	6,356	9,521	14,034	18,184	22,386
552	935	1,420	2,013	2,604	3,762	5,800	8,688
90,040	91,326	93,445	100,033	100,130	101,862	102,717	103,409
23,193	21,757	18,956	16,647	14,703	14,130	13,369	12,785
62,691	64,433	68,373	74,933	74,894	73,944	71,237	70,009
4,114	5,051	5,988	7,704	10,460	13,691	17,108	19,742
1,117	1,520	1,928	2,491	3,118	4,336	6,353	8,300
102,389	107,401	119,160	126,242	126,415	126,266	124,285	123,177
29,266	27,818	26,383	22,167	19,139	17,695	16,766	16,323
69,886	74,799	86,547	94,649	94,425	90,375	83,590	79,481
3,196	4,716	6,191	8,893	12,744	17,474	23,106	26,914
765	1,189	1,807	2,854	3,624	5,168	8,263	11,148
79,587	78,791	81,750	85,631	84,809	82,031	80,690	80,615
20,640	19,485	17,769	15,046	12,675	10,915	10,235	9,910
55,371	55,007	58,886	63,658	63,220	59,200	55,013	53,963
3,505	4,252	5,026	6,546	8,851	11,406	13,730	16,267
971	1,326	1,686	2,196	2,601	3,626	5,256	6,852

第11表 男女、年齢（3区分）

その2 男

地域、年齢 (3区分)	昭和15年	昭和25年	昭和30年	昭和35年	昭和40年	昭和45年
金沢区						
総数 1)	…	28,215	32,622	36,595	45,264	57,174
15歳未満	…	10,654	11,390	10,495	9,760	12,063
15～64歳	…	16,830	20,306	24,956	33,958	42,795
65歳以上	…	731	926	1,144	1,546	2,316
75歳以上	…	136	197	261	367	539
港北区						
総数 1)	28,370	46,336	55,780	75,055	122,167	116,807
15歳未満	10,339	16,740	18,351	21,071	28,684	26,427
15～64歳	16,758	27,755	35,173	51,065	89,391	86,482
65歳以上	1,273	1,839	2,256	2,919	4,092	3,898
75歳以上	328	423	599	723	1,002	939
緑区						
総数 1)	…	…	…	…	…	77,200
15歳未満	…	…	…	…	…	20,229
15～64歳	…	…	…	…	…	54,679
65歳以上	…	…	…	…	…	2,292
75歳以上	…	…	…	…	…	593
青葉区						
総数 1)	…	…	…	…	…	…
15歳未満	…	…	…	…	…	…
15～64歳	…	…	…	…	…	…
65歳以上	…	…	…	…	…	…
75歳以上	…	…	…	…	…	…
都筑区						
総数 1)	…	…	…	…	…	…
15歳未満	…	…	…	…	…	…
15～64歳	…	…	…	…	…	…
65歳以上	…	…	…	…	…	…
75歳以上	…	…	…	…	…	…
戸塚区						
総数 1)	21,727	34,775	41,405	57,511	109,115	129,699
15歳未満	7,994	12,924	14,361	16,978	26,524	33,774
15～64歳	12,900	20,666	25,553	38,587	79,715	92,296
65歳以上	833	1,183	1,491	1,946	2,876	3,629
75歳以上	211	272	383	486	726	834
栄区						
総数 1)	…	…	…	…	…	…
15歳未満	…	…	…	…	…	…
15～64歳	…	…	…	…	…	…
65歳以上	…	…	…	…	…	…
75歳以上	…	…	…	…	…	…
泉区						
総数 1)	…	…	…	…	…	…
15歳未満	…	…	…	…	…	…
15～64歳	…	…	…	…	…	…
65歳以上	…	…	…	…	…	…
75歳以上	…	…	…	…	…	…
瀬谷区						
総数 1)	…	…	…	…	…	39,047
15歳未満	…	…	…	…	…	10,758
15～64歳	…	…	…	…	…	27,303
65歳以上	…	…	…	…	…	986
75歳以上	…	…	…	…	…	249

1) 年齢「不詳」を含む。

別人口 - 区 (昭和15年~平成22年) (続き)

昭和50年	昭和55年	昭和60年	平成 2 年	平成 7 年	平成12年	平成17年	平成22年
69,789	78,756	89,044	99,981	102,608	102,558	104,647	103,351
16,972	19,264	20,206	18,869	16,667	14,665	14,078	13,669
49,431	54,661	62,701	72,867	75,395	74,287	72,768	68,534
3,311	4,789	6,096	7,831	10,502	13,547	17,180	20,517
825	1,275	1,878	2,779	3,506	4,565	6,483	8,217
133,447	138,112	146,182	158,892	144,566	151,338	159,230	168,058
31,824	31,021	27,931	24,942	19,355	19,119	19,873	20,705
96,190	99,632	108,968	121,901	112,245	114,960	116,015	121,705
5,295	7,009	8,622	10,793	12,801	16,128	19,758	23,908
1,379	2,020	2,707	3,784	4,163	5,486	7,505	9,779
122,701	149,415	190,556	221,472	75,119	79,931	84,890	88,279
35,202	40,297	44,272	42,948	12,371	12,062	12,678	13,155
83,826	103,320	138,283	165,932	56,801	58,979	60,130	59,707
3,635	5,664	7,898	11,064	5,947	8,773	12,030	15,239
983	1,531	2,394	3,780	1,786	2,613	3,984	5,884
...	127,745	136,246	147,605	150,348
...	21,694	22,614	24,471	23,735
...	97,562	101,472	103,973	104,539
...	8,273	12,051	16,576	21,868
...	2,636	3,753	5,784	8,329
...	60,010	79,213	90,834	101,537
...	11,828	15,933	17,849	18,895
...	44,769	56,718	63,527	67,910
...	3,403	5,642	8,452	11,886
...	1,041	1,591	2,650	4,522
173,782	204,520	226,613	122,348	123,782	126,534	131,038	136,675
51,440	57,903	52,768	22,600	19,381	18,204	18,994	20,180
116,491	137,889	162,475	92,214	94,135	93,546	90,790	91,186
5,756	8,464	11,254	7,235	10,238	14,671	19,976	24,874
1,338	2,245	3,453	2,451	3,087	4,258	6,521	9,549
...	62,127	60,989	58,538	61,032	61,452
...	11,537	8,976	7,835	8,163	8,557
...	46,625	46,729	42,718	41,017	38,478
...	3,709	5,260	7,749	10,949	14,217
...	1,193	1,554	2,208	3,350	5,159
...	64,232	70,000	73,441	75,305	76,617
...	11,582	11,588	11,438	11,550	11,131
...	48,177	52,104	52,329	51,070	49,373
...	4,236	6,307	9,261	12,440	15,786
...	1,520	2,059	2,742	4,058	6,095
48,831	51,608	56,808	61,185	61,664	61,198	63,445	62,566
13,564	13,396	12,833	11,162	10,068	9,393	9,779	9,413
33,660	35,886	40,815	45,485	45,654	43,807	43,142	40,163
1,568	2,323	3,142	4,180	5,932	7,961	10,480	12,812
338	514	886	1,319	1,735	2,276	3,555	5,155

第11表 男女、年齢（3区分）

その3 女

地域、年齢 (3区分)	昭和15年	昭和25年	昭和30年	昭和35年	昭和40年	昭和45年
鶴見区						
総数 1)	76,388	81,639	96,667	109,229	120,758	121,427
15歳未満	26,492	28,026	31,032	29,327	27,846	27,297
15～64歳	47,942	51,043	62,306	75,758	87,719	87,803
65歳以上	1,954	2,565	3,327	4,144	5,193	6,327
75歳以上	441	580	881	1,124	1,477	1,807
神奈川区						
総数 1)	79,284	52,796	69,545	82,961	93,887	98,962
15歳未満	27,033	17,349	21,408	21,895	21,258	21,813
15～64歳	49,742	33,493	45,259	57,273	67,813	71,131
65歳以上	2,507	1,951	2,877	3,793	4,816	6,018
75歳以上	603	421	757	1,027	1,414	1,783
西区						
総数 1)	…	41,972	49,523	51,371	51,603	48,907
15歳未満	…	13,023	14,132	12,619	10,548	9,577
15～64歳	…	27,374	33,129	35,997	37,786	35,602
65歳以上	…	1,574	2,260	2,755	3,269	3,728
75歳以上	…	316	578	747	1,016	1,182
中区						
総数 1)	186,037	45,180	53,092	62,220	66,320	65,399
15歳未満	58,666	12,601	13,583	14,165	13,601	13,188
15～64歳	120,350	30,733	37,070	44,988	48,821	47,534
65歳以上	7,010	1,842	2,437	3,067	3,898	4,677
75歳以上	1,695	410	650	893	1,164	1,427
南区						
総数 1)	…	71,124	85,303	96,524	121,247	95,866
15歳未満	…	21,694	24,460	24,533	27,629	20,549
15～64歳	…	46,527	57,054	67,219	87,285	68,925
65歳以上	…	2,901	3,788	4,772	6,333	6,392
75歳以上	…	649	973	1,332	1,756	1,843
港南区						
総数 1)	…	…	…	…	…	49,089
15歳未満	…	…	…	…	…	13,176
15～64歳	…	…	…	…	…	33,968
65歳以上	…	…	…	…	…	1,945
75歳以上	…	…	…	…	…	581
保土ヶ谷区						
総数 1)	31,982	37,093	48,056	71,565	108,709	81,557
15歳未満	12,063	12,658	15,077	20,118	27,678	20,585
15～64歳	18,762	22,837	30,673	48,163	76,175	56,726
65歳以上	1,155	1,598	2,303	3,284	4,856	4,246
75歳以上	328	377	676	979	1,506	1,328
旭区						
総数 1)	…	…	…	…	…	78,088
15歳未満	…	…	…	…	…	21,817
15～64歳	…	…	…	…	…	53,374
65歳以上	…	…	…	…	…	2,897
75歳以上	…	…	…	…	…	925
磯子区						
総数 1)	36,308	31,583	34,381	37,626	46,064	55,893
15歳未満	12,443	9,734	9,777	9,368	10,552	13,233
15～64歳	22,517	20,426	22,871	26,175	32,807	39,204
65歳以上	1,348	1,416	1,732	2,083	2,705	3,456
75歳以上	353	332	469	618	814	1,055

1) 年齢「不詳」を含む。

別人口 - 区 (昭和15年~平成22年) (続き)

昭和50年	昭和55年	昭和60年	平成2年	平成7年	平成12年	平成17年	平成22年
115,282	111,506	113,692	119,155	119,529	121,413	126,383	130,641
26,087	23,644	21,933	19,638	17,480	16,547	16,902	17,374
81,399	78,107	79,714	84,536	84,876	84,341	85,574	85,497
7,743	9,717	11,990	14,467	17,098	20,371	23,482	27,108
2,344	3,203	4,321	5,734	7,026	8,833	10,749	12,969
102,253	97,121	96,817	98,118	98,769	101,830	107,642	114,381
22,655	19,957	18,008	15,061	12,980	12,220	12,268	13,038
72,270	68,234	68,337	69,925	70,058	70,672	73,621	75,557
7,274	8,826	10,442	12,819	15,622	18,743	21,619	25,071
2,355	3,061	3,894	5,054	6,206	7,973	10,253	12,875
44,462	40,374	39,503	37,951	37,281	38,560	42,024	46,665
8,552	7,196	6,444	5,088	4,463	4,107	4,310	4,838
31,549	28,275	27,403	26,249	25,311	25,924	27,692	31,388
4,341	4,865	5,601	6,349	7,320	8,348	9,334	10,171
1,479	1,759	2,240	2,567	3,118	3,784	4,708	5,484
64,378	59,656	57,615	56,068	55,799	59,209	66,649	68,951
13,010	11,007	9,277	7,584	6,874	7,016	7,454	7,383
45,740	42,271	41,086	39,667	38,783	39,926	44,426	43,442
5,511	6,342	7,158	8,325	10,078	12,005	13,879	14,975
1,851	2,389	2,762	3,291	3,984	5,000	6,592	7,915
98,775	96,238	95,696	96,820	95,961	97,511	98,657	98,365
21,491	19,753	17,147	14,210	11,922	11,214	10,628	10,577
69,353	67,062	67,472	69,101	67,838	66,666	63,976	62,233
7,874	9,330	10,977	13,085	16,083	19,239	22,204	24,956
2,614	3,310	4,072	5,067	6,200	7,912	10,023	12,371
73,098	91,038	101,312	110,379	110,449	110,944	110,947	111,385
21,261	24,811	23,440	20,232	17,041	15,306	14,504	13,852
48,689	61,445	71,396	81,246	81,678	79,122	75,081	70,786
3,124	4,750	6,452	8,644	11,608	16,172	21,154	26,746
1,026	1,584	2,337	3,367	4,458	6,046	8,339	11,648
87,052	88,534	90,568	95,762	97,305	99,780	101,549	103,225
22,019	20,258	17,679	15,462	13,801	13,013	12,799	12,341
59,612	61,556	64,614	69,717	70,013	69,387	66,697	64,735
5,399	6,681	8,239	10,354	13,464	17,333	21,497	25,914
1,723	2,275	3,107	4,133	5,215	6,956	9,475	12,794
97,856	103,486	115,384	122,640	124,637	126,570	125,395	127,909
28,005	26,248	24,943	21,130	18,174	16,861	15,803	15,611
65,668	71,266	82,267	90,111	91,039	88,547	82,053	78,229
4,166	5,935	8,139	11,252	15,405	20,805	27,446	33,933
1,370	1,889	2,849	4,343	5,754	7,890	11,811	16,198
76,578	77,795	80,734	83,215	83,759	82,984	82,835	82,622
19,668	18,316	16,786	14,164	12,050	10,613	9,971	9,633
52,152	53,588	56,795	59,930	60,249	57,644	54,305	51,615
4,725	5,872	7,120	8,976	11,449	14,526	17,813	21,211
1,537	2,129	2,802	3,600	4,379	5,670	7,851	10,327

第11表 男女、年齢（3区分）

その3 女

地域、年齢 (3区分)	昭和15年	昭和25年	昭和30年	昭和35年	昭和40年	昭和45年
金沢区						
総数 1)	…	27,825	31,352	34,851	40,987	51,519
15歳未満	…	9,978	10,580	9,811	9,246	11,424
15～64歳	…	16,729	19,398	23,362	29,730	37,385
65歳以上	…	1,116	1,374	1,678	2,011	2,710
75歳以上	…	239	375	496	654	860
港北区						
総数 1)	27,600	47,085	55,315	72,633	112,879	104,704
15歳未満	10,194	16,319	17,765	20,169	27,533	24,888
15～64歳	15,815	28,253	34,495	48,645	80,034	74,812
65歳以上	1,591	2,511	3,055	3,819	5,312	5,004
75歳以上	465	681	962	1,228	1,723	1,611
緑区						
総数 1)	…	…	…	…	…	69,956
15歳未満	…	…	…	…	…	19,396
15～64歳	…	…	…	…	…	47,654
65歳以上	…	…	…	…	…	2,906
75歳以上	…	…	…	…	…	946
青葉区						
総数 1)	…	…	…	…	…	…
15歳未満	…	…	…	…	…	…
15～64歳	…	…	…	…	…	…
65歳以上	…	…	…	…	…	…
75歳以上	…	…	…	…	…	…
都筑区						
総数 1)	…	…	…	…	…	…
15歳未満	…	…	…	…	…	…
15～64歳	…	…	…	…	…	…
65歳以上	…	…	…	…	…	…
75歳以上	…	…	…	…	…	…
戸塚区						
総数 1)	20,395	34,650	40,679	56,003	98,491	118,997
15歳未満	7,754	12,378	13,564	16,303	25,440	32,048
15～64歳	11,518	20,432	25,032	36,939	69,078	82,151
65歳以上	1,123	1,839	2,083	2,761	3,973	4,798
75歳以上	343	530	645	909	1,310	1,483
栄区						
総数 1)	…	…	…	…	…	…
15歳未満	…	…	…	…	…	…
15～64歳	…	…	…	…	…	…
65歳以上	…	…	…	…	…	…
75歳以上	…	…	…	…	…	…
泉区						
総数 1)	…	…	…	…	…	…
15歳未満	…	…	…	…	…	…
15～64歳	…	…	…	…	…	…
65歳以上	…	…	…	…	…	…
75歳以上	…	…	…	…	…	…
瀬谷区						
総数 1)	…	…	…	…	…	37,445
15歳未満	…	…	…	…	…	10,329
15～64歳	…	…	…	…	…	25,780
65歳以上	…	…	…	…	…	1,336
75歳以上	…	…	…	…	…	408

1) 年齢「不詳」を含む。

別人口 - 区 (昭和15年～平成22年) (続き)

昭和50年	昭和55年	昭和60年	平成 2 年	平成 7 年	平成12年	平成17年	平成22年
65,560	75,931	87,011	97,772	101,371	102,881	106,011	103,351
16,218	18,132	19,344	17,959	15,548	13,672	13,240	13,669
45,304	52,079	59,957	69,380	72,630	72,571	71,390	68,534
4,017	5,710	7,702	10,301	13,175	16,629	20,843	20,517
1,292	1,834	2,657	3,989	5,394	7,115	9,469	8,217
121,828	127,394	134,488	146,882	134,767	142,967	152,492	168,058
30,373	29,521	27,204	24,183	18,773	18,572	19,433	20,705
84,879	89,334	96,205	108,212	99,677	103,682	106,060	121,705
6,519	8,429	10,875	14,134	16,267	20,272	25,037	23,908
2,157	2,799	3,955	5,449	6,278	8,230	11,302	9,779
113,550	140,351	175,378	205,191	73,379	78,228	84,941	88,279
33,049	38,115	42,073	40,470	11,851	11,521	12,434	13,155
75,802	95,018	122,679	148,991	53,717	55,823	57,807	59,707
4,669	7,174	10,577	15,130	7,811	10,816	14,663	15,239
1,493	2,393	3,871	6,241	3,290	4,552	6,369	5,884
...	121,215	133,798	147,998	150,348
...	20,456	21,549	23,183	23,735
...	90,171	97,994	103,291	104,539
...	10,424	14,214	19,926	21,868
...	4,145	5,816	9,066	8,329
...	56,766	75,879	88,174	101,537
...	11,116	14,921	16,732	18,895
...	41,147	53,590	60,366	67,910
...	4,500	6,865	10,469	11,886
...	1,897	2,827	4,572	4,522
165,638	197,719	217,503	116,188	119,618	124,486	130,578	136,675
48,674	55,040	50,121	21,370	18,474	17,410	17,695	20,180
109,551	131,279	152,105	84,892	88,245	89,279	88,336	91,186
7,365	11,286	15,228	9,796	12,898	17,755	23,776	24,874
2,215	3,572	5,508	4,020	5,337	7,256	9,888	9,549
...	61,639	61,915	59,777	62,770	61,452
...	10,971	8,640	7,293	7,803	8,557
...	45,686	46,709	43,591	42,561	38,478
...	4,923	6,551	8,731	11,772	14,217
...	1,945	2,658	3,561	4,726	5,159
...	62,634	69,459	73,929	77,044	76,617
...	10,613	10,748	10,907	11,019	11,131
...	46,206	50,743	51,779	51,276	49,373
...	5,705	7,967	10,945	14,633	15,786
...	2,213	3,487	4,577	6,160	6,095
46,460	49,516	54,467	58,390	59,825	60,513	63,960	62,566
12,709	12,421	11,912	10,233	9,285	8,786	9,256	9,413
31,782	34,276	38,525	42,515	43,251	42,116	41,822	40,163
1,950	2,819	4,024	5,505	7,281	9,600	12,849	12,812
556	786	1,253	1,997	2,751	3,766	5,471	5,155

第12表 年齢（3区分）別割合、年齢構造指数

その1 年少人口の割合及び生産年齢人口の割合

地 域	大正9年	大正14年	昭和5年	昭和10年	昭和15年	昭和22年	昭和25年	昭和30年
年少人口の割合（％）								
横 浜 市	31.2	32.9	34.0	34.3	32.4	32.1	32.9	30.6
鶴 見 区	…	…	36.1	35.6	32.5	…	33.4	31.5
神 奈 川 区	…	…	35.0	35.2	33.6	…	32.8	30.5
西 区	…	…	…	…	…	…	31.1	28.9
中 区	…	…	32.5	32.5	31.9	…	28.6	26.3
南 区	…	…	…	…	…	…	30.7	28.9
港 南 区	…	…	…	…	…	…	…	…
保 土 ヶ 谷 区	…	…	37.2	38.5	38.4	…	34.4	31.8
旭 区	…	…	…	…	…	…	…	…
磯 子 区	…	…	36.3	37.2	34.4	…	32.0	29.6
金 沢 区	…	…	…	…	…	…	36.8	34.3
港 北 区	…	…	…	…	37.6	…	35.4	32.5
緑 区	…	…	…	…	…	…	…	…
青 葉 区	…	…	…	…	…	…	…	…
都 塚 区	…	…	…	…	…	…	…	…
戸 塚 区	…	…	…	…	38.2	…	36.4	34.0
栄 区	…	…	…	…	…	…	…	…
泉 谷 区	…	…	…	…	…	…	…	…
瀬 谷 区	…	…	…	…	…	…	…	…
生産年齢人口の割合（％）								
横 浜 市	65.8	64.4	63.3	63.0	61.2	64.8	63.7	65.6
鶴 見 区	…	…	61.8	62.3	65.6	…	64.2	65.7
神 奈 川 区	…	…	62.3	62.1	63.9	…	64.1	66.0
西 区	…	…	…	…	…	…	65.8	67.2
中 区	…	…	64.7	64.5	64.8	…	67.9	69.7
南 区	…	…	…	…	…	…	65.8	67.2
港 南 区	…	…	…	…	…	…	…	…
保 土 ヶ 谷 区	…	…	60.2	58.8	58.3	…	61.9	64.1
旭 区	…	…	…	…	…	…	…	…
磯 子 区	…	…	60.4	59.7	62.4	…	64.1	66.0
金 沢 区	…	…	…	…	…	…	59.9	62.1
港 北 区	…	…	…	…	57.2	…	60.0	62.7
緑 区	…	…	…	…	…	…	…	…
青 葉 区	…	…	…	…	…	…	…	…
都 塚 区	…	…	…	…	…	…	…	…
戸 塚 区	…	…	…	…	57.1	…	59.2	61.6
栄 区	…	…	…	…	…	…	…	…
泉 谷 区	…	…	…	…	…	…	…	…
瀬 谷 区	…	…	…	…	…	…	…	…

及び平均年齢 — 市、区 (大正9年～平成22年)

昭和35年	昭和40年	昭和45年	昭和50年	昭和55年	昭和60年	平成2年	平成7年	平成12年	平成17年	平成22年
26.5	23.0	23.7	25.3	24.0	21.0	17.1	14.9	13.9	13.5	13.2
26.0	22.2	21.6	22.0	20.9	18.9	16.1	14.2	13.3	13.0	13.0
26.1	22.1	21.5	21.7	20.4	18.4	15.1	12.9	11.8	11.3	11.4
25.0	20.7	19.9	19.6	18.3	16.6	13.6	12.0	10.6	10.2	10.4
23.5	20.3	20.5	20.1	18.4	16.0	13.2	11.9	11.4	10.8	10.4
25.8	22.7	21.8	22.1	20.9	18.3	14.8	12.6	11.8	11.1	11.0
...	...	25.7	28.5	27.3	23.1	18.4	15.5	14.0	13.3	12.8
28.5	25.5	25.3	25.5	23.4	19.9	16.4	14.4	13.5	12.8	12.2
...	...	27.7	28.6	25.6	21.9	17.4	14.9	13.7	13.0	12.7
25.7	22.3	23.3	25.8	24.1	21.3	17.3	14.7	13.0	12.4	12.0
28.4	22.0	21.6	24.5	24.2	22.5	18.6	15.8	13.8	13.0	12.7
27.9	23.9	23.2	24.4	22.8	19.6	16.1	13.6	12.8	12.6	12.4
...	...	26.9	28.9	27.1	23.6	19.6	16.3	14.9	14.8	14.6
...	16.9	16.4	16.1	15.3
...	19.6	19.9	19.3	18.2
29.3	25.0	26.5	29.5	28.1	23.2	18.4	15.6	14.2	14.0	14.3
...	18.2	14.3	12.8	12.9	13.2
...	17.5	16.0	15.2	14.8	13.9
...	...	27.6	27.6	25.5	22.2	17.9	15.9	14.9	14.9	14.4
69.3	72.8	71.8	69.6	69.6	71.7	73.7	74.0	71.9	68.7	66.2
70.8	74.1	73.8	72.1	71.3	72.1	72.8	73.7	72.2	70.5	68.2
70.0	73.5	73.3	72.1	71.6	72.5	73.4	73.7	72.3	71.4	69.0
70.3	73.6	73.3	72.0	71.1	71.1	71.3	71.0	70.2	68.7	69.9
72.1	74.6	73.3	72.2	72.4	73.3	73.2	72.7	70.0	67.9	64.3
69.8	72.7	72.3	70.8	70.5	71.6	72.8	72.6	70.0	66.3	65.6
...	...	71.1	67.9	68.2	71.5	74.5	74.8	71.9	68.7	65.0
67.5	70.7	70.1	69.1	70.0	72.3	73.9	73.4	71.1	67.5	65.2
...	...	69.2	67.7	69.3	72.0	74.2	73.9	70.8	66.3	62.8
69.4	72.8	71.4	68.9	69.4	71.2	73.2	73.2	70.8	66.9	64.7
67.6	73.8	73.8	70.0	69.0	69.7	71.9	72.6	71.5	68.4	65.0
67.5	72.1	72.8	70.9	71.2	73.1	75.3	75.9	74.3	71.2	70.3
...	...	69.5	67.6	68.4	71.3	73.8	74.4	72.6	69.4	65.9
...	75.4	73.9	70.1	68.8
...	73.6	71.1	69.2	66.6
66.5	71.7	70.1	66.6	66.9	70.8	74.2	74.9	72.8	68.5	65.4
...	74.6	76.0	72.9	67.5	62.3
...	74.4	73.7	70.6	67.2	63.2
...	...	69.4	68.7	69.4	71.3	73.6	73.2	70.6	66.7	62.6

第12表 年齢（3区分）別割合、年齢構造指数

その2 老年人口の割合及び年少人口指数

地 域	大正9年	大正14年	昭和5年	昭和10年	昭和15年	昭和22年	昭和25年	昭和30年
老年人口の割合（％）								
横 浜 市	3.0	2.7	2.7	2.8	3.0	3.2	3.4	3.8
鶴 見 区	…	…	2.1	2.1	1.9	…	2.4	2.8
神 奈 川 区	…	…	2.7	2.7	2.6	…	3.1	3.5
西 区	…	…	…	…	…	…	3.1	4.0
中 区	…	…	2.8	3.0	3.3	…	3.5	4.1
南 区	…	…	…	…	…	…	3.5	3.9
港 南 区	…	…	…	…	…	…	…	…
保 土 ヶ 谷 区	…	…	2.6	2.7	3.3	…	3.7	4.1
旭 区	…	…	…	…	…	…	…	…
磯 子 区	…	…	3.4	3.2	3.1	…	3.8	4.4
金 沢 区	…	…	…	…	…	…	3.3	3.6
港 北 区	…	…	…	…	5.2	…	4.7	4.8
緑 区	…	…	…	…	…	…	…	…
青 葉 区	…	…	…	…	…	…	…	…
都 塚 区	…	…	…	…	…	…	…	…
戸 塚 区	…	…	…	…	4.7	…	4.4	4.4
栄 区	…	…	…	…	…	…	…	…
泉 区	…	…	…	…	…	…	…	…
瀬 谷 区	…	…	…	…	…	…	…	…
年少人口指数								
横 浜 市	47.3	51.1	53.8	54.4	52.9	49.5	51.6	46.7
鶴 見 区	…	…	58.4	57.2	49.5	…	52.0	47.9
神 奈 川 区	…	…	56.2	56.6	52.5	…	51.2	46.2
西 区	…	…	…	…	…	…	47.2	43.0
中 区	…	…	50.2	50.5	49.3	…	42.2	37.7
南 区	…	…	…	…	…	…	46.6	43.1
港 南 区	…	…	…	…	…	…	…	…
保 土 ヶ 谷 区	…	…	61.8	65.4	65.8	…	55.6	49.5
旭 区	…	…	…	…	…	…	…	…
磯 子 区	…	…	60.1	62.3	55.1	…	50.0	44.9
金 沢 区	…	…	…	…	…	…	61.5	55.3
港 北 区	…	…	…	…	65.7	…	59.0	51.8
緑 区	…	…	…	…	…	…	…	…
青 葉 区	…	…	…	…	…	…	…	…
都 塚 区	…	…	…	…	…	…	…	…
戸 塚 区	…	…	…	…	66.9	…	61.6	55.2
栄 区	…	…	…	…	…	…	…	…
泉 区	…	…	…	…	…	…	…	…
瀬 谷 区	…	…	…	…	…	…	…	…

及び平均年齢 - 市、区 (大正9年～平成22年) (続き)

昭和35年	昭和40年	昭和45年	昭和50年	昭和55年	昭和60年	平成2年	平成7年	平成12年	平成17年	平成22年
4.1	4.2	4.5	5.1	6.2	7.3	8.6	11.0	13.9	16.9	20.0
3.2	3.7	4.5	5.8	7.6	8.9	10.0	11.9	14.1	15.8	18.0
3.9	4.4	5.2	6.1	7.8	9.1	10.8	13.2	15.6	17.0	18.8
4.7	5.6	6.8	8.4	10.5	12.0	13.8	16.4	18.5	18.9	18.5
4.4	5.0	6.2	7.4	9.1	10.5	12.3	15.3	18.0	19.0	20.1
4.4	4.6	5.9	7.0	8.4	9.9	11.6	14.7	17.6	20.2	22.6
...	...	3.2	3.6	4.4	5.4	6.7	9.5	13.6	17.7	22.2
4.0	3.8	4.6	5.4	6.5	7.7	9.2	12.1	15.4	18.9	22.1
...	...	3.1	3.7	5.1	6.1	8.1	11.2	15.1	20.2	24.2
4.9	5.0	5.3	5.3	6.5	7.5	9.2	12.0	15.7	19.3	23.0
3.9	4.1	4.6	5.4	6.8	7.8	9.2	11.6	14.7	18.0	21.8
4.6	4.0	4.0	4.6	5.8	6.9	8.2	10.4	12.4	14.4	16.6
...	...	3.5	3.5	4.4	5.0	6.1	9.3	12.4	15.7	19.4
...	7.5	9.7	12.3	15.9
...	6.8	8.1	10.6	13.3
4.1	3.3	3.4	3.9	4.9	6.0	7.1	9.5	12.9	16.7	20.1
...	7.0	9.6	13.9	18.4	24.3
...	7.8	10.2	13.7	17.8	22.5
...	...	3.0	3.7	5.1	6.4	8.1	10.9	14.4	18.3	22.7
38.3	31.6	33.0	36.4	34.5	29.3	23.2	20.1	19.3	19.6	19.9
36.8	29.9	29.3	30.5	29.4	26.3	22.2	19.3	18.5	18.5	19.1
37.3	30.1	29.4	30.1	28.5	25.3	20.5	17.5	16.4	15.9	16.6
35.5	28.2	27.1	27.2	25.7	23.4	19.1	16.8	15.2	14.8	14.9
32.6	27.3	28.0	27.9	25.5	21.8	18.1	16.3	16.2	15.9	16.2
36.9	31.2	30.1	31.2	29.6	25.5	20.4	17.3	16.8	16.8	16.7
...	...	36.2	41.9	40.1	32.3	24.7	20.7	19.5	19.3	19.7
42.2	36.1	36.1	37.0	33.3	27.5	22.2	19.7	18.9	19.0	18.6
...	...	40.1	42.2	37.0	30.4	23.4	20.1	19.3	19.7	20.2
37.1	30.6	32.6	37.5	34.8	29.9	23.6	20.0	18.4	18.5	18.5
42.0	29.8	29.3	35.0	35.0	32.2	25.9	21.8	19.3	19.0	19.6
41.4	33.2	31.8	34.3	32.0	26.9	21.3	18.0	17.2	17.7	17.7
...	...	38.7	42.8	39.5	33.1	26.5	21.9	20.5	21.3	22.1
...	22.5	22.1	23.0	22.2
...	26.7	28.0	27.9	27.3
44.1	34.9	37.7	44.3	42.0	32.7	24.8	20.8	19.5	20.5	21.9
...	24.4	18.9	17.5	19.1	21.3
...	23.5	21.7	21.5	22.1	22.1
...	...	39.7	40.1	36.8	31.2	24.3	21.8	21.2	22.4	23.1

第12表 年齢（3区分）別割合、年齢構造指数

その3 老年人口指数及び従属人口指数

地 域	大正9年	大正14年	昭和5年	昭和10年	昭和15年	昭和22年	昭和25年	昭和30年
老年人口指数								
横 浜 市	4.5	4.2	4.3	4.4	4.8	4.9	5.4	5.9
鶴 見 区	…	…	3.5	3.3	2.9	…	3.8	4.3
神 奈 川 区	…	…	4.4	4.3	4.0	…	4.9	5.3
西 区	…	…	…	…	…	…	4.8	5.9
中 区	…	…	4.3	4.6	5.0	…	5.1	5.8
南 区	…	…	…	…	…	…	5.3	5.8
港 南 区	…	…	…	…	…	…	…	…
保 土 ヶ 谷 区	…	…	4.3	4.6	5.6	…	5.9	6.5
旭 区	…	…	…	…	…	…	…	…
磯 子 区	…	…	5.6	5.3	5.0	…	6.0	6.7
金 沢 区	…	…	…	…	…	…	5.5	5.8
港 北 区	…	…	…	…	9.2	…	7.8	7.6
緑 区	…	…	…	…	…	…	…	…
青 葉 区	…	…	…	…	…	…	…	…
都 塚 区	…	…	…	…	…	…	…	…
戸 塚 区	…	…	…	…	8.3	…	7.4	7.1
栄 区	…	…	…	…	…	…	…	…
泉 谷 区	…	…	…	…	…	…	…	…
瀬 谷 区	…	…	…	…	…	…	…	…
従属人口指数								
横 浜 市	51.9	55.3	58.0	58.8	57.8	54.4	57.0	52.6
鶴 見 区	…	…	61.8	60.5	52.4	…	55.8	52.2
神 奈 川 区	…	…	60.6	60.9	56.5	…	56.0	51.5
西 区	…	…	…	…	…	…	52.0	48.9
中 区	…	…	54.5	55.1	54.3	…	47.3	43.5
南 区	…	…	…	…	…	…	51.9	48.9
港 南 区	…	…	…	…	…	…	…	…
保 土 ヶ 谷 区	…	…	66.1	69.9	71.4	…	61.5	56.0
旭 区	…	…	…	…	…	…	…	…
磯 子 区	…	…	65.6	67.5	60.1	…	56.0	51.6
金 沢 区	…	…	…	…	…	…	67.0	61.1
港 北 区	…	…	…	…	74.9	…	66.8	59.5
緑 区	…	…	…	…	…	…	…	…
青 葉 区	…	…	…	…	…	…	…	…
都 塚 区	…	…	…	…	…	…	…	…
戸 塚 区	…	…	…	…	75.2	…	68.9	62.3
栄 区	…	…	…	…	…	…	…	…
泉 谷 区	…	…	…	…	…	…	…	…
瀬 谷 区	…	…	…	…	…	…	…	…

及び平均年齢 - 市、区 (大正9年～平成22年) (続き)

昭和35年	昭和40年	昭和45年	昭和50年	昭和55年	昭和60年	平成2年	平成7年	平成12年	平成17年	平成22年
6.0	5.8	6.3	7.3	9.0	10.1	11.7	14.9	19.4	24.5	30.2
4.5	5.0	6.1	8.1	10.6	12.3	13.7	16.1	19.5	22.4	26.4
5.6	6.0	7.1	8.4	10.8	12.5	14.7	18.0	21.6	23.9	27.3
6.7	7.7	9.3	11.6	14.7	16.8	19.4	23.0	26.3	27.6	26.4
6.2	6.8	8.5	10.2	12.5	14.3	16.8	21.1	25.7	27.9	31.3
6.4	6.4	8.2	9.9	12.0	13.8	16.0	20.2	25.2	30.4	34.5
...	...	4.5	5.3	6.5	7.5	9.0	12.7	18.9	25.8	34.2
5.9	5.4	6.5	7.8	9.3	10.7	12.5	16.5	21.6	28.0	33.9
...	...	4.5	5.4	7.3	8.5	10.9	15.2	21.4	30.5	38.6
7.1	6.9	7.4	7.7	9.3	10.5	12.6	16.4	22.2	28.9	35.5
5.8	5.6	6.3	7.7	9.8	11.2	12.7	16.0	20.5	26.4	33.5
6.8	5.6	5.5	6.5	8.2	9.5	10.8	13.7	16.6	20.2	23.5
...	...	5.1	5.2	6.5	7.1	8.3	12.4	17.1	22.6	29.5
...	10.0	13.2	17.6	23.1
...	9.2	11.3	15.3	20.0
6.2	4.6	4.8	5.8	7.3	8.4	9.6	12.7	17.7	24.4	30.7
...	9.4	12.6	19.1	27.2	38.9
...	10.5	13.9	19.4	26.5	35.5
...	...	4.4	5.4	7.3	9.0	11.0	14.9	20.4	27.5	36.3
44.2	37.4	39.3	43.7	43.5	39.4	34.9	35.0	38.6	44.1	50.1
41.3	34.9	35.4	38.6	40.0	38.6	35.9	35.5	38.0	40.9	45.5
42.9	36.1	36.5	38.6	39.3	37.9	35.2	35.4	37.9	39.7	43.9
42.3	35.9	36.4	38.9	40.4	40.2	38.5	39.9	41.5	42.4	41.3
38.7	34.0	36.4	38.1	38.0	36.2	34.9	37.4	42.0	43.8	47.4
43.3	37.6	38.3	41.1	41.5	39.3	36.4	37.6	42.0	47.2	51.2
...	...	40.7	47.2	46.6	39.9	33.7	33.4	38.4	45.2	53.9
48.2	41.5	42.6	44.7	42.7	38.2	34.7	36.2	40.6	47.0	52.5
...	...	44.6	47.7	44.3	38.9	34.3	35.3	40.7	50.2	58.8
44.2	37.4	40.0	45.1	44.1	40.4	36.2	36.5	40.6	47.3	54.0
47.9	35.4	35.6	42.8	44.9	43.5	38.6	37.8	39.8	45.3	53.1
48.1	38.7	37.3	40.9	40.2	36.4	32.2	31.7	33.9	37.9	41.2
...	...	43.8	48.0	46.0	40.2	34.8	34.4	37.6	43.9	51.6
...	32.4	35.3	40.6	45.3
...	35.9	39.3	43.2	47.3
50.3	39.5	42.6	50.1	49.3	41.1	34.4	33.4	37.2	44.9	52.7
...	33.7	31.5	36.6	46.3	60.2
...	34.0	35.6	40.9	48.5	57.6
...	...	44.1	45.5	44.1	40.2	35.3	36.6	41.6	49.9	59.4

第12表 年齢（3区分）別割合、年齢構造指数

その4 老年化指数及び平均年齢

地 域	大正9年	大正14年	昭和5年	昭和10年	昭和15年	昭和22年	昭和25年	昭和30年
老年化指数								
横 浜 市	9.6	8.2	7.9	8.1	9.1	9.9	10.4	12.5
鶴 見 区	5.9	5.8	5.9	...	7.2	9.0
神 奈 川 区	7.7	7.6	7.6	...	9.5	11.6
西 区	10.1	13.8
中 区	8.6	9.2	10.2	...	12.2	15.4
南 区	11.3	13.5
港 南 区
保 土 ヶ 谷 区	7.0	7.0	8.5	...	10.7	13.1
旭 区
磯 子 区	9.3	8.5	9.1	...	12.0	14.8
金 沢 区	9.0	10.5
港 北 区	13.9	...	13.2	14.7
緑 区
青 葉 区
都 塚 区	12.4	...	11.9	12.8
戸 塚 区
栄 区
泉 谷 区
瀬 谷 区
平均年齢								
横 浜 市	26.4	27.4
鶴 見 区
神 奈 川 区
西 区
中 区
南 区
港 南 区
保 土 ヶ 谷 区
旭 区
磯 子 区
金 沢 区
港 北 区
緑 区
青 葉 区
都 塚 区
戸 塚 区
栄 区
泉 谷 区
瀬 谷 区

及び平均年齢 - 市、区 (大正9年～平成22年) (続き)

昭和35年	昭和40年	昭和45年	昭和50年	昭和55年	昭和60年	平成2年	平成7年	平成12年	平成17年	平成22年
15.6	18.3	19.0	20.0	26.0	34.6	50.4	74.2	100.5	125.3	151.4
12.2	16.6	20.9	26.4	36.3	46.9	61.8	83.5	105.7	121.1	138.1
15.1	20.0	24.1	28.0	38.1	49.5	71.6	102.9	132.0	150.4	164.4
18.9	27.2	34.2	42.7	57.3	72.0	101.6	136.8	173.6	186.0	177.9
18.9	24.8	30.4	36.6	49.2	65.5	92.9	129.0	158.2	175.8	193.4
17.2	20.3	27.3	31.6	40.4	54.2	78.3	116.7	149.5	181.6	205.9
...	...	12.5	12.7	16.2	23.3	36.4	61.2	96.8	133.4	173.0
14.0	14.9	18.0	21.0	27.9	38.8	56.2	83.9	114.3	147.5	181.7
...	...	11.1	12.9	19.7	27.9	46.5	75.4	110.8	155.2	190.5
19.2	22.4	22.7	20.4	26.8	35.1	53.1	82.1	120.5	156.1	191.8
13.9	18.7	21.4	22.1	28.1	34.9	49.2	73.5	106.5	139.2	171.2
16.3	16.7	17.3	19.0	25.5	35.4	50.7	76.2	96.6	114.0	133.2
...	...	13.1	12.2	16.4	21.4	31.4	56.8	83.1	106.3	133.5
...	44.4	59.5	76.6	103.8
...	34.4	40.5	54.7	73.2
14.1	13.2	12.8	13.1	17.5	25.7	38.7	61.1	91.0	119.3	140.0
...	38.4	67.0	108.9	142.3	183.2
...	44.8	63.9	90.4	120.0	161.1
...	...	11.0	13.4	19.9	29.0	45.3	68.3	96.6	122.6	157.5
28.5	29.1	29.5	30.3	32.2	34.0	36.0	38.2	40.1	41.9	43.4
...	31.5	33.5	35.3	36.8	38.6	40.2	41.5	42.6
...	31.7	33.7	35.5	37.4	39.3	40.8	41.9	43.0
...	34.3	36.5	38.1	39.8	41.4	42.7	43.5	43.5
...	33.8	36.1	38.2	40.0	41.9	43.3	44.4	45.4
...	32.8	34.8	36.8	38.7	41.0	42.7	44.5	45.6
...	28.5	30.4	32.6	35.0	37.8	40.3	42.6	44.6
...	30.6	32.6	34.7	36.7	38.9	40.7	42.8	44.6
...	28.9	31.3	33.4	36.0	38.6	40.9	43.7	45.5
...	30.3	32.4	34.3	36.4	38.8	41.3	43.6	45.3
...	31.1	32.5	34.0	35.9	38.3	40.5	42.7	44.6
...	29.8	31.7	33.6	35.4	37.4	38.9	40.4	41.6
...	28.1	29.8	31.5	33.4	36.8	39.0	40.8	42.6
...	35.1	36.9	38.9	41.0
...	34.5	35.4	37.1	39.0
...	28.5	30.4	32.9	34.8	37.4	39.6	41.7	43.0
...	35.2	38.3	41.3	43.2	45.2
...	35.8	38.0	40.1	42.1	44.3
...	29.2	31.4	33.4	35.6	37.9	40.0	41.8	44.1

第13表 配偶関係（4区分）、年齢（5歳階級）、

年次, 年齢 (5歳階級)	15歳以上人口 1)			男			
	総数	男	女	未婚	有配偶	死別	離別
大正9年	291,090	156,845	134,245	61,554	85,430	6,885	2,976
15 ~ 19歳	45,831	25,622	20,209	25,344	256	11	11
20 ~ 24	44,470	23,396	21,074	19,497	3,767	39	93
25 ~ 29	41,012	23,015	17,997	9,624	12,721	249	421
30 ~ 34	36,210	20,021	16,189	3,312	15,799	444	466
35 ~ 39	30,096	16,313	13,783	1,477	13,841	529	466
40 ~ 44	26,180	14,321	11,859	897	12,319	688	417
45 ~ 49	19,296	10,586	8,710	536	9,041	676	333
50 ~ 54	14,649	7,792	6,857	326	6,470	731	265
55 ~ 59	11,618	6,064	5,554	213	4,851	813	187
60 ~ 64	9,131	4,485	4,646	149	3,258	910	168
65 ~ 69	6,321	2,785	3,536	100	1,835	753	97
70 ~ 74	3,722	1,510	2,212	50	865	562	33
75 ~ 79	1,843	718	1,125	21	329	353	15
80歳以上	711	217	494	8	78	127	4
大正14年	272,327	146,555	125,772	52,038	84,761	7,129	2,627
15 ~ 19歳	40,219	22,157	18,062	21,944	203	4	6
20 ~ 24	40,822	21,605	19,217	17,791	3,650	58	106
25 ~ 29	39,585	21,494	18,091	7,938	12,957	266	333
30 ~ 34	32,834	18,208	14,626	2,241	15,108	430	429
35 ~ 39	29,577	16,468	13,109	999	14,471	579	419
40 ~ 44	24,306	13,274	11,032	516	11,647	732	379
45 ~ 49	20,838	11,350	9,488	307	9,867	842	334
50 ~ 54	14,764	7,954	6,810	152	6,704	866	232
55 ~ 59	10,688	5,560	5,128	93	4,481	828	158
60 ~ 64	7,747	3,902	3,845	35	2,964	794	109
65 ~ 69	5,360	2,464	2,896	10	1,636	749	69
70 ~ 74	3,301	1,329	1,972	8	739	547	35
75 ~ 79	1,564	558	1,006	4	252	286	16
80歳以上	722	232	490	—	82	148	2
昭和5年	409,289	214,788	194,501	79,860	123,309	9,142	2,477
15 ~ 19歳	65,219	34,242	30,977	34,119	116	3	4
20 ~ 24	59,128	29,703	29,425	25,947	3,672	32	52
25 ~ 29	59,148	31,428	27,720	12,735	18,194	230	269
30 ~ 34	51,605	27,739	23,866	3,681	23,231	429	398
35 ~ 39	41,616	23,129	18,487	1,514	20,624	589	402
40 ~ 44	35,715	19,914	15,801	790	17,934	806	384
45 ~ 49	28,245	15,153	13,092	444	13,411	986	312
50 ~ 54	23,597	12,396	11,201	301	10,656	1,182	257
55 ~ 59	16,584	8,446	8,138	162	6,896	1,215	173
60 ~ 64	11,674	5,589	6,085	89	4,257	1,136	107
65 ~ 69	7,861	3,658	4,203	49	2,543	996	70
70 ~ 74	4,972	2,084	2,888	15	1,211	826	32
75 ~ 79	2,663	952	1,711	10	448	482	12
80歳以上	1,262	355	907	4	116	230	5

1) 配偶関係「不詳」を含む。

男女別15歳以上人口 - 市 (大正9年~平成22年)

女				配偶関係別割合 (%)							
				男				女			
未婚	有配偶	死別	離別	未婚	有配偶	死別	離別	未婚	有配偶	死別	離別
30,405	83,845	16,909	3,086	39.2	54.5	4.4	1.9	22.6	62.5	12.6	2.3
17,470	2,672	18	49	98.9	1.0	0.0	0.0	86.4	13.2	0.1	0.2
8,168	12,465	135	306	83.3	16.1	0.2	0.4	38.8	59.1	0.6	1.5
2,124	15,134	301	438	41.8	55.3	1.1	1.8	11.8	84.1	1.7	2.4
962	14,301	487	439	16.5	78.9	2.2	2.3	5.9	88.3	3.0	2.7
503	12,060	820	400	9.1	84.8	3.2	2.9	3.6	87.5	5.9	2.9
342	9,918	1,184	415	6.3	86.0	4.8	2.9	2.9	83.6	10.0	3.5
245	6,639	1,488	338	5.1	85.4	6.4	3.1	2.8	76.2	17.1	3.9
169	4,400	2,041	247	4.2	83.0	9.4	3.4	2.5	64.2	29.8	3.6
113	2,982	2,275	184	3.5	80.0	13.4	3.1	2.0	53.7	41.0	3.3
119	1,804	2,579	144	3.3	72.6	20.3	3.7	2.6	38.8	55.5	3.1
82	932	2,441	81	3.6	65.9	27.0	3.5	2.3	26.4	69.0	2.3
70	374	1,734	34	3.3	57.3	37.2	2.2	3.2	16.9	78.4	1.5
24	125	968	8	2.9	45.8	49.2	2.1	2.1	11.1	86.0	0.7
14	39	438	3	3.7	35.9	58.5	1.8	2.8	7.9	88.7	0.6
24,981	82,319	16,119	2,353	35.5	57.8	4.9	1.8	19.9	65.5	12.8	1.9
15,907	2,108	10	37	99.0	0.9	0.0	0.0	88.1	11.7	0.1	0.2
6,250	12,629	117	221	82.3	16.9	0.3	0.5	32.5	65.7	0.6	1.2
1,432	16,020	297	342	36.9	60.3	1.2	1.5	7.9	88.6	1.6	1.9
492	13,293	493	348	12.3	83.0	2.4	2.4	3.4	90.9	3.4	2.4
348	11,704	775	282	6.1	87.9	3.5	2.5	2.7	89.3	5.9	2.2
190	9,360	1,228	254	3.9	87.7	5.5	2.9	1.7	84.8	11.1	2.3
168	7,359	1,666	295	2.7	86.9	7.4	2.9	1.8	77.6	17.6	3.1
72	4,481	2,024	233	1.9	84.3	10.9	2.9	1.1	65.8	29.7	3.4
57	2,654	2,268	149	1.7	80.6	14.9	2.8	1.1	51.8	44.2	2.9
31	1,524	2,199	91	0.9	76.0	20.3	2.8	0.8	39.6	57.2	2.4
20	777	2,049	50	0.4	66.4	30.4	2.8	0.7	26.8	70.8	1.7
8	294	1,637	33	0.6	55.6	41.2	2.6	0.4	14.9	83.0	1.7
5	90	898	13	0.7	45.2	51.3	2.9	0.5	8.9	89.3	1.3
1	26	458	5	—	35.3	63.8	0.9	0.2	5.3	93.5	1.0
46,038	121,869	23,924	2,670	37.2	57.4	4.3	1.2	23.7	62.7	12.3	1.4
28,402	2,532	17	26	99.6	0.3	0.0	0.0	91.7	8.2	0.1	0.1
12,361	16,753	108	203	87.4	12.4	0.1	0.2	42.0	56.9	0.4	0.7
2,756	24,220	344	400	40.5	57.9	0.7	0.9	9.9	87.4	1.2	1.4
1,003	21,846	617	400	13.3	83.7	1.5	1.4	4.2	91.5	2.6	1.7
484	16,671	1,000	332	6.5	89.2	2.5	1.7	2.6	90.2	5.4	1.8
320	13,515	1,652	314	4.0	90.1	4.0	1.9	2.0	85.5	10.5	2.0
215	10,168	2,432	277	2.9	88.5	6.5	2.1	1.6	77.7	18.6	2.1
181	7,580	3,172	268	2.4	86.0	9.5	2.1	1.6	67.7	28.3	2.4
114	4,320	3,494	210	1.9	81.6	14.4	2.0	1.4	53.1	42.9	2.6
90	2,395	3,473	127	1.6	76.2	20.3	1.9	1.5	39.4	57.1	2.1
46	1,156	2,947	54	1.3	69.5	27.2	1.9	1.1	27.5	70.1	1.3
37	504	2,314	33	0.7	58.1	39.6	1.5	1.3	17.5	80.1	1.1
17	171	1,505	18	1.1	47.1	50.6	1.3	1.0	10.0	88.0	1.1
12	38	849	8	1.1	32.7	64.8	1.4	1.3	4.2	93.6	0.9

第13表 配偶関係（4区分）、年齢（5歳階級）、

年次，年齢 (5歳階級)	15歳以上人口 1)			男			
	総数	男	女	未婚	有配偶	死別	離別
昭和10年	462,913	238,778	224,135	92,635	133,056	9,866	3,221
15 ～ 19歳	72,860	37,200	35,660	37,149	49	2	—
20 ～ 24	70,866	35,489	35,377	32,281	3,122	23	63
25 ～ 29	63,341	32,529	30,812	15,377	16,650	188	314
30 ～ 34	56,688	30,094	26,594	4,230	24,894	413	557
35 ～ 39	47,820	25,629	22,191	1,672	22,804	621	532
40 ～ 44	38,438	21,177	17,261	781	19,108	789	499
45 ～ 49	32,659	17,810	14,849	476	15,940	1,003	391
50 ～ 54	25,721	13,395	12,326	297	11,545	1,254	299
55 ～ 59	20,978	10,508	10,470	168	8,677	1,416	247
60 ～ 64	14,093	6,840	7,253	113	5,213	1,353	161
65 ～ 69	9,162	4,079	5,083	57	2,854	1,082	86
70 ～ 74	5,602	2,362	3,240	20	1,472	822	48
75 ～ 79	3,017	1,148	1,869	9	541	578	20
80歳以上	1,668	518	1,150	5	187	322	4
昭和15年 2)	635,791	332,457	303,334	138,558	177,360	16,539	
15 ～ 19歳	108,519	59,371	49,148	59,243	120	8	
20 ～ 24	91,550	46,600	44,950	43,730	2,812	58	
25 ～ 29	93,723	49,386	44,337	24,748	24,134	504	
30 ～ 34	74,371	39,449	34,922	5,847	32,557	1,045	
35 ～ 39	63,443	34,172	29,271	2,300	30,509	1,363	
40 ～ 44	51,398	27,562	23,836	1,175	24,884	1,503	
45 ～ 49	40,856	22,142	18,714	638	19,766	1,738	
50 ～ 54	34,412	18,150	16,262	359	15,887	1,904	
55 ～ 59	27,132	13,422	13,710	233	11,142	2,047	
60 ～ 64	21,743	10,247	11,496	157	7,957	2,133	
65 ～ 69	13,880	6,176	7,704	76	4,397	1,703	
70 ～ 74	8,112	3,356	4,756	34	2,084	1,238	
75 ～ 79	4,231	1,649	2,582	10	848	791	
80歳以上	2,421	775	1,646	8	263	504	
昭和25年	638,468	321,308	317,160	126,545	180,374	11,571	2,805
15 ～ 19歳	93,543	48,286	45,257	48,152	130	2	2
20 ～ 24	101,586	54,598	46,988	49,162	5,291	39	105
25 ～ 29	83,611	40,200	43,411	20,395	19,398	124	281
30 ～ 34	69,279	32,809	36,470	4,562	27,609	257	380
35 ～ 39	64,997	32,601	32,396	1,670	30,092	406	432
40 ～ 44	53,543	27,304	26,239	792	25,517	620	375
45 ～ 49	47,591	24,938	22,653	655	22,864	1,029	390
50 ～ 54	38,643	20,126	18,517	412	18,000	1,400	312
55 ～ 59	29,818	15,626	14,192	285	13,465	1,665	208
60 ～ 64	23,275	11,551	11,724	187	9,294	1,891	177
65 ～ 69	15,326	6,693	8,633	106	4,871	1,635	80
70 ～ 74	10,289	4,144	6,145	93	2,670	1,337	44
75 ～ 79	4,754	1,766	2,988	56	923	773	14
80歳以上	2,213	666	1,547	18	250	393	5

1) 配偶関係「不詳」を含む。

2) 内地人のみの人口。

男女別15歳以上人口 - 市 (大正9年~平成22年) (続き)

女				配偶関係別割合 (%)							
				男				女			
未婚	有配偶	死別	離別	未婚	有配偶	死別	離別	未婚	有配偶	死別	離別
59,916	132,851	27,813	3,555	38.8	55.7	4.1	1.3	26.7	59.3	12.4	1.6
33,919	1,710	6	25	99.9	0.1	0.0	—	95.1	4.8	0.0	0.1
18,936	16,076	129	236	91.0	8.8	0.1	0.2	53.5	45.4	0.4	0.7
4,195	25,662	425	530	47.3	51.2	0.6	1.0	13.6	83.3	1.4	1.7
1,267	23,912	817	598	14.1	82.7	1.4	1.9	4.8	89.9	3.1	2.2
565	19,885	1,214	527	6.5	89.0	2.4	2.1	2.5	89.6	5.5	2.4
319	14,778	1,751	413	3.7	90.2	3.7	2.4	1.8	85.6	10.1	2.4
227	11,575	2,692	355	2.7	89.5	5.6	2.2	1.5	78.0	18.1	2.4
171	8,360	3,497	298	2.2	86.2	9.4	2.2	1.4	67.8	28.4	2.4
127	5,837	4,248	258	1.6	82.6	13.5	2.4	1.2	55.7	40.6	2.5
87	2,920	4,092	154	1.7	76.2	19.8	2.4	1.2	40.3	56.4	2.1
75	1,378	3,539	91	1.4	70.0	26.5	2.1	1.5	27.1	69.6	1.8
18	519	2,664	39	0.8	62.3	34.8	2.0	0.6	16.0	82.2	1.2
6	199	1,644	20	0.8	47.1	50.3	1.7	0.3	10.6	88.0	1.1
4	40	1,095	11	1.0	36.1	62.2	0.8	0.3	3.5	95.2	1.0
84,402	176,613	42,319		41.7	53.3	5.0		27.8	58.2	14.0	
47,419	1,693	36		99.8	0.2	0.0		96.5	3.4	0.1	
25,673	18,975	302		93.8	6.0	0.1		57.1	42.2	0.7	
6,831	36,370	1,136		50.1	48.9	1.0		15.4	82.0	2.6	
2,143	31,052	1,727		14.8	82.5	2.6		6.1	88.9	4.9	
969	25,880	2,422		6.7	89.3	4.0		3.3	88.4	8.3	
495	20,316	3,025		4.3	90.3	5.5		2.1	85.2	12.7	
282	14,737	3,695		2.9	89.3	7.8		1.5	78.7	19.7	
192	11,148	4,922		2.0	87.5	10.5		1.2	68.6	30.3	
148	7,748	5,814		1.7	83.0	15.3		1.1	56.5	42.4	
126	5,095	6,275		1.5	77.7	20.8		1.1	44.3	54.6	
57	2,354	5,293		1.2	71.2	27.6		0.7	30.6	68.7	
42	871	3,843		1.0	62.1	36.9		0.9	18.3	80.8	
16	278	2,288		0.6	51.4	48.0		0.6	10.8	88.6	
9	96	1,541		1.0	33.9	65.0		0.5	5.8	93.6	
88,306	177,925	45,121	5,782	39.4	56.1	3.6	0.9	27.8	56.1	14.2	1.8
43,980	1,217	18	42	99.7	0.3	0.0	0.0	97.2	2.7	0.0	0.1
29,864	16,434	195	494	90.0	9.7	0.1	0.2	63.6	35.0	0.4	1.1
8,674	32,742	984	1,010	50.7	48.3	0.3	0.7	20.0	75.4	2.3	2.3
2,678	30,629	2,185	978	13.9	84.2	0.8	1.2	7.3	84.0	6.0	2.7
1,307	27,206	2,997	884	5.1	92.3	1.2	1.3	4.0	84.0	9.3	2.7
629	21,607	3,300	701	2.9	93.5	2.3	1.4	2.4	82.3	12.6	2.7
394	17,510	4,180	567	2.6	91.7	4.1	1.6	1.7	77.3	18.5	2.5
243	12,790	5,060	420	2.0	89.4	7.0	1.6	1.3	69.1	27.3	2.3
169	8,330	5,411	278	1.8	86.2	10.7	1.3	1.2	58.7	38.1	2.0
132	5,253	6,175	161	1.6	80.5	16.4	1.5	1.1	44.8	52.7	1.4
95	2,609	5,799	124	1.6	72.8	24.4	1.2	1.1	30.2	67.2	1.4
77	1,212	4,775	81	2.2	64.4	32.3	1.1	1.3	19.7	77.7	1.3
40	323	2,594	31	3.2	52.3	43.8	0.8	1.3	10.8	86.8	1.0
24	63	1,448	11	2.7	37.5	59.0	0.8	1.6	4.1	93.6	0.7

第13表 配偶関係（4区分）、年齢（5歳階級）、

年次, 年齢 (5歳階級)	15歳以上人口 1)			男			
	総数	男	女	未婚	有配偶	死別	離別
昭和30年	793,564	401,041	392,523	164,165	220,288	12,230	4,338
15 ~ 19歳	106,772	55,784	50,988	55,762	22	—	—
20 ~ 24	123,391	66,820	56,571	63,013	3,744	12	51
25 ~ 29	117,720	61,315	56,405	33,758	26,980	81	494
30 ~ 34	90,964	43,374	47,590	7,365	35,177	172	659
35 ~ 39	73,524	34,713	38,811	1,863	31,992	276	581
40 ~ 44	68,053	34,128	33,925	895	32,094	519	618
45 ~ 49	55,161	27,979	27,182	545	26,117	775	538
50 ~ 54	47,962	24,714	23,248	380	22,621	1,231	479
55 ~ 59	38,053	19,360	18,693	265	17,030	1,694	368
60 ~ 64	28,089	14,215	13,874	165	11,771	2,006	271
65 ~ 69	20,520	9,684	10,836	80	7,372	2,075	156
70 ~ 74	12,611	5,177	7,434	36	3,460	1,602	78
75 ~ 79	7,170	2,676	4,494	25	1,472	1,146	33
80歳以上	3,574	1,102	2,472	13	436	641	12
昭和35年	1,010,702	514,027	496,675	212,006	283,970	12,679	5,299
15 ~ 19歳	145,268	77,497	67,771	77,349	130	4	4
20 ~ 24	145,917	80,290	65,627	75,654	4,538	26	63
25 ~ 29	147,201	74,898	72,303	42,185	32,283	79	344
30 ~ 34	131,656	68,485	63,171	10,871	56,630	171	798
35 ~ 39	97,640	47,320	50,320	2,991	43,189	282	849
40 ~ 44	76,545	36,358	40,187	1,092	34,215	352	695
45 ~ 49	69,869	34,736	35,133	626	32,735	655	713
50 ~ 54	55,977	28,002	27,975	446	25,944	1,010	600
55 ~ 59	47,548	24,026	23,522	328	21,575	1,624	496
60 ~ 64	36,206	17,696	18,510	203	15,126	2,028	335
65 ~ 69	25,297	12,127	13,170	124	9,632	2,167	204
70 ~ 74	17,112	7,479	9,633	75	5,231	2,064	108
75 ~ 79	9,015	3,396	5,619	35	2,030	1,262	68
80歳以上	5,451	1,717	3,734	27	712	955	22
昭和40年	1,377,600	717,986	659,614	296,208	400,615	13,645	7,071
15 ~ 19歳	190,229	103,831	86,398	103,422	328	27	8
20 ~ 24	213,918	120,891	93,027	111,193	9,501	37	83
25 ~ 29	198,015	104,353	93,662	55,888	47,953	78	373
30 ~ 34	181,195	94,343	86,852	15,264	77,972	191	847
35 ~ 39	149,560	79,620	69,940	5,511	72,580	323	1,166
40 ~ 44	106,845	52,930	53,915	2,185	49,026	460	1,234
45 ~ 49	82,957	39,844	43,113	1,034	37,255	550	983
50 ~ 54	74,381	37,012	37,369	656	34,552	988	793
55 ~ 59	58,517	29,161	29,356	389	26,659	1,444	650
60 ~ 64	46,604	22,988	23,616	283	20,247	2,016	414
65 ~ 69	33,330	15,626	17,704	177	12,821	2,303	308
70 ~ 74	21,589	9,761	11,828	116	7,297	2,211	126
75 ~ 79	12,708	5,077	7,631	51	3,214	1,742	65
80歳以上	7,752	2,549	5,203	39	1,210	1,275	21

1) 配偶関係「不詳」を含む。

男女別15歳以上人口 - 市 (大正9年~平成22年) (続き)

女				配偶関係別割合 (%)							
				男				女			
未婚	有配偶	死別	離別	未婚	有配偶	死別	離別	未婚	有配偶	死別	離別
114,147	218,898	51,297	8,148	40.9	54.9	3.0	1.1	29.1	55.8	13.1	2.1
50,181	793	1	13	100.0	0.0	—	—	98.4	1.6	0.0	0.0
40,218	15,940	64	348	94.3	5.6	0.0	0.1	71.1	28.2	0.1	0.6
14,677	40,112	412	1,199	55.1	44.0	0.1	0.8	26.0	71.1	0.7	2.1
4,916	39,783	1,292	1,593	17.0	81.1	0.4	1.5	10.3	83.6	2.7	3.3
1,838	32,952	2,724	1,293	5.4	92.2	0.8	1.7	4.7	84.9	7.0	3.3
946	27,872	3,933	1,172	2.6	94.0	1.5	1.8	2.8	82.2	11.6	3.5
523	21,217	4,569	869	1.9	93.3	2.8	1.9	1.9	78.1	16.8	3.2
322	16,471	5,835	616	1.5	91.5	5.0	1.9	1.4	70.8	25.1	2.6
204	11,290	6,761	434	1.4	88.0	8.8	1.9	1.1	60.4	36.2	2.3
135	6,684	6,797	258	1.2	82.8	14.1	1.9	1.0	48.2	49.0	1.9
96	3,637	6,919	182	0.8	76.1	21.4	1.6	0.9	33.6	63.9	1.7
56	1,518	5,762	98	0.7	66.8	30.9	1.5	0.8	20.4	77.5	1.3
23	518	3,900	52	0.9	55.0	42.8	1.2	0.5	11.5	86.8	1.2
12	111	2,328	21	1.2	39.6	58.2	1.1	0.5	4.5	94.2	0.8
145,174	282,695	58,199	10,537	41.2	55.2	2.5	1.0	29.2	56.9	11.7	2.1
66,749	984	18	12	99.8	0.2	0.0	0.0	98.5	1.5	0.0	0.0
46,374	18,984	47	207	94.2	5.7	0.0	0.1	70.7	28.9	0.1	0.3
17,575	53,602	222	896	56.3	43.1	0.1	0.5	24.3	74.1	0.3	1.2
7,313	53,244	793	1,810	15.9	82.7	0.2	1.2	11.6	84.3	1.3	2.9
3,455	42,964	1,888	2,008	6.3	91.3	0.6	1.8	6.9	85.4	3.8	4.0
1,503	33,467	3,640	1,573	3.0	94.1	1.0	1.9	3.7	83.3	9.1	3.9
867	27,508	5,435	1,320	1.8	94.2	1.9	2.1	2.5	78.3	15.5	3.8
486	20,178	6,337	971	1.6	92.7	3.6	2.1	1.7	72.1	22.7	3.5
320	14,658	7,860	684	1.4	89.8	6.8	2.1	1.4	62.3	33.4	2.9
197	9,183	8,663	463	1.1	85.5	11.5	1.9	1.1	49.6	46.8	2.5
129	4,854	7,929	255	1.0	79.4	17.9	1.7	1.0	36.9	60.2	1.9
96	2,218	7,132	185	1.0	69.9	27.6	1.4	1.0	23.0	74.0	1.9
80	670	4,774	95	1.0	59.8	37.2	2.0	1.4	11.9	85.0	1.7
30	181	3,461	58	1.6	41.5	55.6	1.3	0.8	4.8	92.7	1.6
186,194	394,622	66,483	11,884	41.3	55.8	1.9	1.0	28.2	59.8	10.1	1.8
84,780	1,450	110	15	99.6	0.3	0.0	0.0	98.1	1.7	0.1	0.0
62,378	30,297	115	185	92.0	7.9	0.0	0.1	67.1	32.6	0.1	0.2
18,154	74,541	240	671	53.6	46.0	0.1	0.4	19.4	79.6	0.3	0.7
8,518	76,432	529	1,312	16.2	82.6	0.2	0.9	9.8	88.0	0.6	1.5
5,645	60,812	1,384	2,066	6.9	91.2	0.4	1.5	8.1	86.9	2.0	3.0
3,022	45,767	2,889	2,207	4.1	92.6	0.9	2.3	5.6	84.9	5.4	4.1
1,441	34,849	5,082	1,713	2.6	93.5	1.4	2.5	3.3	80.8	11.8	4.0
876	27,588	7,488	1,395	1.8	93.4	2.7	2.1	2.3	73.8	20.0	3.7
567	18,944	8,916	915	1.3	91.4	5.0	2.2	1.9	64.5	30.4	3.1
307	12,413	10,199	669	1.2	88.1	8.8	1.8	1.3	52.6	43.2	2.8
210	6,944	10,164	359	1.1	82.0	14.7	2.0	1.2	39.2	57.4	2.0
118	3,142	8,350	202	1.2	74.8	22.7	1.3	1.0	26.6	70.6	1.7
104	1,119	6,295	101	1.0	63.3	34.3	1.3	1.4	14.7	82.5	1.3
74	324	4,722	74	1.5	47.5	50.0	0.8	1.4	6.2	90.8	1.4

第13表 配偶関係（4区分）、年齢（5歳階級）、

年次, 年齢 (5歳階級)	15歳以上人口 1)			男			
	総数	男	女	未婚	有配偶	死別	離別
昭和45年	1,707,325	888,836	818,489	339,385	526,733	14,095	8,265
15 ～ 19歳	177,172	99,620	77,552	98,778	734	26	11
20 ～ 24	267,373	150,824	116,549	138,361	12,196	45	115
25 ～ 29	252,289	130,411	121,878	69,313	60,457	59	522
30 ～ 34	221,652	115,728	105,924	18,212	96,429	144	910
35 ～ 39	195,439	102,207	93,232	7,009	93,608	242	1,317
40 ～ 44	156,732	82,791	73,941	3,732	77,226	452	1,363
45 ～ 49	113,350	55,361	57,989	1,686	51,902	626	1,140
50 ～ 54	88,235	41,817	46,418	873	39,313	757	865
55 ～ 59	76,583	37,746	38,837	562	35,136	1,302	743
60 ～ 64	57,803	28,074	29,729	331	25,300	1,865	571
65 ～ 69	43,613	20,643	22,970	225	17,680	2,361	372
70 ～ 74	29,028	12,797	16,231	135	9,946	2,492	220
75 ～ 79	16,685	6,889	9,796	94	4,738	1,980	75
80歳以上	11,371	3,928	7,443	74	2,068	1,744	41
昭和50年	1,956,378	1,007,951	948,427	336,289	644,901	16,352	9,847
15 ～ 19歳	164,154	87,854	76,300	87,311	491	6	11
20 ～ 24	229,912	130,471	99,441	117,401	12,831	15	114
25 ～ 29	295,479	154,053	141,426	83,383	69,927	61	548
30 ～ 34	265,386	135,802	129,584	25,717	108,854	134	1,021
35 ～ 39	227,150	118,553	108,597	9,950	106,920	293	1,334
40 ～ 44	199,596	104,022	95,574	5,411	96,427	515	1,624
45 ～ 49	161,618	84,534	77,084	3,238	78,826	852	1,585
50 ～ 54	116,142	56,411	59,731	1,647	52,448	1,048	1,246
55 ～ 59	88,279	41,646	46,633	853	38,712	1,215	850
60 ～ 64	75,906	36,526	39,380	566	33,258	2,053	636
65 ～ 69	54,872	25,568	29,304	325	22,339	2,462	427
70 ～ 74	38,629	17,268	21,361	220	14,007	2,791	244
75 ～ 79	23,323	9,527	13,796	140	6,694	2,548	144
80歳以上	15,932	5,716	10,216	127	3,167	2,359	63
昭和55年	2,104,331	1,072,805	1,031,526	347,375	687,999	16,940	13,316
15 ～ 19歳	195,874	102,767	93,107	102,257	362	1	3
20 ～ 24	198,710	110,118	88,592	102,198	7,278	12	88
25 ～ 29	230,639	122,340	108,299	73,385	47,538	51	599
30 ～ 34	285,090	146,771	138,319	39,431	104,783	144	1,418
35 ～ 39	251,423	127,408	124,015	14,535	109,640	257	1,971
40 ～ 44	218,887	112,693	106,194	6,911	102,190	517	2,072
45 ～ 49	195,812	100,877	94,935	3,930	92,985	787	2,230
50 ～ 54	158,129	81,766	76,363	2,356	75,661	1,233	1,843
55 ～ 59	112,447	53,869	58,578	1,121	49,790	1,359	1,184
60 ～ 64	84,029	38,641	45,388	572	35,448	1,634	731
65 ～ 69	70,293	32,601	37,692	307	29,172	2,406	559
70 ～ 74	48,611	21,550	27,061	172	18,236	2,696	328
75 ～ 79	31,224	13,137	18,087	105	10,017	2,726	205
80歳以上	23,163	8,267	14,896	95	4,899	3,117	85

1) 配偶関係「不詳」を含む。

男女別15歳以上人口 - 市 (大正9年~平成22年) (続き)

女				配偶関係別割合 (%)							
				男				女			
未婚	有配偶	死別	離別	未婚	有配偶	死別	離別	未婚	有配偶	死別	離別
202,610	522,764	77,404	15,592	38.2	59.3	1.6	0.9	24.8	63.9	9.5	1.9
75,160	2,084	247	24	99.2	0.7	0.0	0.0	96.9	2.7	0.3	0.0
81,748	34,134	301	328	91.7	8.1	0.0	0.1	70.1	29.3	0.3	0.3
21,708	98,766	263	1,129	53.1	46.4	0.0	0.4	17.8	81.0	0.2	0.9
7,507	96,201	555	1,655	15.7	83.3	0.1	0.8	7.1	90.8	0.5	1.6
5,767	84,232	1,177	2,051	6.9	91.6	0.2	1.3	6.2	90.3	1.3	2.2
4,643	64,394	2,372	2,526	4.5	93.3	0.5	1.6	6.3	87.1	3.2	3.4
2,680	48,218	4,563	2,524	3.0	93.8	1.1	2.1	4.6	83.2	7.9	4.4
1,389	35,612	7,619	1,794	2.1	94.0	1.8	2.1	3.0	76.7	16.4	3.9
799	26,118	10,434	1,483	1.5	93.1	3.4	2.0	2.1	67.3	26.9	3.8
532	16,609	11,686	900	1.2	90.1	6.6	2.0	1.8	55.9	39.3	3.0
312	9,625	12,452	580	1.1	85.6	11.4	1.8	1.4	41.9	54.2	2.5
174	4,549	11,198	309	1.1	77.7	19.5	1.7	1.1	28.0	69.0	1.9
108	1,670	7,846	172	1.4	68.8	28.7	1.1	1.1	17.0	80.1	1.8
83	552	6,691	117	1.9	52.6	44.4	1.0	1.1	7.4	89.9	1.6
202,562	641,900	85,940	17,776	33.4	64.0	1.6	1.0	21.4	67.7	9.1	1.9
75,085	1,178	13	17	99.4	0.6	0.0	0.0	98.4	1.5	0.0	0.0
67,065	32,065	44	237	90.0	9.8	0.0	0.1	67.4	32.2	0.0	0.2
29,087	111,101	151	1,059	54.1	45.4	0.0	0.4	20.6	78.6	0.1	0.7
9,810	117,441	538	1,771	18.9	80.2	0.1	0.8	7.6	90.6	0.4	1.4
5,714	99,730	1,062	2,068	8.4	90.2	0.2	1.1	5.3	91.8	1.0	1.9
5,079	85,871	2,186	2,423	5.2	92.7	0.5	1.6	5.3	89.8	2.3	2.5
4,390	66,040	3,854	2,776	3.8	93.2	1.0	1.9	5.7	85.7	5.0	3.6
2,613	47,729	6,745	2,622	2.9	93.0	1.9	2.2	4.4	79.9	11.3	4.4
1,377	33,350	10,028	1,858	2.0	93.0	2.9	2.0	3.0	71.5	21.5	4.0
876	23,590	13,503	1,390	1.5	91.1	5.6	1.7	2.2	59.9	34.3	3.5
627	13,687	14,195	777	1.3	87.4	9.6	1.7	2.1	46.7	48.4	2.7
397	6,757	13,777	421	1.3	81.1	16.2	1.4	1.9	31.6	64.5	2.0
279	2,528	10,759	224	1.5	70.3	26.7	1.5	2.0	18.3	78.0	1.6
163	833	9,085	133	2.2	55.4	41.3	1.1	1.6	8.2	88.9	1.3
226,171	688,001	91,902	22,506	32.4	64.1	1.6	1.2	21.9	66.7	8.9	2.2
92,149	917	—	11	99.5	0.4	0.0	0.0	99.0	1.0	—	0.0
69,208	19,020	19	203	92.8	6.6	0.0	0.1	78.1	21.5	0.0	0.2
26,315	80,750	104	1,010	60.0	38.9	0.0	0.5	24.3	74.6	0.1	0.9
13,492	122,043	412	2,273	26.9	71.4	0.1	1.0	9.8	88.2	0.3	1.6
6,970	113,138	1,009	2,806	11.4	86.1	0.2	1.5	5.6	91.2	0.8	2.3
4,716	96,584	1,913	2,870	6.1	90.7	0.5	1.8	4.4	91.0	1.8	2.7
4,481	83,621	3,643	3,043	3.9	92.2	0.8	2.2	4.7	88.1	3.8	3.2
3,920	63,302	5,788	3,167	2.9	92.5	1.5	2.3	5.1	82.9	7.6	4.1
2,403	44,168	9,050	2,690	2.1	92.4	2.5	2.2	4.1	75.4	15.4	4.6
1,129	29,523	12,586	1,830	1.5	91.7	4.2	1.9	2.5	65.0	27.7	4.0
695	19,568	15,766	1,249	0.9	89.5	7.4	1.7	1.8	51.9	41.8	3.3
400	10,082	15,475	716	0.8	84.6	12.5	1.5	1.5	37.3	57.2	2.6
173	3,926	13,264	402	0.8	76.3	20.8	1.6	1.0	21.7	73.3	2.2
120	1,359	12,873	236	1.1	59.3	37.7	1.0	0.8	9.1	86.4	1.6

第13表 配偶関係（4区分）、年齢（5歳階級）、

年次, 年齢 (5歳階級)	15歳以上人口 1)			男			
	総数	男	女	未婚	有配偶	死別	離別
昭和60年	2,362,299	1,209,220	1,153,079	421,828	741,066	19,992	19,633
15 ～ 19歳	235,731	123,878	111,853	122,862	242	—	4
20 ～ 24	243,466	136,693	106,773	128,355	7,375	6	122
25 ～ 29	215,400	116,147	99,253	75,692	39,238	29	506
30 ～ 34	237,268	124,125	113,143	40,583	81,435	87	1,377
35 ～ 39	285,395	146,858	138,537	26,391	116,791	272	2,689
40 ～ 44	250,717	126,527	124,190	12,714	109,203	531	3,326
45 ～ 49	219,141	112,076	107,065	6,927	100,313	911	3,230
50 ～ 54	194,700	99,755	94,945	3,979	90,564	1,416	3,164
55 ～ 59	154,860	79,416	75,444	2,321	72,437	2,020	2,217
60 ～ 64	108,211	50,859	57,352	1,034	46,266	2,027	1,315
65 ～ 69	79,030	35,378	43,652	452	31,717	2,313	752
70 ～ 74	63,490	28,246	35,244	271	24,323	3,078	490
75 ～ 79	40,702	16,860	23,842	148	13,320	3,045	290
80歳以上	34,188	12,402	21,786	99	7,842	4,257	151
平成2年	2,651,769	1,355,640	1,296,129	497,269	798,679	22,515	23,730
15 ～ 19歳	264,682	137,728	126,954	135,340	334	2	5
20 ～ 24	286,611	158,341	128,270	148,481	7,111	14	143
25 ～ 29	260,155	141,841	118,314	98,388	41,031	31	672
30 ～ 34	223,838	117,667	106,171	41,822	73,396	68	1,378
35 ～ 39	238,065	123,884	114,181	26,940	93,528	190	2,317
40 ～ 44	287,270	146,814	140,456	21,082	120,150	530	3,912
45 ～ 49	252,544	126,681	125,863	11,206	109,302	941	4,217
50 ～ 54	219,254	111,670	107,584	6,276	99,206	1,506	3,754
55 ～ 59	191,981	97,685	94,296	3,814	87,810	2,200	3,136
60 ～ 64	149,369	75,094	74,275	2,213	67,575	2,852	1,990
65 ～ 69	102,313	46,868	55,445	909	41,876	2,734	1,102
70 ～ 74	72,360	31,050	41,310	396	27,093	2,785	562
75 ～ 79	54,682	23,014	31,668	244	18,817	3,433	340
80歳以上	48,645	17,303	31,342	158	11,450	5,229	202
平成7年	2,812,368	1,431,232	1,381,136	522,684	835,423	26,338	29,681
15 ～ 19歳	212,480	110,414	102,066	109,269	167	5	11
20 ～ 24	298,122	159,283	138,839	150,108	7,175	6	166
25 ～ 29	294,190	158,290	135,900	112,418	42,954	27	902
30 ～ 34	258,475	137,910	120,565	55,796	78,479	72	1,893
35 ～ 39	216,737	113,616	103,121	28,282	81,689	158	2,313
40 ～ 44	232,346	119,702	112,644	22,545	92,002	372	3,383
45 ～ 49	285,812	145,017	140,795	19,840	117,251	918	5,175
50 ～ 54	250,237	125,395	124,842	11,112	105,871	1,539	5,056
55 ～ 59	215,443	109,501	105,942	6,414	94,957	2,319	4,268
60 ～ 64	183,766	92,345	91,421	3,633	81,115	3,169	3,071
65 ～ 69	140,088	69,006	71,082	1,891	60,174	3,975	1,875
70 ～ 74	93,477	41,135	52,342	823	35,648	3,615	901
75 ～ 79	62,490	25,194	37,296	330	20,932	3,426	400
80歳以上	68,705	24,424	44,281	223	17,009	6,737	267

1) 配偶関係「不詳」を含む。

男女別15歳以上人口 - 市 (大正9年~平成22年) (続き)

女				配偶関係別割合 (%)							
				男				女			
未婚	有配偶	死別	離別	未婚	有配偶	死別	離別	未婚	有配偶	死別	離別
274,957	740,089	104,903	30,303	34.9	61.3	1.7	1.6	23.8	64.2	9.1	2.6
110,342	852	—	15	99.2	0.2	—	0.0	98.6	0.8	—	0.0
87,765	18,202	19	323	93.9	5.4	0.0	0.1	82.2	17.0	0.0	0.3
30,814	67,059	75	1,091	65.2	33.8	0.0	0.4	31.0	67.6	0.1	1.1
12,396	97,947	259	2,415	32.7	65.6	0.1	1.1	11.0	86.6	0.2	2.1
9,984	123,590	810	4,021	18.0	79.5	0.2	1.8	7.2	89.2	0.6	2.9
6,237	111,416	1,890	4,551	10.0	86.3	0.4	2.6	5.0	89.7	1.5	3.7
4,607	94,755	3,490	4,110	6.2	89.5	0.8	2.9	4.3	88.5	3.3	3.8
4,434	80,404	6,088	3,883	4.0	90.8	1.4	3.2	4.7	84.7	6.4	4.1
3,834	59,171	8,777	3,517	2.9	91.2	2.5	2.8	5.1	78.4	11.6	4.7
2,252	39,458	12,783	2,706	2.0	91.0	4.0	2.6	3.9	68.8	22.3	4.7
1,076	24,547	16,171	1,678	1.3	89.7	6.5	2.1	2.5	56.2	37.0	3.8
659	14,433	18,892	1,105	1.0	86.1	10.9	1.7	1.9	41.0	53.6	3.1
343	6,103	16,738	534	0.9	79.0	18.1	1.7	1.4	25.6	70.2	2.2
214	2,152	18,911	354	0.8	63.2	34.3	1.2	1.0	9.9	86.8	1.6
338,462	797,779	114,056	35,629	36.7	58.9	1.7	1.8	26.1	61.6	8.8	2.7
124,460	853	1	8	98.3	0.2	0.0	0.0	98.0	0.7	0.0	0.0
110,395	15,891	43	320	93.8	4.5	0.0	0.1	86.1	12.4	0.0	0.2
48,407	67,683	79	1,298	69.4	28.9	0.0	0.5	40.9	57.2	0.1	1.1
15,117	88,438	219	2,059	35.5	62.4	0.1	1.2	14.2	83.3	0.2	1.9
9,144	100,824	567	3,348	21.7	75.5	0.2	1.9	8.0	88.3	0.5	2.9
8,763	124,197	1,536	5,520	14.4	81.8	0.4	2.7	6.2	88.4	1.1	3.9
5,846	110,909	3,178	5,443	8.8	86.3	0.7	3.3	4.6	88.1	2.5	4.3
4,366	92,371	5,617	4,715	5.6	88.8	1.3	3.4	4.1	85.9	5.2	4.4
4,253	76,193	9,141	4,073	3.9	89.9	2.3	3.2	4.5	80.8	9.7	4.3
3,686	54,178	12,411	3,364	2.9	90.0	3.8	2.7	5.0	72.9	16.7	4.5
2,131	33,849	16,472	2,440	1.9	89.3	5.8	2.4	3.8	61.0	29.7	4.4
970	19,183	19,106	1,463	1.3	87.3	9.0	1.8	2.3	46.4	46.3	3.5
547	9,535	20,050	918	1.1	81.8	14.9	1.5	1.7	30.1	63.3	2.9
377	3,675	25,636	660	0.9	66.2	30.2	1.2	1.2	11.7	81.8	2.1
362,778	836,313	128,634	44,039	36.5	58.4	1.8	2.1	26.3	60.6	9.3	3.2
100,716	506	4	14	99.0	0.2	0.0	0.0	98.7	0.5	0.0	0.0
121,974	15,248	18	433	94.2	4.5	0.0	0.1	87.9	11.0	0.0	0.3
66,381	66,785	84	1,762	71.0	27.1	0.0	0.6	48.8	49.1	0.1	1.3
24,422	92,338	197	3,077	40.5	56.9	0.1	1.4	20.3	76.6	0.2	2.6
11,029	87,846	471	3,396	24.9	71.9	0.1	2.0	10.7	85.2	0.5	3.3
8,249	97,993	1,161	4,812	18.8	76.9	0.3	2.8	7.3	87.0	1.0	4.3
8,662	121,389	2,768	7,344	13.7	80.9	0.6	3.6	6.2	86.2	2.0	5.2
5,840	106,512	5,387	6,409	8.9	84.4	1.2	4.0	4.7	85.3	4.3	5.1
4,382	86,851	8,849	5,102	5.9	86.7	2.1	3.9	4.1	82.0	8.4	4.8
4,107	68,968	13,515	4,052	3.9	87.8	3.4	3.3	4.5	75.4	14.8	4.4
3,458	46,522	17,186	3,222	2.7	87.2	5.8	2.7	4.9	65.4	24.2	4.5
1,986	26,592	21,145	2,190	2.0	86.7	8.8	2.2	3.8	50.8	40.4	4.2
854	12,798	21,997	1,208	1.3	83.1	13.6	1.6	2.3	34.3	59.0	3.2
718	5,965	35,852	1,018	0.9	69.6	27.6	1.1	1.6	13.5	81.0	2.3

第13表 配偶関係（4区分）、年齢（5歳階級）、

年次, 年齢 (5歳階級)	15歳以上人口 1)			男			
	総数	男	女	未婚	有配偶	死別	離別
平成12年	2,940,204	1,484,181	1,456,023	521,674	869,399	30,144	37,944
15～19歳	187,668	96,700	90,968	96,318	360	3	14
20～24	242,649	128,649	114,000	122,897	5,545	22	164
25～29	304,789	158,999	145,790	117,850	39,993	41	1,081
30～34	297,688	156,429	141,259	71,234	82,594	74	2,481
35～39	256,155	135,554	120,601	36,907	91,380	194	3,306
40～44	214,927	111,550	103,377	21,810	83,424	311	3,425
45～49	229,690	117,171	112,519	19,102	90,166	694	4,413
50～54	279,550	140,722	138,828	16,846	112,534	1,565	6,309
55～59	243,237	121,049	122,188	9,110	100,495	2,452	5,941
60～64	206,798	103,674	103,124	4,868	87,922	3,373	4,940
65～69	173,238	85,105	88,133	2,630	72,896	4,334	3,169
70～74	128,977	61,505	67,472	1,291	51,702	5,053	1,656
75～79	83,573	35,240	48,333	513	28,494	4,285	625
80歳以上	91,265	31,834	59,431	298	21,894	7,743	420
平成17年	3,063,487	1,534,757	1,528,730	521,405	904,322	33,710	45,315
15～19歳	168,161	87,627	80,534	87,345	255	8	14
20～24	212,414	112,016	100,398	107,185	4,569	24	225
25～29	250,259	129,609	120,650	97,817	30,794	41	936
30～34	315,124	160,982	154,142	78,273	79,970	70	2,600
35～39	302,426	157,392	145,034	47,823	99,533	169	4,206
40～44	259,598	136,310	123,288	31,076	96,037	323	4,955
45～49	215,361	110,991	104,370	19,932	82,961	531	4,725
50～54	227,065	115,345	111,720	17,926	87,806	1,085	5,558
55～59	273,875	137,295	136,580	16,220	107,955	2,317	7,245
60～64	235,365	115,747	119,618	8,882	94,527	3,328	6,024
65～69	197,539	97,040	100,499	4,659	81,339	4,405	4,279
70～74	162,547	77,474	85,073	2,489	64,848	5,437	2,658
75～79	116,441	52,749	63,692	1,159	42,701	5,970	1,270
80歳以上	127,312	44,180	83,132	619	31,027	10,002	620
平成22年	3,176,601	1,583,778	1,592,823	552,456	915,588	37,973	50,306
15～19歳	168,162	87,361	80,801	86,553	270	6	16
20～24	197,155	104,390	92,765	98,281	3,692	27	169
25～29	225,350	116,612	108,738	86,313	26,256	40	733
30～34	261,838	134,465	127,373	65,462	63,862	69	1,960
35～39	320,659	163,731	156,928	60,112	96,402	174	4,026
40～44	305,224	158,174	147,050	46,392	103,619	326	5,347
45～49	260,186	136,281	123,905	32,387	95,175	531	6,078
50～54	213,224	109,392	103,832	21,233	80,401	853	5,432
55～59	223,587	113,486	110,101	19,575	84,308	1,607	6,262
60～64	265,000	131,567	133,433	17,415	101,230	3,380	7,711
65～69	225,298	109,060	116,238	9,926	86,999	4,739	5,659
70～74	185,515	88,481	97,034	4,974	72,623	5,850	3,788
75～79	147,250	66,651	80,599	2,456	54,160	6,864	2,072
80歳以上	178,153	64,127	114,026	1,377	46,591	13,507	1,053

1) 配偶関係「不詳」を含む。

男女別15歳以上人口 - 市 (大正9年~平成22年) (続き)

女				配偶関係別割合 (%)							
				男				女			
未婚	有配偶	死別	離別	未婚	有配偶	死別	離別	未婚	有配偶	死別	離別
373,787	871,672	140,533	55,597	35.1	58.6	2.0	2.6	25.7	59.9	9.7	3.8
90,268	668	2	25	99.6	0.4	0.0	0.0	99.2	0.7	0.0	0.0
103,620	9,879	25	439	95.5	4.3	0.0	0.1	90.9	8.7	0.0	0.4
80,857	62,379	93	2,373	74.1	25.2	0.0	0.7	55.5	42.8	0.1	1.6
37,568	99,067	204	4,263	45.5	52.8	0.0	1.6	26.6	70.1	0.1	3.0
17,135	96,352	477	5,325	27.2	67.4	0.1	2.4	14.2	79.9	0.4	4.4
9,421	87,026	907	5,091	19.6	74.8	0.3	3.1	9.1	84.2	0.9	4.9
7,680	95,323	2,022	6,473	16.3	77.0	0.6	3.8	6.8	84.7	1.8	5.8
8,067	115,773	4,754	8,849	12.0	80.0	1.1	4.5	5.8	83.4	3.4	6.4
5,414	99,753	8,443	7,179	7.5	83.0	2.0	4.9	4.4	81.6	6.9	5.9
3,982	79,427	13,137	5,234	4.7	84.8	3.3	4.8	3.9	77.0	12.7	5.1
3,769	60,485	18,558	3,942	3.1	85.7	5.1	3.7	4.3	68.6	21.1	4.5
3,114	37,649	22,469	2,905	2.1	84.1	8.2	2.7	4.6	55.8	33.3	4.3
1,717	18,696	24,636	1,929	1.5	80.9	12.2	1.8	3.6	38.7	51.0	4.0
1,175	9,195	44,806	1,570	0.9	68.8	24.3	1.3	2.0	15.5	75.4	2.6
377,487	907,803	156,486	69,589	34.0	58.9	2.2	3.0	24.7	59.4	10.2	4.6
79,920	579	3	27	99.7	0.3	0.0	0.0	99.2	0.7	0.0	0.0
91,657	8,110	23	565	95.7	4.1	0.0	0.2	91.3	8.1	0.0	0.6
73,645	44,886	62	1,978	75.5	23.8	0.0	0.7	61.0	37.2	0.1	1.6
48,364	100,311	200	5,098	48.6	49.7	0.0	1.6	31.4	65.1	0.1	3.3
26,019	109,382	455	7,107	30.4	63.2	0.1	2.7	17.9	75.4	0.3	4.9
15,197	97,924	869	7,772	22.8	70.5	0.2	3.6	12.3	79.4	0.7	6.3
9,033	85,626	1,575	7,028	18.0	74.7	0.5	4.3	8.7	82.0	1.5	6.7
7,469	91,901	3,351	7,870	15.5	76.1	0.9	4.8	6.7	82.3	3.0	7.0
7,965	109,711	7,458	9,892	11.8	78.6	1.7	5.3	5.8	80.3	5.5	7.2
5,266	92,577	12,515	7,739	7.7	81.7	2.9	5.2	4.4	77.4	10.5	6.5
3,945	71,557	18,073	5,395	4.8	83.8	4.5	4.4	3.9	71.2	18.0	5.4
3,601	51,414	24,560	3,838	3.2	83.7	7.0	3.4	4.2	60.4	28.9	4.5
2,941	28,776	27,620	2,691	2.2	81.0	11.3	2.4	4.6	45.2	43.4	4.2
2,465	15,049	59,722	2,589	1.4	70.2	22.6	1.4	3.0	18.1	71.8	3.1
397,855	921,408	171,143	79,145	34.9	57.8	2.4	3.2	25.0	57.8	10.7	5.0
80,182	344	8	30	99.1	0.3	0.0	0.0	99.2	0.4	0.0	0.0
84,716	6,504	46	461	94.1	3.5	0.0	0.2	91.3	7.0	0.0	0.5
68,305	37,087	72	1,752	74.0	22.5	0.0	0.6	62.8	34.1	0.1	1.6
44,124	78,100	145	3,632	48.7	47.5	0.1	1.5	34.6	61.3	0.1	2.9
35,565	112,183	441	7,202	36.7	58.9	0.1	2.5	22.7	71.5	0.3	4.6
24,662	110,743	891	9,210	29.3	65.5	0.2	3.4	16.8	75.3	0.6	6.3
15,701	95,952	1,618	9,445	23.8	69.8	0.4	4.5	12.7	77.4	1.3	7.6
9,622	82,348	2,599	8,299	19.4	73.5	0.8	5.0	9.3	79.3	2.5	8.0
8,142	86,900	5,236	8,730	17.2	74.3	1.4	5.5	7.4	78.9	4.8	7.9
8,360	102,146	11,146	10,402	13.2	76.9	2.6	5.9	6.3	76.6	8.4	7.8
5,715	83,293	18,049	7,633	9.1	79.8	4.3	5.2	4.9	71.7	15.5	6.6
4,259	61,374	24,718	5,041	5.6	82.1	6.6	4.3	4.4	63.2	25.5	5.2
3,796	39,899	31,590	3,391	3.7	81.3	10.3	3.1	4.7	49.5	39.2	4.2
4,706	24,535	74,584	3,917	2.1	72.7	21.1	1.6	4.1	21.5	65.4	3.4

第14表 配偶関係（4区分）、男女別15歳

年次, 地域	15歳以上人口 1)			男			
	総数	男	女	未婚	有配偶	死別	離別
平成17年							
横 浜 市	2,940,204	1,484,181	1,456,023	521,674	869,399	30,144	37,944
鶴 見 区	219,341	114,629	104,712	44,003	61,740	2,424	3,461
神 奈 川 区	185,155	95,740	89,415	39,532	49,358	1,937	2,665
西 区	69,451	35,179	34,272	14,084	17,858	900	1,122
中 区	109,675	57,744	51,931	19,887	28,076	1,643	4,703
南 区	171,117	85,212	85,905	30,706	46,677	2,451	3,226
港 南 区	190,282	94,988	95,294	30,685	58,737	1,845	2,359
保 土 ヶ 谷 区	174,355	87,635	86,720	31,718	50,423	1,899	2,223
旭 区	217,201	107,849	109,352	35,603	66,336	2,345	2,423
磯 子 区	142,776	70,606	72,170	23,891	42,292	1,583	1,910
金 沢 区	177,034	87,834	89,200	30,157	53,489	1,897	1,646
港 北 区	255,042	131,088	123,954	51,646	72,652	2,116	2,553
緑 区	134,391	67,752	66,639	22,811	41,126	1,116	1,326
青 葉 区	225,731	113,523	112,208	38,315	70,756	1,575	1,674
都 筑 区	122,815	62,360	60,455	18,759	41,088	951	1,137
戸 塚 区	215,251	108,217	107,034	37,235	65,605	1,933	2,113
栄 区	102,789	50,467	52,322	16,340	31,817	1,016	957
泉 区	124,314	61,590	62,724	18,858	39,796	1,337	1,199
瀬 谷 区	103,484	51,768	51,716	17,444	31,573	1,176	1,247
平成22年							
横 浜 市	3,176,601	1,583,778	1,592,823	552,456	915,588	37,973	50,306
鶴 見 区	234,540	121,935	112,605	46,684	64,319	2,653	4,430
神 奈 川 区	204,901	104,273	100,628	41,670	53,527	2,251	3,591
西 区	83,799	42,240	41,559	16,602	21,318	941	1,589
中 区	123,249	64,832	58,417	28,007	30,253	1,590	3,771
南 区	173,164	85,975	87,189	33,083	45,104	2,622	4,137
港 南 区	192,977	95,445	97,532	31,756	57,973	2,449	3,156
保 土 ヶ 谷 区	180,400	89,751	90,649	32,660	49,982	2,369	2,879
旭 区	218,557	106,395	112,162	33,897	64,394	3,139	3,370
磯 子 区	143,056	70,230	72,826	23,765	40,832	1,889	2,361
金 沢 区	181,542	89,051	92,491	28,985	53,872	2,272	2,488
港 北 区	286,268	145,613	140,655	56,295	79,407	2,727	3,711
緑 区	151,524	74,946	76,578	25,181	44,995	1,715	2,228
青 葉 区	257,490	126,407	131,083	41,646	79,333	2,436	2,488
都 筑 区	160,910	79,796	81,114	22,927	52,010	1,453	1,829
戸 塚 区	234,396	116,060	118,336	37,211	71,668	2,691	3,118
栄 区	108,062	52,695	55,367	15,507	33,693	1,347	1,487
泉 区	133,440	65,159	68,281	19,744	41,136	1,823	1,864
瀬 谷 区	108,326	52,975	55,351	16,836	31,772	1,606	1,809

1) 配偶関係「不詳」を含む。

以上人口 - 市、区 (平成17年、22年)

女				配偶関係別割合 (%)							
				男				女			
未婚	有配偶	死別	離別	未婚	有配偶	死別	離別	未婚	有配偶	死別	離別
373,787	871,672	140,533	55,597	35.1	58.6	2.0	2.6	25.7	59.9	9.7	3.8
26,934	60,701	11,445	4,359	38.4	53.9	2.1	3.0	25.7	58.0	10.9	4.2
25,534	49,062	9,867	3,778	41.3	51.6	2.0	2.8	28.6	54.9	11.0	4.2
9,876	17,655	4,433	1,720	40.0	50.8	2.6	3.2	28.8	51.5	12.9	5.0
13,961	27,656	6,285	2,828	34.4	48.6	2.8	8.1	26.9	53.3	12.1	5.4
22,856	46,776	10,476	4,460	36.0	54.8	2.9	3.8	26.6	54.5	12.2	5.2
23,411	58,872	8,714	3,652	32.3	61.8	1.9	2.5	24.6	61.8	9.1	3.8
22,359	50,594	9,038	3,723	36.2	57.5	2.2	2.5	25.8	58.3	10.4	4.3
26,695	66,935	10,760	4,184	33.0	61.5	2.2	2.2	24.4	61.2	9.8	3.8
18,259	42,392	7,728	3,144	33.8	59.9	2.2	2.7	25.3	58.7	10.7	4.4
23,034	54,114	8,855	2,839	34.3	60.9	2.2	1.9	25.8	60.7	9.9	3.2
35,452	72,538	10,447	4,190	39.4	55.4	1.6	1.9	28.6	58.5	8.4	3.4
16,289	41,346	5,550	2,388	33.7	60.7	1.6	2.0	24.4	62.0	8.3	3.6
29,450	71,534	7,570	2,873	33.8	62.3	1.4	1.5	26.2	63.8	6.7	2.6
13,029	41,231	4,107	1,812	30.1	65.9	1.5	1.8	21.6	68.2	6.8	3.0
26,816	66,089	9,463	3,486	34.4	60.6	1.8	2.0	25.1	61.7	8.8	3.3
13,429	32,242	4,703	1,723	32.4	63.0	2.0	1.9	25.7	61.6	9.0	3.3
14,159	40,136	5,892	2,140	30.6	64.6	2.2	1.9	22.6	64.0	9.4	3.4
12,244	31,799	5,200	2,298	33.7	61.0	2.3	2.4	23.7	61.5	10.1	4.4
397,855	921,408	171,143	79,145	34.9	57.8	2.4	3.2	25.0	57.8	10.7	5.0
28,746	63,529	11,880	5,918	38.3	52.7	2.2	3.6	25.5	56.4	10.6	5.3
28,843	53,271	10,965	5,084	40.0	51.3	2.2	3.4	28.7	52.9	10.9	5.1
12,455	21,164	4,656	2,251	39.3	50.5	2.2	3.8	30.0	50.9	11.2	5.4
17,074	30,218	6,587	3,685	43.2	46.7	2.5	5.8	29.2	51.7	11.3	6.3
23,923	45,263	11,079	5,889	38.5	52.5	3.0	4.8	27.4	51.9	12.7	6.8
23,100	58,217	10,699	5,328	33.3	60.7	2.6	3.3	23.7	59.7	11.0	5.5
22,864	50,372	10,973	4,956	36.4	55.7	2.6	3.2	25.2	55.6	12.1	5.5
25,523	65,119	13,684	5,806	31.9	60.5	3.0	3.2	22.8	58.1	12.2	5.2
17,619	41,054	8,750	4,108	33.8	58.1	2.7	3.4	24.2	56.4	12.0	5.6
22,089	54,539	10,266	4,217	32.5	60.5	2.6	2.8	23.9	59.0	11.1	4.6
40,297	79,297	12,982	5,993	38.7	54.5	1.9	2.5	28.6	56.4	9.2	4.3
17,863	45,411	8,006	4,068	33.6	60.0	2.3	3.0	23.3	59.3	10.5	5.3
33,530	81,036	11,325	4,548	32.9	62.8	1.9	2.0	25.6	61.8	8.6	3.5
17,798	52,748	6,299	2,793	28.7	65.2	1.8	2.3	21.9	65.0	7.8	3.4
27,052	72,296	12,441	5,324	32.1	61.8	2.3	2.7	22.9	61.1	10.5	4.5
12,177	34,161	5,925	2,415	29.4	63.9	2.6	2.8	22.0	61.7	10.7	4.4
14,829	41,658	7,751	3,200	30.3	63.1	2.8	2.9	21.7	61.0	11.4	4.7
12,073	32,055	6,875	3,562	31.8	60.0	3.0	3.4	21.8	57.9	12.4	6.4

第15表 在学か否か・最終卒業学校の種類（6区分）、
 ー 市（昭和35年、45年、55年、平成2年、12年）

その1 昭和35年、45年、55年

年次, 男女, 年齢 (5歳階級)	15 歳 以 上 人 口					
	総 数 1)	卒 業 者				
		総 数 2)	小学校・ 中学校 3)	高校・ 旧中	短大・ 高専	大学・ 大学院
昭和35年 総数	1,010,702	919,783	528,475	291,614	99,694	
男	514,027	460,666	252,574	127,828	80,264	
女	496,675	459,117	275,901	163,786	19,430	
昭和45年 総数	1,707,325	1,554,060	653,080	634,753	265,247	
男	888,836	796,201	316,203	286,274	193,236	
女	818,489	757,859	336,877	348,479	72,011	
昭和55年 総数	2,104,331	1,887,830	512,416	879,394	169,750	316,408
15 ～ 19 歳	195,874	39,198	10,291	28,838	—	—
20 ～ 24	198,710	144,263	12,472	79,661	27,515	24,262
25 ～ 29	230,639	227,872	25,159	109,536	29,995	62,186
30 ～ 34	285,090	284,432	44,133	141,141	29,394	68,419
35 ～ 39	251,423	251,219	56,760	126,492	18,100	48,598
40 ～ 44	218,887	218,741	56,985	109,361	12,801	38,398
45 ～ 49	195,812	195,683	55,739	96,647	9,657	32,557
50 ～ 54	158,129	158,025	52,582	71,210	14,720	18,645
55 ～ 59	112,447	112,334	48,733	42,278	11,179	9,372
60 ～ 64	84,029	83,899	43,508	28,764	6,142	4,946
65 歳 以 上	173,291	172,164	106,054	45,466	10,247	9,025
男	1,072,805	950,168	242,856	381,953	59,513	259,221
15 ～ 19 歳	102,767	22,656	6,503	16,114	—	—
20 ～ 24	110,118	70,889	7,942	39,426	6,168	17,148
25 ～ 29	122,340	120,095	14,143	50,948	7,304	47,132
30 ～ 34	146,771	146,311	23,134	60,670	7,316	54,266
35 ～ 39	127,408	127,298	28,379	53,408	4,832	39,699
40 ～ 44	112,693	112,619	27,520	47,377	3,783	32,963
45 ～ 49	100,877	100,825	27,179	40,550	3,139	29,055
50 ～ 54	81,766	81,725	26,609	28,517	8,648	17,291
55 ～ 59	53,869	53,835	21,597	15,629	7,378	8,723
60 ～ 64	38,641	38,595	18,383	11,124	4,160	4,632
65 歳 以 上	75,555	75,320	41,467	18,190	6,785	8,312
女	1,031,526	937,662	269,560	497,441	110,237	57,187
15 ～ 19 歳	93,107	16,542	3,788	12,724	—	—
20 ～ 24	88,592	73,374	4,530	40,235	21,347	7,114
25 ～ 29	108,299	107,777	11,016	58,588	22,691	15,054
30 ～ 34	138,319	138,121	20,999	80,471	22,078	14,153
35 ～ 39	124,015	123,921	28,381	73,084	13,268	8,899
40 ～ 44	106,194	106,122	29,465	61,984	9,018	5,435
45 ～ 49	94,935	94,858	28,560	56,097	6,518	3,502
50 ～ 54	76,363	76,300	25,973	42,693	6,072	1,354
55 ～ 59	58,578	58,499	27,136	26,649	3,801	649
60 ～ 64	45,388	45,304	25,125	17,640	1,982	314
65 歳 以 上	97,736	96,844	64,587	27,276	3,462	713

1) 昭和35年は、在学か否かの別「不詳」を含む。
 2) 最終卒業学校の種類「不詳」を含む。
 3) 高等小学校、旧青年学校を含む。

年齢（5歳階級）、男女別15歳以上人口
、22年)

		在学か否か・最終卒業学校の種類別割合 (%)								
在学者	未就学者	総数 1)	卒業者				在学者	未就学者		
			総数 2)	小学校・ 中学校 3)	高校・ 旧中	短大・ 高専			大学・ 大学院	
82,568	8,136	100.0	91.0	52.3	28.9	9.9	8.2	0.8		
51,288	1,982	100.0	89.6	49.1	24.9	15.6	10.0	0.4		
31,280	6,154	100.0	92.4	55.5	33.0	3.9	6.3	1.2		
148,894	4,371	100.0	91.0	38.3	37.2	15.5	8.7	0.3		
91,246	1,389	100.0	89.6	35.6	32.2	21.7	10.3	0.2		
57,648	2,982	100.0	92.6	41.2	42.6	8.8	7.0	0.4		
214,218	2,283	100.0	89.7	24.4	41.8	8.1	15.0	10.2		
156,602	74	100.0	20.0	5.3	14.7	—	—	80.0		
54,317	130	100.0	72.6	6.3	40.1	13.8	12.2	27.3		
2,601	166	100.0	98.8	10.9	47.5	13.0	27.0	1.1		
502	156	100.0	99.8	15.5	49.5	10.3	24.0	0.2		
94	110	100.0	99.9	22.6	50.3	7.2	19.3	0.0		
35	111	100.0	99.9	26.0	50.0	5.8	17.5	0.0		
16	113	100.0	99.9	28.5	49.4	4.9	16.6	0.0		
9	95	100.0	99.9	33.3	45.0	9.3	11.8	0.0		
2	111	100.0	99.9	43.3	37.6	9.9	8.3	0.0		
4	126	100.0	99.8	51.8	34.2	7.3	5.9	0.0		
36	1,091	100.0	99.3	61.2	26.2	5.9	5.2	0.0		
121,836	801	100.0	88.6	22.6	35.6	5.5	24.2	11.4		
80,061	50	100.0	22.0	6.3	15.7	—	—	77.9		
39,148	81	100.0	64.4	7.2	35.8	5.6	15.6	35.6		
2,154	91	100.0	98.2	11.6	41.6	6.0	38.5	1.8		
370	90	100.0	99.7	15.8	41.3	5.0	37.0	0.3		
53	57	100.0	99.9	22.3	41.9	3.8	31.2	0.0		
21	53	100.0	99.9	24.4	42.0	3.4	29.3	0.0		
7	45	100.0	99.9	26.9	40.2	3.1	28.8	0.0		
3	38	100.0	99.9	32.5	34.9	10.6	21.1	0.0		
2	32	100.0	99.9	40.1	29.0	13.7	16.2	0.0		
3	43	100.0	99.9	47.6	28.8	10.8	12.0	0.0		
14	221	100.0	99.7	54.9	24.1	9.0	11.0	0.0		
92,382	1,482	100.0	90.9	26.1	48.2	10.7	5.5	9.0		
76,541	24	100.0	17.8	4.1	13.7	—	—	82.2		
15,169	49	100.0	82.8	5.1	45.4	24.1	8.0	17.1		
447	75	100.0	99.5	10.2	54.1	21.0	13.9	0.4		
132	66	100.0	99.9	15.2	58.2	16.0	10.2	0.1		
41	53	100.0	99.9	22.9	58.9	10.7	7.2	0.0		
14	58	100.0	99.9	27.7	58.4	8.5	5.1	0.0		
9	68	100.0	99.9	30.1	59.1	6.9	3.7	0.0		
6	57	100.0	99.9	34.0	55.9	8.0	1.8	0.0		
—	79	100.0	99.9	46.3	45.5	6.5	1.1	—		
1	83	100.0	99.8	55.4	38.9	4.4	0.7	0.0		
22	870	100.0	99.1	66.1	27.9	3.5	0.7	0.0		

第15表 在学か否か・最終卒業学校の種類（6区分）、
 ー市（昭和35年、45年、55年、平成2年、12年）

その2 平成2年

年次, 男女, 年齢 (5歳階級)	15歳以上人口					
	総数	卒業者				
		総数 1)	小学校・ 中学校	高校・ 旧中	短大・ 高専	大学・ 大学院
平成2年 総数	2,651,769	2,349,003	430,793	1,047,835	307,872	511,208
15～19歳	264,682	48,320	11,270	37,050	—	—
20～24	286,611	207,786	14,191	102,494	56,064	32,128
25～29	260,155	256,030	11,600	94,346	55,879	89,074
30～34	223,838	222,793	10,552	83,104	42,466	82,527
35～39	238,065	237,674	20,470	105,806	35,018	71,661
40～44	287,270	286,977	37,023	136,633	33,632	73,700
45～49	252,544	252,327	50,274	123,826	21,515	51,096
50～54	219,254	219,105	52,156	106,531	15,266	39,838
55～59	191,981	191,827	50,186	92,377	11,000	33,198
60～64	149,369	149,213	43,472	68,744	14,449	18,607
65～69	102,313	102,145	39,143	40,808	10,560	8,926
70～74	72,360	72,187	34,001	26,101	5,463	4,547
75～79	54,682	54,483	28,173	17,650	3,692	3,265
80～84	30,555	30,311	16,978	8,433	1,954	1,803
85歳以上	18,090	17,825	11,304	3,932	914	838
男	1,355,640	1,189,580	205,842	469,003	90,746	398,404
15～19歳	137,728	29,239	7,048	22,191	—	—
20～24	158,341	105,402	9,267	55,073	17,355	22,093
25～29	141,841	138,776	7,636	46,858	14,773	66,498
30～34	117,667	117,015	6,691	38,828	9,140	60,065
35～39	123,884	123,670	11,816	48,047	7,922	53,324
40～44	146,814	146,664	19,940	58,355	7,661	57,644
45～49	126,681	126,582	25,437	51,965	5,212	41,131
50～54	111,670	111,604	25,424	45,622	3,993	33,879
55～59	97,685	97,613	24,301	38,204	3,250	29,393
60～64	75,094	75,025	20,648	27,752	7,865	16,918
65～69	46,868	46,801	15,651	15,324	6,499	8,158
70～74	31,050	31,000	12,883	9,818	3,338	4,095
75～79	23,014	22,967	10,487	6,769	2,179	2,903
80～84	11,513	11,465	5,522	2,991	1,041	1,564
85歳以上	5,790	5,757	3,091	1,206	518	739
女	1,296,129	1,159,423	224,951	578,832	217,126	112,804
15～19歳	126,954	19,081	4,222	14,859	—	—
20～24	128,270	102,384	4,924	47,421	38,709	10,035
25～29	118,314	117,254	3,964	47,488	41,106	22,576
30～34	106,171	105,778	3,861	44,276	33,326	22,462
35～39	114,181	114,004	8,654	57,759	27,096	18,337
40～44	140,456	140,313	17,083	78,278	25,971	16,056
45～49	125,863	125,745	24,837	71,861	16,303	9,965
50～54	107,584	107,501	26,732	60,909	11,273	5,959
55～59	94,296	94,214	25,885	54,173	7,750	3,805
60～64	74,275	74,188	22,824	40,992	6,584	1,689
65～69	55,445	55,344	23,492	25,484	4,061	768
70～74	41,310	41,187	21,118	16,283	2,125	452
75～79	31,668	31,516	17,686	10,881	1,513	362
80～84	19,042	18,846	11,456	5,442	913	239
85歳以上	12,300	12,068	8,213	2,726	396	99

1)最終卒業学校の種類「不詳」を含む。

年齢（5歳階級）、男女別15歳以上人口
、22年）（続き）

		在学か否か・最終卒業学校の種類別割合（%）							
在学者	未就学者	総数	卒業者					在学者	未就学者
			総数 1)	小学校・ 中学校	高校・ 旧中	短大・ 高専	大学・ 大学院		
300,633	2,133	100.0	88.6	16.2	39.5	11.6	19.3	11.3	0.1
216,284	78	100.0	18.3	4.3	14.0	—	—	81.7	0.0
78,762	63	100.0	72.5	5.0	35.8	19.6	11.2	27.5	0.0
4,042	83	100.0	98.4	4.5	36.3	21.5	34.2	1.6	0.0
910	135	100.0	99.5	4.7	37.1	19.0	36.9	0.4	0.1
238	153	100.0	99.8	8.6	44.4	14.7	30.1	0.1	0.1
145	148	100.0	99.9	12.9	47.6	11.7	25.7	0.1	0.1
100	117	100.0	99.9	19.9	49.0	8.5	20.2	0.0	0.0
38	111	100.0	99.9	23.8	48.6	7.0	18.2	0.0	0.1
46	108	100.0	99.9	26.1	48.1	5.7	17.3	0.0	0.1
34	122	100.0	99.9	29.1	46.0	9.7	12.5	0.0	0.1
11	157	100.0	99.8	38.3	39.9	10.3	8.7	0.0	0.2
9	164	100.0	99.8	47.0	36.1	7.5	6.3	0.0	0.2
6	193	100.0	99.6	51.5	32.3	6.8	6.0	0.0	0.4
5	239	100.0	99.2	55.6	27.6	6.4	5.9	0.0	0.8
3	262	100.0	98.5	62.5	21.7	5.1	4.6	0.0	1.4
165,260	800	100.0	87.8	15.2	34.6	6.7	29.4	12.2	0.1
108,437	52	100.0	21.2	5.1	16.1	—	—	78.7	0.0
52,906	33	100.0	66.6	5.9	34.8	11.0	14.0	33.4	0.0
3,026	39	100.0	97.8	5.4	33.0	10.4	46.9	2.1	0.0
576	76	100.0	99.4	5.7	33.0	7.8	51.0	0.5	0.1
130	84	100.0	99.8	9.5	38.8	6.4	43.0	0.1	0.1
64	86	100.0	99.9	13.6	39.7	5.2	39.3	0.0	0.1
42	57	100.0	99.9	20.1	41.0	4.1	32.5	0.0	0.0
18	48	100.0	99.9	22.8	40.9	3.6	30.3	0.0	0.0
24	48	100.0	99.9	24.9	39.1	3.3	30.1	0.0	0.0
20	49	100.0	99.9	27.5	37.0	10.5	22.5	0.0	0.1
7	60	100.0	99.9	33.4	32.7	13.9	17.4	0.0	0.1
5	45	100.0	99.8	41.5	31.6	10.8	13.2	0.0	0.1
3	44	100.0	99.8	45.6	29.4	9.5	12.6	0.0	0.2
2	46	100.0	99.6	48.0	26.0	9.0	13.6	0.0	0.4
—	33	100.0	99.4	53.4	20.8	8.9	12.8	—	0.6
135,373	1,333	100.0	89.5	17.4	44.7	16.8	8.7	10.4	0.1
107,847	26	100.0	15.0	3.3	11.7	—	—	84.9	0.0
25,856	30	100.0	79.8	3.8	37.0	30.2	7.8	20.2	0.0
1,016	44	100.0	99.1	3.4	40.1	34.7	19.1	0.9	0.0
334	59	100.0	99.6	3.6	41.7	31.4	21.2	0.3	0.1
108	69	100.0	99.8	7.6	50.6	23.7	16.1	0.1	0.1
81	62	100.0	99.9	12.2	55.7	18.5	11.4	0.1	0.0
58	60	100.0	99.9	19.7	57.1	13.0	7.9	0.0	0.0
20	63	100.0	99.9	24.8	56.6	10.5	5.5	0.0	0.1
22	60	100.0	99.9	27.5	57.4	8.2	4.0	0.0	0.1
14	73	100.0	99.9	30.7	55.2	8.9	2.3	0.0	0.1
4	97	100.0	99.8	42.4	46.0	7.3	1.4	0.0	0.2
4	119	100.0	99.7	51.1	39.4	5.1	1.1	0.0	0.3
3	149	100.0	99.5	55.8	34.4	4.8	1.1	0.0	0.5
3	193	100.0	99.0	60.2	28.6	4.8	1.3	0.0	1.0
3	229	100.0	98.1	66.8	22.2	3.2	0.8	0.0	1.9

第15表 在学か否か・最終卒業学校の種類（6区分）、
 ー市（昭和35年、45年、55年、平成2年、12年）

その3 平成12年

年次, 男女, 年齢 (5歳階級)		15 歳 以 上 人 口				
		総 数	卒 業 者			
			総 数 1)	小学校・ 中学校	高校・ 旧中	短大・ 高専
平成12年 総数	2,940,204	2,683,629	361,496	1,076,736	420,415	676,295
15 ～ 19 歳	187,668	23,844	7,366	16,478	—	—
20 ～ 24	242,649	161,034	10,392	65,330	46,710	32,022
25 ～ 29	304,789	298,400	14,557	95,408	76,139	95,077
30 ～ 34	297,688	295,567	13,774	98,625	69,518	98,418
35 ～ 39	256,155	255,515	10,708	88,174	54,394	90,843
40 ～ 44	214,927	214,602	9,738	75,034	39,581	80,808
45 ～ 49	229,690	229,476	18,530	97,657	33,241	69,040
50 ～ 54	279,550	279,277	33,915	126,829	32,567	70,838
55 ～ 59	243,237	243,064	46,267	114,137	19,910	47,733
60 ～ 64	206,798	206,636	47,689	96,425	13,558	35,679
65 ～ 69	173,238	173,037	43,337	80,697	9,424	28,377
70 ～ 74	128,977	128,844	35,025	58,170	11,626	15,354
75 ～ 79	83,573	83,420	29,363	32,856	7,923	6,953
80 ～ 84	50,526	50,404	21,461	18,380	3,431	2,923
85 歳 以 上	40,739	40,509	19,374	12,536	2,393	2,230
男	1,484,181	1,344,481	170,401	483,468	115,245	493,597
15 ～ 19 歳	96,700	13,842	4,347	9,495	—	—
20 ～ 24	128,649	78,110	6,036	36,192	13,939	17,865
25 ～ 29	158,999	154,859	8,418	50,695	22,911	62,139
30 ～ 34	156,429	155,341	8,415	49,621	19,220	68,745
35 ～ 39	135,554	135,257	6,684	42,595	13,042	66,112
40 ～ 44	111,550	111,406	5,784	34,772	8,040	57,376
45 ～ 49	117,171	117,079	10,207	43,489	6,972	50,092
50 ～ 54	140,722	140,591	17,635	53,344	7,093	54,302
55 ～ 59	121,049	120,964	22,769	47,519	4,732	37,992
60 ～ 64	103,674	103,600	22,581	40,666	3,451	29,999
65 ～ 69	85,105	85,011	19,655	32,165	2,614	24,812
70 ～ 74	61,505	61,450	15,419	21,998	6,006	13,675
75 ～ 79	35,240	35,197	10,505	11,241	4,446	6,156
80 ～ 84	18,938	18,911	6,828	6,050	1,755	2,533
85 歳 以 上	12,896	12,863	5,118	3,626	1,024	1,799
女	1,456,023	1,339,148	191,095	593,268	305,170	182,698
15 ～ 19 歳	90,968	10,002	3,019	6,983	—	—
20 ～ 24	114,000	82,924	4,356	29,138	32,771	14,157
25 ～ 29	145,790	143,541	6,139	44,713	53,228	32,938
30 ～ 34	141,259	140,226	5,359	49,004	50,298	29,673
35 ～ 39	120,601	120,258	4,024	45,579	41,352	24,731
40 ～ 44	103,377	103,196	3,954	40,262	31,541	23,432
45 ～ 49	112,519	112,397	8,323	54,168	26,269	18,948
50 ～ 54	138,828	138,686	16,280	73,485	25,474	16,536
55 ～ 59	122,188	122,100	23,498	66,618	15,178	9,741
60 ～ 64	103,124	103,036	25,108	55,759	10,107	5,680
65 ～ 69	88,133	88,026	23,682	48,532	6,810	3,565
70 ～ 74	67,472	67,394	19,606	36,172	5,620	1,679
75 ～ 79	48,333	48,223	18,858	21,615	3,477	797
80 ～ 84	31,588	31,493	14,633	12,330	1,676	390
85 歳 以 上	27,843	27,646	14,256	8,910	1,369	431

1)最終卒業学校の種類「不詳」を含む。

年齢（5歳階級）、男女別15歳以上人口
、22年）（続き）

		在学か否か・最終卒業学校の種類別割合（％）								
在学者	未就学者	総数	卒業者				在学者	未就学者		
			総数 1)	小学校・ 中学校	高校・ 旧中	短大・ 高専			大学・ 大学院	
254,489	2,086	100.0	91.3	12.3	36.6	14.3	23.0	8.7	0.1	
163,722	102	100.0	12.7	3.9	8.8	—	—	87.2	0.1	
81,517	98	100.0	66.4	4.3	26.9	19.3	13.2	33.6	0.0	
6,238	151	100.0	97.9	4.8	31.3	25.0	31.2	2.0	0.0	
1,978	143	100.0	99.3	4.6	33.1	23.4	33.1	0.7	0.0	
501	139	100.0	99.8	4.2	34.4	21.2	35.5	0.2	0.1	
183	142	100.0	99.8	4.5	34.9	18.4	37.6	0.1	0.1	
105	109	100.0	99.9	8.1	42.5	14.5	30.1	0.0	0.0	
109	164	100.0	99.9	12.1	45.4	11.6	25.3	0.0	0.1	
52	121	100.0	99.9	19.0	46.9	8.2	19.6	0.0	0.0	
40	122	100.0	99.9	23.1	46.6	6.6	17.3	0.0	0.1	
25	176	100.0	99.9	25.0	46.6	5.4	16.4	0.0	0.1	
12	121	100.0	99.9	27.2	45.1	9.0	11.9	0.0	0.1	
4	149	100.0	99.8	35.1	39.3	9.5	8.3	0.0	0.2	
3	119	100.0	99.8	42.5	36.4	6.8	5.8	0.0	0.2	
—	230	100.0	99.4	47.6	30.8	5.9	5.5	—	0.6	
138,777	923	100.0	90.6	11.5	32.6	7.8	33.3	9.4	0.1	
82,796	62	100.0	14.3	4.5	9.8	—	—	85.6	0.1	
50,479	60	100.0	60.7	4.7	28.1	10.8	13.9	39.2	0.0	
4,057	83	100.0	97.4	5.3	31.9	14.4	39.1	2.6	0.1	
1,001	87	100.0	99.3	5.4	31.7	12.3	43.9	0.6	0.1	
219	78	100.0	99.8	4.9	31.4	9.6	48.8	0.2	0.1	
66	78	100.0	99.9	5.2	31.2	7.2	51.4	0.1	0.1	
34	58	100.0	99.9	8.7	37.1	6.0	42.8	0.0	0.0	
47	84	100.0	99.9	12.5	37.9	5.0	38.6	0.0	0.1	
23	62	100.0	99.9	18.8	39.3	3.9	31.4	0.0	0.1	
25	49	100.0	99.9	21.8	39.2	3.3	28.9	0.0	0.0	
17	77	100.0	99.9	23.1	37.8	3.1	29.2	0.0	0.1	
9	46	100.0	99.9	25.1	35.8	9.8	22.2	0.0	0.1	
3	40	100.0	99.9	29.8	31.9	12.6	17.5	0.0	0.1	
1	26	100.0	99.9	36.1	31.9	9.3	13.4	0.0	0.1	
—	33	100.0	99.7	39.7	28.1	7.9	14.0	—	0.3	
115,712	1,163	100.0	92.0	13.1	40.7	21.0	12.5	7.9	0.1	
80,926	40	100.0	11.0	3.3	7.7	—	—	89.0	0.0	
31,038	38	100.0	72.7	3.8	25.6	28.7	12.4	27.2	0.0	
2,181	68	100.0	98.5	4.2	30.7	36.5	22.6	1.5	0.0	
977	56	100.0	99.3	3.8	34.7	35.6	21.0	0.7	0.0	
282	61	100.0	99.7	3.3	37.8	34.3	20.5	0.2	0.1	
117	64	100.0	99.8	3.8	38.9	30.5	22.7	0.1	0.1	
71	51	100.0	99.9	7.4	48.1	23.3	16.8	0.1	0.0	
62	80	100.0	99.9	11.7	52.9	18.3	11.9	0.0	0.1	
29	59	100.0	99.9	19.2	54.5	12.4	8.0	0.0	0.0	
15	73	100.0	99.9	24.3	54.1	9.8	5.5	0.0	0.1	
8	99	100.0	99.9	26.9	55.1	7.7	4.0	0.0	0.1	
3	75	100.0	99.9	29.1	53.6	8.3	2.5	0.0	0.1	
1	109	100.0	99.8	39.0	44.7	7.2	1.6	0.0	0.2	
2	93	100.0	99.7	46.3	39.0	5.3	1.2	0.0	0.3	
—	197	100.0	99.3	51.2	32.0	4.9	1.5	—	0.7	

第15表 在学か否か・最終卒業学校の種類（6区分）、
 ー 市（昭和35年、45年、55年、平成2年、12年）

その4 平成22年

年次, 男女, 年齢 (5歳階級)	15 歳 以 上 人 口					
	総 数 1)	卒 業 者				
		総 数 2)	小学校・ 中学校	高校・ 旧中 3)4)	短大・ 高専 3)	大学・ 大学院 3)
平成22年 総数	3,176,601	2,929,933	250,960	920,919	453,582	816,542
15 ～ 19 歳	168,162	14,527	3,698	10,827	-	-
20 ～ 24	197,155	116,657	5,587	35,601	24,478	32,510
25 ～ 29	225,350	220,080	6,887	41,724	37,960	88,109
30 ～ 34	261,838	259,877	7,568	54,422	54,969	95,110
35 ～ 39	320,659	319,352	10,461	81,046	75,415	100,130
40 ～ 44	305,224	304,290	10,042	83,473	67,010	96,766
45 ～ 49	260,186	259,534	8,112	75,169	52,308	87,960
50 ～ 54	213,224	212,774	7,437	63,980	37,431	76,950
55 ～ 59	223,587	223,215	15,295	82,794	30,003	64,103
60 ～ 64	265,000	264,669	28,545	104,507	27,421	63,664
65 ～ 69	225,298	224,959	37,683	90,169	15,742	41,893
70 ～ 74	185,515	185,266	36,160	74,113	10,729	30,745
75 ～ 79	147,250	147,002	29,738	59,056	7,318	22,714
80 ～ 84	97,874	97,685	20,953	38,181	7,568	10,679
85 歳 以 上	80,279	80,046	22,794	25,857	5,230	5,209
男	1,583,778	1,450,968	118,370	401,789	117,900	554,795
15 ～ 19 歳	87,361	8,729	2,079	6,649	-	-
20 ～ 24	104,390	57,101	3,015	18,961	8,174	16,096
25 ～ 29	116,612	113,116	3,902	21,676	12,047	48,659
30 ～ 34	134,465	133,345	4,661	28,750	15,488	56,327
35 ～ 39	163,731	163,123	6,363	41,490	21,088	63,840
40 ～ 44	158,174	157,767	6,364	40,374	17,470	66,381
45 ～ 49	136,281	136,024	5,177	34,940	11,735	62,956
50 ～ 54	109,392	109,194	4,482	28,235	7,272	53,938
55 ～ 59	113,486	113,306	8,416	35,736	5,972	46,102
60 ～ 64	131,567	131,396	14,434	41,688	5,545	48,713
65 ～ 69	109,060	108,892	17,661	35,499	3,208	33,093
70 ～ 74	88,481	88,381	15,800	29,010	2,359	25,621
75 ～ 79	66,651	66,557	12,030	20,869	1,724	19,611
80 ～ 84	40,233	40,175	8,028	11,752	3,514	9,265
85 歳 以 上	23,894	23,862	5,958	6,160	2,304	4,193
女	1,592,823	1,478,965	132,590	519,130	335,682	261,747
15 ～ 19 歳	80,801	5,798	1,619	4,178	-	-
20 ～ 24	92,765	59,556	2,572	16,640	16,304	16,414
25 ～ 29	108,738	106,964	2,985	20,048	25,913	39,450
30 ～ 34	127,373	126,532	2,907	25,672	39,481	38,783
35 ～ 39	156,928	156,229	4,098	39,556	54,327	36,290
40 ～ 44	147,050	146,523	3,678	43,099	49,540	30,385
45 ～ 49	123,905	123,510	2,935	40,229	40,573	25,004
50 ～ 54	103,832	103,580	2,955	35,745	30,159	23,012
55 ～ 59	110,101	109,909	6,879	47,058	24,031	18,001
60 ～ 64	133,433	133,273	14,111	62,819	21,876	14,951
65 ～ 69	116,238	116,067	20,022	54,670	12,534	8,800
70 ～ 74	97,034	96,885	20,360	45,103	8,370	5,124
75 ～ 79	80,599	80,445	17,708	38,187	5,594	3,103
80 ～ 84	57,641	57,510	12,925	26,429	4,054	1,414
85 歳 以 上	56,385	56,184	16,836	19,697	2,926	1,016

1) 在学か否かの別「不詳」を含む。 2) 最終卒業学校の種類「不詳」を含む。 3) 専修学校
 4) 専修学校高等課程（高等専修学校）を含む。

年齢（5歳階級）、男女別15歳以上人口
、22年）（続き）

		在学か否か・最終卒業学校の種類別割合（％）							
在学者	未就学者	総数 1)	卒業者					在学者	未就学者
			総数 2)	小学校・ 中学校	高校・ 旧中 3)4)	短大・ 高専 3)	大学・ 大学院 3)		
244,211	2,077	100.0	92.2	7.9	29.0	14.3	25.7	7.7	0.1
153,356	226	100.0	8.6	2.2	6.4	-	-	91.2	0.1
80,375	89	100.0	59.2	2.8	18.1	12.4	16.5	40.8	0.0
5,136	93	100.0	97.7	3.1	18.5	16.8	39.1	2.3	0.0
1,808	109	100.0	99.3	2.9	20.8	21.0	36.3	0.7	0.0
1,137	140	100.0	99.6	3.3	25.3	23.5	31.2	0.4	0.0
768	132	100.0	99.7	3.3	27.3	22.0	31.7	0.3	0.0
515	110	100.0	99.7	3.1	28.9	20.1	33.8	0.2	0.0
301	133	100.0	99.8	3.5	30.0	17.6	36.1	0.1	0.1
226	128	100.0	99.8	6.8	37.0	13.4	28.7	0.1	0.1
183	127	100.0	99.9	10.8	39.4	10.3	24.0	0.1	0.0
148	162	100.0	99.8	16.7	40.0	7.0	18.6	0.1	0.1
118	119	100.0	99.9	19.5	39.9	5.8	16.6	0.1	0.1
71	160	100.0	99.8	20.2	40.1	5.0	15.4	0.0	0.1
48	137	100.0	99.8	21.4	39.0	7.7	10.9	0.0	0.1
21	212	100.0	99.7	28.4	32.2	6.5	6.5	0.0	0.3
131,669	866	100.0	91.6	7.5	25.4	7.4	35.0	8.3	0.1
78,475	123	100.0	10.0	2.4	7.6	-	-	89.8	0.1
47,212	49	100.0	54.7	2.9	18.2	7.8	15.4	45.2	0.0
3,418	50	100.0	97.0	3.3	18.6	10.3	41.7	2.9	0.0
1,031	55	100.0	99.2	3.5	21.4	11.5	41.9	0.8	0.0
523	61	100.0	99.6	3.9	25.3	12.9	39.0	0.3	0.0
312	68	100.0	99.7	4.0	25.5	11.0	42.0	0.2	0.0
183	52	100.0	99.8	3.8	25.6	8.6	46.2	0.1	0.0
119	66	100.0	99.8	4.1	25.8	6.6	49.3	0.1	0.1
103	65	100.0	99.8	7.4	31.5	5.3	40.6	0.1	0.1
93	64	100.0	99.9	11.0	31.7	4.2	37.0	0.1	0.0
77	73	100.0	99.8	16.2	32.5	2.9	30.3	0.1	0.1
55	41	100.0	99.9	17.9	32.8	2.7	29.0	0.1	0.0
38	42	100.0	99.9	18.0	31.3	2.6	29.4	0.1	0.1
25	30	100.0	99.9	20.0	29.2	8.7	23.0	0.1	0.1
5	27	100.0	99.9	24.9	25.8	9.6	17.5	0.0	0.1
112,542	1,211	100.0	92.9	8.3	32.6	21.1	16.4	7.1	0.1
74,881	103	100.0	7.2	2.0	5.2	-	-	92.7	0.1
33,163	40	100.0	64.2	2.8	17.9	17.6	17.7	35.7	0.0
1,718	43	100.0	98.4	2.7	18.4	23.8	36.3	1.6	0.0
777	54	100.0	99.3	2.3	20.2	31.0	30.4	0.6	0.0
614	79	100.0	99.6	2.6	25.2	34.6	23.1	0.4	0.1
456	64	100.0	99.6	2.5	29.3	33.7	20.7	0.3	0.0
332	58	100.0	99.7	2.4	32.5	32.7	20.2	0.3	0.0
182	67	100.0	99.8	2.8	34.4	29.0	22.2	0.2	0.1
123	63	100.0	99.8	6.2	42.7	21.8	16.3	0.1	0.1
90	63	100.0	99.9	10.6	47.1	16.4	11.2	0.1	0.0
71	89	100.0	99.9	17.2	47.0	10.8	7.6	0.1	0.1
63	78	100.0	99.8	21.0	46.5	8.6	5.3	0.1	0.1
33	118	100.0	99.8	22.0	47.4	6.9	3.8	0.0	0.1
23	107	100.0	99.8	22.4	45.9	7.0	2.5	0.0	0.2
16	185	100.0	99.6	29.9	34.9	5.2	1.8	0.0	0.3

専門課程（専門学校）・各種学校については、入学資格や修業年限によりいずれかの学校区分に含まれる。

第16表 在学か否か・最終卒業学校の種類（6区分）、

その1 総数

年次, 地域	15歳以上人口					
	総数 1)	卒業者				
		総数 2)	小学校・ 中学校	高校・ 旧中 3)4)	短大・ 高専 3)	大学・ 大学院 3)
平成12年						
横浜市	2,940,204	2,683,629	361,496	1,076,736	420,415	676,295
鶴見区	219,341	203,360	33,511	84,399	27,422	40,605
神奈川区	185,155	167,317	24,111	65,997	24,813	39,821
西区	69,451	64,554	10,141	26,174	9,016	14,481
中区	109,675	103,001	18,060	40,695	13,114	22,247
南区	171,117	159,409	28,351	71,082	21,787	30,515
港南区	190,282	174,372	22,778	73,847	27,350	43,131
保土ヶ谷区	174,355	157,423	23,774	64,163	23,452	35,376
旭区	217,201	198,968	30,176	87,063	30,692	44,363
磯子区	142,776	131,464	16,863	55,214	20,237	30,643
金沢区	177,034	157,942	18,928	66,009	26,322	43,130
港北区	255,042	230,649	21,809	79,524	40,293	72,196
緑区	134,391	122,511	15,508	47,553	19,620	29,848
青葉区	225,731	201,012	13,239	62,387	38,435	79,689
都筑区	122,815	112,521	13,569	39,934	20,436	34,140
戸塚区	215,251	195,813	23,826	78,612	31,107	49,691
栄区	102,789	93,721	10,901	38,962	15,192	25,322
泉区	124,314	114,049	18,696	50,113	17,306	24,322
瀬谷区	103,484	95,543	17,255	45,008	13,821	16,775
平成22年						
横浜市	3,176,601	2,929,933	250,960	920,919	453,582	816,542
鶴見区	234,540	219,285	22,425	72,993	30,136	49,432
神奈川区	204,901	188,148	15,786	54,674	27,575	52,400
西区	83,799	78,884	6,414	21,947	11,367	23,101
中区	123,249	116,030	10,240	31,138	14,683	29,045
南区	173,164	162,530	18,197	55,353	22,592	34,302
港南区	192,977	179,215	16,822	64,717	28,221	48,274
保土ヶ谷区	180,400	164,710	16,144	55,264	24,440	40,266
旭区	218,557	203,009	20,732	71,946	31,370	47,487
磯子区	143,056	133,509	11,799	46,163	19,483	32,637
金沢区	181,542	165,537	12,603	55,670	26,884	48,586
港北区	286,268	262,308	15,541	66,509	42,706	89,325
緑区	151,524	139,392	11,982	44,009	22,125	37,093
青葉区	257,490	230,707	9,185	51,998	41,022	93,750
都筑区	160,910	145,721	9,683	37,737	25,976	48,779
戸塚区	234,396	216,319	18,392	72,238	35,136	62,565
栄区	108,062	100,693	7,507	34,994	16,279	29,865
泉区	133,440	123,199	14,040	42,832	19,022	30,213
瀬谷区	108,326	100,737	13,468	40,737	14,565	19,422

- 1) 平成22年は、在学か否かの別「不詳」を含む。
- 2) 最終卒業学校の種類「不詳」を含む。
- 3) 専修学校専門課程（専門学校）・各種学校については、入学資格や修業年限によりいずれかの学校区分に含まれる。
- 4) 専修学校高等課程（高等専修学校）を含む。

男女別15歳以上人口 - 市、区 (平成12年、22年)

		在学か否か・最終卒業学校の種類別割合 (%)								
在学者	未就学者	総数 1)	卒業者				在学者	未就学者		
			総数 2)	小学校・ 中学校	高校・ 旧中 3)4)	短大・ 高専 3)			大学・ 大学院 3)	
254,489	2,086	100.0	91.3	12.3	36.6	14.3	37.3	8.7	0.1	
15,781	200	100.0	92.7	15.3	38.5	12.5	31.0	7.2	0.1	
17,712	126	100.0	90.4	13.0	35.6	13.4	34.9	9.6	0.1	
4,833	64	100.0	92.9	14.6	37.7	13.0	33.8	7.0	0.1	
6,555	119	100.0	93.9	16.5	37.1	12.0	32.2	6.0	0.1	
11,616	92	100.0	93.2	16.6	41.5	12.7	30.6	6.8	0.1	
15,747	163	100.0	91.6	12.0	38.8	14.4	37.0	8.3	0.1	
16,759	173	100.0	90.3	13.6	36.8	13.5	33.7	9.6	0.1	
18,034	199	100.0	91.6	13.9	40.1	14.1	34.6	8.3	0.1	
11,264	48	100.0	92.1	11.8	38.7	14.2	35.6	7.9	0.0	
19,034	58	100.0	89.2	10.7	37.3	14.9	39.2	10.8	0.0	
24,221	172	100.0	90.4	8.6	31.2	15.8	44.1	9.5	0.1	
11,809	71	100.0	91.2	11.5	35.4	14.6	36.8	8.8	0.1	
24,621	98	100.0	89.0	5.9	27.6	17.0	52.3	10.9	0.0	
10,205	89	100.0	91.6	11.0	32.5	16.6	44.4	8.3	0.1	
19,215	223	100.0	91.0	11.1	36.5	14.5	37.5	8.9	0.1	
9,014	54	100.0	91.2	10.6	37.9	14.8	39.4	8.8	0.1	
10,173	92	100.0	91.7	15.0	40.3	13.9	33.5	8.2	0.1	
7,896	45	100.0	92.3	16.7	43.5	13.4	29.6	7.6	0.0	
244,211	2,077	100.0	92.2	7.9	29.0	14.3	25.7	7.7	0.1	
15,039	173	100.0	93.5	9.6	31.1	12.8	21.1	6.4	0.1	
16,561	157	100.0	91.8	7.7	26.7	13.5	25.6	8.1	0.1	
4,820	64	100.0	94.1	7.7	26.2	13.6	27.6	5.8	0.1	
7,058	120	100.0	94.1	8.3	25.3	11.9	23.6	5.7	0.1	
10,458	146	100.0	93.9	10.5	32.0	13.0	19.8	6.0	0.1	
13,671	90	100.0	92.9	8.7	33.5	14.6	25.0	7.1	0.0	
15,497	178	100.0	91.3	8.9	30.6	13.5	22.3	8.6	0.1	
15,379	160	100.0	92.9	9.5	32.9	14.4	21.7	7.0	0.1	
9,446	87	100.0	93.3	8.2	32.3	13.6	22.8	6.6	0.1	
15,893	91	100.0	91.2	6.9	30.7	14.8	26.8	8.8	0.1	
23,753	151	100.0	91.6	5.4	23.2	14.9	31.2	8.3	0.1	
12,039	77	100.0	92.0	7.9	29.0	14.6	24.5	7.9	0.1	
26,705	73	100.0	89.6	3.6	20.2	15.9	36.4	10.4	0.0	
15,067	91	100.0	90.6	6.0	23.5	16.1	30.3	9.4	0.1	
17,868	197	100.0	92.3	7.8	30.8	15.0	26.7	7.6	0.1	
7,330	33	100.0	93.2	6.9	32.4	15.1	27.6	6.8	0.0	
10,096	138	100.0	92.3	10.5	32.1	14.3	22.6	7.6	0.1	
7,531	51	100.0	93.0	12.4	37.6	13.4	17.9	7.0	0.0	

第16表 在学か否か・最終卒業学校の種類（6区分）、

その2 男

年次, 地域	15歳以上人口					
	総数 1)	卒業者				
		総数 2)	小学校・ 中学校	高校・ 旧中 3)4)	短大・ 高専 3)	大学・ 大学院 3)
平成12年						
横浜市	1,484,181	1,344,481	170,401	483,468	115,245	493,597
鶴見区	114,629	106,301	16,663	40,787	8,421	30,372
神奈川区	95,740	85,156	11,328	30,233	7,209	29,187
西区	35,179	32,527	4,497	12,014	2,653	10,574
中区	57,744	54,344	10,089	19,156	3,654	15,767
南港区	85,212	79,066	13,284	32,300	6,316	22,841
港南区	94,988	86,644	10,899	32,575	7,357	31,750
保土ヶ谷区	87,635	77,885	10,973	28,816	6,578	26,087
旭区	107,849	98,226	13,870	38,629	8,985	33,161
磯子区	70,606	64,695	7,653	24,432	5,525	22,611
金沢区	87,834	77,250	8,356	28,806	6,665	31,410
港北区	131,088	116,802	10,289	35,006	10,840	51,437
緑区	67,752	61,380	7,081	21,389	5,660	22,025
青葉区	113,523	99,916	6,071	25,859	8,178	55,712
都筑区	62,360	56,998	6,645	17,995	5,201	24,832
戸塚区	108,217	97,990	11,074	35,106	8,737	36,770
栄区	50,467	45,681	4,927	16,901	3,980	18,164
泉区	61,590	56,082	8,710	22,745	4,878	18,034
瀬谷区	51,768	47,538	7,992	20,719	4,408	12,863
平成22年						
横浜市	1,583,778	1,450,968	118,370	401,789	117,900	554,795
鶴見区	121,935	113,934	11,261	34,423	8,880	34,214
神奈川区	104,273	94,549	7,414	24,201	7,633	35,031
西区	42,240	39,724	2,878	9,635	3,015	15,111
中区	64,832	61,157	5,725	14,195	3,774	19,040
南港区	85,975	80,472	8,642	24,565	6,473	23,912
港南区	95,445	88,320	8,259	28,133	7,397	33,435
保土ヶ谷区	89,751	80,850	7,586	23,987	6,618	27,832
旭区	106,395	98,245	9,541	31,189	8,750	33,392
磯子区	70,230	65,289	5,376	20,246	5,130	22,522
金沢区	89,051	80,264	5,607	23,784	6,643	33,462
港北区	145,613	131,678	7,264	28,146	10,668	58,576
緑区	74,946	68,441	5,460	19,145	6,088	25,613
青葉区	126,407	111,878	4,214	20,577	8,167	61,116
都筑区	79,796	71,754	4,674	16,255	5,899	32,921
戸塚区	116,060	106,567	8,512	31,319	9,125	43,107
栄区	52,695	48,980	3,447	14,880	4,146	20,489
泉区	65,159	59,892	6,384	19,002	5,075	21,040
瀬谷区	52,975	48,974	6,126	18,107	4,419	13,982

- 1) 平成22年は、在学か否かの別「不詳」を含む。
- 2) 最終卒業学校の種類「不詳」を含む。
- 3) 専修学校専門課程（専門学校）・各種学校については、入学資格や修業年限によりいずれかの学校区分に含まれる。
- 4) 専修学校高等課程（高等専修学校）を含む。

男女別15歳以上人口 - 市、区 (平成12年、22年) (続き)

		在学か否か・最終卒業学校の種類別割合 (%)							
在学者	未就学者	総数 1)	卒業 者				在学者	未就学者	
			総数 2)	小学校・ 中学校	高校・ 旧中 3)4)	短大・ 高専 3)			大学・ 大学院 3)
138,777	923	100.0	90.6	11.5	32.6	7.8	33.3	9.4	0.1
8,247	81	100.0	92.7	14.5	35.6	7.3	26.5	7.2	0.1
10,527	57	100.0	88.9	11.8	31.6	7.5	30.5	11.0	0.1
2,630	22	100.0	92.5	12.8	34.2	7.5	30.1	7.5	0.1
3,361	39	100.0	94.1	17.5	33.2	6.3	27.3	5.8	0.1
6,109	37	100.0	92.8	15.6	37.9	7.4	26.8	7.2	0.0
8,244	100	100.0	91.2	11.5	34.3	7.7	33.4	8.7	0.1
9,669	81	100.0	88.9	12.5	32.9	7.5	29.8	11.0	0.1
9,539	84	100.0	91.1	12.9	35.8	8.3	30.7	8.8	0.1
5,895	16	100.0	91.6	10.8	34.6	7.8	32.0	8.3	0.0
10,559	25	100.0	87.9	9.5	32.8	7.6	35.8	12.0	0.0
14,209	77	100.0	89.1	7.8	26.7	8.3	39.2	10.8	0.1
6,336	36	100.0	90.6	10.5	31.6	8.4	32.5	9.4	0.1
13,563	44	100.0	88.0	5.3	22.8	7.2	49.1	11.9	0.0
5,313	49	100.0	91.4	10.7	28.9	8.3	39.8	8.5	0.1
10,130	97	100.0	90.5	10.2	32.4	8.1	34.0	9.4	0.1
4,768	18	100.0	90.5	9.8	33.5	7.9	36.0	9.4	0.0
5,460	48	100.0	91.1	14.1	36.9	7.9	29.3	8.9	0.1
4,218	12	100.0	91.8	15.4	40.0	8.5	24.8	8.1	0.0
131,669	866	100.0	91.6	7.5	25.4	7.4	35.0	8.3	0.1
7,893	72	100.0	93.4	9.2	28.2	7.3	28.1	6.5	0.1
9,634	69	100.0	90.7	7.1	23.2	7.3	33.6	9.2	0.1
2,469	23	100.0	94.0	6.8	22.8	7.1	35.8	5.8	0.1
3,593	54	100.0	94.3	8.8	21.9	5.8	29.4	5.5	0.1
5,429	55	100.0	93.6	10.1	28.6	7.5	27.8	6.3	0.1
7,090	34	100.0	92.5	8.7	29.5	7.8	35.0	7.4	0.0
8,817	74	100.0	90.1	8.5	26.7	7.4	31.0	9.8	0.1
8,072	70	100.0	92.3	9.0	29.3	8.2	31.4	7.6	0.1
4,905	26	100.0	93.0	7.7	28.8	7.3	32.1	7.0	0.0
8,735	39	100.0	90.1	6.3	26.7	7.5	37.6	9.8	0.0
13,826	65	100.0	90.4	5.0	19.3	7.3	40.2	9.5	0.0
6,463	32	100.0	91.3	7.3	25.5	8.1	34.2	8.6	0.0
14,490	37	100.0	88.5	3.3	16.3	6.5	48.3	11.5	0.0
7,981	37	100.0	89.9	5.9	20.4	7.4	41.3	10.0	0.0
9,390	94	100.0	91.8	7.3	27.0	7.9	37.1	8.1	0.1
3,697	13	100.0	92.9	6.5	28.2	7.9	38.9	7.0	0.0
5,210	51	100.0	91.9	9.8	29.2	7.8	32.3	8.0	0.1
3,975	21	100.0	92.4	11.6	34.2	8.3	26.4	7.5	0.0

第16表 在学か否か・最終卒業学校の種類（6区分）、

その3 女

年次, 地域	15歳以上人口					
	総数 1)	卒業者				
		総数 2)	小学校・ 中学校	高校・ 旧中 3)4)	短大・ 高専 3)	大学・ 大学院 3)
平成12年						
横浜市	1,456,023	1,339,148	191,095	593,268	305,170	182,698
鶴見区	104,712	97,059	16,848	43,612	19,001	10,233
神奈川区	89,415	82,161	12,783	35,764	17,604	10,634
西区	34,272	32,027	5,644	14,160	6,363	3,907
中区	51,931	48,657	7,971	21,539	9,460	6,480
南港区	85,905	80,343	15,067	38,782	15,471	7,674
港南区	95,294	87,728	11,879	41,272	19,993	11,381
保土ヶ谷区	86,720	79,538	12,801	35,347	16,874	9,289
旭区	109,352	100,742	16,306	48,434	21,707	11,202
磯子区	72,170	66,769	9,210	30,782	14,712	8,032
金沢区	89,200	80,692	10,572	37,203	19,657	11,720
港北区	123,954	113,847	11,520	44,518	29,453	20,759
緑区	66,639	61,131	8,427	26,164	13,960	7,823
青葉区	112,208	101,096	7,168	36,528	30,257	23,977
都筑区	60,455	55,523	6,924	21,939	15,235	9,308
戸塚区	107,034	97,823	12,752	43,506	22,370	12,921
栄区	52,322	48,040	5,974	22,061	11,212	7,158
泉区	62,724	57,967	9,986	27,368	12,428	6,288
瀬谷区	51,716	48,005	9,263	24,289	9,413	3,912
平成22年						
横浜市	1,592,823	1,478,965	132,590	519,130	335,682	261,747
鶴見区	112,605	105,351	11,164	38,570	21,256	15,218
神奈川区	100,628	93,599	8,372	30,473	19,942	17,369
西区	41,559	39,160	3,536	12,312	8,352	7,990
中区	58,417	54,873	4,515	16,943	10,909	10,005
南港区	87,189	82,058	9,555	30,788	16,119	10,390
港南区	97,532	90,895	8,563	36,584	20,824	14,839
保土ヶ谷区	90,649	83,860	8,558	31,277	17,822	12,434
旭区	112,162	104,764	11,191	40,757	22,620	14,095
磯子区	72,826	68,220	6,423	25,917	14,353	10,115
金沢区	92,491	85,273	6,996	31,886	20,241	15,124
港北区	140,655	130,630	8,277	38,363	32,038	30,749
緑区	76,578	70,951	6,522	24,864	16,037	11,480
青葉区	131,083	118,829	4,971	31,421	32,855	32,634
都筑区	81,114	73,967	5,009	21,482	20,077	15,858
戸塚区	118,336	109,752	9,880	40,919	26,011	19,458
栄区	55,367	51,713	4,060	20,114	12,133	9,376
泉区	68,281	63,307	7,656	23,830	13,947	9,173
瀬谷区	55,351	51,763	7,342	22,630	10,146	5,440

- 1) 平成22年は、在学か否かの別「不詳」を含む。
- 2) 最終卒業学校の種類「不詳」を含む。
- 3) 専修学校専門課程（専門学校）・各種学校については、入学資格や修業年限によりいずれかの学校区分に含まれる。
- 4) 専修学校高等課程（高等専修学校）を含む。

男女別15歳以上人口 - 市、区 (平成12年、22年) (続き)

		在学か否か・最終卒業学校の種類別割合 (%)								
在学者	未就学者	総 数 1)	卒 業 者				在学者	未就学者		
			総 数 2)	小学校・ 中学校	高校・ 旧中 3)4)	短大・ 高専 3)			大学・ 大学院 3)	
115,712	1,163	100.0	92.0	13.1	40.7	21.0	12.5	7.9	0.1	
7,534	119	100.0	92.7	16.1	41.6	18.1	9.8	7.2	0.1	
7,185	69	100.0	91.9	14.3	40.0	19.7	11.9	8.0	0.1	
2,203	42	100.0	93.4	16.5	41.3	18.6	11.4	6.4	0.1	
3,194	80	100.0	93.7	15.3	41.5	18.2	12.5	6.2	0.2	
5,507	55	100.0	93.5	17.5	45.1	18.0	8.9	6.4	0.1	
7,503	63	100.0	92.1	12.5	43.3	21.0	11.9	7.9	0.1	
7,090	92	100.0	91.7	14.8	40.8	19.5	10.7	8.2	0.1	
8,495	115	100.0	92.1	14.9	44.3	19.9	10.2	7.8	0.1	
5,369	32	100.0	92.5	12.8	42.7	20.4	11.1	7.4	0.0	
8,475	33	100.0	90.5	11.9	41.7	22.0	13.1	9.5	0.0	
10,012	95	100.0	91.8	9.3	35.9	23.8	16.7	8.1	0.1	
5,473	35	100.0	91.7	12.6	39.3	20.9	11.7	8.2	0.1	
11,058	54	100.0	90.1	6.4	32.6	27.0	21.4	9.9	0.0	
4,892	40	100.0	91.8	11.5	36.3	25.2	15.4	8.1	0.1	
9,085	126	100.0	91.4	11.9	40.6	20.9	12.1	8.5	0.1	
4,246	36	100.0	91.8	11.4	42.2	21.4	13.7	8.1	0.1	
4,713	44	100.0	92.4	15.9	43.6	19.8	10.0	7.5	0.1	
3,678	33	100.0	92.8	17.9	47.0	18.2	7.6	7.1	0.1	
112,542	1,211	100.0	92.9	8.3	32.6	21.1	16.4	7.1	0.1	
7,146	101	100.0	93.6	9.9	34.3	18.9	13.5	6.3	0.1	
6,927	88	100.0	93.0	8.3	30.3	19.8	17.3	6.9	0.1	
2,351	41	100.0	94.2	8.5	29.6	20.1	19.2	5.7	0.1	
3,465	66	100.0	93.9	7.7	29.0	18.7	17.1	5.9	0.1	
5,029	91	100.0	94.1	11.0	35.3	18.5	11.9	5.8	0.1	
6,581	56	100.0	93.2	8.8	37.5	21.4	15.2	6.7	0.1	
6,680	104	100.0	92.5	9.4	34.5	19.7	13.7	7.4	0.1	
7,307	90	100.0	93.4	10.0	36.3	20.2	12.6	6.5	0.1	
4,541	61	100.0	93.7	8.8	35.6	19.7	13.9	6.2	0.1	
7,158	52	100.0	92.2	7.6	34.5	21.9	16.4	7.7	0.1	
9,927	86	100.0	92.9	5.9	27.3	22.8	21.9	7.1	0.1	
5,576	45	100.0	92.7	8.5	32.5	20.9	15.0	7.3	0.1	
12,215	36	100.0	90.7	3.8	24.0	25.1	24.9	9.3	0.0	
7,086	54	100.0	91.2	6.2	26.5	24.8	19.6	8.7	0.1	
8,478	103	100.0	92.7	8.3	34.6	22.0	16.4	7.2	0.1	
3,633	20	100.0	93.4	7.3	36.3	21.9	16.9	6.6	0.0	
4,886	87	100.0	92.7	11.2	34.9	20.4	13.4	7.2	0.1	
3,556	30	100.0	93.5	13.3	40.9	18.3	9.8	6.4	0.1	

第17表 国籍（12区分）男女別

男女, 国籍	大正9年	昭和5年	昭和25年	昭和30年	昭和35年 2)	昭和40年
総数						
総数	10,083	12,806	10,588	13,650	15,300	16,349
韓国, 朝鮮	415	6,055	5,471	7,645	…	8,555
中国	5,858	4,609	3,812	4,185	…	4,710
東南アジア, 南アジア	…	…	…	…	…	…
フィリピン	…	…	…	…	…	…
タイ	…	…	…	…	…	…
インドネシア	…	…	…	…	…	…
ベトナム	…	…	…	…	…	…
その他	…	…	…	…	…	…
イギリス	1,209	761	…	230	…	…
アメリカ合衆国	858	396	…	778	…	…
ブラジル	2	2	…	…	…	…
ペルー	8	4	…	…	…	…
その他 1)	1,733	979	1,305	812	…	3,084
男						
総数	6,756	9,170	6,022	7,409	7,000	8,889
韓国, 朝鮮	390	4,421	3,338	4,234	…	4,727
中国	4,059	3,305	2,015	2,188	…	2,500
東南アジア, 南アジア	…	…	…	…	…	…
フィリピン	…	…	…	…	…	…
タイ	…	…	…	…	…	…
インドネシア	…	…	…	…	…	…
ベトナム	…	…	…	…	…	…
その他	…	…	…	…	…	…
イギリス	723	494	…	109	…	…
アメリカ合衆国	509	234	…	450	…	…
ブラジル	2	2	…	…	…	…
ペルー	4	3	…	…	…	…
その他 1)	1,069	711	669	428	…	1,662
女						
総数	3,327	3,636	4,566	6,241	8,300	7,460
韓国, 朝鮮	25	1,634	2,133	3,411	…	3,828
中国	1,799	1,304	1,797	1,997	…	2,210
東南アジア, 南アジア	…	…	…	…	…	…
フィリピン	…	…	…	…	…	…
タイ	…	…	…	…	…	…
インドネシア	…	…	…	…	…	…
ベトナム	…	…	…	…	…	…
その他	…	…	…	…	…	…
イギリス	486	267	…	121	…	…
アメリカ合衆国	349	162	…	328	…	…
ブラジル	—	—	…	…	…	…
ペルー	4	1	…	…	…	…
その他 1)	664	268	636	384	…	1,422
国籍別割合 (%) (総数)						
総数	100.0	100.0	100.0	100.0	100.0	100.0
韓国, 朝鮮	4.1	47.3	51.7	56.0	…	52.3
中国	58.1	36.0	36.0	30.7	…	28.8
東南アジア, 南アジア	…	…	…	…	…	…
フィリピン	…	…	…	…	…	…
タイ	…	…	…	…	…	…
インドネシア	…	…	…	…	…	…
ベトナム	…	…	…	…	…	…
その他	…	…	…	…	…	…
イギリス	12.0	5.9	…	1.7	…	…
アメリカ合衆国	8.5	3.1	…	5.7	…	…
ブラジル	0.0	0.0	…	…	…	…
ペルー	0.1	0.0	…	…	…	…
その他 1)	17.2	7.6	12.3	5.9	…	18.9

1) 無国籍及び国名「不詳」を含む。

2) 1%抽出集計結果による。

外国人人数 — 市 (大正9年～平成22年)

昭和45年	昭和50年	昭和55年	昭和60年	平成2年	平成7年	平成12年	平成17年	平成22年
17,247	17,520	17,328	20,044	27,893	37,350	45,322	50,722	53,029
8,868	10,016	9,880	10,812	11,874	12,961	13,418	11,784	11,010
4,824	4,234	4,018	4,563	6,545	9,751	14,125	15,362	19,702
...	2,953	5,647	7,303
...	1,219	2,630	3,403	3,795	4,053
...	807	903	826	939
...	348	505
...	1,105	1,326
...	1,734	2,210	2,997
...	640	729	548	533
1,824	1,541	1,156	1,415	1,867	2,071	2,426	1,942	1,996
...	2,422	2,492	2,143	1,737
...	955	1,081	1,056	884
1,731	1,729	2,274	3,254	4,654	2,903	3,748	11,813	10,344
9,337	9,286	9,025	10,289	14,458	18,664	22,413	24,420	24,792
4,790	5,281	5,131	5,553	5,947	6,252	6,410	5,260	4,773
2,573	2,264	2,092	2,319	3,329	4,628	6,874	6,987	8,518
...	1,362	2,413	2,993
...	307	751	837	902	840
...	287	272	171	195
...	185	244
...	569	662
...	1,055	1,375	1,884
...	393	453	366	377
1,020	836	606	771	1,048	1,218	1,456	1,207	1,284
...	1,427	1,374	1,227	971
...	606	611	562	448
954	905	1,196	1,646	2,772	1,727	2,242	6,984	6,480
7,910	8,234	8,303	9,755	13,435	18,686	22,909	26,302	28,237
4,078	4,735	4,749	5,259	5,927	6,709	7,008	6,524	6,237
2,251	1,970	1,926	2,244	3,216	5,123	7,251	8,375	11,184
...	1,591	3,234	4,310
...	912	1,879	2,566	2,893	3,213
...	520	631	655	744
...	163	261
...	536	664
...	679	835	1,113
...	247	276	182	156
804	705	550	644	819	853	970	735	712
...	995	1,118	916	766
...	349	470	494	436
777	824	1,078	1,608	1,882	1,176	1,506	4,829	3,864
100.0	100.0	100.0	100.0	100.0	100.0	100.0	100.0	100.0
51.4	57.2	57.0	53.9	42.6	34.7	29.6	23.2	20.8
28.0	24.2	23.2	22.8	23.5	26.1	31.2	30.3	37.2
...	10.6	15.1	16.1
...	4.4	7.0	7.5	7.5	7.6
...	2.2	2.0	1.6	1.8
...	0.7	1.0
...	2.2	2.5
...	6.2	5.9	6.6
...	1.7	1.6	1.1	1.0
10.6	8.8	6.7	7.1	6.7	5.5	5.4	3.8	3.8
...	6.5	5.5	4.2	3.3
...	2.6	2.4	2.1	1.7
10.0	9.9	13.1	16.2	16.7	7.8	8.3	23.3	19.5

第18表 男女別外国人数

男女、地域	大正9年	昭和5年	昭和25年	昭和30年	昭和40年	昭和45年
総数						
横 浜 市	10,083	12,806	10,588	13,650	16,349	17,247
鶴 見 区	…	1,176	1,690	2,591	2,553	2,438
神 奈 川 区	…	1,720	679	1,089	1,357	1,467
西 区	…	…	446	723	757	756
中 区	…	8,886	4,599	5,426	6,900	6,789
南 区	…	…	1,219	1,579	1,801	1,515
港 南 区	…	…	…	…	…	387
保 土 ヶ 谷 区	…	725	217	408	734	685
旭 区	…	…	…	…	…	271
磯 子 区	…	299	366	470	616	817
金 沢 区	…	…	580	536	455	493
港 北 区	…	…	482	538	645	746
緑 区	…	…	…	…	…	216
青 葉 区	…	…	…	…	…	…
都 区	…	…	…	…	…	…
戸 塚 区	…	…	310	290	531	566
栄 区	…	…	…	…	…	…
泉 区	…	…	…	…	…	…
瀬 谷 区	…	…	…	…	…	101
男						
横 浜 市	6,756	9,170	6,022	7,409	8,889	9,337
鶴 見 区	…	867	1,049	1,422	1,387	1,300
神 奈 川 区	…	1,331	408	620	740	806
西 区	…	…	259	392	413	410
中 区	…	6,272	2,436	2,827	3,659	3,569
南 区	…	…	750	920	1,003	808
港 南 区	…	…	…	…	…	240
保 土 ヶ 谷 区	…	495	124	221	398	371
旭 区	…	…	…	…	…	157
磯 子 区	…	205	216	261	359	509
金 沢 区	…	…	342	283	238	273
港 北 区	…	…	266	294	381	414
緑 区	…	…	…	…	…	107
青 葉 区	…	…	…	…	…	…
都 区	…	…	…	…	…	…
戸 塚 区	…	…	172	169	311	309
栄 区	…	…	…	…	…	…
泉 区	…	…	…	…	…	…
瀬 谷 区	…	…	…	…	…	64
女						
横 浜 市	3,327	3,636	4,566	6,241	7,460	7,910
鶴 見 区	…	309	641	1,169	1,166	1,138
神 奈 川 区	…	389	271	469	617	661
西 区	…	…	187	331	344	346
中 区	…	2,614	2,163	2,599	3,241	3,220
南 区	…	…	469	659	798	707
港 南 区	…	…	…	…	…	147
保 土 ヶ 谷 区	…	230	93	187	336	314
旭 区	…	…	…	…	…	114
磯 子 区	…	94	150	209	257	308
金 沢 区	…	…	238	253	217	220
港 北 区	…	…	216	244	264	332
緑 区	…	…	…	…	…	109
青 葉 区	…	…	…	…	…	…
都 区	…	…	…	…	…	…
戸 塚 区	…	…	138	121	220	257
栄 区	…	…	…	…	…	…
泉 区	…	…	…	…	…	…
瀬 谷 区	…	…	…	…	…	37

一 市、区 (大正9年～平成22年)

昭和50年	昭和55年	昭和60年	平成2年	平成7年	平成12年	平成17年	平成22年
17,520	17,328	20,044	27,893	37,350	45,322	50,722	53,029
2,156	2,115	2,201	3,152	4,422	4,780	5,832	5,821
1,443	1,377	1,516	1,706	2,272	2,366	3,188	3,441
829	701	715	950	1,232	1,884	1,838	2,193
6,484	5,550	5,868	6,717	8,053	11,145	9,280	8,528
1,602	1,662	1,849	2,420	3,372	3,644	4,181	5,312
476	580	828	1,133	1,335	1,664	1,966	1,836
699	771	907	1,252	1,634	2,038	2,666	3,025
329	370	596	923	1,345	1,436	1,725	1,724
754	848	965	1,444	1,691	2,039	2,428	2,361
504	573	651	1,363	1,514	1,817	2,287	2,229
1,082	1,158	1,414	2,310	2,847	2,955	3,479	3,714
303	625	1,158	1,793	893	1,219	1,581	1,855
...	1,607	1,989	2,541	2,572
...	1,066	1,513	1,799	1,771
705	825	1,059	1,197	1,622	1,784	2,114	2,634
...	557	637	640	794	791
...	506	1,129	1,688	1,909	2,078
154	173	317	470	679	721	1,114	1,144
9,286	9,025	10,289	14,458	18,664	22,413	24,420	24,792
1,146	1,094	1,134	1,662	2,348	2,351	2,874	2,711
753	706	794	870	1,117	1,136	1,577	1,632
425	359	361	432	588	884	893	1,109
3,417	2,873	3,003	3,412	4,006	5,984	4,349	4,120
841	851	926	1,116	1,500	1,535	1,729	2,128
283	341	451	646	636	882	1,024	888
366	398	448	619	826	978	1,331	1,482
184	209	300	466	679	675	792	729
386	467	474	761	786	984	1,165	1,082
271	296	338	825	840	942	1,198	1,079
603	621	767	1,299	1,556	1,487	1,825	1,851
150	317	594	903	413	549	732	823
...	773	981	1,285	1,308
...	529	768	922	876
372	415	542	657	850	838	993	1,210
...	292	332	299	344	327
...	257	546	812	895	939
89	78	157	241	339	328	492	498
8,234	8,303	9,755	13,435	18,686	22,909	26,302	28,237
1,010	1,021	1,067	1,490	2,074	2,429	2,958	3,110
690	671	722	836	1,155	1,230	1,611	1,809
404	342	354	518	644	1,000	945	1,084
3,067	2,677	2,865	3,305	4,047	5,161	4,931	4,408
761	811	923	1,304	1,872	2,109	2,452	3,184
193	239	377	487	699	782	942	948
333	373	459	633	808	1,060	1,335	1,543
145	161	296	457	666	761	933	995
368	381	491	683	905	1,055	1,263	1,279
233	277	313	538	674	875	1,089	1,150
479	537	647	1,011	1,291	1,468	1,654	1,863
153	308	564	890	480	670	849	1,032
...	834	1,008	1,256	1,264
...	537	745	877	895
333	410	517	540	772	946	1,121	1,424
...	265	305	341	450	464
...	249	583	876	1,014	1,139
65	95	160	229	340	393	622	646

第19表 国籍（11区分）、年齢（5歳階級）、

その1 平成17年

男女、年齢 (5歳階級)	外国人 数									
	総 数	韓国, 朝鮮	中 国	フィリ ピン	タ イ	インド ネシア	ベトナム	イギリス	アメリカ	ブラジル
総数	50,722	11,784	15,362	3,795	826	348	1,105	548	1,942	2,143
0 ～ 4歳	1,719	311	492	114	13	16	111	18	113	106
5 ～ 9	1,693	370	493	97	21	10	130	31	122	100
10 ～ 14	1,618	464	518	114	14	5	69	24	99	66
15 ～ 19	1,999	537	762	119	26	2	61	21	59	99
20 ～ 24	4,554	807	1,754	253	46	74	103	31	116	215
25 ～ 29	6,319	938	2,354	446	82	74	121	66	164	242
30 ～ 34	6,865	1,225	2,104	647	159	65	116	62	210	271
35 ～ 39	6,620	1,134	1,837	929	180	44	121	70	213	244
40 ～ 44	5,549	1,099	1,670	553	147	24	110	62	233	230
45 ～ 49	3,813	1,017	1,135	259	75	12	54	61	182	172
50 ～ 54	2,802	890	697	131	31	8	37	38	150	176
55 ～ 59	2,237	869	493	68	15	5	24	31	90	125
60 ～ 64	1,586	676	352	29	8	4	16	11	57	65
65歳以上	3,348	1,447	701	36	9	5	32	22	134	32
男	24,420	5,260	6,987	902	171	185	569	366	1,207	1,227
0 ～ 4歳	861	150	252	63	7	8	53	13	50	62
5 ～ 9	837	182	251	43	10	4	66	18	59	48
10 ～ 14	811	228	255	51	5	2	39	12	51	35
15 ～ 19	1,008	269	383	46	10	1	31	14	29	58
20 ～ 24	2,330	384	804	82	19	53	51	15	76	130
25 ～ 29	3,150	447	1,077	107	23	44	58	52	120	142
30 ～ 34	3,203	539	894	107	27	34	53	45	155	156
35 ～ 39	2,955	495	783	126	23	20	58	55	145	133
40 ～ 44	2,542	453	719	103	24	10	73	40	160	129
45 ～ 49	1,714	385	513	67	10	1	36	36	109	94
50 ～ 54	1,385	411	291	54	6	3	19	25	92	111
55 ～ 59	1,166	396	250	27	3	1	13	23	58	70
60 ～ 64	808	298	181	13	3	1	6	9	37	44
65歳以上	1,650	623	334	13	1	3	13	9	66	15
女	26,302	6,524	8,375	2,893	655	163	536	182	735	916
0 ～ 4歳	858	161	240	51	6	8	58	5	63	44
5 ～ 9	856	188	242	54	11	6	64	13	63	52
10 ～ 14	807	236	263	63	9	3	30	12	48	31
15 ～ 19	991	268	379	73	16	1	30	7	30	41
20 ～ 24	2,224	423	950	171	27	21	52	16	40	85
25 ～ 29	3,169	491	1,277	339	59	30	63	14	44	100
30 ～ 34	3,662	686	1,210	540	132	31	63	17	55	115
35 ～ 39	3,665	639	1,054	803	157	24	63	15	68	111
40 ～ 44	3,007	646	951	450	123	14	37	22	73	101
45 ～ 49	2,099	632	622	192	65	11	18	25	73	78
50 ～ 54	1,417	479	406	77	25	5	18	13	58	65
55 ～ 59	1,071	473	243	41	12	4	11	8	32	55
60 ～ 64	778	378	171	16	5	3	10	2	20	21
65歳以上	1,698	824	367	23	8	2	19	13	68	17

1) 無国籍及び国名「不詳」を含む。

男女別外国人人数 - 市 (平成17年、22年)

		年 齢 別 割 合 (%)											
ペルー	その他 1)	総 数	韓国, 朝鮮	中 国	フィリ ピン	タ イ	インド ネシア	ベトナム	イギリス	アメリカ	ブラジル	ペルー	その他 1)
1,056	11,813	100.0	100.0	100.0	100.0	100.0	100.0	100.0	100.0	100.0	100.0	100.0	100.0
71	354	3.4	2.6	3.2	3.0	1.6	4.6	10.0	3.3	5.8	4.9	6.7	3.0
72	247	3.3	3.1	3.2	2.6	2.5	2.9	11.8	5.7	6.3	4.7	6.8	2.1
55	190	3.2	3.9	3.4	3.0	1.7	1.4	6.2	4.4	5.1	3.1	5.2	1.6
52	261	3.9	4.6	5.0	3.1	3.1	0.6	5.5	3.8	3.0	4.6	4.9	2.2
72	1,083	9.0	6.8	11.4	6.7	5.6	21.3	9.3	5.7	6.0	10.0	6.8	9.2
86	1,746	12.5	8.0	15.3	11.8	9.9	21.3	11.0	12.0	8.4	11.3	8.1	14.8
133	1,873	13.5	10.4	13.7	17.0	19.2	18.7	10.5	11.3	10.8	12.6	12.6	15.9
178	1,670	13.1	9.6	12.0	24.5	21.8	12.6	11.0	12.8	11.0	11.4	16.9	14.1
123	1,298	10.9	9.3	10.9	14.6	17.8	6.9	10.0	11.3	12.0	10.7	11.6	11.0
86	760	7.5	8.6	7.4	6.8	9.1	3.4	4.9	11.1	9.4	8.0	8.1	6.4
67	577	5.5	7.6	4.5	3.5	3.8	2.3	3.3	6.9	7.7	8.2	6.3	4.9
29	488	4.4	7.4	3.2	1.8	1.8	1.4	2.2	5.7	4.6	5.8	2.7	4.1
14	354	3.1	5.7	2.3	0.8	1.0	1.1	1.4	2.0	2.9	3.0	1.3	3.0
18	912	6.6	12.3	4.6	0.9	1.1	1.4	2.9	4.0	6.9	1.5	1.7	7.7
562	6,984	100.0	100.0	100.0	100.0	100.0	100.0	100.0	100.0	100.0	100.0	100.0	100.0
34	169	3.5	2.9	3.6	7.0	4.1	4.3	9.3	3.6	4.1	5.1	6.0	2.4
37	119	3.4	3.5	3.6	4.8	5.8	2.2	11.6	4.9	4.9	3.9	6.6	1.7
29	104	3.3	4.3	3.6	5.7	2.9	1.1	6.9	3.3	4.2	2.9	5.2	1.5
25	142	4.1	5.1	5.5	5.1	5.8	0.5	5.4	3.8	2.4	4.7	4.4	2.0
41	675	9.5	7.3	11.5	9.1	11.1	28.6	9.0	4.1	6.3	10.6	7.3	9.7
40	1,040	12.9	8.5	15.4	11.9	13.5	23.8	10.2	14.2	9.9	11.6	7.1	14.9
75	1,118	13.1	10.2	12.8	11.9	15.8	18.4	9.3	12.3	12.8	12.7	13.3	16.0
99	1,018	12.1	9.4	11.2	14.0	13.5	10.8	10.2	15.0	12.0	10.8	17.6	14.6
64	767	10.4	8.6	10.3	11.4	14.0	5.4	12.8	10.9	13.3	10.5	11.4	11.0
47	416	7.0	7.3	7.3	7.4	5.8	0.5	6.3	9.8	9.0	7.7	8.4	6.0
40	333	5.7	7.8	4.2	6.0	3.5	1.6	3.3	6.8	7.6	9.0	7.1	4.8
12	313	4.8	7.5	3.6	3.0	1.8	0.5	2.3	6.3	4.8	5.7	2.1	4.5
10	206	3.3	5.7	2.6	1.4	1.8	0.5	1.1	2.5	3.1	3.6	1.8	2.9
9	564	6.8	11.8	4.8	1.4	0.6	1.6	2.3	2.5	5.5	1.2	1.6	8.1
494	4,829	100.0	100.0	100.0	100.0	100.0	100.0	100.0	100.0	100.0	100.0	100.0	100.0
37	185	3.3	2.5	2.9	1.8	0.9	4.9	10.8	2.7	8.6	4.8	7.5	3.8
35	128	3.3	2.9	2.9	1.9	1.7	3.7	11.9	7.1	8.6	5.7	7.1	2.7
26	86	3.1	3.6	3.1	2.2	1.4	1.8	5.6	6.6	6.5	3.4	5.3	1.8
27	119	3.8	4.1	4.5	2.5	2.4	0.6	5.6	3.8	4.1	4.5	5.5	2.5
31	408	8.5	6.5	11.3	5.9	4.1	12.9	9.7	8.8	5.4	9.3	6.3	8.4
46	706	12.0	7.5	15.2	11.7	9.0	18.4	11.8	7.7	6.0	10.9	9.3	14.6
58	755	13.9	10.5	14.4	18.7	20.2	19.0	11.8	9.3	7.5	12.6	11.7	15.6
79	652	13.9	9.8	12.6	27.8	24.0	14.7	11.8	8.2	9.3	12.1	16.0	13.5
59	531	11.4	9.9	11.4	15.6	18.8	8.6	6.9	12.1	9.9	11.0	11.9	11.0
39	344	8.0	9.7	7.4	6.6	9.9	6.7	3.4	13.7	9.9	8.5	7.9	7.1
27	244	5.4	7.3	4.8	2.7	3.8	3.1	3.4	7.1	7.9	7.1	5.5	5.1
17	175	4.1	7.3	2.9	1.4	1.8	2.5	2.1	4.4	4.4	6.0	3.4	3.6
4	148	3.0	5.8	2.0	0.6	0.8	1.8	1.9	1.1	2.7	2.3	0.8	3.1
9	348	6.5	12.6	4.4	0.8	1.2	1.2	3.5	7.1	9.3	1.9	1.8	7.2

第19表 国籍（11区分）、年齢（5歳階級）、

その2 平成22年

男女、年齢 (5歳階級)	外国人 数									
	総 数	韓国, 朝鮮	中 国	フィリ ピン	タ イ	インド ネシア	ベトナム	イギリス	アメリカ	ブラジル
総数	53,029	11,010	19,702	4,053	939	505	1,326	533	1,996	1,737
0 ～ 4歳	2,002	281	865	88	18	17	121	17	97	61
5 ～ 9	1,604	265	588	113	15	13	96	11	92	74
10 ～ 14	1,713	349	596	131	22	8	121	18	116	67
15 ～ 19	1,939	432	851	123	21	7	97	15	89	57
20 ～ 24	4,160	601	2,271	175	56	100	117	27	133	112
25 ～ 29	6,175	798	3,020	467	95	124	180	47	173	170
30 ～ 34	6,068	942	2,640	550	113	81	141	71	183	174
35 ～ 39	5,856	1,115	2,226	670	160	73	119	62	184	182
40 ～ 44	5,485	1,017	1,857	860	199	41	108	66	197	183
45 ～ 49	4,458	974	1,596	490	123	18	96	49	187	206
50 ～ 54	3,059	893	1,005	211	66	8	42	52	192	171
55 ～ 59	2,213	807	666	91	31	5	26	42	120	138
60 ～ 64	1,690	818	428	42	8	5	20	28	77	79
65歳以上	3,219	1,692	862	34	10	5	42	28	152	48
男	24,792	4,773	8,518	840	195	244	662	377	1,284	971
0 ～ 4歳	1,041	154	449	52	9	8	66	10	43	26
5 ～ 9	840	135	312	72	8	5	44	5	44	42
10 ～ 14	865	180	291	66	12	3	72	13	58	31
15 ～ 19	971	214	432	56	12	2	43	9	52	34
20 ～ 24	2,009	273	1,048	65	29	48	65	18	78	59
25 ～ 29	2,932	382	1,338	129	29	62	85	30	122	95
30 ～ 34	2,742	432	1,047	111	24	49	62	57	136	104
35 ～ 39	2,464	472	873	76	20	38	42	49	152	105
40 ～ 44	2,185	402	681	62	20	20	49	49	149	93
45 ～ 49	1,867	386	611	54	14	4	63	36	130	112
50 ～ 54	1,290	321	405	39	5	1	29	36	121	93
55 ～ 59	1,004	334	276	24	8	2	13	27	66	88
60 ～ 64	807	364	190	18	2	-	13	20	54	49
65歳以上	1,461	707	410	13	3	2	16	18	76	28
女	28,237	6,237	11,184	3,213	744	261	664	156	712	766
0 ～ 4歳	961	127	416	36	9	9	55	7	54	35
5 ～ 9	764	130	276	41	7	8	52	6	48	32
10 ～ 14	848	169	305	65	10	5	49	5	58	36
15 ～ 19	968	218	419	67	9	5	54	6	37	23
20 ～ 24	2,151	328	1,223	110	27	52	52	9	55	53
25 ～ 29	3,243	416	1,682	338	66	62	95	17	51	75
30 ～ 34	3,326	510	1,593	439	89	32	79	14	47	70
35 ～ 39	3,392	643	1,353	594	140	35	77	13	32	77
40 ～ 44	3,300	615	1,176	798	179	21	59	17	48	90
45 ～ 49	2,591	588	985	436	109	14	33	13	57	94
50 ～ 54	1,769	572	600	172	61	7	13	16	71	78
55 ～ 59	1,209	473	390	67	23	3	13	15	54	50
60 ～ 64	883	454	238	24	6	5	7	8	23	30
65歳以上	1,758	985	452	21	7	3	26	10	76	20

1) 無国籍及び国名「不詳」を含む。

男女別外国人人数 - 市 (平成17年、22年) (続き)

		年 齢 別 割 合 (%)											
ペルー	その他 1)	総 数	韓国, 朝鮮	中 国	フィリ ピン	タ イ	インド ネシア	ベトナム	イギリス	アメリカ	ブラジル	ペルー	その他 1)
884	10,344	100.0	100.0	100.0	100.0	100.0	100.0	100.0	100.0	100.0	100.0	100.0	100.0
45	392	3.8	2.6	4.4	2.2	1.9	3.4	9.1	3.2	4.9	3.5	5.1	3.8
60	277	3.0	2.4	3.0	2.8	1.6	2.6	7.2	2.1	4.6	4.3	6.8	2.7
72	213	3.2	3.2	3.0	3.2	2.3	1.6	9.1	3.4	5.8	3.9	8.1	2.1
42	205	3.7	3.9	4.3	3.0	2.2	1.4	7.3	2.8	4.5	3.3	4.8	2.0
48	520	7.8	5.5	11.5	4.3	6.0	19.8	8.8	5.1	6.7	6.4	5.4	5.0
60	1,041	11.6	7.2	15.3	11.5	10.1	24.6	13.6	8.8	8.7	9.8	6.8	10.1
72	1,101	11.4	8.6	13.4	13.6	12.0	16.0	10.6	13.3	9.2	10.0	8.1	10.6
102	963	11.0	10.1	11.3	16.5	17.0	14.5	9.0	11.6	9.2	10.5	11.5	9.3
126	831	10.3	9.2	9.4	21.2	21.2	8.1	8.1	12.4	9.9	10.5	14.3	8.0
92	627	8.4	8.8	8.1	12.1	13.1	3.6	7.2	9.2	9.4	11.9	10.4	6.1
67	352	5.8	8.1	5.1	5.2	7.0	1.6	3.2	9.8	9.6	9.8	7.6	3.4
46	241	4.2	7.3	3.4	2.2	3.3	1.0	2.0	7.9	6.0	7.9	5.2	2.3
27	158	3.2	7.4	2.2	1.0	0.9	1.0	1.5	5.3	3.9	4.5	3.1	1.5
22	324	6.1	15.4	4.4	0.8	1.1	1.0	3.2	5.3	7.6	2.8	2.5	3.1
448	6,480	100.0	100.0	100.0	100.0	100.0	100.0	100.0	100.0	100.0	100.0	100.0	100.0
24	200	4.2	3.2	5.3	6.2	4.6	3.3	10.0	2.7	3.3	2.7	5.4	3.1
29	144	3.4	2.8	3.7	8.6	4.1	2.0	6.6	1.3	3.4	4.3	6.5	2.2
35	104	3.5	3.8	3.4	7.9	6.2	1.2	10.9	3.4	4.5	3.2	7.8	1.6
21	96	3.9	4.5	5.1	6.7	6.2	0.8	6.5	2.4	4.0	3.5	4.7	1.5
22	304	8.1	5.7	12.3	7.7	14.9	19.7	9.8	4.8	6.1	6.1	4.9	4.7
31	629	11.8	8.0	15.7	15.4	14.9	25.4	12.8	8.0	9.5	9.8	6.9	9.7
37	683	11.1	9.1	12.3	13.2	12.3	20.1	9.4	15.1	10.6	10.7	8.3	10.5
51	586	9.9	9.9	10.2	9.0	10.3	15.6	6.3	13.0	11.8	10.8	11.4	9.0
69	591	8.8	8.4	8.0	7.4	10.3	8.2	7.4	13.0	11.6	9.6	15.4	9.1
48	409	7.5	8.1	7.2	6.4	7.2	1.6	9.5	9.5	10.1	11.5	10.7	6.3
29	211	5.2	6.7	4.8	4.6	2.6	0.4	4.4	9.5	9.4	9.6	6.5	3.3
27	139	4.0	7.0	3.2	2.9	4.1	0.8	2.0	7.2	5.1	9.1	6.0	2.1
13	84	3.3	7.6	2.2	2.1	1.0	-	2.0	5.3	4.2	5.0	2.9	1.3
10	178	5.9	14.8	4.8	1.5	1.5	0.8	2.4	4.8	5.9	2.9	2.2	2.7
436	3,864	100.0	100.0	100.0	100.0	100.0	100.0	100.0	100.0	100.0	100.0	100.0	100.0
21	192	3.4	2.0	3.7	1.1	1.2	3.4	8.3	4.5	7.6	4.6	4.8	5.0
31	133	2.7	2.1	2.5	1.3	0.9	3.1	7.8	3.8	6.7	4.2	7.1	3.4
37	109	3.0	2.7	2.7	2.0	1.3	1.9	7.4	3.2	8.1	4.7	8.5	2.8
21	109	3.4	3.5	3.7	2.1	1.2	1.9	8.1	3.8	5.2	3.0	4.8	2.8
26	216	7.6	5.3	10.9	3.4	3.6	19.9	7.8	5.8	7.7	6.9	6.0	5.6
29	412	11.5	6.7	15.0	10.5	8.9	23.8	14.3	10.9	7.2	9.8	6.7	10.7
35	418	11.8	8.2	14.2	13.7	12.0	12.3	11.9	9.0	6.6	9.1	8.0	10.8
51	377	12.0	10.3	12.1	18.5	18.8	13.4	11.6	8.3	4.5	10.1	11.7	9.8
57	240	11.7	9.9	10.5	24.8	24.1	8.0	8.9	10.9	6.7	11.7	13.1	6.2
44	218	9.2	9.4	8.8	13.6	14.7	5.4	5.0	8.3	8.0	12.3	10.1	5.6
38	141	6.3	9.2	5.4	5.4	8.2	2.7	2.0	10.3	10.0	10.2	8.7	3.6
19	102	4.3	7.6	3.5	2.1	3.1	1.1	2.0	9.6	7.6	6.5	4.4	2.6
14	74	3.1	7.3	2.1	0.7	0.8	1.9	1.1	5.1	3.2	3.9	3.2	1.9
12	146	6.2	15.8	4.0	0.7	0.9	1.1	3.9	6.4	10.7	2.6	2.8	3.8

第20表 国籍（11区分）別

年次，地域	外国人 数									
	総 数	韓国、 朝 鮮	中 国	フィリ ピ ン	タ イ	インド ネシア	ベトナム	イギリス	アメリカ	ブラジル
平成17年										
横 浜 市	50,722	11,784	15,362	3,795	826	348	1,105	548	1,942	2,143
鶴 見 区	5,832	1,399	1,147	518	66	31	32	20	81	855
神 奈 川 区	3,188	922	1,001	238	52	26	24	29	101	58
西 区	1,838	496	660	90	23	10	3	15	37	14
中 区	2,280	1,920	3,993	451	143	30	18	268	648	63
南 区	4,181	1,421	1,230	439	130	19	14	22	80	22
港 南 区	1,966	497	640	176	43	15	65	10	82	115
保 土 ヶ 谷 区	2,666	679	973	195	42	35	25	14	56	15
旭 区	1,725	391	526	172	31	12	24	11	61	11
磯 子 区	2,428	509	768	181	34	18	5	11	102	254
金 沢 区	2,287	375	494	129	41	15	33	11	114	178
港 北 区	3,479	903	649	258	49	38	30	48	161	63
緑 区	1,581	276	560	182	23	15	10	12	26	135
青 葉 区	2,541	614	600	145	48	42	3	33	150	28
都 筑 区	1,799	405	231	170	24	6	17	13	81	132
戸 塚 区	2,114	408	728	196	28	16	82	11	56	148
栄 区	794	211	201	61	15	3	68	8	35	12
泉 区	1,909	158	651	85	18	4	500	6	35	17
瀬 谷 区	1,114	200	310	109	16	13	152	6	36	23
平成22年										
横 浜 市	53,029	11,010	19,702	4,053	939	505	1,326	533	1,996	1,737
鶴 見 区	5,821	1,357	1,660	544	74	40	49	16	74	661
神 奈 川 区	3,441	828	1,295	244	40	26	21	28	128	44
西 区	2,193	509	803	110	41	15	6	37	87	14
中 区	8,528	1,457	4,112	315	133	24	15	174	446	37
南 区	5,312	1,323	2,209	626	160	49	33	21	82	21
港 南 区	1,836	462	707	157	42	16	57	16	79	65
保 土 ヶ 谷 区	3,025	600	1,413	238	34	36	65	14	78	23
旭 区	1,724	392	627	198	50	5	21	19	59	22
磯 子 区	2,361	504	1,000	162	35	9	11	11	83	234
金 沢 区	2,229	369	539	169	51	96	46	13	150	117
港 北 区	3,714	904	933	300	67	63	48	57	196	69
緑 区	1,855	321	710	202	37	39	30	9	42	133
青 葉 区	2,572	639	768	132	42	27	9	61	214	34
都 筑 区	1,771	386	324	157	22	11	15	16	81	72
戸 塚 区	2,634	461	1,180	202	36	21	107	15	99	130
栄 区	791	203	262	73	20	1	57	11	40	9
泉 区	2,078	125	812	114	32	7	585	8	29	32
瀬 谷 区	1,144	170	348	110	23	20	151	7	29	20

1) 無国籍及び国名「不詳」を含む。

外国人人数 - 市、区 (平成17年、22年)

		国籍別割合 (%)											
ペルー	その他 1)	総 数	韓国、 朝鮮	中 国	フィリ ピン	タ イ	インド ネシア	ベトナム	イギリス	アメリカ	ブラジル	ペルー	その他 1)
1,056	11,813	100.0	23.2	30.3	7.5	1.6	0.7	2.2	1.1	3.8	4.2	2.1	23.3
334	1,349	100.0	24.0	19.7	8.9	1.1	0.5	0.5	0.3	1.4	14.7	5.7	23.1
23	714	100.0	28.9	31.4	7.5	1.6	0.8	0.8	0.9	3.2	1.8	0.7	22.4
30	460	100.0	27.0	35.9	4.9	1.3	0.5	0.2	0.8	2.0	0.8	1.6	25.0
21	1,725	100.0	20.7	43.0	4.9	1.5	0.3	0.2	2.9	7.0	0.7	0.2	18.6
35	769	100.0	34.0	29.4	10.5	3.1	0.5	0.3	0.5	1.9	0.5	0.8	18.4
23	300	100.0	25.3	32.6	9.0	2.2	0.8	3.3	0.5	4.2	5.8	1.2	15.3
3	629	100.0	25.5	36.5	7.3	1.6	1.3	0.9	0.5	2.1	0.6	0.1	23.6
14	472	100.0	22.7	30.5	10.0	1.8	0.7	1.4	0.6	3.5	0.6	0.8	27.4
112	434	100.0	21.0	31.6	7.5	1.4	0.7	0.2	0.5	4.2	10.5	4.6	17.9
252	645	100.0	16.4	21.6	5.6	1.8	0.7	1.4	0.5	5.0	7.8	11.0	28.2
24	1,256	100.0	26.0	18.7	7.4	1.4	1.1	0.9	1.4	4.6	1.8	0.7	36.1
30	312	100.0	17.5	35.4	11.5	1.5	0.9	0.6	0.8	1.6	8.5	1.9	19.7
28	850	100.0	24.2	23.6	5.7	1.9	1.7	0.1	1.3	5.9	1.1	1.1	33.5
21	699	100.0	22.5	12.8	9.4	1.3	0.3	0.9	0.7	4.5	7.3	1.2	38.9
34	407	100.0	19.3	34.4	9.3	1.3	0.8	3.9	0.5	2.6	7.0	1.6	19.3
15	165	100.0	26.6	25.3	7.7	1.9	0.4	8.6	1.0	4.4	1.5	1.9	20.8
30	405	100.0	8.3	34.1	4.5	0.9	0.2	26.2	0.3	1.8	0.9	1.6	21.2
27	222	100.0	18.0	27.8	9.8	1.4	1.2	13.6	0.5	3.2	2.1	2.4	19.9
884	10,344	100.0	20.8	37.2	7.6	1.8	1.0	2.5	1.0	3.8	3.3	1.7	19.5
255	1,091	100.0	23.3	28.5	9.3	1.3	0.7	0.8	0.3	1.3	11.4	4.4	18.7
24	763	100.0	24.1	37.6	7.1	1.2	0.8	0.6	0.8	3.7	1.3	0.7	22.2
17	554	100.0	23.2	36.6	5.0	1.9	0.7	0.3	1.7	4.0	0.6	0.8	25.3
15	1,800	100.0	17.1	48.2	3.7	1.6	0.3	0.2	2.0	5.2	0.4	0.2	21.1
38	750	100.0	24.9	41.6	11.8	3.0	0.9	0.6	0.4	1.5	0.4	0.7	14.1
14	221	100.0	25.2	38.5	8.6	2.3	0.9	3.1	0.9	4.3	3.5	0.8	12.0
4	520	100.0	19.8	46.7	7.9	1.1	1.2	2.1	0.5	2.6	0.8	0.1	17.2
15	316	100.0	22.7	36.4	11.5	2.9	0.3	1.2	1.1	3.4	1.3	0.9	18.3
67	245	100.0	21.3	42.4	6.9	1.5	0.4	0.5	0.5	3.5	9.9	2.8	10.4
229	450	100.0	16.6	24.2	7.6	2.3	4.3	2.1	0.6	6.7	5.2	10.3	20.2
20	1,057	100.0	24.3	25.1	8.1	1.8	1.7	1.3	1.5	5.3	1.9	0.5	28.5
33	299	100.0	17.3	38.3	10.9	2.0	2.1	1.6	0.5	2.3	7.2	1.8	16.1
34	612	100.0	24.8	29.9	5.1	1.6	1.0	0.3	2.4	8.3	1.3	1.3	23.8
16	671	100.0	21.8	18.3	8.9	1.2	0.6	0.8	0.9	4.6	4.1	0.9	37.9
50	333	100.0	17.5	44.8	7.7	1.4	0.8	4.1	0.6	3.8	4.9	1.9	12.6
4	111	100.0	25.7	33.1	9.2	2.5	0.1	7.2	1.4	5.1	1.1	0.5	14.0
21	313	100.0	6.0	39.1	5.5	1.5	0.3	28.2	0.4	1.4	1.5	1.0	15.1
28	238	100.0	14.9	30.4	9.6	2.0	1.7	13.2	0.6	2.5	1.7	2.4	20.8

第21表 労働力状態(8区分)、年齢(5歳階級)、男女別

その1 平成17年

男女, 年齢 (5歳階級)	15歳以上外国人数								
	総 数 1)	労働力人口							非労働力 人口
		総 数	就業者					完全 失業者	
			総 数	主に仕事	家事の ほか 仕事	通学の かたわ ら仕事	休業者		
総数	45,692	24,978	22,986	18,531	2,925	959	571	1,992	15,559
15～19歳	1,999	378	297	168	17	100	12	81	1,439
20～24	4,554	2,162	1,927	1,358	111	411	47	235	1,783
25～29	6,319	3,604	3,292	2,646	268	301	77	312	1,963
30～34	6,865	3,859	3,558	2,974	400	102	82	301	2,288
35～39	6,620	4,020	3,740	3,020	618	22	80	280	2,058
40～44	5,549	3,555	3,337	2,718	526	13	80	218	1,541
45～49	3,813	2,507	2,335	1,897	391	5	42	172	1,005
50～54	2,802	1,875	1,740	1,475	229	3	33	135	649
55～59	2,237	1,391	1,268	1,085	133	1	49	123	524
60～64	1,586	810	735	620	97	—	18	75	504
65歳以上	3,348	817	757	570	135	1	51	60	1,805
男	21,911	14,888	13,796	12,785	185	524	302	1,092	3,505
15～19歳	1,008	207	158	95	4	54	5	49	713
20～24	2,330	1,216	1,093	840	17	211	25	123	676
25～29	3,150	2,132	1,967	1,733	33	168	33	165	507
30～34	3,203	2,381	2,214	2,101	18	59	36	167	325
35～39	2,955	2,393	2,253	2,160	34	17	42	140	193
40～44	2,542	2,130	2,022	1,949	24	8	41	108	100
45～49	1,714	1,433	1,336	1,299	16	3	18	97	80
50～54	1,385	1,147	1,065	1,035	8	2	20	82	55
55～59	1,166	870	799	763	6	1	29	71	70
60～64	808	482	436	418	5	—	13	46	134
65歳以上	1,650	497	453	392	20	1	40	44	652
女	23,781	10,090	9,190	5,746	2,740	435	269	900	12,054
15～19歳	991	171	139	73	13	46	7	32	726
20～24	2,224	946	834	518	94	200	22	112	1,107
25～29	3,169	1,472	1,325	913	235	133	44	147	1,456
30～34	3,662	1,478	1,344	873	382	43	46	134	1,963
35～39	3,665	1,627	1,487	860	584	5	38	140	1,865
40～44	3,007	1,425	1,315	769	502	5	39	110	1,441
45～49	2,099	1,074	999	598	375	2	24	75	925
50～54	1,417	728	675	440	221	1	13	53	594
55～59	1,071	521	469	322	127	—	20	52	454
60～64	778	328	299	202	92	—	5	29	370
65歳以上	1,698	320	304	178	115	—	11	16	1,153

1) 労働力状態「不詳」を含む。

15歳以上外国人数 - 市 (平成17年、22年)

		労働力状態別割合 (%)										
		労働力人口							非労働力人口			
うち 家事	うち 通学	総 数	就業者					完 全 失 業 者	人 口	うち 家 事	うち 通 学	
			総 数	主 に 仕 事	家 事 の ほ か 仕 事	通 学 の か た わ ら 仕 事	休 業 者					
9,351	3,881	54.7	50.3	40.6	6.4	2.1	1.2	4.4	34.1	20.5	8.5	
54	1,338	18.9	14.9	8.4	0.9	5.0	0.6	4.1	72.0	2.7	66.9	
409	1,272	47.5	42.3	29.8	2.4	9.0	1.0	5.2	39.2	9.0	27.9	
1,060	775	57.0	52.1	41.9	4.2	4.8	1.2	4.9	31.1	16.8	12.3	
1,781	358	56.2	51.8	43.3	5.8	1.5	1.2	4.4	33.3	25.9	5.2	
1,821	94	60.7	56.5	45.6	9.3	0.3	1.2	4.2	31.1	27.5	1.4	
1,413	22	64.1	60.1	49.0	9.5	0.2	1.4	3.9	27.8	25.5	0.4	
897	12	65.7	61.2	49.8	10.3	0.1	1.1	4.5	26.4	23.5	0.3	
573	3	66.9	62.1	52.6	8.2	0.1	1.2	4.8	23.2	20.4	0.1	
430	3	62.2	56.7	48.5	5.9	0.0	2.2	5.5	23.4	19.2	0.1	
299	—	51.1	46.3	39.1	6.1	—	1.1	4.7	31.8	18.9	—	
614	4	24.4	22.6	17.0	4.0	0.0	1.5	1.8	53.9	18.3	0.1	
221	1,950	67.9	63.0	58.3	0.8	2.4	1.4	5.0	16.0	1.0	8.9	
8	673	20.5	15.7	9.4	0.4	5.4	0.5	4.9	70.7	0.8	66.8	
16	591	52.2	46.9	36.1	0.7	9.1	1.1	5.3	29.0	0.7	25.4	
10	409	67.7	62.4	55.0	1.0	5.3	1.0	5.2	16.1	0.3	13.0	
16	203	74.3	69.1	65.6	0.6	1.8	1.1	5.2	10.1	0.5	6.3	
26	58	81.0	76.2	73.1	1.2	0.6	1.4	4.7	6.5	0.9	2.0	
17	8	83.8	79.5	76.7	0.9	0.3	1.6	4.2	3.9	0.7	0.3	
14	3	83.6	77.9	75.8	0.9	0.2	1.1	5.7	4.7	0.8	0.2	
9	2	82.8	76.9	74.7	0.6	0.1	1.4	5.9	4.0	0.6	0.1	
23	—	74.6	68.5	65.4	0.5	0.1	2.5	6.1	6.0	2.0	—	
22	—	59.7	54.0	51.7	0.6	—	1.6	5.7	16.6	2.7	—	
60	3	30.1	27.5	23.8	1.2	0.1	2.4	2.7	39.5	3.6	0.2	
9,130	1,931	42.4	38.6	24.2	11.5	1.8	1.1	3.8	50.7	38.4	8.1	
46	665	17.3	14.0	7.4	1.3	4.6	0.7	3.2	73.3	4.6	67.1	
393	681	42.5	37.5	23.3	4.2	9.0	1.0	5.0	49.8	17.7	30.6	
1,050	366	46.4	41.8	28.8	7.4	4.2	1.4	4.6	45.9	33.1	11.5	
1,765	155	40.4	36.7	23.8	10.4	1.2	1.3	3.7	53.6	48.2	4.2	
1,795	36	44.4	40.6	23.5	15.9	0.1	1.0	3.8	50.9	49.0	1.0	
1,396	14	47.4	43.7	25.6	16.7	0.2	1.3	3.7	47.9	46.4	0.5	
883	9	51.2	47.6	28.5	17.9	0.1	1.1	3.6	44.1	42.1	0.4	
564	1	51.4	47.6	31.1	15.6	0.1	0.9	3.7	41.9	39.8	0.1	
407	3	48.6	43.8	30.1	11.9	—	1.9	4.9	42.4	38.0	0.3	
277	—	42.2	38.4	26.0	11.8	—	0.6	3.7	47.6	35.6	—	
554	1	18.8	17.9	10.5	6.8	—	0.6	0.9	67.9	32.6	0.1	

第21表 労働力状態(8区分)、年齢(5歳階級)、男女別

その2 平成22年

男女, 年齢 (5歳階級)	15歳以上外国人数								
	総 数 1)	労働力人口							非労働力 人口
		総 数	就業者					完全 失業者	
			総 数	主に仕事	家事の ほか 仕事	通学の かたわ ら仕事	休業者		
総数	44,322	25,189	23,101	18,047	3,501	918	635	2,088	14,107
15～19歳	1,939	373	294	94	22	175	3	79	1,411
20～24	4,160	1,718	1,489	906	102	434	47	229	1,848
25～29	6,175	3,673	3,389	2,787	329	188	85	284	1,735
30～34	6,068	3,772	3,508	2,927	430	61	90	264	1,625
35～39	5,856	3,649	3,393	2,701	591	24	77	256	1,633
40～44	5,485	3,575	3,290	2,557	660	8	65	285	1,406
45～49	4,458	3,043	2,807	2,206	538	9	54	236	1,019
50～54	3,059	2,045	1,876	1,475	337	6	58	169	706
55～59	2,213	1,410	1,283	1,026	199	4	54	127	554
60～64	1,690	990	892	716	139	5	32	98	487
65歳以上	3,219	941	880	652	154	4	70	61	1,683
男	19,732	13,955	12,843	11,830	231	465	317	1,112	3,353
15～19歳	971	184	140	53	2	84	1	44	699
20～24	2,009	929	798	533	29	215	21	131	791
25～29	2,932	2,086	1,959	1,799	23	100	37	127	442
30～34	2,742	2,195	2,073	1,971	33	34	35	122	193
35～39	2,464	2,069	1,943	1,862	30	16	35	126	153
40～44	2,185	1,845	1,710	1,654	19	6	31	135	121
45～49	1,867	1,607	1,479	1,426	19	2	32	128	90
50～54	1,290	1,088	988	942	12	2	32	100	77
55～59	1,004	804	721	676	16	1	28	83	91
60～64	807	575	507	476	10	2	19	68	112
65歳以上	1,461	573	525	438	38	3	46	48	584
女	24,590	11,234	10,258	6,217	3,270	453	318	976	10,754
15～19歳	968	189	154	41	20	91	2	35	712
20～24	2,151	789	691	373	73	219	26	98	1,057
25～29	3,243	1,587	1,430	988	306	88	48	157	1,293
30～34	3,326	1,577	1,435	956	397	27	55	142	1,432
35～39	3,392	1,580	1,450	839	561	8	42	130	1,480
40～44	3,300	1,730	1,580	903	641	2	34	150	1,285
45～49	2,591	1,436	1,328	780	519	7	22	108	929
50～54	1,769	957	888	533	325	4	26	69	629
55～59	1,209	606	562	350	183	3	26	44	463
60～64	883	415	385	240	129	3	13	30	375
65歳以上	1,758	368	355	214	116	1	24	13	1,099

1) 労働力状態「不詳」を含む。

15歳以上外国人数 - 市 (平成17年、22年) (続き)

		労働力状態別割合 (%)										
		労働力人口							非労働力人口			
うち 家事	うち 通学	総 数	就業者					完 全 失 業 者	人 口	うち 家 事	うち 通 学	
			総 数	主 に 仕 事	家 事 の ほ か 仕 事	通 学 の か た わ ら 仕 事	休 業 者					
8,356	3,814	56.8	52.1	40.7	7.9	2.1	1.4	4.7	31.8	18.9	8.6	
40	1,313	19.2	15.2	4.8	1.1	9.0	0.2	4.1	72.8	2.1	67.7	
264	1,539	41.3	35.8	21.8	2.5	10.4	1.1	5.5	44.4	6.3	37.0	
1,032	615	59.5	54.9	45.1	5.3	3.0	1.4	4.6	28.1	16.7	10.0	
1,329	213	62.2	57.8	48.2	7.1	1.0	1.5	4.4	26.8	21.9	3.5	
1,429	80	62.3	57.9	46.1	10.1	0.4	1.3	4.4	27.9	24.4	1.4	
1,277	24	65.2	60.0	46.6	12.0	0.1	1.2	5.2	25.6	23.3	0.4	
915	9	68.3	63.0	49.5	12.1	0.2	1.2	5.3	22.9	20.5	0.2	
625	6	66.9	61.3	48.2	11.0	0.2	1.9	5.5	23.1	20.4	0.2	
444	3	63.7	58.0	46.4	9.0	0.2	2.4	5.7	25.0	20.1	0.1	
330	1	58.6	52.8	42.4	8.2	0.3	1.9	5.8	28.8	19.5	0.1	
671	11	29.2	27.3	20.3	4.8	0.1	2.2	1.9	52.3	20.8	0.3	
311	1,960	70.7	65.1	60.0	1.2	2.4	1.6	5.6	17.0	1.6	9.9	
13	654	18.9	14.4	5.5	0.2	8.7	0.1	4.5	72.0	1.3	67.4	
10	762	46.2	39.7	26.5	1.4	10.7	1.0	6.5	39.4	0.5	37.9	
23	359	71.1	66.8	61.4	0.8	3.4	1.3	4.3	15.1	0.8	12.2	
19	115	80.1	75.6	71.9	1.2	1.2	1.3	4.4	7.0	0.7	4.2	
21	40	84.0	78.9	75.6	1.2	0.6	1.4	5.1	6.2	0.9	1.6	
32	13	84.4	78.3	75.7	0.9	0.3	1.4	6.2	5.5	1.5	0.6	
24	2	86.1	79.2	76.4	1.0	0.1	1.7	6.9	4.8	1.3	0.1	
22	5	84.3	76.6	73.0	0.9	0.2	2.5	7.8	6.0	1.7	0.4	
24	3	80.1	71.8	67.3	1.6	0.1	2.8	8.3	9.1	2.4	0.3	
30	1	71.3	62.8	59.0	1.2	0.2	2.4	8.4	13.9	3.7	0.1	
93	6	39.2	35.9	30.0	2.6	0.2	3.1	3.3	40.0	6.4	0.4	
8,045	1,854	45.7	41.7	25.3	13.3	1.8	1.3	4.0	43.7	32.7	7.5	
27	659	19.5	15.9	4.2	2.1	9.4	0.2	3.6	73.6	2.8	68.1	
254	777	36.7	32.1	17.3	3.4	10.2	1.2	4.6	49.1	11.8	36.1	
1,009	256	48.9	44.1	30.5	9.4	2.7	1.5	4.8	39.9	31.1	7.9	
1,310	98	47.4	43.1	28.7	11.9	0.8	1.7	4.3	43.1	39.4	2.9	
1,408	40	46.6	42.7	24.7	16.5	0.2	1.2	3.8	43.6	41.5	1.2	
1,245	11	52.4	47.9	27.4	19.4	0.1	1.0	4.5	38.9	37.7	0.3	
891	7	55.4	51.3	30.1	20.0	0.3	0.8	4.2	35.9	34.4	0.3	
603	1	54.1	50.2	30.1	18.4	0.2	1.5	3.9	35.6	34.1	0.1	
420	-	50.1	46.5	28.9	15.1	0.2	2.2	3.6	38.3	34.7	-	
300	-	47.0	43.6	27.2	14.6	0.3	1.5	3.4	42.5	34.0	-	
578	5	20.9	20.2	12.2	6.6	0.1	1.4	0.7	62.5	32.9	0.3	

第22表 産業（大分類）、従業上の地位（5区分）、男女別

年次，産業（大分類）	総 数								総 数	雇 用	
	総 数	雇 用 者					自 営 主	家 族 従 業 者			総 数
		総 数	正 規 の 職 員 ・ 従 業 員	労働者派遣事業所の派遣社員 2)	パート・アルバイト・その他 2)	役 員					
1)						3)	1)	総 数			
平成17年											
総 数	22,986	18,536	13,742	4,794		1,988	1,915	540	13,796	10,920	
第1次産業	28	20	17	3		1	5	2	18	12	
A 農 業	24	16	14	2		1	5	2	17	11	
B 林 業	-	-	-	-		-	-	-	-	-	
C 漁 業	4	4	3	1		-	-	-	1	1	
第2次産業	5,849	5,150	3,865	1,285		352	288	58	4,094	3,592	
D 鉱 業	-	-	-	-		-	-	-	-	-	
E 建 設 業	2,046	1,616	1,190	426		199	189	42	1,784	1,432	
F 製 造 業	3,803	3,534	2,675	859		153	99	16	2,310	2,160	
第3次産業	15,210	11,714	8,674	3,040		1,537	1,504	452	8,646	6,421	
G 電気・ガス・熱供給・水道業	3	3	3	-		-	-	-	2	2	
H 情報通信業	1,533	1,266	1,139	127		232	33	2	1,183	960	
I 運 輸 業	806	703	505	198		49	47	7	591	506	
J 卸 売 ・ 小 売 業	2,898	2,182	1,576	606		350	295	71	1,480	980	
K 金 融 ・ 保 険 業	308	276	256	20		19	13	-	175	152	
L 不 動 産 業	391	173	151	22		134	72	12	245	97	
M 飲 食 店 ， 宿 泊 業	3,798	2,637	1,706	931		337	540	284	1,866	1,270	
N 医 療 ， 福 祉 社 会 業	535	421	298	123		30	70	13	167	100	
O 教 育 ， 学 習 支 援 業	1,540	1,365	1,016	349		57	105	12	915	805	
P 複 合 サ ー ビ ス 事 業	17	15	9	6		2	-	-	9	7	
Q サ ー ビ ス 事 業	3,347	2,639	1,998	641		327	329	51	2,000	1,529	
(他に分類されないもの)											
R 公 務 業	34	34	17	17		-	-	-	13	13	
(他に分類されないもの)											
S 分 類 不 能 の 産 業	1,899	1,652	1,186	466		98	118	28	1,038	895	
平成22年											
総 数	23,101	18,192	9,586	1,257	7,349	1,658	1,636	381	12,843	10,027	
第1次産業	22	17	6	-	11	1	1	3	12	10	
A 農 業 ， 林 業	21	16	5	-	11	1	1	3	11	9	
B 漁 業	1	1	1	-	-	-	-	-	1	1	
第2次産業	4,899	4,343	2,402	391	1,550	303	208	37	3,191	2,802	
C 鉱 業 ， 砕 石 業 ， 砂 利 採 取 業	10	7	7	-	-	3	-	-	8	6	
D 建 設 業	1,338	985	706	14	265	206	117	28	1,149	861	
E 製 造 業	3,551	3,351	1,689	377	1,285	94	91	9	2,034	1,935	
第3次産業	15,540	12,645	6,843	742	5,060	1,300	1,256	308	8,509	6,675	
F 電気・ガス・熱供給・水道業	7	7	7	-	-	-	-	-	6	6	
G 情報通信業	1,941	1,762	1,501	181	80	137	37	2	1,489	1,337	
H 運 輸 業 ， 郵 便 業	796	724	404	69	251	40	30	1	545	488	
I 卸 売 業 ， 小 売 業	2,995	2,382	1,214	110	1,058	363	194	53	1,476	1,051	
J 金 融 業 ， 保 険 業	268	247	217	16	14	19	2	-	146	131	
K 不 動 産 業 ， 物 品 賃 貸 業	432	219	145	4	70	137	64	12	249	111	
L 学 術 研 究 ， 専 門 ・ 技 術 サ ー ビ ス 業	1,201	948	652	117	179	104	135	14	839	661	
M 宿 泊 業 ， 飲 食 サ ー ビ ス 業	3,666	2,757	1,032	36	1,689	242	479	177	1,788	1,316	
N 生 活 関 連 サ ー ビ ス 業 ， 娯 楽 業	825	619	231	17	371	119	71	14	328	212	
O 教 育 ， 学 習 支 援 業	1,409	1,236	664	98	474	53	111	6	848	730	
P 医 療 ， 福 祉 社 会 業	850	723	320	27	376	24	85	17	196	124	
Q 複 合 サ ー ビ ス 事 業	3	3	2	-	1	-	-	-	1	1	
R サ ー ビ ス 事 業	1,109	980	446	64	470	62	48	12	589	498	
(他に分類されないもの)											
S 公 務 業	38	38	8	3	27	-	-	-	9	9	
(他に分類されるものを除く)											
T 分 類 不 能 の 産 業	2,640	1,187	335	124	728	54	171	33	1,131	540	

1) 従業上の地位「不詳」を含む。
 2) 平成17年は「臨時雇」として集計。
 3) 「家庭内職者」を含む。

15歳以上外国人就業者数 - 市 (平成17年、22年)

男						女							
用者			役員	自営業主	家族従業者	総数	雇用者			役員	自営業主	家族従業者	
正規の職員・従業員	労働者派遣事業所の派遣社員 2)	パート・アルバイト・その他 2)					総数	正規の職員・従業員	労働者派遣事業所の派遣社員 2)				パート・アルバイト・その他 2)
			3)	1)				3)					
8,829	2,091		1,471	1,471	103	9,190	7,616	4,913	2,703	517	615	437	
11	1		1	5	-	10	8	6	2	-	-	2	
10	1		1	5	-	7	5	4	1	-	-	2	
-	-		-	-	-	-	-	-	-	-	-	-	
1	-		-	-	-	3	3	2	1	-	-	-	
2,834	758		270	220	12	1,755	1,558	1,031	527	82	68	46	
-	-		-	-	-	-	-	-	-	-	-	-	
1,054	378		160	183	9	262	184	136	48	39	6	33	
1,780	380		110	37	3	1,493	1,374	895	479	43	62	13	
5,293	1,128		1,131	1,006	87	6,564	5,293	3,381	1,912	406	498	365	
2	-		-	-	-	1	1	1	-	-	-	-	
879	81		195	28	-	350	306	260	46	37	5	2	
381	125		38	46	1	215	197	124	73	11	1	6	
809	171		272	220	8	1,418	1,202	767	435	78	75	63	
144	8		13	10	-	133	124	112	12	6	3	-	
90	7		93	51	4	146	76	61	15	41	21	8	
1,000	270		239	302	55	1,932	1,367	706	661	98	238	229	
79	21		16	51	-	368	321	219	102	14	19	13	
642	163		41	61	8	625	560	374	186	16	44	4	
2	5		2	-	-	8	8	7	1	-	-	-	
1,256	273		222	237	11	1,347	1,110	742	368	105	92	40	
9	4		-	-	-	21	21	8	13	-	-	-	
691	204		69	69	4	861	757	495	262	29	49	24	
6,805	807	2,415	1,225	1,009	72	10,258	8,165	2,781	450	4,934	433	627	309
5	-	5	1	1	-	10	7	1	-	6	-	-	3
4	-	5	1	1	-	10	7	1	-	6	-	-	3
1	-	-	-	-	-	-	-	-	-	-	-	-	-
1,886	262	654	243	136	5	1,708	1,541	516	129	896	60	72	32
6	-	-	2	-	-	2	1	1	-	-	1	-	-
612	10	239	167	116	3	189	124	94	4	26	39	1	25
1,268	252	415	74	20	2	1,517	1,416	421	125	870	20	71	7
4,684	469	1,522	942	807	64	7,031	5,970	2,159	273	3,538	358	449	244
6	-	-	-	-	-	1	1	1	-	-	-	-	-
1,153	143	41	118	32	-	452	425	348	38	39	19	5	2
323	47	118	29	27	-	251	236	81	22	133	11	3	1
751	43	257	266	139	17	1,519	1,331	463	67	801	97	55	36
122	5	4	14	1	-	122	116	95	11	10	5	1	-
82	2	27	95	42	1	183	108	63	2	43	42	22	11
471	86	104	80	97	1	362	287	181	31	75	24	38	13
817	23	476	160	269	37	1,878	1,441	215	13	1,213	82	210	140
119	9	84	80	33	2	497	407	112	8	287	39	38	12
437	72	221	37	75	4	561	506	227	26	253	16	36	2
81	6	37	15	56	-	654	599	239	21	339	9	29	17
-	-	1	-	-	-	2	2	2	-	-	-	-	-
319	33	146	48	36	2	520	482	127	31	324	14	12	10
3	-	6	-	-	-	29	29	5	3	21	-	-	-
230	76	234	39	65	3	1,509	647	105	48	494	15	106	30

第23表 労働力状態（2区分）、年齢（5歳階級）、

その1 15歳以上人口

男女、年齢 (5歳階級)	大正9年1)			昭和5年			昭和15年			昭和25年2)			
	総数	有業者	無業者	総数	有業者	無業者	総数	有業者	無業者	総数 3)	労働力	非労働力	
総数	291,090	172,878	118,212	409,289	236,437	172,852	635,791	391,319	244,472	657,000	372,000	285,000	
15～19歳	45,831	26,789	19,042	65,219	39,555	25,664	108,519	77,452	31,067	111,000	49,000	63,000	
20～24	44,470	26,998	17,472	59,128	34,994	24,134	91,550	61,559	29,991	103,000	73,000	30,000	
25～29	41,012	25,656	15,356	59,148	34,753	24,395	93,723	57,037	36,686	218,000	130,000	88,000	
30～34	36,210	22,544	13,666	51,605	30,737	20,868	74,371	45,146	29,225				
35～39	30,096	18,652	11,444	41,616	25,683	15,933	63,443	39,677	23,766				
40～44	26,180	16,627	9,553	35,715	22,378	13,337	51,398	32,232	19,166				
45～49	19,296	12,232	7,064	28,245	17,197	11,048	40,856	26,123	14,733	169,000	103,000	66,000	
50～54	14,649	8,902	5,747	23,597	13,575	10,022	34,412	21,032	13,380				
55～59	11,618	6,509	5,109	16,584	8,587	7,997	27,132	14,443	12,689				
60～64	9,131			11,674	4,885	6,789	21,743	9,385	12,358				
65～69	6,321	7,969	13,759	7,861	2,561	5,300	13,880	4,608	9,272	55,000	17,000	38,000	
70～74	3,722			4,972			8,112		6,295				
75～79	1,843			2,663			4,231		617				3,614
80～84	520			941			1,731		144				1,587
85歳以上 (再掲)	191			321			690		47				643
65歳以上	12,597	16,758	4,093	12,665	28,644	7,233	21,411	
男	156,845	142,350	14,495	214,788	191,929	22,859	332,457	296,186	36,271	331,000	273,000	58,000	
15～19歳	25,622	20,453	5,169	34,242	25,078	9,164	59,371	46,212	13,159	58,000	28,000	30,000	
20～24	23,396	21,415	1,981	29,703	26,268	3,435	46,600	41,339	5,261	55,000	48,000	8,000	
25～29	23,015	22,035	980	31,428	30,365	1,063	49,386	47,540	1,846	105,000	101,000	4,000	
30～34	20,021	19,375	646	27,739	27,178	561	39,449	38,171	1,278				
35～39	16,313	15,831	482	23,129	22,667	462	34,172	33,149	1,023				
40～44	14,321	13,897	424	19,914	19,423	491	27,562	26,693	869				
45～49	10,586	10,166	420	15,153	14,609	544	22,142	21,401	741	87,000	83,000	5,000	
50～54	7,792	7,348	444	12,396	11,485	911	18,150	17,072	1,078				
55～59	6,064	5,392	672	8,446	7,292	1,154	13,422	11,461	1,961				
60～64	4,485			5,589	4,115	1,474	10,247	7,380	2,867				
65～69	2,785	6,438	3,277	3,658	2,184	1,474	6,176	3,641	2,535	25,000	13,000	11,000	
70～74	1,510			2,084			3,356		1,469				1,887
75～79	718			952			1,649		507				1,142
80～84	166			268			585		117				468
85歳以上 (再掲)	51			87			190		34				156
65歳以上	5,230	7,049	3,449	3,600	11,956	5,768	6,188	
女	134,245	30,528	103,717	194,501	44,508	149,993	303,334	95,133	208,201	328,000	99,000	227,000	
15～19歳	20,209	6,336	13,873	30,977	14,477	16,500	49,148	31,240	17,908	54,000	21,000	33,000	
20～24	21,074	5,583	15,491	29,425	8,726	20,699	44,950	20,220	24,730	49,000	26,000	23,000	
25～29	17,997	3,621	14,376	27,720	4,388	23,332	44,337	9,497	34,840	113,000	29,000	84,000	
30～34	16,189	3,169	13,020	23,866	3,559	20,307	34,922	6,975	27,947				
35～39	13,783	2,821	10,962	18,487	3,016	15,471	29,271	6,528	22,743				
40～44	11,859	2,730	9,129	15,801	2,955	12,846	23,836	5,539	18,297				
45～49	8,710	2,066	6,644	13,092	2,588	10,504	18,714	4,722	13,992	81,000	20,000	62,000	
50～54	6,857	1,554	5,303	11,201	2,090	9,111	16,262	3,960	12,302				
55～59	5,554	1,117	4,437	8,138	1,295	6,843	13,710	2,982	10,728				
60～64	4,646			6,085	770	5,315	11,496	2,005	9,491				
65～69	3,536	1,531	10,482	4,203	377	3,826	7,704	967	6,737	30,000	3,000	27,000	
70～74	2,212			2,888			4,756		348				4,408
75～79	1,125			1,711			2,582		110				2,472
80～84	354			673			1,146		27				1,119
85歳以上 (再掲)	140			234			500		13				487
65歳以上	7,367	9,709	644	9,065	16,688	1,465	15,223	

1) 大正9年定義の「主人の世帯にある家事使用人」は、年齢別に按分し「有業者」に含めた。

2) 昭和25年は14歳以上。年齢別内訳は10%抽出結果による。

3) 労働力状態「不詳」を含む。

男女別15歳以上人口 - 市 (大正9年~平成22年)

昭和30年2)			昭和35年2)			昭和45年		
総数 3)	労働力	非労働力	総数 3)	労働力	非労働力	総数 3)	労働力	非労働力
796,500	472,600	323,900	1,001,900	614,100	387,300	1,707,325	1,073,032	14,127
106,200	55,400	50,800	145,900	81,300	64,600	177,172	74,338	1,780
129,200	93,700	35,500	142,600	103,600	38,900	267,373	198,423	3,732
119,800	78,200	41,600	151,500	101,700	49,700	252,289	167,510	2,088
93,400	56,000	37,400	128,500	80,700	47,700	221,652	142,562	1,298
72,700	43,300	29,400	97,700	62,200	35,500	195,439	130,865	1,130
62,500	39,800	22,700	75,600	48,500	27,100	156,732	110,615	865
52,200	33,000	19,200	66,100	42,700	23,300	113,350	78,610	610
50,100	30,900	19,200	56,500	35,000	21,500	88,235	59,098	515
40,100	20,800	19,300	48,300	28,200	20,100	76,583	49,286	843
27,700	12,800	14,900	36,200	17,900	18,200	57,803	31,626	707
} 42,600	8,700	33,900	24,200	6,900	17,300	43,613	} 30,099	559
			16,000	4,000	12,000	29,028		
			7,200	1,100	6,100	16,685		
			3,900	200	3,700	8,087		
			1,700	100	1,600	3,284		
42,600	8,700	33,900	53,000	12,300	40,700	100,697	30,099	559
405,500	345,200	60,300	506,300	435,300	71,000	888,836	773,247	115,500
54,600	29,600	25,000	75,500	44,300	31,200	99,620	46,245	53,364
73,700	61,100	12,600	78,100	62,100	16,000	150,824	120,589	30,224
61,800	60,200	1,600	78,600	76,400	2,200	130,411	128,471	1,926
45,600	44,000	1,600	65,300	63,900	1,400	115,728	114,590	1,131
34,300	33,800	500	48,500	48,100	400	102,207	100,998	1,192
31,300	31,100	200	36,200	35,400	800	82,791	81,670	1,104
27,300	26,300	1,000	31,700	31,100	600	55,361	54,631	729
25,700	24,500	1,200	28,300	27,500	800	41,817	41,070	743
19,600	16,700	2,900	22,800	21,100	1,700	37,746	36,185	1,560
14,500	10,800	3,700	19,700	15,100	4,600	28,074	24,455	3,617
} 17,100	7,100	10,000	9,800	5,800	4,000	20,643	} 24,343	19,910
			8,100	3,500	4,600	12,797		
			2,500	700	1,800	6,889		
			1,000	200	800	2,946		
			200	100	100	982		
17,100	7,100	10,000	21,600	10,300	11,300	44,257	24,343	19,910
391,000	127,400	263,600	495,600	178,800	316,300	818,489	299,785	518,683
51,600	25,800	25,800	70,400	37,000	33,400	77,552	28,093	49,449
55,500	32,600	22,900	64,500	41,500	22,900	116,549	77,834	38,711
58,000	18,000	40,000	72,900	25,300	47,500	121,878	39,039	82,838
47,800	12,000	35,800	63,200	16,800	46,300	105,924	27,972	77,952
38,400	9,500	28,900	49,200	14,100	35,100	93,232	29,867	63,364
31,200	8,700	22,500	39,400	13,100	26,300	73,941	28,945	44,995
24,900	6,700	18,200	34,400	11,600	22,700	57,989	23,979	34,010
24,400	6,400	18,000	28,200	7,500	20,700	46,418	18,028	28,390
20,500	4,100	16,400	25,500	7,100	18,400	38,837	13,101	25,735
13,200	2,000	11,200	16,500	2,800	13,600	29,729	7,171	22,557
} 25,500	1,600	23,900	14,400	1,100	13,300	22,970	} 5,756	50,682
			7,900	500	7,400	16,231		
			4,700	400	4,300	9,796		
			2,900	-	2,900	5,141		
			1,500	-	1,500	2,302		
25,500	1,600	23,900	31,400	2,000	29,400	56,440	5,756	50,682

第23表 労働力状態（2区分）、年齢（5歳階級）、

その1 15歳以上人口

男女, 年齢 (5歳階級)	昭和 50 年 4)			昭和 55 年			昭和 60 年			平成 2 年		
	総数 3)	労働力	非労働力	総数 3)	労働力	非労働力	総数 3)	労働力	非労働力	総数 3)	労働力	非労働力
総数	1,956,378	1,212,266	744,112	2,104,331	1,289,753	808,990	2,362,299	1,472,075	881,910	2,651,769	1,665,252	973,682
15 ～ 19 歳	163,345	38,730	124,610	195,874	37,370	157,803	235,731	44,582	190,748	264,682	49,986	213,541
20 ～ 24	227,240	159,205	68,035	198,710	134,466	63,815	243,466	171,787	70,335	286,611	207,513	77,297
25 ～ 29	296,805	200,815	95,990	230,639	163,849	66,226	215,400	160,983	53,094	260,155	207,627	51,100
30 ～ 34	268,410	172,900	95,515	285,090	190,271	94,218	237,268	162,072	74,088	223,838	156,409	66,597
35 ～ 39	227,800	155,880	71,920	251,423	176,149	74,755	285,395	206,753	77,897	238,065	172,629	64,617
40 ～ 44	198,910	142,340	56,570	218,887	161,206	57,301	250,717	193,294	56,883	287,270	222,305	64,100
45 ～ 49	160,990	117,150	43,840	195,812	144,488	50,967	219,141	170,178	48,604	252,544	199,417	52,471
50 ～ 54	115,280	80,950	34,325	158,129	114,273	43,568	194,700	144,299	50,066	219,254	167,655	50,970
55 ～ 59	86,690	56,915	29,775	112,447	74,549	37,606	154,860	106,469	48,144	191,981	134,886	56,422
60 ～ 64	75,060	43,095	31,960	84,029	45,037	38,712	108,211	57,997	49,920	149,369	81,690	66,868
65 ～ 69	53,840	23,130	30,705	70,293	28,607	41,366	79,030	29,718	48,994	102,313	37,884	63,723
70 ～ 74	38,805	10,890	27,920	48,611	12,557	35,709	63,490	15,307	47,783	72,360	16,120	55,435
75 ～ 79	23,050	3,835	19,215	31,224	5,016	25,968	40,702	6,050	34,262	54,682	7,615	46,292
80 ～ 84	10,820	1,025	9,800	15,966	1,511	14,284	22,383	2,022	20,059	30,555	2,631	27,399
85歳以上 (再掲)	4,990	285	4,705	7,197	404	6,692	11,805	564	11,033	18,090	885	16,850
65歳以上	131,505	39,165	92,345	173,291	48,095	124,019	217,410	53,661	162,131	278,000	65,135	209,699
男	1,007,951	870,432	137,519	1,072,805	898,953	172,050	1,209,220	992,347	211,594	1,355,640	1,098,018	249,663
15 ～ 19 歳	87,530	22,915	64,615	102,767	21,510	80,845	123,878	25,653	97,976	137,728	28,289	108,701
20 ～ 24	128,840	97,420	31,420	110,118	74,939	34,975	136,693	96,558	39,177	158,341	114,065	43,067
25 ～ 29	154,485	151,770	2,715	122,340	119,741	2,420	116,147	112,747	2,361	141,841	137,740	3,080
30 ～ 34	137,805	136,605	1,200	146,771	145,285	1,342	124,125	122,106	1,135	117,667	115,949	1,156
35 ～ 39	118,890	117,910	980	127,408	126,198	1,087	146,858	145,057	1,250	123,884	122,231	1,052
40 ～ 44	103,875	102,780	1,095	112,693	111,510	1,107	126,527	124,993	1,172	146,814	144,866	1,314
45 ～ 49	83,960	82,960	1,000	100,877	99,585	1,207	112,076	110,644	1,190	126,681	124,870	1,301
50 ～ 54	56,105	55,390	710	81,766	80,420	1,284	99,755	97,998	1,547	111,670	109,524	1,689
55 ～ 59	41,120	39,815	1,305	53,869	51,918	1,888	79,416	76,312	2,960	97,685	94,182	3,083
60 ～ 64	35,780	31,620	4,160	38,641	31,929	6,634	50,859	41,439	9,289	75,094	59,929	14,665
65 ～ 69	24,560	17,610	6,950	32,601	21,232	11,261	35,378	21,244	14,011	46,868	27,178	19,322
70 ～ 74	17,395	8,750	8,640	21,550	9,452	11,965	28,246	11,206	16,888	31,050	11,294	19,379
75 ～ 79	9,420	3,035	6,385	13,137	3,806	9,262	16,860	4,460	12,290	23,014	5,421	17,290
80 ～ 84	4,155	840	3,315	5,933	1,120	4,768	8,638	1,520	7,047	11,513	1,871	9,483
85歳以上 (再掲)	1,510	205	1,305	2,334	308	2,005	3,764	410	3,301	5,790	609	5,081
65歳以上	57,040	30,440	26,595	75,555	35,918	39,261	92,886	38,840	53,537	118,235	46,373	70,555
女	948,427	341,834	606,593	1,031,526	390,800	636,940	1,153,079	479,728	670,316	1,296,129	567,234	724,019
15 ～ 19 歳	75,810	15,815	59,995	93,107	15,860	76,958	111,853	18,929	92,772	126,954	21,697	104,840
20 ～ 24	98,400	61,785	36,615	88,592	59,527	28,840	106,773	75,229	31,158	128,270	93,448	34,230
25 ～ 29	142,320	49,045	93,275	108,299	44,108	63,806	99,253	48,236	50,733	118,314	69,887	48,020
30 ～ 34	130,610	36,295	94,310	138,319	44,986	92,876	113,143	39,966	72,953	106,171	40,460	65,441
35 ～ 39	108,910	37,970	70,940	124,015	49,951	73,668	138,537	61,696	76,647	114,181	50,398	63,565
40 ～ 44	95,035	39,565	55,470	106,194	49,696	56,194	124,190	68,301	55,711	140,456	77,439	62,786
45 ～ 49	77,030	34,195	42,840	94,935	44,903	49,760	107,065	59,534	47,414	125,863	74,547	51,170
50 ～ 54	59,175	25,560	33,615	76,363	33,853	42,284	94,945	46,301	48,519	107,584	58,131	49,281
55 ～ 59	45,570	17,100	28,470	58,578	22,631	35,718	75,444	30,157	45,184	94,296	40,704	53,339
60 ～ 64	39,275	11,475	27,800	45,388	13,108	32,078	57,352	16,558	40,631	74,275	21,761	52,203
65 ～ 69	29,275	5,520	23,755	37,692	7,375	30,105	43,652	8,474	34,983	55,445	10,706	44,401
70 ～ 74	21,415	2,135	19,275	27,061	3,105	23,744	35,244	4,101	30,895	41,310	4,826	36,056
75 ～ 79	13,630	800	12,835	18,087	1,210	16,706	23,842	1,590	21,972	31,668	2,194	29,002
80 ～ 84	6,665	185	6,480	10,033	391	9,516	13,745	502	13,012	19,042	760	17,916
85歳以上 (再掲)	3,480	80	3,400	4,863	96	4,687	8,041	154	7,732	12,300	276	11,769
65歳以上	74,465	8,720	65,745	97,736	12,177	84,758	124,524	14,821	108,594	159,765	18,762	139,144

3) 労働力状態「不詳」を含む。

4) 年齢別内訳は20%抽出集計結果の数値であるため、総数に一致しない。

男女別15歳以上人口 - 市 (大正9年~平成22年) (続き)

平成7年			平成12年			平成17年			平成22年		
総数 3)	労働力	非労働力	総数 3)	労働力	非労働力	総数 3)	労働力	非労働力	総数 3)	労働力	非労働力
2,812,368	1,780,067	1,008,369	2,940,204	1,783,068	1,089,222	3,063,487	1,834,323	1,122,583	3,176,601	1,803,113	1,082,713
212,480	35,657	175,729	187,668	31,046	154,947	168,161	30,933	133,456	168,162	27,506	133,630
298,122	211,563	83,532	242,649	159,941	75,528	212,414	137,520	64,899	197,155	118,158	60,995
294,190	240,640	49,984	304,789	245,922	49,838	250,259	201,982	34,749	225,350	170,918	24,403
258,475	188,476	67,429	297,688	219,287	71,236	315,124	234,752	66,771	261,838	188,448	42,698
216,737	157,558	57,431	256,155	188,346	63,033	302,426	223,787	68,174	320,659	228,024	61,589
232,346	178,253	52,429	214,927	165,061	46,426	259,598	203,515	48,687	305,224	226,470	51,809
285,812	225,623	58,100	229,690	179,749	46,433	215,361	173,279	36,864	260,186	202,269	37,914
250,237	193,485	54,862	279,550	215,001	60,175	227,065	177,524	44,588	213,224	165,495	34,546
215,443	156,830	56,915	243,237	174,464	64,740	273,875	201,850	66,147	223,587	163,140	47,335
183,766	103,614	78,431	206,798	108,413	93,780	235,365	130,155	99,355	265,000	158,759	89,914
140,088	53,378	85,215	173,238	56,898	111,223	197,539	67,809	123,126	225,298	85,918	118,743
93,477	21,533	71,528	128,977	24,074	99,945	162,547	31,139	124,397	185,515	39,885	123,292
62,490	8,611	53,492	83,573	9,603	70,221	116,441	13,001	97,491	147,250	17,553	108,962
41,973	3,572	38,102	50,526	3,595	44,553	69,765	4,956	61,180	97,874	7,379	77,588
26,732	1,274	25,190	40,739	1,668	37,144	57,547	2,121	52,699	80,279	3,191	69,295
364,760	88,368	273,527	477,053	95,838	363,086	603,839	119,026	458,893	736,216	153,926	497,880
1,431,232	1,150,709	263,208	1,484,181	1,126,113	309,076	1,534,757	1,129,077	329,462	1,583,778	1,081,378	337,095
110,414	19,927	89,870	96,700	16,360	79,396	87,627	15,947	69,542	87,361	13,998	69,379
159,283	111,916	45,428	128,649	82,182	41,463	112,016	70,651	34,834	104,390	60,175	33,413
158,290	151,135	4,460	158,999	144,943	7,283	129,609	114,411	5,625	116,612	93,580	4,685
137,910	134,045	1,783	156,429	147,246	3,671	160,982	147,126	3,588	134,465	112,711	2,794
113,616	111,051	1,157	135,554	129,391	2,484	157,392	146,433	2,806	163,731	141,588	3,101
119,702	117,137	1,255	111,550	106,875	2,022	136,310	128,302	2,311	158,174	138,758	2,833
145,017	141,563	1,793	117,171	111,957	2,445	110,991	104,792	2,228	136,281	121,047	2,663
125,395	121,753	2,184	140,722	133,838	3,526	115,345	108,479	3,080	109,392	98,450	2,790
109,501	104,690	3,517	121,049	112,518	5,501	137,295	127,069	5,815	113,486	100,798	4,686
92,345	74,370	16,729	103,674	74,114	26,079	115,747	85,508	25,886	131,567	101,163	21,343
69,006	39,012	28,885	85,105	40,480	40,898	97,040	46,152	46,037	109,060	55,401	43,185
41,135	14,948	25,974	61,505	16,635	41,414	77,474	21,412	51,088	88,481	26,072	51,754
25,194	5,857	19,199	35,240	6,238	26,650	52,749	8,561	40,155	66,651	11,395	45,446
16,143	2,457	13,603	18,938	2,294	15,268	27,050	2,981	21,873	40,233	4,485	29,819
8,281	848	7,371	12,896	1,042	10,976	17,130	1,253	14,594	23,894	1,757	19,204
159,759	63,122	95,032	213,684	66,689	135,206	271,443	80,359	173,747	328,319	99,110	189,408
1,381,136	629,358	745,161	1,456,023	656,955	780,146	1,528,730	705,246	793,121	1,592,823	721,735	745,618
102,066	15,730	85,859	90,968	14,686	75,551	80,534	14,986	63,914	80,801	13,508	64,251
138,839	99,647	38,104	114,000	77,759	34,065	100,398	66,869	30,065	92,765	57,983	27,582
135,900	89,505	45,524	145,790	100,979	42,555	120,650	87,571	29,124	108,738	77,338	19,718
120,565	54,431	65,646	141,259	72,041	67,565	154,142	87,626	63,183	127,373	75,737	39,904
103,121	46,507	56,274	120,601	58,955	60,549	145,034	77,354	65,368	156,928	86,436	58,488
112,644	61,116	51,174	103,377	58,186	44,404	123,288	75,213	46,376	147,050	87,712	48,976
140,795	84,060	56,307	112,519	67,792	43,988	104,370	68,487	34,636	123,905	81,222	35,251
124,842	71,732	52,678	138,828	81,163	56,649	111,720	69,045	41,508	103,832	67,045	31,756
105,942	52,140	53,398	122,188	61,946	59,239	136,580	74,781	60,332	110,101	62,342	42,649
91,421	29,244	61,702	103,124	34,299	67,701	119,618	44,647	73,469	133,433	57,596	68,571
71,082	14,366	56,330	88,133	16,418	70,325	100,499	21,657	77,089	116,238	30,517	75,558
52,342	6,585	45,554	67,472	7,439	58,531	85,073	9,727	73,309	97,034	13,813	71,538
37,296	2,754	34,293	48,333	3,365	43,571	63,692	4,440	57,336	80,599	6,158	63,516
25,830	1,115	24,499	31,588	1,301	29,285	42,715	1,975	39,307	57,641	2,894	47,769
18,451	426	17,819	27,843	626	26,168	40,417	868	38,105	56,385	1,434	50,091
205,001	25,246	178,495	263,369	29,149	227,880	332,396	38,667	285,146	407,897	54,816	308,472

第23表 労働力状態（2区分）、年齢（5歳階級）、

その2 有業率（%）又は労働力率（%）

男女, 年齢 (5歳階級)	有業率 (%)					
	大正9年	昭和5年	昭和15年	昭和25年	昭和30年	昭和35年
総数	59.4	57.8	61.5	56.6	59.3	61.3
15 ~ 19歳	58.5	60.6	71.4	44.1	52.2	55.7
20 ~ 24歳	60.7	59.2	67.2	70.9	72.5	72.7
25 ~ 29歳	62.6	58.8	60.9	59.6	65.3	67.1
30 ~ 34歳	62.3	59.6	60.7		60.0	62.8
35 ~ 39歳	62.0	61.7	62.5		59.6	63.7
40 ~ 44歳	63.5	62.7	62.7	60.9	63.7	64.2
45 ~ 49歳	63.4	60.9	63.9		63.2	64.6
50 ~ 54歳	60.8	57.5	61.1		61.7	61.9
55 ~ 59歳	56.0	51.8	53.2		51.9	58.4
60 ~ 64歳	36.7	41.8	43.2	30.9	46.2	49.4
65 ~ 69歳		32.6	33.2		28.5	
70 ~ 74歳		22.4	25.0			
75 ~ 79歳		14.6	15.3			
80 ~ 84歳		8.3	5.1			
85歳以上 (再掲)		6.8			5.9	
65歳以上	...	24.4	25.3	...	20.4	21.6
男	90.8	89.4	89.1	82.5	85.1	86.0
15 ~ 19歳	79.8	73.2	77.8	48.3	54.2	58.7
20 ~ 24歳	91.5	88.4	88.7	87.3	82.9	79.5
25 ~ 29歳	95.7	96.6	96.3	96.2	97.4	97.2
30 ~ 34歳	96.8	98.0	96.8		96.5	97.9
35 ~ 39歳	97.0	98.0	97.0		98.5	99.2
40 ~ 44歳	97.0	97.5	96.8	95.4	99.4	97.8
45 ~ 49歳	96.0	96.4	96.7		96.3	98.1
50 ~ 54歳	94.3	92.7	94.1		95.3	97.2
55 ~ 59歳	88.9	86.3	85.4		85.2	92.5
60 ~ 64歳	66.3	73.6	72.0	52.0	74.5	76.6
65 ~ 69歳		59.7	59.0		59.2	
70 ~ 74歳		43.8	43.2			
75 ~ 79歳		30.7	28.0			
80 ~ 84歳		20.0	20.0			
85歳以上 (再掲)		17.9			50.0	
65歳以上	...	48.9	48.2	...	41.5	47.7
女	22.7	22.9	31.4	30.2	32.6	36.1
15 ~ 19歳	31.4	46.7	63.6	38.9	50.0	52.6
20 ~ 24歳	26.5	29.7	45.0	53.1	58.7	64.3
25 ~ 29歳	20.1	15.8	21.4	25.7	31.0	34.7
30 ~ 34歳	19.6	14.9	20.0		25.1	26.6
35 ~ 39歳	20.5	16.3	22.3		24.7	28.7
40 ~ 44歳	23.0	18.7	23.2	24.7	27.9	33.2
45 ~ 49歳	23.7	19.8	25.2		26.9	33.7
50 ~ 54歳	22.7	18.7	24.4		26.2	26.6
55 ~ 59歳	20.1	15.9	21.8		20.0	27.8
60 ~ 64歳	12.7	12.7	17.4	10.0	15.2	17.0
65 ~ 69歳		9.0	12.6		7.6	
70 ~ 74歳		7.3	6.3			
75 ~ 79歳		4.8	8.5			
80 ~ 84歳		2.4	0.0			
85歳以上 (再掲)		2.6			0.0	
65歳以上	...	6.6	8.8	...	6.3	6.4

1) 分母の15歳以上人口から労働力状態「不詳」を除いて算出している。

男女別15歳以上人口 - 市 (大正9年~平成22年) (続き)

労働力率 (%)								
昭和45年	昭和50年	昭和55年	昭和60年	平成2年	平成7年	平成12年	平成17年 1)	平成22年 1)
62.8	62.0	61.3	62.3	62.8	63.3	60.6	62.0	62.5
42.0	23.7	19.1	18.9	18.9	16.8	16.5	18.8	17.1
74.2	70.1	67.7	70.6	72.4	71.0	65.9	67.9	66.0
66.4	67.7	71.0	74.7	79.8	81.8	80.7	85.3	87.5
64.3	64.4	66.7	68.3	69.9	72.9	73.7	77.9	81.5
67.0	68.4	70.1	72.4	72.5	72.7	73.5	76.6	78.7
70.6	71.6	73.6	77.1	77.4	76.7	76.8	80.7	81.4
69.4	72.8	73.8	77.7	79.0	78.9	78.3	82.5	84.2
67.0	70.2	72.3	74.1	76.5	77.3	76.9	79.9	82.7
64.4	65.7	66.3	68.8	70.3	72.8	71.7	75.3	77.5
54.7	57.4	53.6	53.6	54.7	56.4	52.4	56.7	63.8
	43.0	40.7	37.6	37.0	38.1	32.8	35.5	42.0
	28.1	25.8	24.1	22.3	23.0	18.7	20.0	24.4
29.9	16.6	16.1	14.9	13.9	13.8	11.5	11.8	13.9
	9.5	9.5	9.0	8.6	8.5	7.1	7.5	8.7
	5.7	5.6	4.8	4.9	4.8	4.1	3.9	4.4
29.9	29.8	27.8	24.7	23.4	24.2	20.1	20.6	23.6
87.0	86.4	83.8	82.1	81.0	80.4	75.9	77.4	76.2
46.4	26.2	20.9	20.7	20.5	18.0	16.9	18.7	16.8
80.0	75.6	68.1	70.6	72.0	70.3	63.9	67.0	64.3
98.5	98.2	97.9	97.1	97.1	95.5	91.2	95.3	95.2
99.0	99.1	99.0	98.4	98.5	97.2	94.1	97.6	97.6
98.8	99.2	99.1	98.8	98.7	97.7	95.5	98.1	97.9
98.6	98.9	99.0	98.8	98.7	97.9	95.8	98.2	98.0
98.7	98.8	98.7	98.7	98.6	97.6	95.6	97.9	97.8
98.2	98.7	98.4	98.2	98.1	97.1	95.1	97.2	97.2
95.9	96.8	96.4	96.1	96.4	95.6	93.0	95.6	95.6
87.1	88.4	82.6	81.5	79.8	80.5	71.5	76.8	82.6
	71.7	65.1	60.0	58.0	56.5	47.6	50.1	56.2
	50.3	43.9	39.7	36.4	36.3	27.0	29.5	33.5
55.0	32.2	29.0	26.5	23.6	23.2	17.7	17.6	20.0
	20.2	18.9	17.6	16.3	15.2	12.1	12.0	13.1
	13.6	13.2	10.9	10.5	10.2	8.1	7.9	8.4
55.0	53.4	47.5	41.8	39.2	39.5	31.2	31.6	34.4
36.6	36.0	37.9	41.6	43.8	45.6	45.1	47.1	49.2
36.2	20.9	17.0	16.9	17.1	15.4	16.1	19.0	17.4
66.8	62.8	67.2	70.5	72.9	71.8	68.2	69.0	67.8
32.0	34.5	40.7	48.6	59.1	65.9	69.3	75.0	79.7
26.4	27.8	32.5	35.3	38.1	45.1	51.0	58.1	65.5
32.0	34.9	40.3	44.5	44.1	45.1	48.9	54.2	59.6
39.1	41.6	46.8	55.0	55.1	54.3	56.3	61.9	64.2
41.4	44.4	47.3	55.6	59.2	59.7	60.2	66.4	69.7
38.8	43.2	44.3	48.8	54.0	57.5	58.5	62.5	67.9
33.7	37.5	38.6	40.0	43.2	49.2	50.7	55.3	59.4
24.1	29.2	28.9	28.9	29.3	32.0	33.3	37.8	45.7
	18.9	19.6	19.4	19.3	20.2	18.6	21.9	28.8
	10.0	11.5	11.6	11.7	12.6	11.0	11.7	16.2
10.2	5.9	6.7	6.7	6.9	7.4	7.0	7.2	8.8
	2.8	3.9	3.7	4.0	4.3	4.1	4.8	5.7
	2.3	2.0	1.9	2.2	2.3	2.2	2.2	2.8
10.2	11.7	12.5	11.9	11.7	12.3	11.1	11.9	15.1

第24表 労働力状態（3区分）、男女別

その1 15歳以上人口－総数

地域、 労働力状態	昭和25年 2)	昭和30年	昭和35年	昭和40年	昭和45年	昭和50年
横浜市						
総数 1)	656,292	793,564	1,010,702	1,377,600	1,707,325	1,956,378
労働力者	370,196	468,359	611,736	859,949	1,073,032	1,212,266
就業者	357,112	447,878	604,504	846,648	1,058,905	1,184,241
完全失業者	13,084	20,481	7,232	13,301	14,127	28,025
非労働力	286,037	325,201	398,854	517,329	634,183	744,112
鶴見区						
総数 1)	116,698	137,767	170,370	199,033	200,879	189,210
労働力者	65,932	81,657	106,919	128,697	132,535	124,837
就業者	63,752	78,260	105,907	126,958	130,932	121,522
完全失業者	2,180	3,397	1,012	1,739	1,603	3,315
非労働力	50,758	56,110	63,427	70,295	68,340	64,373
神奈川区						
総数 1)	73,992	99,285	127,196	152,844	162,722	167,034
労働力者	40,340	56,988	75,554	93,533	101,268	103,905
就業者	38,863	54,449	74,662	92,077	99,788	101,313
完全失業者	1,477	2,539	892	1,456	1,480	2,592
非労働力	33,650	42,297	51,636	59,281	61,454	63,129
西区						
総数 1)	60,368	71,449	78,147	82,631	78,445	71,513
労働力者	33,763	42,152	47,597	52,558	49,938	45,640
就業者	32,391	40,069	46,964	51,292	49,041	44,155
完全失業者	1,372	2,083	633	1,266	897	1,485
非労働力	26,600	29,297	30,531	30,062	28,429	25,873
中区						
総数 1)	65,666	78,109	94,603	109,040	105,325	104,519
労働力者	38,539	48,806	59,721	71,742	68,808	67,947
就業者	37,081	46,866	58,862	70,460	67,555	65,748
完全失業者	1,458	1,940	859	1,282	1,253	2,199
非労働力	27,117	29,301	34,868	37,271	36,517	36,572
南区						
総数 1)	101,572	121,899	144,440	191,811	151,191	154,187
労働力者	55,608	71,045	86,353	119,437	95,350	97,118
就業者	53,237	67,488	85,031	117,037	93,489	93,916
完全失業者	2,371	3,557	1,322	2,400	1,861	3,202
非労働力	45,943	50,854	58,065	72,327	55,833	57,069
港南区						
総数 1)	…	…	…	…	77,573	108,429
労働力者	…	…	…	…	47,390	64,615
就業者	…	…	…	…	46,857	63,441
完全失業者	…	…	…	…	533	1,174
非労働力	…	…	…	…	30,181	43,814
保土ヶ谷区						
総数 1)	50,134	66,072	102,808	166,107	124,523	131,816
労働力者	28,480	38,728	60,473	99,007	76,378	80,043
就業者	27,504	37,149	59,815	97,643	75,368	78,062
完全失業者	976	1,579	658	1,364	1,010	1,981
非労働力	21,653	27,343	42,325	67,069	48,143	51,773
旭区						
総数 1)	…	…	…	…	116,463	142,916
労働力者	…	…	…	…	69,820	84,226
就業者	…	…	…	…	69,092	82,480
完全失業者	…	…	…	…	728	1,746
非労働力	…	…	…	…	46,641	58,690
磯子区						
総数 1)	43,501	47,841	55,317	74,418	88,992	115,753
労働力者	23,481	27,178	31,979	46,112	55,980	71,303
就業者	22,460	25,709	31,488	45,456	55,296	70,013
完全失業者	1,021	1,469	491	656	684	1,290
非労働力	20,011	20,663	23,338	28,287	33,009	44,450

1) 労働力状態「不詳」を含む。

2) 昭和25年は14歳以上人口。

15歳以上人口 - 市、区 (昭和25年～平成22年)

昭和55年	昭和60年	平成2年	平成7年	平成12年	平成17年	平成22年
2,104,331	2,362,299	2,651,769	2,812,368	2,940,204	3,063,487	3,176,601
1,289,753	1,472,075	1,665,252	1,780,067	1,783,068	1,834,323	1,803,113
1,258,353	1,425,917	1,618,075	1,700,629	1,699,750	1,736,859	1,703,374
31,400	46,158	47,177	79,438	83,318	97,464	99,739
808,990	881,910	973,682	1,008,369	1,089,222	1,122,583	1,082,713
182,732	192,010	207,048	215,039	219,341	228,311	234,540
118,606	126,398	137,553	143,356	141,156	144,911	140,424
115,313	122,067	133,521	136,747	134,879	136,954	132,724
3,293	4,331	4,032	6,609	6,277	7,957	7,700
63,661	64,707	68,777	69,168	71,932	72,070	65,715
160,219	164,074	172,984	179,175	185,155	196,218	204,901
99,664	104,088	111,463	115,147	113,432	119,010	119,938
96,899	100,540	108,258	109,814	108,377	112,484	113,520
2,765	3,548	3,205	5,333	5,055	6,526	6,418
60,136	59,216	60,100	61,354	64,876	65,921	58,908
65,711	65,527	65,551	66,151	69,451	74,437	83,799
41,822	41,651	41,870	42,781	42,266	45,744	48,773
40,244	39,820	40,401	40,667	40,115	43,248	45,980
1,578	1,831	1,469	2,114	2,151	2,496	2,793
23,718	23,509	23,056	22,818	24,012	24,864	24,141
98,963	99,077	99,744	102,854	109,675	121,795	123,249
64,510	65,955	65,604	65,156	65,244	69,724	65,454
62,123	61,352	62,727	61,304	59,783	63,669	60,977
2,387	4,603	2,877	3,852	5,461	6,055	4,477
34,196	32,488	32,845	34,901	37,801	43,642	34,346
151,652	156,186	164,271	167,959	171,117	170,226	173,164
94,815	98,738	103,577	106,302	103,284	100,896	98,001
91,614	94,463	99,530	100,263	96,956	94,022	91,476
3,201	4,275	4,047	6,039	6,328	6,874	6,525
56,338	56,957	59,251	58,913	62,781	62,647	53,813
134,857	159,109	181,823	187,756	190,282	191,755	192,977
79,411	95,773	111,154	116,726	113,356	112,319	107,614
77,783	93,266	108,344	111,551	107,900	106,087	101,328
1,628	2,507	2,810	5,175	5,456	6,232	6,286
55,262	62,901	70,031	69,754	73,594	75,590	72,997
137,721	147,214	162,708	168,831	174,355	176,539	180,400
83,190	90,713	101,666	105,311	104,001	104,763	100,755
81,063	87,661	98,532	100,478	99,338	99,371	94,917
2,127	3,052	3,134	4,833	4,663	5,392	5,838
54,040	55,993	60,258	62,383	65,663	65,555	63,161
156,716	183,144	204,905	213,613	217,201	216,195	218,557
91,840	110,451	125,751	132,634	128,521	124,504	121,142
89,808	107,341	122,106	126,647	122,476	117,809	113,501
2,032	3,110	3,645	5,987	6,045	6,695	7,641
64,527	72,154	78,387	79,873	85,845	85,783	85,743
118,719	127,827	139,110	143,769	142,776	140,861	143,056
72,540	79,314	87,402	91,594	86,649	84,914	79,214
70,879	76,848	84,882	87,354	82,541	80,597	74,474
1,661	2,466	2,520	4,240	4,108	4,317	4,740
45,808	47,981	51,186	51,464	53,795	52,102	51,418

第24表 労働力状態（3区分）、男女別

その1 15歳以上人口－総数

地域, 労働力状態	昭和25年 2)	昭和30年	昭和35年	昭和40年	昭和45年	昭和50年
金沢区						
総 数 1)	36,402	42,004	51,140	67,245	85,206	102,063
労働力者	19,135	23,192	28,961	40,326	52,335	61,053
就業者	18,284	21,628	28,577	39,710	51,486	59,492
完全失業者	851	1,564	384	616	849	1,561
非労働力	17,266	18,811	22,177	26,915	32,870	41,010
港北区						
総 数 1)	62,359	74,979	106,448	178,829	170,196	192,883
労働力者	37,623	45,580	64,221	109,362	105,543	119,305
就業者	36,887	44,292	63,677	107,997	104,439	117,078
完全失業者	736	1,288	544	1,365	1,104	2,227
非労働力	24,736	29,399	42,215	69,405	64,645	73,578
緑区						
総 数 1)	…	…	…	…	107,531	167,932
労働力者	…	…	…	…	67,409	104,193
就業者	…	…	…	…	66,830	102,588
完全失業者	…	…	…	…	579	1,605
非労働力	…	…	…	…	40,121	63,739
青葉区						
総 数 1)	…	…	…	…	…	…
労働力者	…	…	…	…	…	…
就業者	…	…	…	…	…	…
完全失業者	…	…	…	…	…	…
非労働力	…	…	…	…	…	…
都筑区						
総 数 1)	…	…	…	…	…	…
労働力者	…	…	…	…	…	…
就業者	…	…	…	…	…	…
完全失業者	…	…	…	…	…	…
非労働力	…	…	…	…	…	…
戸塚区						
総 数 1)	45,600	54,159	80,233	155,642	182,874	239,163
労働力者	27,295	33,033	49,958	99,175	116,367	145,926
就業者	26,653	31,968	49,521	98,018	115,248	143,238
完全失業者	642	1,065	437	1,157	1,119	2,688
非労働力	18,303	21,126	30,272	56,417	66,506	93,237
栄区						
総 数 1)	…	…	…	…	…	…
労働力者	…	…	…	…	…	…
就業者	…	…	…	…	…	…
完全失業者	…	…	…	…	…	…
非労働力	…	…	…	…	…	…
泉区						
総 数 1)	…	…	…	…	…	…
労働力者	…	…	…	…	…	…
就業者	…	…	…	…	…	…
完全失業者	…	…	…	…	…	…
非労働力	…	…	…	…	…	…
瀬谷区						
総 数 1)	…	…	…	…	55,405	68,960
労働力者	…	…	…	…	33,911	42,155
就業者	…	…	…	…	33,484	41,195
完全失業者	…	…	…	…	427	960
非労働力	…	…	…	…	21,494	26,805

1) 労働力状態「不詳」を含む。

2) 昭和25年は14歳以上人口。

15歳以上人口 - 市、区 (昭和25年～平成22年) (続き)

昭和55年	昭和60年	平成2年	平成7年	平成12年	平成17年	平成22年
117,239	136,456	160,379	171,702	177,034	182,181	181,542
68,924	81,245	95,708	103,580	103,014	105,189	100,931
67,341	78,867	93,167	99,243	98,135	100,076	95,645
1,583	2,378	2,541	4,337	4,879	5,113	5,286
47,982	54,898	64,273	67,487	72,333	71,179	68,171
204,404	224,670	255,040	240,990	255,042	266,870	286,268
126,656	142,047	164,371	157,844	160,019	167,022	168,759
124,124	138,400	160,550	151,322	153,808	159,278	160,462
2,532	3,647	3,821	6,522	6,211	7,744	8,297
77,122	81,988	89,204	81,563	86,901	88,703	83,643
211,176	279,437	341,117	124,276	134,391	144,630	151,524
129,119	175,085	213,866	79,226	81,773	87,238	86,440
126,931	171,393	209,147	75,781	78,292	82,881	81,590
2,188	3,692	4,719	3,445	3,481	4,357	4,850
81,557	103,491	126,117	44,262	48,750	52,251	52,005
...	206,430	225,731	243,766	257,490
...	127,724	135,704	145,171	143,612
...	123,681	130,734	139,586	137,185
...	4,043	4,970	5,585	6,427
...	76,063	85,882	91,977	92,227
...	93,819	122,815	142,814	160,910
...	62,616	79,239	88,569	95,497
...	60,376	76,482	85,104	91,660
...	2,240	2,757	3,465	3,837
...	30,830	42,317	48,386	51,852
288,918	341,062	194,137	205,516	215,251	222,878	234,396
172,749	207,335	120,058	128,996	129,365	132,819	134,260
169,435	202,226	117,044	123,510	123,794	126,303	127,251
3,314	5,109	3,014	5,486	5,571	6,516	7,009
115,407	132,669	73,282	75,467	81,710	84,443	85,166
...	...	100,943	105,249	102,789	106,299	108,062
...	...	59,777	64,413	60,557	61,687	58,385
...	...	58,349	61,698	57,680	58,319	55,035
...	...	1,428	2,715	2,877	3,368	3,350
...	...	40,822	40,419	40,969	43,303	44,730
...	...	104,324	117,121	124,314	129,419	133,440
...	...	64,534	72,730	73,401	75,979	73,934
...	...	62,522	69,456	69,889	71,736	69,613
...	...	2,012	3,274	3,512	4,243	4,321
...	...	39,593	43,935	49,909	51,910	52,332
75,304	86,506	97,685	102,118	103,484	108,293	108,326
45,907	53,282	60,898	63,931	62,087	63,864	59,980
44,796	51,673	58,995	60,737	58,571	59,335	56,036
1,111	1,609	1,903	3,194	3,516	4,529	3,944
29,236	32,958	36,500	37,715	40,152	42,257	42,345

第24表 労働力状態（3区分）、男女別

その2 15歳以上人口－男

地域, 労働力状態	昭和25年 2)	昭和30年	昭和35年	昭和40年	昭和45年	昭和50年
横浜市						
総数 1)	330,326	401,041	514,027	717,986	888,836	1,007,951
労働力者	272,740	337,368	436,498	613,594	773,247	870,432
就業者	264,215	322,175	431,430	604,156	763,482	849,581
完全失業者	8,525	15,193	5,068	9,438	9,765	20,851
非労働力	57,555	63,669	77,490	104,305	115,500	137,519
鶴見区						
総数 1)	61,653	72,134	90,468	106,121	106,749	100,068
労働力者	52,362	62,099	79,411	92,699	94,608	87,794
就業者	50,844	59,553	78,723	91,461	93,491	85,302
完全失業者	1,518	2,546	688	1,238	1,117	2,492
非労働力	9,285	10,035	11,050	13,411	12,137	12,274
神奈川区						
総数 1)	37,548	51,149	66,130	80,215	85,573	87,490
労働力者	30,812	42,388	55,040	66,626	71,985	73,040
就業者	29,845	40,527	54,400	65,561	70,923	71,073
完全失業者	967	1,861	640	1,065	1,062	1,967
非労働力	6,736	8,761	11,088	13,580	13,588	14,450
西区						
総数 1)	30,641	36,060	39,395	41,576	39,115	35,623
労働力者	25,710	30,728	33,764	35,477	33,431	30,378
就業者	24,885	29,216	33,313	34,531	32,797	29,247
完全失業者	825	1,512	451	946	634	1,131
非労働力	4,927	5,332	5,626	6,097	5,613	5,245
中区						
総数 1)	32,333	38,602	46,548	56,321	53,114	53,268
労働力者	26,944	33,090	40,315	48,998	46,469	45,618
就業者	26,055	31,716	39,744	48,134	45,614	43,932
完全失業者	889	1,374	571	864	855	1,686
非労働力	5,386	5,510	6,224	7,312	6,645	7,650
南区						
総数 1)	50,832	61,057	72,449	98,193	75,874	76,960
労働力者	40,109	50,265	60,494	83,542	65,622	66,233
就業者	38,591	47,659	59,591	81,888	64,303	63,747
完全失業者	1,518	2,606	903	1,654	1,319	2,486
非労働力	10,714	10,792	11,946	14,636	10,247	10,727
港南区						
総数 1)	41,660	56,616
労働力者	35,719	48,446
就業者	35,352	47,571
完全失業者	367	875
非労働力	5,939	8,170
保土ヶ谷区						
総数 1)	24,963	33,096	51,361	85,076	63,551	66,805
労働力者	20,647	27,970	44,094	72,567	55,310	57,298
就業者	19,971	26,752	43,645	71,560	54,606	55,831
完全失業者	676	1,218	449	1,007	704	1,467
非労働力	4,315	5,125	7,265	12,502	8,239	9,507
旭区						
総数 1)	60,192	73,082
労働力者	53,088	62,790
就業者	52,577	61,445
完全失業者	511	1,345
非労働力	7,104	10,292
磯子区						
総数 1)	21,102	23,238	27,059	38,906	46,332	58,876
労働力者	17,229	19,348	22,561	33,481	40,746	51,829
就業者	16,565	18,251	22,181	33,000	40,281	50,922
完全失業者	664	1,097	380	481	465	907
非労働力	3,867	3,890	4,498	5,421	5,586	7,047

1) 労働力状態「不詳」を含む。

2) 昭和25年は14歳以上人口。

15歳以上人口 - 市、区 (昭和25年～平成22年) (続き)

昭和55年	昭和60年	平成2年	平成7年	平成12年	平成17年	平成22年
1,072,805	1,209,220	1,355,640	1,431,232	1,484,181	1,534,757	1,583,778
898,953	992,347	1,098,018	1,150,709	1,126,113	1,129,077	1,081,378
876,158	960,773	1,067,097	1,099,193	1,071,869	1,065,183	1,015,632
22,795	31,574	30,921	51,516	54,244	63,894	65,746
172,050	211,594	249,663	263,208	309,076	329,462	337,095
94,908	100,306	108,045	113,065	114,629	119,255	121,935
80,978	84,453	90,386	93,619	89,882	90,576	85,516
78,533	81,388	87,710	89,199	85,808	85,352	80,411
2,445	3,065	2,676	4,420	4,074	5,224	5,105
13,786	15,235	17,224	17,515	19,894	20,237	19,650
83,159	85,295	90,240	93,495	95,740	100,978	104,273
68,138	69,533	73,044	74,106	70,948	72,781	71,455
66,093	67,074	70,936	70,568	67,667	68,476	67,245
2,045	2,459	2,108	3,538	3,281	4,305	4,210
14,887	15,221	16,348	17,336	19,924	20,381	18,336
32,571	32,523	32,953	33,520	35,179	37,411	42,240
27,283	26,716	26,500	26,998	25,902	27,427	28,702
26,122	25,490	25,543	25,633	24,518	25,838	26,888
1,161	1,226	957	1,365	1,384	1,589	1,814
5,235	5,598	6,093	6,151	7,069	7,348	7,031
50,350	50,833	51,752	53,993	57,744	63,490	64,832
42,653	43,027	42,524	41,369	41,073	42,727	38,898
40,854	39,381	40,359	38,617	36,899	38,370	35,844
1,799	3,646	2,165	2,752	4,174	4,357	3,054
7,604	7,380	8,356	10,619	11,611	14,904	11,168
75,260	77,737	82,085	84,038	85,212	84,046	85,975
63,428	64,052	66,100	66,743	63,419	60,561	57,468
61,062	61,013	63,354	62,739	59,215	55,967	53,231
2,366	3,039	2,746	4,004	4,204	4,594	4,237
11,665	13,422	15,132	15,487	18,413	18,635	16,760
68,662	81,261	91,933	94,470	94,988	95,520	95,445
57,057	65,600	73,493	75,451	71,066	68,679	64,179
55,900	63,985	71,724	72,142	67,552	64,520	60,045
1,157	1,615	1,769	3,309	3,514	4,159	4,134
11,542	15,378	18,068	18,075	21,483	24,055	24,206
69,484	74,361	82,637	85,354	87,635	88,345	89,751
57,660	60,162	66,272	67,338	65,082	63,859	59,984
56,088	58,108	64,201	64,176	62,092	60,362	56,025
1,572	2,054	2,071	3,162	2,990	3,497	3,959
11,663	13,871	15,907	17,222	19,340	20,199	20,364
79,515	92,738	103,542	107,169	107,849	106,696	106,395
65,551	74,892	82,514	85,362	80,816	76,105	72,412
64,072	72,810	80,118	81,516	76,875	71,682	67,199
1,479	2,082	2,396	3,846	3,941	4,423	5,213
13,857	17,485	20,558	21,021	24,947	26,044	27,620
59,259	63,912	70,204	72,071	70,606	68,743	70,230
50,676	53,339	57,591	58,972	53,921	51,303	47,266
49,477	51,668	55,951	56,196	51,322	48,531	44,190
1,199	1,671	1,640	2,776	2,599	2,772	3,076
8,454	10,241	12,266	12,593	14,977	14,900	15,981

第24表 労働力状態（3区分）、男女別

その2 15歳以上人口－男

地域, 労働力状態	昭和25年 2)	昭和30年	昭和35年	昭和40年	昭和45年	昭和50年
金沢区						
総 数 1)	18,079	21,232	26,100	35,504	45,111	52,742
労働力者	14,953	17,402	20,976	28,800	37,855	44,567
就業者	14,396	16,162	20,703	28,347	37,246	43,417
完全失業者	557	1,240	273	453	609	1,150
非労働力	3,125	3,829	5,123	6,703	7,256	8,175
港北区						
総 数 1)	30,589	37,429	53,984	93,483	90,380	101,485
労働力者	25,172	30,999	44,619	78,686	76,837	85,411
就業者	24,673	30,044	44,223	77,724	76,108	83,885
完全失業者	499	955	396	962	729	1,526
非労働力	5,417	6,430	9,362	14,781	13,538	16,074
緑区						
総 数 1)	…	…	…	…	56,971	87,461
労働力者	…	…	…	…	50,651	78,231
就業者	…	…	…	…	50,263	77,080
完全失業者	…	…	…	…	388	1,151
非労働力	…	…	…	…	6,320	9,230
青葉区						
総 数 1)	…	…	…	…	…	…
労働力者	…	…	…	…	…	…
就業者	…	…	…	…	…	…
完全失業者	…	…	…	…	…	…
非労働力	…	…	…	…	…	…
都筑区						
総 数 1)	…	…	…	…	…	…
労働力者	…	…	…	…	…	…
就業者	…	…	…	…	…	…
完全失業者	…	…	…	…	…	…
非労働力	…	…	…	…	…	…
戸塚区						
総 数 1)	22,586	27,044	40,533	82,591	95,925	122,247
労働力者	18,802	23,079	35,224	72,718	85,995	108,040
就業者	18,390	22,295	34,907	71,950	85,260	106,095
完全失業者	412	784	317	768	735	1,945
非労働力	3,783	3,965	5,308	9,862	9,930	14,207
栄区						
総 数 1)	…	…	…	…	…	…
労働力者	…	…	…	…	…	…
就業者	…	…	…	…	…	…
完全失業者	…	…	…	…	…	…
非労働力	…	…	…	…	…	…
泉区						
総 数 1)	…	…	…	…	…	…
労働力者	…	…	…	…	…	…
就業者	…	…	…	…	…	…
完全失業者	…	…	…	…	…	…
非労働力	…	…	…	…	…	…
瀬谷区						
総 数 1)	…	…	…	…	28,289	35,228
労働力者	…	…	…	…	24,931	30,757
就業者	…	…	…	…	24,661	30,034
完全失業者	…	…	…	…	270	723
非労働力	…	…	…	…	3,358	4,471

1) 労働力状態「不詳」を含む。

2) 昭和25年は14歳以上人口。

15歳以上人口 - 市、区 (昭和25年～平成22年) (続き)

昭和55年	昭和60年	平成2年	平成7年	平成12年	平成17年	平成22年
59,450	68,797	80,698	85,897	87,834	89,948	89,051
48,992	55,349	63,621	67,065	64,890	64,387	60,257
47,817	53,727	61,952	64,153	61,613	61,016	56,690
1,175	1,622	1,669	2,912	3,277	3,371	3,567
10,333	13,255	16,856	18,413	21,680	21,914	22,278
106,641	117,590	132,694	125,046	131,088	135,773	145,613
87,553	95,160	107,756	101,629	100,585	102,121	100,295
85,835	92,800	105,410	97,592	96,851	97,234	94,995
1,718	2,360	2,346	4,037	3,734	4,887	5,300
18,898	22,032	23,993	22,286	24,856	25,598	25,442
108,984	146,181	176,996	62,748	67,752	72,160	74,946
92,600	121,962	145,774	50,946	51,717	53,736	51,867
91,118	119,709	142,887	48,784	49,569	50,956	48,660
1,482	2,253	2,887	2,162	2,148	2,780	3,207
16,225	23,665	30,470	11,197	13,171	14,819	15,822
...	105,835	113,523	120,549	126,407
...	85,190	88,301	91,527	87,316
...	82,870	85,271	88,023	83,227
...	2,320	3,030	3,504	4,089
...	18,677	22,172	24,311	27,251
...	48,172	62,360	71,979	79,796
...	41,359	51,873	56,012	58,370
...	39,973	50,214	53,862	55,980
...	1,386	1,659	2,150	2,390
...	6,551	9,589	11,354	14,170
146,353	173,729	99,449	104,373	108,217	110,766	116,060
124,109	142,102	80,587	84,514	82,644	82,767	81,534
121,707	138,711	78,627	81,022	78,988	78,550	76,909
2,402	3,391	1,960	3,492	3,656	4,217	4,625
22,028	31,024	18,332	19,085	22,687	23,845	26,203
...	...	50,334	51,989	50,467	51,966	52,695
...	...	39,772	41,424	37,924	38,004	35,185
...	...	38,846	39,665	35,968	35,786	32,963
...	...	926	1,759	1,956	2,218	2,222
...	...	10,351	10,266	11,648	13,066	14,658
...	...	52,413	58,411	61,590	63,510	65,159
...	...	41,913	46,995	46,756	47,096	44,771
...	...	40,595	44,861	44,410	44,271	41,855
...	...	1,318	2,134	2,346	2,825	2,916
...	...	10,377	11,100	14,106	15,323	16,491
38,209	43,957	49,665	51,586	51,768	53,622	52,975
32,275	36,000	40,171	41,629	39,314	39,409	35,903
31,480	34,909	38,884	39,487	37,037	36,387	33,275
795	1,091	1,287	2,142	2,277	3,022	2,628
5,873	7,787	9,332	9,614	11,509	12,529	13,664

第24表 労働力状態（3区分）、男女別

その3 15歳以上人口－女

地域, 労働力状態	昭和25年 2)	昭和30年	昭和35年	昭和40年	昭和45年	昭和50年
横浜市						
総 数	325,966	392,523	496,675	659,614	818,489	948,427
労働者	97,456	130,991	175,238	246,355	299,785	341,834
就業者	92,897	125,703	173,074	242,492	295,423	334,660
完全失業者	4,559	5,288	2,164	3,863	4,362	7,174
非労働力	228,482	261,532	321,364	413,024	518,683	606,593
鶴見区						
総 数 1)	55,045	65,633	79,902	92,912	94,130	89,142
労働者	13,570	19,558	27,508	35,998	37,927	37,043
就業者	12,908	18,707	27,184	35,497	37,441	36,220
完全失業者	662	851	324	501	486	823
非労働力	41,473	46,075	52,377	56,884	56,203	52,099
神奈川区						
総 数 1)	36,444	48,136	61,066	72,629	77,149	79,544
労働者	9,528	14,600	20,514	26,907	29,283	30,865
就業者	9,018	13,922	20,262	26,516	28,865	30,240
完全失業者	510	678	252	391	418	625
非労働力	26,914	33,536	40,548	45,701	47,866	48,679
西区						
総 数 1)	29,727	35,389	38,752	41,055	39,330	35,890
労働者	8,053	11,424	13,833	17,081	16,507	15,262
就業者	7,506	10,853	13,651	16,761	16,244	14,908
完全失業者	547	571	182	320	263	354
非労働力	21,673	23,965	24,905	23,965	22,816	20,628
中区						
総 数 1)	33,333	39,507	48,055	52,719	52,211	51,251
労働者	11,595	15,716	19,406	22,744	22,339	22,329
就業者	11,026	15,150	19,118	22,326	21,941	21,816
完全失業者	569	566	288	418	398	513
非労働力	21,731	23,791	28,644	29,959	29,872	28,922
南区						
総 数 1)	50,740	60,842	71,991	93,618	75,317	77,227
労働者	15,499	20,780	25,859	35,895	29,728	30,885
就業者	14,646	19,829	25,440	35,149	29,186	30,169
完全失業者	853	951	419	746	542	716
非労働力	35,229	40,062	46,119	57,691	45,586	46,342
港南区						
総 数 1)	…	…	…	…	35,913	51,813
労働者	…	…	…	…	11,671	16,169
就業者	…	…	…	…	11,505	15,870
完全失業者	…	…	…	…	166	299
非労働力	…	…	…	…	24,242	35,644
保土ヶ谷区						
総 数 1)	25,171	32,976	51,447	81,031	60,972	65,011
労働者	7,833	10,758	16,379	26,440	21,068	22,745
就業者	7,533	10,397	16,170	26,083	20,762	22,231
完全失業者	300	361	209	357	306	514
非労働力	17,338	22,218	35,060	54,567	39,904	42,266
旭区						
総 数 1)	…	…	…	…	56,271	69,834
労働者	…	…	…	…	16,732	21,436
就業者	…	…	…	…	16,515	21,035
完全失業者	…	…	…	…	217	401
非労働力	…	…	…	…	39,537	48,398
磯子区						
総 数 1)	22,399	24,603	28,258	35,512	42,660	56,877
労働者	6,252	7,830	9,418	12,631	15,234	19,474
就業者	5,895	7,458	9,307	12,456	15,015	19,091
完全失業者	357	372	111	175	219	383
非労働力	16,144	16,773	18,840	22,866	27,423	37,403

1) 労働力状態「不詳」を含む。

2) 昭和25年は14歳以上人口。

15歳以上人口 - 市、区 (昭和25年～平成22年) (続き)

昭和55年	昭和60年	平成2年	平成7年	平成12年	平成17年	平成22年
1,031,526	1,153,079	1,296,129	1,381,136	1,456,023	1,528,730	1,592,823
390,800	479,728	567,234	629,358	656,955	705,246	721,735
382,195	465,144	550,978	601,436	627,881	671,676	687,742
8,605	14,584	16,256	27,922	29,074	33,570	33,993
636,940	670,316	724,019	745,161	780,146	793,121	745,618
87,824	91,704	99,003	101,974	104,712	109,056	112,605
37,628	41,945	47,167	49,737	51,274	54,335	54,908
36,780	40,679	45,811	47,548	49,071	51,602	52,313
848	1,266	1,356	2,189	2,203	2,733	2,595
49,875	49,472	51,553	51,653	52,038	51,833	46,065
77,060	78,779	82,744	85,680	89,415	95,240	100,628
31,526	34,555	38,419	41,041	42,484	46,229	48,483
30,806	33,466	37,322	39,246	40,710	44,008	46,275
720	1,089	1,097	1,795	1,774	2,221	2,208
45,249	43,995	43,752	44,018	44,952	45,540	40,572
33,140	33,004	32,598	32,631	34,272	37,026	41,559
14,539	14,935	15,370	15,783	16,364	18,317	20,071
14,122	14,330	14,858	15,034	15,597	17,410	19,092
417	605	512	749	767	907	979
18,483	17,911	16,963	16,667	16,943	17,516	17,110
48,613	48,244	47,992	48,861	51,931	58,305	58,417
21,857	22,928	23,080	23,787	24,171	26,997	26,556
21,269	21,971	22,368	22,687	22,884	25,299	25,133
588	957	712	1,100	1,287	1,698	1,423
26,592	25,108	24,489	24,282	26,190	28,738	23,178
76,392	78,449	82,186	83,921	85,905	86,180	87,189
31,387	34,686	37,477	39,559	39,865	40,335	40,533
30,552	33,450	36,176	37,524	37,741	38,055	38,245
835	1,236	1,301	2,035	2,124	2,280	2,288
44,673	43,535	44,119	43,426	44,368	44,012	37,053
66,195	77,848	89,890	93,286	95,294	96,235	97,532
22,354	30,173	37,661	41,275	42,290	43,640	43,435
21,883	29,281	36,620	39,409	40,348	41,567	41,283
471	892	1,041	1,866	1,942	2,073	2,152
43,720	47,523	51,963	51,679	52,111	51,535	48,791
68,237	72,853	80,071	83,477	86,720	88,194	90,649
25,530	30,551	35,394	37,973	38,919	40,904	40,771
24,975	29,553	34,331	36,302	37,246	39,009	38,892
555	998	1,063	1,671	1,673	1,895	1,879
42,377	42,122	44,351	45,161	46,323	45,356	42,797
77,201	90,406	101,363	106,444	109,352	109,499	112,162
26,289	35,559	43,237	47,272	47,705	48,399	48,730
25,736	34,531	41,988	45,131	45,601	46,127	46,302
553	1,028	1,249	2,141	2,104	2,272	2,428
50,670	54,669	57,829	58,852	60,898	59,739	58,123
59,460	63,915	68,906	71,698	72,170	72,118	72,826
21,864	25,975	29,811	32,622	32,728	33,611	31,948
21,402	25,180	28,931	31,158	31,219	32,066	30,284
462	795	880	1,464	1,509	1,545	1,664
37,354	37,740	38,920	38,871	38,818	37,202	35,437

第24表 労働力状態（3区分）、男女別

その3 15歳以上人口ー女

地域, 労働力状態	昭和25年 2)	昭和30年	昭和35年	昭和40年	昭和45年	昭和50年
金沢区						
総 数 1)	18,323	20,772	25,040	31,741	40,095	49,321
労働者	4,182	5,790	7,985	11,526	14,480	16,486
就業者	3,888	5,466	7,874	11,363	14,240	16,075
完全失業者	294	324	111	163	240	411
非労働力	14,141	14,982	17,054	20,212	25,614	32,835
港北区						
総 数 1)	31,770	37,550	52,464	85,346	79,816	91,398
労働者	12,451	14,581	19,602	30,676	28,706	33,894
就業者	12,214	14,248	19,454	30,273	28,331	33,193
完全失業者	237	333	148	403	375	701
非労働力	19,319	22,969	32,853	54,624	51,107	57,504
緑区						
総 数 1)	…	…	…	…	50,560	80,471
労働者	…	…	…	…	16,758	25,962
就業者	…	…	…	…	16,567	25,508
完全失業者	…	…	…	…	191	454
非労働力	…	…	…	…	33,801	54,509
青葉区						
総 数 1)	…	…	…	…	…	…
労働者	…	…	…	…	…	…
就業者	…	…	…	…	…	…
完全失業者	…	…	…	…	…	…
非労働力	…	…	…	…	…	…
都筑区						
総 数 1)	…	…	…	…	…	…
労働者	…	…	…	…	…	…
就業者	…	…	…	…	…	…
完全失業者	…	…	…	…	…	…
非労働力	…	…	…	…	…	…
戸塚区						
総 数 1)	23,014	27,115	39,700	73,051	86,949	116,916
労働者	8,493	9,954	14,734	26,457	30,372	37,886
就業者	8,263	9,673	14,614	26,068	29,988	37,143
完全失業者	230	281	120	389	384	743
非労働力	14,520	17,161	24,964	46,555	56,576	79,030
栄区						
総 数 1)	…	…	…	…	…	…
労働者	…	…	…	…	…	…
就業者	…	…	…	…	…	…
完全失業者	…	…	…	…	…	…
非労働力	…	…	…	…	…	…
泉区						
総 数 1)	…	…	…	…	…	…
労働者	…	…	…	…	…	…
就業者	…	…	…	…	…	…
完全失業者	…	…	…	…	…	…
非労働力	…	…	…	…	…	…
瀬谷区						
総 数 1)	…	…	…	…	27,116	33,732
労働者	…	…	…	…	8,980	11,398
就業者	…	…	…	…	8,823	11,161
完全失業者	…	…	…	…	157	237
非労働力	…	…	…	…	18,136	22,334

1) 労働力状態「不詳」を含む。

2) 昭和25年は14歳以上人口。

15歳以上人口 - 市、区 (昭和25年～平成22年) (続き)

昭和55年	昭和60年	平成2年	平成7年	平成12年	平成17年	平成22年
57,789	67,659	79,681	85,805	89,200	92,233	92,491
19,932	25,896	32,087	36,515	38,124	40,802	40,674
19,524	25,140	31,215	35,090	36,522	39,060	38,955
408	756	872	1,425	1,602	1,742	1,719
37,649	41,643	47,417	49,074	50,653	49,265	45,893
97,763	107,080	122,346	115,944	123,954	131,097	140,655
39,103	46,887	56,615	56,215	59,434	64,901	68,464
38,289	45,600	55,140	53,730	56,957	62,044	65,467
814	1,287	1,475	2,485	2,477	2,857	2,997
58,224	59,956	65,211	59,277	62,045	63,105	58,201
102,192	133,256	164,121	61,528	66,639	72,470	76,578
36,519	53,123	68,092	28,280	30,056	33,502	34,573
35,813	51,684	66,260	26,997	28,723	31,925	32,930
706	1,439	1,832	1,283	1,333	1,577	1,643
65,332	79,826	95,647	33,065	35,579	37,432	36,183
...	100,595	112,208	123,217	131,083
...	42,534	47,403	53,644	56,296
...	40,811	45,463	51,563	53,958
...	1,723	1,940	2,081	2,338
...	57,386	63,710	67,666	64,976
...	45,647	60,455	70,835	81,114
...	21,257	27,366	32,557	37,127
...	20,403	26,268	31,242	35,680
...	854	1,098	1,315	1,447
...	24,279	32,728	37,032	37,682
142,565	167,333	94,688	101,143	107,034	112,112	118,336
48,640	65,233	39,471	44,482	46,721	50,052	52,726
47,728	63,515	38,417	42,488	44,806	47,753	50,342
912	1,718	1,054	1,994	1,915	2,299	2,384
93,379	101,645	54,950	56,382	59,023	60,598	58,963
...	...	50,609	53,260	52,322	54,333	55,367
...	...	20,005	22,989	22,633	23,683	23,200
...	...	19,503	22,033	21,712	22,533	22,072
...	...	502	956	921	1,150	1,128
...	...	30,471	30,153	29,321	30,237	30,072
...	...	51,911	58,710	62,724	65,909	68,281
...	...	22,621	25,735	26,645	28,883	29,163
...	...	21,927	24,595	25,479	27,465	27,758
...	...	694	1,140	1,166	1,418	1,405
...	...	29,216	32,835	35,803	36,587	35,841
37,095	42,549	48,020	50,532	51,716	54,671	55,351
13,632	17,282	20,727	22,302	22,773	24,455	24,077
13,316	16,764	20,111	21,250	21,534	22,948	22,761
316	518	616	1,052	1,239	1,507	1,316
23,363	25,171	27,168	28,101	28,643	29,728	28,681

第24表 労働力状態（3区分）、男女別15歳以上人口

一 市、区（昭和25年～平成22年）（続き）

その4 労働力率（%）－総数、男

	昭和25年 2)	昭和30年	昭和35年	昭和40年	昭和45年	昭和50年	昭和55年	昭和60年	平成2年	平成7年	平成12年	平成17年 3)	平成22年 3)
労働力率(%)－総数													
横浜市	56.4	59.0	60.5	62.4	62.8	62.0	61.3	62.3	62.8	63.3	60.6	62.0	62.5
鶴見区	56.5	59.3	62.8	64.7	66.0	66.0	64.9	65.8	66.4	66.7	64.4	66.8	68.1
神奈川区	54.5	57.4	59.4	61.2	62.2	62.2	62.2	63.4	64.4	64.3	61.3	64.4	67.1
西区	55.9	59.0	60.9	63.6	63.7	63.8	63.6	63.6	63.9	64.7	60.9	64.8	66.9
中区	58.7	62.5	63.1	65.8	65.3	65.0	65.2	66.6	65.8	63.3	59.5	61.5	65.6
南区	54.7	58.3	59.8	62.3	63.1	63.0	62.5	63.2	63.1	63.3	60.4	61.7	64.6
港南区	…	…	…	…	61.1	59.6	58.9	60.2	61.1	62.2	59.6	59.8	59.6
保土ヶ谷区	56.8	58.6	58.8	59.6	61.3	60.7	60.4	61.6	62.5	62.4	59.6	61.5	61.5
旭区	…	…	…	…	60.0	58.9	58.6	60.3	61.4	62.1	59.2	59.2	58.6
磯子区	54.0	56.8	57.8	62.0	62.9	61.6	61.1	62.0	62.8	63.7	60.7	62.0	60.6
金沢区	52.6	55.2	56.6	60.0	61.4	59.8	58.8	59.5	59.7	60.3	58.2	59.6	59.7
港北区	60.3	60.8	60.3	61.2	62.0	61.9	62.0	63.2	64.4	65.5	62.7	65.3	66.9
緑区	…	…	…	…	62.7	62.0	61.1	62.7	62.7	63.8	60.8	62.5	62.4
青葉区	…	…	…	…	…	…	…	…	…	61.9	60.1	61.2	60.9
都筑区	…	…	…	…	…	…	…	…	…	66.7	64.5	64.7	64.8
戸塚区	59.9	61.0	62.3	63.7	63.6	61.0	59.8	60.8	61.8	62.8	60.1	61.1	61.2
栄区	…	…	…	…	…	…	…	…	59.2	61.2	58.9	58.8	56.6
泉区	…	…	…	…	…	…	…	…	61.9	62.1	59.0	59.4	58.6
瀬谷区	…	…	…	…	61.2	61.1	61.0	61.6	62.3	62.6	60.0	60.2	58.6
労働力率(%)－男													
横浜市	82.6	84.1	84.9	85.5	87.0	86.4	83.8	82.1	81.0	80.4	75.9	77.4	76.2
鶴見区	84.9	86.1	87.8	87.4	88.6	87.7	85.3	84.2	83.7	82.8	78.4	81.7	81.3
神奈川区	82.1	82.9	83.2	83.1	84.1	83.5	81.9	81.5	80.9	79.3	74.1	78.1	79.6
西区	83.9	85.2	85.7	85.3	85.5	85.3	83.8	82.1	80.4	80.5	73.6	78.9	80.3
中区	83.3	85.7	86.6	87.0	87.5	85.6	84.7	84.6	82.2	76.6	71.1	74.1	77.7
南区	78.9	82.3	83.5	85.1	86.5	86.1	84.3	82.4	80.5	79.4	74.4	76.5	77.4
港南区	…	…	…	…	85.7	85.6	83.1	80.7	79.9	79.9	74.8	74.1	72.6
保土ヶ谷区	82.7	84.5	85.9	85.3	87.0	85.8	83.0	80.9	80.2	78.9	74.3	76.0	74.7
旭区	…	…	…	…	88.2	85.9	82.4	80.8	79.7	79.7	74.9	74.5	72.4
磯子区	81.6	83.3	83.4	86.1	87.9	88.0	85.5	83.5	82.0	81.8	76.4	77.5	74.7
金沢区	82.7	82.0	80.4	81.1	83.9	84.5	82.4	80.5	78.8	78.1	73.9	74.6	73.0
港北区	82.3	82.8	82.7	84.2	85.0	84.2	82.1	80.9	81.2	81.3	76.7	80.0	79.8
緑区	…	…	…	…	88.9	89.4	85.0	83.4	82.4	81.2	76.3	78.4	76.6
青葉区	…	…	…	…	…	…	…	…	…	80.5	77.8	79.0	76.2
都筑区	…	…	…	…	…	…	…	…	…	85.9	83.2	83.1	80.5
戸塚区	83.2	85.3	86.9	88.0	89.6	88.4	84.8	81.8	81.0	81.0	76.4	77.6	75.7
栄区	…	…	…	…	…	…	…	…	79.0	79.7	75.1	74.4	70.6
泉区	…	…	…	…	…	…	…	…	80.0	80.5	75.9	75.5	73.1
瀬谷区	…	…	…	…	88.1	87.3	84.5	81.9	80.9	80.7	75.9	75.9	72.4

2) 昭和25年は14歳以上人口。

3) 労働力率は、分母の15歳以上人口から労働力状態「不詳」を除いて算出している。

第24表 労働力状態（3区分）、男女別15歳以上人口

－市、区（昭和25年～平成22年）（続き）

その5 労働力率（％）－女、完全失業率（％）

	昭和25年 2)	昭和30年	昭和35年	昭和40年	昭和45年	昭和50年	昭和55年	昭和60年	平成2年	平成7年	平成12年	平成17年 3)	平成22年 3)
労働力率(%)－女													
横浜市	29.9	33.4	35.3	37.3	36.6	36.0	37.9	41.6	43.8	45.6	45.1	47.1	49.2
鶴見区	24.7	29.8	34.4	38.7	40.3	41.6	42.8	45.7	47.6	48.8	49.0	51.2	54.4
神奈川区	26.1	30.3	33.6	37.0	38.0	38.8	40.9	43.9	46.4	47.9	47.5	50.4	54.4
西区	27.1	32.3	35.7	41.6	42.0	42.5	43.9	45.3	47.2	48.4	47.7	51.1	54.0
中区	34.8	39.8	40.4	43.1	42.8	43.6	45.0	47.5	48.1	48.7	46.5	48.4	53.4
南区	30.5	34.2	35.9	38.3	39.5	40.0	41.1	44.2	45.6	47.1	46.4	47.8	52.2
港南区	…	…	…	…	32.5	31.2	33.8	38.8	41.9	44.2	44.4	45.9	47.1
保土ヶ谷区	31.1	32.6	31.8	32.6	34.6	35.0	37.4	41.9	44.2	45.5	44.9	47.4	48.8
旭区	…	…	…	…	29.7	30.7	34.1	39.3	42.7	44.4	43.6	44.8	45.6
磯子区	27.9	31.8	33.3	35.6	35.7	34.2	36.8	40.6	43.3	45.5	45.3	47.5	47.4
金沢区	22.8	27.9	31.9	36.3	36.1	33.4	34.5	38.3	40.3	42.6	42.7	45.3	47.0
港北区	39.2	38.8	37.4	35.9	36.0	37.1	40.0	43.8	46.3	48.5	47.9	50.7	54.1
緑区	…	…	…	…	33.1	32.3	35.7	39.9	41.5	46.0	45.1	47.2	48.9
青葉区	…	…	…	…	…	…	…	…	…	42.3	42.2	44.2	46.4
都筑区	…	…	…	…	…	…	…	…	…	46.6	45.3	46.8	49.6
戸塚区	36.9	36.7	37.1	36.2	34.9	32.4	34.1	39.0	41.7	44.0	43.7	45.2	47.2
栄区	…	…	…	…	…	…	…	…	39.5	43.2	43.3	43.9	43.6
泉区	…	…	…	…	…	…	…	…	43.6	43.8	42.5	44.1	44.9
瀬谷区	…	…	…	…	33.1	33.8	36.7	40.6	43.2	44.1	44.0	45.1	45.6
完全失業率(%)													
横浜市	3.5	4.4	1.2	1.5	1.3	2.3	2.4	3.1	2.8	4.5	4.7	5.3	5.5
鶴見区	3.3	4.2	0.9	1.4	1.2	2.7	2.8	3.4	2.9	4.6	4.4	5.5	5.5
神奈川区	3.7	4.5	1.2	1.6	1.5	2.5	2.8	3.4	2.9	4.6	4.5	5.5	5.4
西区	4.1	4.9	1.3	2.4	1.8	3.3	3.8	4.4	3.5	4.9	5.1	5.5	5.7
中区	3.8	4.0	1.4	1.8	1.8	3.2	3.7	7.0	4.4	5.9	8.4	8.7	6.8
南区	4.3	5.0	1.5	2.0	2.0	3.3	3.4	4.3	3.9	5.7	6.1	6.8	6.7
港南区	…	…	…	…	1.1	1.8	2.1	2.6	2.5	4.4	4.8	5.5	5.8
保土ヶ谷区	3.4	4.1	1.1	1.4	1.3	2.5	2.6	3.4	3.1	4.6	4.5	5.1	5.8
旭区	…	…	…	…	1.0	2.1	2.2	2.8	2.9	4.5	4.7	5.4	6.3
磯子区	4.3	5.4	1.5	1.4	1.2	1.8	2.3	3.1	2.9	4.6	4.7	5.1	6.0
金沢区	4.4	6.7	1.3	1.5	1.6	2.6	2.3	2.9	2.7	4.2	4.7	4.9	5.2
港北区	2.0	2.8	0.8	1.2	1.0	1.9	2.0	2.6	2.3	4.1	3.9	4.6	4.9
緑区	…	…	…	…	0.9	1.5	1.7	2.1	2.2	4.3	4.3	5.0	5.6
青葉区	…	…	…	…	…	…	…	…	…	3.2	3.7	3.8	4.5
都筑区	…	…	…	…	…	…	…	…	…	3.6	3.5	3.9	4.0
戸塚区	2.4	3.2	0.9	1.2	1.0	1.8	1.9	2.5	2.5	4.3	4.3	4.9	5.2
栄区	…	…	…	…	…	…	…	…	2.4	4.2	4.8	5.5	5.7
泉区	…	…	…	…	…	…	…	…	3.1	4.5	4.8	5.6	5.8
瀬谷区	…	…	…	…	1.3	2.3	2.4	3.0	3.1	5.0	5.7	7.1	6.6

2) 昭和25年は14歳以上人口。

3) 労働力率は、分母の15歳以上人口から労働力状態「不詳」を除いて算出している。

第25表 労働力状態(8区分)、年齢(5歳階級)、男女別

その1 平成17年

男女、年齢 (5歳階級)	15歳以上人口									
	総数 1)	労働力人口							完全失業者	非労働力人口
		総数	就業者					休業者		
			総数	主に仕事	家事のほか仕事	通学から仕事	学問のため仕事			
総数	3,063,487	1,834,323	1,736,859	1,420,320	238,262	46,167	32,110	97,464	1,122,583	
15～19歳	168,161	30,933	27,991	8,804	813	17,962	412	2,942	133,456	
20～24	212,414	137,520	125,632	95,705	4,018	24,225	1,684	11,888	64,899	
25～29	250,259	201,982	187,910	173,363	8,903	2,371	3,273	14,072	34,749	
30～34	315,124	234,752	221,773	198,646	17,633	805	4,689	12,979	66,771	
35～39	302,426	223,787	213,689	183,362	26,606	336	3,385	10,098	68,174	
40～44	259,598	203,515	195,952	158,477	35,020	174	2,281	7,563	48,687	
45～49	215,361	173,279	167,361	131,399	34,133	113	1,716	5,918	36,864	
50～54	227,065	177,524	170,884	136,048	32,721	60	2,055	6,640	44,588	
55～59	273,875	201,850	192,773	157,461	32,247	49	3,016	9,077	66,147	
60～64	235,365	130,155	120,868	95,759	21,996	28	3,085	9,287	99,355	
65～69	197,539	67,809	63,223	47,233	13,289	20	2,681	4,586	123,126	
70～74	162,547	31,139	29,493	21,302	6,315	14	1,862	1,646	124,397	
75～79	116,441	13,001	12,473	8,531	2,851	7	1,084	528	97,491	
80～84	69,765	4,956	4,804	3,036	1,237	-	531	152	61,180	
85歳以上 (再掲)	57,547	2,121	2,033	1,194	480	3	356	88	52,699	
65歳以上	603,839	119,026	112,026	81,296	24,172	44	6,514	7,000	458,893	
男	1,534,757	1,129,077	1,065,183	1,009,913	12,383	25,107	17,780	63,894	329,462	
15～19歳	87,627	15,947	14,200	5,185	227	8,564	224	1,747	69,542	
20～24	112,016	70,651	63,926	48,094	796	14,227	809	6,725	34,834	
25～29	129,609	114,411	106,431	103,101	594	1,508	1,228	7,980	5,625	
30～34	160,982	147,126	139,609	137,107	482	437	1,583	7,517	3,588	
35～39	157,392	146,433	140,320	138,252	459	153	1,456	6,113	2,806	
40～44	136,310	128,302	123,598	121,846	428	70	1,254	4,704	2,311	
45～49	110,991	104,792	100,934	99,574	333	53	974	3,858	2,228	
50～54	115,345	108,479	103,787	102,148	407	22	1,210	4,692	3,080	
55～59	137,295	127,069	120,288	117,721	592	28	1,947	6,781	5,815	
60～64	115,747	85,508	77,731	73,220	2,289	17	2,205	7,777	25,886	
65～69	97,040	46,152	42,174	37,109	2,955	12	2,098	3,978	46,037	
70～74	77,474	21,412	19,977	16,857	1,654	10	1,456	1,435	51,088	
75～79	52,749	8,561	8,132	6,598	754	5	775	429	40,155	
80～84	27,050	2,981	2,867	2,238	283	-	346	114	21,873	
85歳以上 (再掲)	17,130	1,253	1,209	863	130	1	215	44	14,594	
65歳以上	271,443	80,359	74,359	63,665	5,776	28	4,890	6,000	173,747	
女	1,528,730	705,246	671,676	410,407	225,879	21,060	14,330	33,570	793,121	
15～19歳	80,534	14,986	13,791	3,619	586	9,398	188	1,195	63,914	
20～24	100,398	66,869	61,706	47,611	3,222	9,998	875	5,163	30,065	
25～29	120,650	87,571	81,479	70,262	8,309	863	2,045	6,092	29,124	
30～34	154,142	87,626	82,164	61,539	17,151	368	3,106	5,462	63,183	
35～39	145,034	77,354	73,369	45,110	26,147	183	1,929	3,985	65,368	
40～44	123,288	75,213	72,354	36,631	34,592	104	1,027	2,859	46,376	
45～49	104,370	68,487	66,427	31,825	33,800	60	742	2,060	34,636	
50～54	111,720	69,045	67,097	33,900	32,314	38	845	1,948	41,508	
55～59	136,580	74,781	72,485	39,740	31,655	21	1,069	2,296	60,332	
60～64	119,618	44,647	43,137	22,539	19,707	11	880	1,510	73,469	
65～69	100,499	21,657	21,049	10,124	10,334	8	583	608	77,089	
70～74	85,073	9,727	9,516	4,445	4,661	4	406	211	73,309	
75～79	63,692	4,440	4,341	1,933	2,097	2	309	99	57,336	
80～84	42,715	1,975	1,937	798	954	-	185	38	39,307	
85歳以上 (再掲)	40,417	868	824	331	350	2	141	44	38,105	
65歳以上	332,396	38,667	37,667	17,631	18,396	16	1,624	1,000	285,146	

1) 労働力状態「不詳」を含む。

15歳以上人口 - 市 (平成17年、22年)

		労働力状態別割合 (%)									
		労働力人口							非労働力		
うち 家	うち 事通学	総 数	就 業 者				完 全 失 業 者	人 口	うち 家 事	うち 通 学	
			総 数	主に仕事	家事のほ か仕事	通学の かたわら 仕事					休業者
557,730	193,709	59.9	56.7	46.4	7.8	1.5	1.0	3.2	36.6	18.2	6.3
1,358	130,128	18.4	16.6	5.2	0.5	10.7	0.2	1.7	79.4	0.8	77.4
7,582	54,595	64.7	59.1	45.1	1.9	11.4	0.8	5.6	30.6	3.6	25.7
26,528	5,354	80.7	75.1	69.3	3.6	0.9	1.3	5.6	13.9	10.6	2.1
61,584	1,794	74.5	70.4	63.0	5.6	0.3	1.5	4.1	21.2	19.5	0.6
64,374	710	74.0	70.7	60.6	8.8	0.1	1.1	3.3	22.5	21.3	0.2
45,725	333	78.4	75.5	61.0	13.5	0.1	0.9	2.9	18.8	17.6	0.1
34,173	191	80.5	77.7	61.0	15.8	0.1	0.8	2.7	17.1	15.9	0.1
40,923	109	78.2	75.3	59.9	14.4	0.0	0.9	2.9	19.6	18.0	0.0
58,270	133	73.7	70.4	57.5	11.8	0.0	1.1	3.3	24.2	21.3	0.0
64,467	113	55.3	51.4	40.7	9.3	0.0	1.3	3.9	42.2	27.4	0.0
57,032	75	34.3	32.0	23.9	6.7	0.0	1.4	2.3	62.3	28.9	0.0
43,734	82	19.2	18.1	13.1	3.9	0.0	1.1	1.0	76.5	26.9	0.1
29,372	49	11.2	10.7	7.3	2.4	0.0	0.9	0.5	83.7	25.2	0.0
15,168	22	7.1	6.9	4.4	1.8	-	0.8	0.2	87.7	21.7	0.0
7,440	21	3.7	3.5	2.1	0.8	0.0	0.6	0.2	91.6	12.9	0.0
152,746	249	19.7	18.6	13.5	4.0	0.0	1.1	1.2	76.0	25.3	0.0
26,343	106,144	73.6	69.4	65.8	0.8	1.6	1.2	4.2	21.5	1.7	6.9
208	68,119	18.2	16.2	5.9	0.3	9.8	0.3	2.0	79.4	0.2	77.7
378	32,754	63.1	57.1	42.9	0.7	12.7	0.7	6.0	31.1	0.3	29.2
365	3,448	88.3	82.1	79.5	0.5	1.2	0.9	6.2	4.3	0.3	2.7
436	989	91.4	86.7	85.2	0.3	0.3	1.0	4.7	2.2	0.3	0.6
461	348	93.0	89.2	87.8	0.3	0.1	0.9	3.9	1.8	0.3	0.2
393	148	94.1	90.7	89.4	0.3	0.1	0.9	3.5	1.7	0.3	0.1
412	84	94.4	90.9	89.7	0.3	0.0	0.9	3.5	2.0	0.4	0.1
574	48	94.0	90.0	88.6	0.4	0.0	1.0	4.1	2.7	0.5	0.0
1,022	67	92.6	87.6	85.7	0.4	0.0	1.4	4.9	4.2	0.7	0.0
3,999	54	73.9	67.2	63.3	2.0	0.0	1.9	6.7	22.4	3.5	0.0
5,866	30	47.6	43.5	38.2	3.0	0.0	2.2	4.1	47.4	6.0	0.0
5,269	31	27.6	25.8	21.8	2.1	0.0	1.9	1.9	65.9	6.8	0.0
3,971	13	16.2	15.4	12.5	1.4	0.0	1.5	0.8	76.1	7.5	0.0
2,034	6	11.0	10.6	8.3	1.0	-	1.3	0.4	80.9	7.5	0.0
955	5	7.3	7.1	5.0	0.8	0.0	1.3	0.3	85.2	5.6	0.0
18,095	85	29.6	27.4	23.5	2.1	0.0	1.8	2.2	64.0	6.7	0.0
531,387	87,565	46.1	43.9	26.8	14.8	1.4	0.9	2.2	51.9	34.8	5.7
1,150	62,009	18.6	17.1	4.5	0.7	11.7	0.2	1.5	79.4	1.4	77.0
7,204	21,841	66.6	61.5	47.4	3.2	10.0	0.9	5.1	29.9	7.2	21.8
26,163	1,906	72.6	67.5	58.2	6.9	0.7	1.7	5.0	24.1	21.7	1.6
61,148	805	56.8	53.3	39.9	11.1	0.2	2.0	3.5	41.0	39.7	0.5
63,913	362	53.3	50.6	31.1	18.0	0.1	1.3	2.7	45.1	44.1	0.2
45,332	185	61.0	58.7	29.7	28.1	0.1	0.8	2.3	37.6	36.8	0.2
33,761	107	65.6	63.6	30.5	32.4	0.1	0.7	2.0	33.2	32.3	0.1
40,349	61	61.8	60.1	30.3	28.9	0.0	0.8	1.7	37.2	36.1	0.1
57,248	66	54.8	53.1	29.1	23.2	0.0	0.8	1.7	44.2	41.9	0.0
60,468	59	37.3	36.1	18.8	16.5	0.0	0.7	1.3	61.4	50.6	0.0
51,166	45	21.5	20.9	10.1	10.3	0.0	0.6	0.6	76.7	50.9	0.0
38,465	51	11.4	11.2	5.2	5.5	0.0	0.5	0.2	86.2	45.2	0.1
25,401	36	7.0	6.8	3.0	3.3	0.0	0.5	0.2	90.0	39.9	0.1
13,134	16	4.6	4.5	1.9	2.2	-	0.4	0.1	92.0	30.7	0.0
6,485	16	2.1	2.0	0.8	0.9	0.0	0.3	0.1	94.3	16.0	0.0
134,651	164	11.6	11.3	5.3	5.5	0.0	0.5	0.3	85.8	40.5	0.0

第25表 労働力状態(8区分)、年齢(5歳階級)、男女別

その2 平成22年

男女、年齢 (5歳階級)	15歳以上人口									
	総数 1)	労働力人口							完全失業者	非労働力人口
		総数	就業者					休業者		
			総数	主に仕事	家事のほか仕事	通学から仕事	学問のため仕事			
総数	3,176,601	1,803,113	1,703,374	1,388,546	235,892	44,781	34,155	99,739	1,082,713	
15～19歳	168,162	27,506	25,286	7,134	634	17,299	219	2,220	133,630	
20～24	197,155	118,158	108,674	80,342	3,122	24,065	1,145	9,484	60,995	
25～29	225,350	170,918	159,010	148,126	6,433	1,624	2,827	11,908	24,403	
30～34	261,838	188,448	177,464	160,049	12,203	658	4,554	10,984	42,698	
35～39	320,659	228,024	216,279	188,150	23,813	338	3,978	11,745	61,589	
40～44	305,224	226,470	216,147	179,459	33,923	276	2,489	10,323	51,809	
45～49	260,186	202,269	193,729	156,366	35,277	163	1,923	8,540	37,914	
50～54	213,224	165,495	158,723	127,140	29,736	113	1,734	6,772	34,546	
55～59	223,587	163,140	155,345	125,812	27,239	72	2,222	7,795	47,335	
60～64	265,000	158,759	147,840	116,283	28,085	72	3,400	10,919	89,914	
65～69	225,298	85,918	80,370	58,164	18,744	51	3,411	5,548	118,743	
70～74	185,515	39,885	37,608	25,280	9,448	20	2,860	2,277	123,292	
75～79	147,250	17,553	16,753	10,563	4,288	16	1,886	800	108,962	
80～84	97,874	7,379	7,073	4,093	2,003	6	971	306	77,588	
85歳以上 (再掲)	80,279	3,191	3,073	1,585	944	8	536	118	69,295	
65歳以上	736,216	153,926	144,877	99,685	35,427	101	9,664	9,049	497,880	
男	1,583,778	1,081,378	1,015,632	959,241	14,273	23,770	18,348	65,746	337,095	
15～19歳	87,361	13,998	12,701	4,427	194	7,951	129	1,297	69,379	
20～24	104,390	60,175	54,738	39,663	667	13,893	515	5,437	33,413	
25～29	116,612	93,580	86,593	84,282	504	1,022	785	6,987	4,685	
30～34	134,465	112,711	106,346	104,531	452	381	982	6,365	2,794	
35～39	163,731	141,588	134,659	132,790	452	158	1,259	6,929	3,101	
40～44	158,174	138,758	132,532	130,577	549	117	1,289	6,226	2,833	
45～49	136,281	121,047	115,715	113,947	491	73	1,204	5,332	2,663	
50～54	109,392	98,450	93,823	92,214	454	47	1,108	4,627	2,790	
55～59	113,486	100,798	94,969	92,752	647	34	1,536	5,829	4,686	
60～64	131,567	101,163	92,252	87,700	1,998	37	2,517	8,911	21,343	
65～69	109,060	55,401	50,563	44,417	3,573	28	2,545	4,838	43,185	
70～74	88,481	26,072	24,092	19,565	2,404	10	2,113	1,980	51,754	
75～79	66,651	11,395	10,716	8,182	1,149	13	1,372	679	45,446	
80～84	40,233	4,485	4,254	3,068	515	2	669	231	29,819	
85歳以上 (再掲)	23,894	1,757	1,679	1,126	224	4	325	78	19,204	
65歳以上	328,319	99,110	91,304	76,358	7,865	57	7,024	7,806	189,408	
女	1,592,823	721,735	687,742	429,305	221,619	21,011	15,807	33,993	745,618	
15～19歳	80,801	13,508	12,585	2,707	440	9,348	90	923	64,251	
20～24	92,765	57,983	53,936	40,679	2,455	10,172	630	4,047	27,582	
25～29	108,738	77,338	72,417	63,844	5,929	602	2,042	4,921	19,718	
30～34	127,373	75,737	71,118	55,518	11,751	277	3,572	4,619	39,904	
35～39	156,928	86,436	81,620	55,360	23,361	180	2,719	4,816	58,488	
40～44	147,050	87,712	83,615	48,882	33,374	159	1,200	4,097	48,976	
45～49	123,905	81,222	78,014	42,419	34,786	90	719	3,208	35,251	
50～54	103,832	67,045	64,900	34,926	29,282	66	626	2,145	31,756	
55～59	110,101	62,342	60,376	33,060	26,592	38	686	1,966	42,649	
60～64	133,433	57,596	55,588	28,583	26,087	35	883	2,008	68,571	
65～69	116,238	30,517	29,807	13,747	15,171	23	866	710	75,558	
70～74	97,034	13,813	13,516	5,715	7,044	10	747	297	71,538	
75～79	80,599	6,158	6,037	2,381	3,139	3	514	121	63,516	
80～84	57,641	2,894	2,819	1,025	1,488	4	302	75	47,769	
85歳以上 (再掲)	56,385	1,434	1,394	459	720	4	211	40	50,091	
65歳以上	407,897	54,816	53,573	23,327	27,562	44	2,640	1,243	308,472	

1) 労働力状態「不詳」を含む。

15歳以上人口 - 市 (平成17年、22年) (続き)

		労働力状態別割合 (%)									
		労働力人口							非労働力		
うち 家事 通学	うち 家事 通学	総 数	就 業 者				完 全 失 業 者	人 口	うち 家 事	うち 通 学	
			総 数	主に仕事	家事のほ か仕事	通学の かわら 仕事					休業者
535,772	191,280	56.8	53.6	43.7	7.4	1.4	1.1	3.1	34.1	16.9	6.0
980	130,903	16.4	15.0	4.2	0.4	10.3	0.1	1.3	79.5	0.6	77.8
5,383	53,393	59.9	55.1	40.8	1.6	12.2	0.6	4.8	30.9	2.7	27.1
17,938	4,047	75.8	70.6	65.7	2.9	0.7	1.3	5.3	10.8	8.0	1.8
38,839	1,192	72.0	67.8	61.1	4.7	0.3	1.7	4.2	16.3	14.8	0.5
57,443	602	71.1	67.4	58.7	7.4	0.1	1.2	3.7	19.2	17.9	0.2
48,259	311	74.2	70.8	58.8	11.1	0.1	0.8	3.4	17.0	15.8	0.1
34,742	205	77.7	74.5	60.1	13.6	0.1	0.7	3.3	14.6	13.4	0.1
31,387	120	77.6	74.4	59.6	13.9	0.1	0.8	3.2	16.2	14.7	0.1
41,690	103	73.0	69.5	56.3	12.2	0.0	1.0	3.5	21.2	18.6	0.0
64,120	99	59.9	55.8	43.9	10.6	0.0	1.3	4.1	33.9	24.2	0.0
62,507	86	38.1	35.7	25.8	8.3	0.0	1.5	2.5	52.7	27.7	0.0
52,378	89	21.5	20.3	13.6	5.1	0.0	1.5	1.2	66.5	28.2	0.0
40,359	57	11.9	11.4	7.2	2.9	0.0	1.3	0.5	74.0	27.4	0.0
25,346	37	7.5	7.2	4.2	2.0	0.0	1.0	0.3	79.3	25.9	0.0
14,401	36	4.0	3.8	2.0	1.2	0.0	0.7	0.1	86.3	17.9	0.0
194,991	305	20.9	19.7	13.5	4.8	0.0	1.3	1.2	67.6	26.5	0.0
42,601	103,711	68.3	64.1	60.6	0.9	1.5	1.2	4.2	21.3	2.7	6.5
227	68,035	16.0	14.5	5.1	0.2	9.1	0.1	1.5	79.4	0.3	77.9
410	31,572	57.6	52.4	38.0	0.6	13.3	0.5	5.2	32.0	0.4	30.2
446	2,721	80.2	74.3	72.3	0.4	0.9	0.7	6.0	4.0	0.4	2.3
477	664	83.8	79.1	77.7	0.3	0.3	0.7	4.7	2.1	0.4	0.5
630	252	86.5	82.2	81.1	0.3	0.1	0.8	4.2	1.9	0.4	0.2
705	114	87.7	83.8	82.6	0.3	0.1	0.8	3.9	1.8	0.4	0.1
683	67	88.8	84.9	83.6	0.4	0.1	0.9	3.9	2.0	0.5	0.0
766	50	90.0	85.8	84.3	0.4	0.0	1.0	4.2	2.6	0.7	0.0
1,295	64	88.8	83.7	81.7	0.6	0.0	1.4	5.1	4.1	1.1	0.1
4,896	54	76.9	70.1	66.7	1.5	0.0	1.9	6.8	16.2	3.7	0.0
8,502	43	50.8	46.4	40.7	3.3	0.0	2.3	4.4	39.6	7.8	0.0
9,246	34	29.5	27.2	22.1	2.7	0.0	2.4	2.2	58.5	10.4	0.0
7,535	18	17.1	16.1	12.3	1.7	0.0	2.1	1.0	68.2	11.3	0.0
4,523	14	11.1	10.6	7.6	1.3	0.0	1.7	0.6	74.1	11.2	0.0
2,260	9	7.4	7.0	4.7	0.9	0.0	1.4	0.3	80.4	9.5	0.0
32,066	118	30.2	27.8	23.3	2.4	0.0	2.1	2.4	57.7	9.8	0.0
493,171	87,569	45.3	43.2	27.0	13.9	1.3	1.0	2.1	46.8	31.0	5.5
753	62,868	16.7	15.6	3.4	0.5	11.6	0.1	1.1	79.5	0.9	77.8
4,973	21,821	62.5	58.1	43.9	2.6	11.0	0.7	4.4	29.7	5.4	23.5
17,492	1,326	71.1	66.6	58.7	5.5	0.6	1.9	4.5	18.1	16.1	1.2
38,362	528	59.5	55.8	43.6	9.2	0.2	2.8	3.6	31.3	30.1	0.4
56,813	350	55.1	52.0	35.3	14.9	0.1	1.7	3.1	37.3	36.2	0.2
47,554	197	59.6	56.9	33.2	22.7	0.1	0.8	2.8	33.3	32.3	0.1
34,059	138	65.6	63.0	34.2	28.1	0.1	0.6	2.6	28.5	27.5	0.1
30,621	70	64.6	62.5	33.6	28.2	0.1	0.6	2.1	30.6	29.5	0.1
40,395	39	56.6	54.8	30.0	24.2	0.0	0.6	1.8	38.7	36.7	0.0
59,224	45	43.2	41.7	21.4	19.6	0.0	0.7	1.5	51.4	44.4	0.0
54,005	43	26.3	25.6	11.8	13.1	0.0	0.7	0.6	65.0	46.5	0.0
43,132	55	14.2	13.9	5.9	7.3	0.0	0.8	0.3	73.7	44.5	0.1
32,824	39	7.6	7.5	3.0	3.9	0.0	0.6	0.2	78.8	40.7	0.0
20,823	23	5.0	4.9	1.8	2.6	0.0	0.5	0.1	82.9	36.1	0.0
12,141	27	2.5	2.5	0.8	1.3	0.0	0.4	0.1	88.8	21.5	0.0
162,925	187	13.4	13.1	5.7	6.8	0.0	0.6	0.3	75.6	39.9	0.0

第26表 年齢（5歳階級）、男女別15歳以上労働力人口

その1 労働力人口－平成17年

男女、地域	総数	15～19歳	20～24	25～29	30～34	35～39	40～44
男							
横浜市	1,129,077	15,947	70,651	114,411	147,126	146,433	128,302
人口集中地区	1,100,597	15,565	68,961	111,724	143,390	142,743	125,423
人口集中地区以外の地区	28,480	382	1,690	2,687	3,736	3,690	2,879
鶴見区	90,576	1,339	6,001	9,948	12,662	11,318	9,632
神奈川区	72,781	1,175	5,579	8,419	9,674	9,297	7,811
西区	27,427	303	1,644	3,192	4,009	3,754	2,887
中区	42,727	436	2,170	3,705	5,087	5,609	5,223
南港区	60,561	741	3,560	5,707	7,198	7,259	6,595
港区	68,679	918	4,183	6,525	8,775	8,446	7,537
保土ヶ谷区	63,859	1,152	4,641	6,221	7,461	7,692	7,359
旭区	76,105	1,160	4,836	7,304	9,192	9,216	8,067
磯子区	51,303	709	3,163	5,212	6,614	5,995	5,262
金沢区	64,387	1,022	4,424	6,138	7,633	7,241	6,728
港北区	102,121	1,221	6,691	12,023	14,826	14,250	11,819
緑区	53,736	755	3,258	5,580	7,244	7,290	6,104
青葉区	91,527	1,067	5,047	8,533	11,816	13,282	12,623
都塚区	56,012	731	2,852	4,773	7,170	9,003	8,468
戸塚区	82,767	1,208	5,155	8,918	10,937	10,787	9,076
栄区	38,004	604	2,254	3,647	5,098	4,731	3,719
泉区	47,096	690	2,637	4,501	6,239	6,089	5,172
瀬谷区	39,409	716	2,556	4,065	5,491	5,174	4,220
女							
横浜市	705,246	14,986	66,869	87,571	87,626	77,354	75,213
人口集中地区	688,292	14,639	65,305	85,577	85,623	75,565	73,586
人口集中地区以外の地区	16,954	347	1,564	1,994	2,003	1,789	1,627
鶴見区	54,335	1,169	5,007	6,570	6,908	5,788	5,458
神奈川区	46,229	971	4,530	6,240	6,098	5,055	4,628
西区	18,317	247	1,540	2,424	2,691	2,139	1,836
中区	26,997	467	1,937	2,973	3,380	3,340	2,998
南港区	40,335	780	3,626	4,722	4,603	4,225	4,151
港区	43,640	977	4,084	5,174	5,173	4,531	4,603
保土ヶ谷区	40,904	937	3,955	4,662	4,636	4,415	4,537
旭区	48,399	1,111	4,705	5,688	5,508	4,970	5,148
磯子区	33,611	672	3,113	4,059	3,834	3,366	3,482
金沢区	40,802	1,015	4,447	4,918	4,505	3,937	4,223
港北区	64,901	1,124	6,408	9,506	9,280	7,385	6,735
緑区	33,502	800	3,300	4,092	4,060	3,649	3,628
青葉区	53,644	1,052	5,189	7,260	7,211	6,393	6,419
都塚区	32,557	729	2,870	3,572	4,006	4,354	4,426
戸塚区	50,052	1,153	4,914	6,331	6,076	5,387	5,120
栄区	23,683	481	2,253	3,078	3,044	2,502	2,211
泉区	28,883	666	2,663	3,403	3,543	3,245	3,044
瀬谷区	24,455	635	2,328	2,899	3,070	2,673	2,566

及び労働力率 - 市、区 (平成17年、22年)

45～49	50～54	55～59	60～64	65～69	70～74	75～79	80～84	85歳以上	(再掲) 65歳以上
104,792	108,479	127,069	85,508	46,152	21,412	8,561	2,981	1,253	80,359
102,565	105,932	123,882	83,018	44,591	20,623	8,165	2,836	1,179	77,394
2,227	2,547	3,187	2,490	1,561	789	396	145	74	2,965
8,073	8,925	9,995	6,615	3,306	1,658	710	281	113	6,068
6,361	6,825	7,769	4,904	2,677	1,332	602	224	132	4,967
2,448	2,489	2,942	1,765	977	570	272	122	53	1,994
4,397	4,281	5,119	3,161	1,659	1,060	516	211	93	3,539
5,638	6,261	7,636	4,851	2,820	1,397	608	216	74	5,115
6,367	6,817	8,121	5,720	3,199	1,410	479	148	34	5,270
6,097	6,172	7,285	4,839	2,832	1,344	508	175	81	4,940
6,951	7,588	9,012	6,600	3,765	1,596	571	169	78	6,179
4,610	5,073	6,266	4,324	2,208	1,171	467	169	60	4,075
6,058	6,953	8,248	5,371	2,691	1,194	455	155	76	4,571
9,064	8,820	10,103	6,584	3,669	1,824	788	313	126	6,720
4,863	5,052	5,867	4,065	2,222	939	341	110	46	3,658
9,535	8,387	9,601	6,280	3,072	1,406	586	199	93	5,356
6,103	5,112	5,263	3,332	1,907	812	332	105	49	3,205
7,383	7,961	9,495	6,321	3,401	1,411	515	143	56	5,526
3,114	3,496	4,612	3,696	1,894	760	273	74	32	3,033
4,343	4,616	5,489	3,972	2,101	833	293	94	27	3,348
3,387	3,651	4,246	3,108	1,752	695	245	73	30	2,795
68,487	69,045	74,781	44,647	21,657	9,727	4,440	1,975	868	38,667
67,140	67,436	72,865	43,310	20,963	9,361	4,215	1,876	831	37,246
1,347	1,609	1,916	1,337	694	366	225	99	37	1,421
5,152	5,319	5,754	3,618	1,899	929	469	203	92	3,592
4,101	4,181	4,675	2,806	1,571	764	340	182	87	2,944
1,699	1,559	1,707	1,127	635	402	182	87	42	1,348
2,591	2,477	2,797	1,758	1,018	630	354	190	87	2,279
3,879	4,024	4,526	2,889	1,629	712	343	156	70	2,910
4,342	4,520	5,012	2,968	1,381	572	208	66	29	2,256
4,042	4,048	4,457	2,791	1,373	596	283	113	59	2,424
4,779	4,989	5,508	3,431	1,507	637	257	116	45	2,562
3,235	3,457	3,887	2,319	1,247	547	246	108	39	2,187
4,225	4,508	4,634	2,493	1,061	476	216	91	53	1,897
5,855	5,708	5,888	3,603	1,819	890	412	201	87	3,409
3,334	3,403	3,626	2,031	902	414	167	65	31	1,579
5,618	4,890	5,001	2,607	1,138	494	245	92	35	2,004
3,562	2,955	2,954	1,779	818	308	145	62	17	1,350
4,822	5,256	5,542	3,129	1,437	521	226	105	33	2,322
2,153	2,420	2,784	1,696	664	240	105	41	11	1,061
2,801	2,917	3,296	1,948	827	328	134	43	25	1,357
2,297	2,414	2,733	1,654	731	267	108	54	26	1,186

第26表 年齢（5歳階級）、男女別15歳以上労働力人口

その2 労働力人口－平成22年

男女、地域	総数	15～19歳	20～24	25～29	30～34	35～39	40～44
男							
横浜市	1,081,378	13,998	60,175	93,580	112,711	141,588	138,758
人口集中地区	1,054,609	13,680	58,896	91,443	109,974	137,942	135,181
人口集中地区以外の地区	26,769	318	1,279	2,137	2,737	3,646	3,577
鶴見区	85,516	1,153	4,935	8,310	9,488	11,625	10,307
神奈川区	71,455	1,046	5,033	7,160	7,992	9,179	8,875
西区	28,702	238	1,442	2,910	3,508	4,142	3,774
中区	38,898	410	1,668	2,839	3,616	4,689	5,153
南港区	57,468	693	2,950	4,988	5,536	7,018	6,793
港区	64,179	773	3,422	5,427	6,295	8,249	7,900
保土ヶ谷区	59,984	954	4,066	4,898	5,814	7,124	7,297
旭区	72,412	986	4,140	5,875	7,098	9,136	8,953
磯子区	47,266	651	2,571	4,214	4,785	5,954	5,392
金沢区	60,257	798	3,569	5,015	5,773	7,287	7,031
港北区	100,295	1,121	5,736	10,113	12,142	13,623	13,099
緑区	51,867	667	2,845	4,351	5,641	7,060	6,866
青葉区	87,316	1,013	4,572	6,931	8,324	11,006	12,437
都筑区	58,370	827	2,807	4,329	5,832	8,314	9,155
戸塚区	81,534	1,071	4,416	6,914	8,991	11,359	10,708
栄区	35,185	477	1,693	2,780	3,595	4,910	4,612
泉区	44,771	589	2,212	3,448	4,493	5,996	5,821
瀬谷区	35,903	531	2,098	3,078	3,788	4,917	4,585
女							
横浜市	721,735	13,508	57,983	77,338	75,737	86,436	87,712
人口集中地区	704,840	13,194	56,703	75,666	74,084	84,344	85,682
人口集中地区以外の地区	16,895	314	1,280	1,672	1,653	2,092	2,030
鶴見区	54,908	1,033	4,391	6,057	5,767	6,682	6,214
神奈川区	48,483	860	4,161	5,783	5,464	5,995	5,526
西区	20,071	246	1,413	2,479	2,455	2,818	2,473
中区	26,556	361	1,668	2,384	2,697	3,270	3,447
南港区	40,533	677	3,214	4,212	3,988	4,432	4,602
港区	43,435	744	3,388	4,388	4,282	5,062	5,214
保土ヶ谷区	40,771	862	3,272	4,067	3,899	4,549	4,810
旭区	48,730	1,000	4,112	4,756	4,722	5,579	5,780
磯子区	31,948	541	2,349	3,181	3,183	3,541	3,572
金沢区	40,674	844	3,490	4,302	3,881	4,445	4,582
港北区	68,464	1,012	5,745	8,942	8,662	8,497	8,122
緑区	34,573	714	2,968	3,733	3,563	4,041	4,188
青葉区	56,296	1,025	4,691	6,226	5,956	6,765	7,562
都筑区	37,127	783	2,861	3,604	3,836	4,769	5,593
戸塚区	52,726	1,148	4,263	5,510	5,671	6,456	6,523
栄区	23,200	470	1,785	2,442	2,404	2,936	2,864
泉区	29,163	643	2,318	2,917	2,904	3,573	3,711
瀬谷区	24,077	545	1,894	2,355	2,403	3,026	2,929

及び労働力率 - 市、区 (平成17年、22年) (続き)

45～49	50～54	55～59	60～64	65～69	70～74	75～79	80～84	85歳以上	(再掲) 65歳以上
121,047	98,450	100,798	101,163	55,401	26,072	11,395	4,485	1,757	99,110
118,271	96,355	98,430	98,605	53,787	25,157	10,954	4,264	1,670	95,832
2,776	2,095	2,368	2,558	1,614	915	441	221	87	3,278
8,881	7,407	8,171	7,725	4,261	1,851	887	350	165	7,514
7,441	6,057	6,318	6,173	3,346	1,649	744	288	154	6,181
3,017	2,431	2,451	2,404	1,228	601	325	161	70	2,385
4,742	3,958	3,792	3,866	2,136	1,000	614	283	132	4,165
6,179	5,320	5,835	6,154	3,220	1,598	743	303	138	6,002
7,131	5,897	6,273	6,394	3,593	1,798	701	247	79	6,418
6,754	5,630	5,736	5,797	3,205	1,648	687	271	103	5,914
7,690	6,744	7,088	7,301	4,167	1,991	819	325	99	7,401
4,852	4,261	4,663	4,920	2,845	1,258	575	233	92	5,003
6,355	5,677	6,486	6,559	3,286	1,471	627	235	88	5,707
11,213	8,585	8,269	8,154	4,390	2,242	1,017	410	181	8,240
5,757	4,668	4,728	4,693	2,682	1,200	463	188	58	4,591
11,814	8,903	7,722	7,507	4,053	1,793	797	323	121	7,087
8,193	5,689	4,730	4,394	2,301	1,110	428	189	72	4,100
8,760	7,048	7,578	7,658	4,043	1,826	797	269	96	7,031
3,564	2,926	3,284	3,596	2,209	1,011	381	116	31	3,748
4,858	4,129	4,396	4,520	2,527	1,132	439	163	48	4,309
3,846	3,120	3,278	3,348	1,909	893	351	131	30	3,314
81,222	67,045	62,342	57,596	30,517	13,813	6,158	2,894	1,434	54,816
79,527	65,706	60,923	56,088	29,576	13,326	5,910	2,748	1,363	52,923
1,695	1,339	1,419	1,508	941	487	248	146	71	1,893
5,658	4,974	4,816	4,559	2,537	1,241	543	285	151	4,757
4,956	4,192	3,941	3,651	2,048	994	515	251	146	3,954
2,021	1,730	1,458	1,358	766	438	215	133	68	1,620
3,086	2,510	2,233	2,203	1,276	689	411	215	106	2,697
4,325	3,847	3,715	3,649	2,044	1,031	439	238	120	3,872
5,029	4,260	4,004	3,736	1,997	811	325	139	56	3,328
4,740	3,941	3,707	3,491	1,922	837	392	186	96	3,433
5,529	4,682	4,518	4,199	2,280	989	364	148	72	3,853
3,524	3,109	3,105	3,012	1,503	770	334	153	71	2,831
4,613	4,063	4,037	3,517	1,648	716	321	135	80	2,900
7,297	5,709	5,134	4,594	2,498	1,217	614	272	149	4,750
3,948	3,222	3,024	2,776	1,424	549	276	105	42	2,396
7,192	5,517	4,388	3,785	1,900	734	330	159	66	3,189
5,093	3,455	2,669	2,312	1,276	499	231	104	42	2,152
5,800	4,819	4,736	4,247	2,086	901	351	149	66	3,553
2,397	2,071	2,145	2,040	1,027	397	136	56	30	1,646
3,272	2,714	2,611	2,378	1,243	538	215	91	35	2,122
2,742	2,230	2,101	2,089	1,042	462	146	75	38	1,763

第26表 年齢（5歳階級）、男女別15歳以上労働力人口

その3 労働力率（%）

男 女、地 域	平 成 17 年															
	総 数	15～19歳	20～24	25～29	30～34	35～39	40～44	45～49	50～54	55～59	60～64	65～69	70～74	75～79	80～84	85歳以上
男																
横 浜 市	77.4	18.7	67.0	95.3	97.6	98.1	98.2	97.9	97.2	95.6	76.8	50.1	29.5	17.6	12.0	7.9
人口集中地区	77.5	18.6	66.9	95.3	97.6	98.1	98.3	97.9	97.3	95.6	76.7	49.9	29.3	17.3	11.8	7.9
人口集中地区 以外の地区	75.6	19.0	71.6	95.0	96.6	97.4	96.9	96.5	96.7	94.8	78.0	54.5	35.7	26.1	16.2	8.8
鶴 見 区	81.7	23.1	76.1	96.6	98.6	98.8	98.6	98.1	97.5	96.4	79.6	55.6	35.6	21.9	16.5	9.6
神 奈 川 区	78.1	21.8	64.8	95.6	98.1	98.6	98.5	98.2	97.6	96.1	78.3	53.2	31.4	19.0	12.9	11.5
西 区	78.9	18.1	70.9	95.5	97.8	98.6	98.6	97.6	96.7	94.7	77.9	53.4	34.2	19.8	16.0	10.3
中 区	74.1	18.5	71.9	94.8	97.5	97.6	96.9	94.8	88.6	83.3	63.8	42.0	30.5	22.8	18.9	14.9
南 区	76.5	18.8	73.0	95.3	97.6	98.3	98.2	97.6	97.0	95.4	76.7	51.4	29.8	18.1	12.2	7.1
港 南 区	74.1	17.3	69.6	93.6	94.4	94.2	94.5	94.8	94.7	93.7	73.8	46.8	26.3	14.4	10.0	3.9
保土ヶ谷区	76.0	21.6	64.6	93.6	96.6	97.5	98.0	97.8	97.2	96.1	77.7	51.9	30.6	16.7	11.0	8.7
旭 区	74.5	19.2	71.2	95.6	97.0	97.6	97.6	97.5	97.0	95.6	76.4	48.3	26.1	13.5	8.0	6.3
磯 子 区	77.5	19.6	71.7	96.1	98.0	98.3	98.5	98.6	97.7	96.1	79.0	51.9	31.9	17.9	12.2	7.6
金 沢 区	74.6	17.6	61.2	94.2	97.2	98.2	98.6	98.6	98.2	96.7	76.6	47.9	27.0	14.4	9.8	6.7
港 北 区	80.0	16.6	61.0	95.2	98.1	98.6	98.7	98.5	98.2	96.8	81.1	56.6	35.8	21.8	15.5	9.8
緑 区	78.4	17.5	66.9	96.1	98.1	98.5	98.9	98.3	98.2	97.3	78.7	50.5	29.1	16.9	10.9	6.8
青 葉 区	79.0	13.2	55.1	93.7	98.1	98.8	99.1	98.9	98.8	97.3	80.1	52.4	32.6	21.1	13.6	8.8
都 筑 区	83.1	16.1	66.9	96.3	98.3	99.0	99.3	99.3	99.0	98.0	82.0	59.2	36.0	25.1	15.9	10.1
戸 塚 区	77.6	19.3	69.7	96.2	97.7	98.3	98.4	98.1	97.8	96.2	75.3	47.6	26.4	15.8	8.8	5.6
栄 区	74.4	20.9	68.6	95.0	97.8	98.2	98.4	98.5	98.4	96.6	73.3	43.1	24.9	15.2	8.1	5.8
泉 区	75.5	18.3	69.0	96.2	97.8	98.3	98.5	98.5	98.2	96.5	73.9	44.9	23.5	13.4	9.2	3.7
瀬 谷 区	75.9	23.2	75.4	96.5	97.9	98.3	98.2	98.0	97.6	96.4	74.4	45.8	23.3	12.3	7.9	5.2
女																
横 浜 市	47.1	19.0	69.0	75.0	58.1	54.2	61.9	66.4	62.5	55.3	37.8	21.9	11.7	7.2	4.8	2.2
人口集中地区	47.2	19.0	68.9	75.1	58.2	54.2	61.8	66.4	62.4	55.3	37.8	21.9	11.6	7.0	4.8	2.3
人口集中地区 以外の地区	42.5	20.4	72.7	71.5	54.6	54.2	64.2	65.2	63.1	55.7	39.0	24.7	16.2	11.4	5.1	1.1
鶴 見 区	51.2	21.3	71.5	73.4	59.8	58.2	65.9	70.3	67.3	62.3	46.3	28.7	16.1	10.5	6.5	3.4
神 奈 川 区	50.4	21.5	70.3	78.3	63.8	59.7	66.5	68.7	65.6	59.7	43.1	27.4	14.1	7.7	6.1	3.3
西 区	51.1	17.9	67.9	78.3	67.5	62.9	67.9	72.0	66.1	60.3	46.3	28.8	17.5	9.4	6.6	3.4
中 区	48.4	19.3	65.8	72.0	60.9	58.0	60.6	64.2	63.0	59.0	44.2	29.6	17.7	12.4	9.8	5.8
南 区	47.8	20.0	70.8	75.1	61.0	59.5	64.8	68.6	65.9	59.3	42.1	26.1	12.4	7.7	5.4	2.9
港 南 区	45.9	18.9	70.2	75.3	58.1	53.6	61.5	66.3	62.2	54.1	35.2	19.4	10.2	5.6	2.9	1.3
保土ヶ谷区	47.4	20.8	68.7	76.8	60.1	57.5	64.5	68.5	64.0	57.5	40.2	22.0	11.1	7.0	4.4	2.5
旭 区	44.8	19.7	70.8	75.1	58.3	55.0	64.3	67.6	61.9	54.1	35.5	17.9	9.2	5.0	3.6	1.5
磯 子 区	47.5	19.2	70.8	76.4	59.0	57.1	66.0	68.6	64.4	57.7	39.2	24.3	12.0	7.2	5.0	2.0
金 沢 区	45.3	19.7	68.2	76.5	58.1	54.3	61.5	66.7	60.7	52.3	34.0	17.9	9.3	5.6	3.4	2.0
港 北 区	50.7	18.0	69.7	78.4	61.9	55.6	62.2	66.4	64.1	56.3	40.7	25.0	14.4	8.6	6.3	3.0
緑 区	47.2	20.4	70.1	73.1	55.1	52.3	62.7	67.2	64.8	56.5	36.2	19.9	11.5	6.6	3.8	1.6
青 葉 区	44.2	14.3	62.7	75.2	54.0	45.1	53.3	59.2	54.8	47.8	31.8	19.0	10.7	6.9	3.6	1.3
都 筑 区	46.8	16.8	68.4	69.3	46.8	45.8	56.5	64.7	61.2	56.9	41.7	24.4	12.7	8.2	4.8	1.2
戸 塚 区	45.2	19.0	68.3	73.7	55.5	52.4	60.3	65.6	60.5	52.3	33.6	18.7	8.8	5.6	3.9	1.2
栄 区	43.9	17.2	68.9	75.5	58.7	54.7	61.2	64.1	58.8	48.5	30.5	16.3	8.2	5.3	3.1	0.8
泉 区	44.1	18.0	68.8	73.3	55.3	53.9	60.6	64.1	59.8	52.9	33.5	17.6	8.8	5.6	2.5	1.3
瀬 谷 区	45.1	22.3	70.3	69.7	56.0	54.5	64.4	68.3	63.2	55.1	35.9	18.0	8.2	4.5	3.5	1.8

注) 労働力率は、分母の15歳以上人口から労働力状態「不詳」を除いて算出している。

及び労働力率 - 市、区 (平成17年、22年) (続き)

(再掲) 65歳 以上	平成22年																(再掲) 65歳 以上
	総 数	15~19 歳	20~24	25~29	30~34	35~39	40~44	45~49	50~54	55~59	60~64	65~69	70~74	75~79	80~84	85歳 以上	
31.6	76.2	16.8	64.3	95.2	97.6	97.9	98.0	97.8	97.2	95.6	82.6	56.2	33.5	20.0	13.1	8.4	34.4
31.5	76.4	16.8	64.3	95.3	97.6	97.9	98.0	97.9	97.3	95.6	82.6	56.2	33.5	20.0	13.0	8.6	34.5
35.6	70.0	15.9	66.3	94.3	96.6	96.6	96.4	96.7	94.2	93.4	79.9	54.8	33.4	20.4	14.4	5.7	30.0
36.3	81.3	21.6	71.1	96.0	97.9	98.6	98.5	98.1	97.1	96.3	84.4	62.1	41.0	27.1	17.2	12.9	41.8
32.4	79.6	20.9	65.1	95.6	97.9	98.2	98.7	98.1	97.7	95.5	84.3	62.7	41.5	25.5	15.2	12.6	40.3
32.4	80.3	16.0	66.1	95.9	98.5	98.7	98.5	97.8	97.2	95.2	82.8	59.8	38.6	25.1	17.7	12.6	37.4
31.0	77.7	17.1	67.4	94.7	97.7	97.0	97.2	96.5	94.8	90.2	78.4	58.5	40.1	30.3	22.8	18.4	41.1
31.3	77.4	18.9	70.1	95.7	97.4	97.7	97.9	97.4	95.7	94.9	83.0	60.6	38.0	23.4	15.2	11.5	37.8
29.5	72.6	16.0	67.3	93.3	95.2	95.0	95.1	95.1	94.8	93.5	81.0	51.8	30.6	16.3	10.5	6.4	31.0
32.1	74.7	19.3	63.8	94.3	96.9	97.5	97.6	97.6	97.3	95.5	83.7	58.0	34.7	19.4	12.3	7.4	34.0
28.8	72.4	17.5	68.3	95.7	97.5	97.3	97.3	97.3	96.7	94.8	81.0	53.0	28.8	16.0	10.1	5.3	29.6
32.1	74.7	18.8	69.5	96.1	97.8	97.9	97.9	97.6	97.5	95.5	82.1	57.5	33.5	18.4	11.8	7.8	33.4
28.7	73.0	15.3	60.1	94.6	97.0	97.9	98.2	98.1	97.9	96.3	81.4	51.7	30.1	17.4	10.4	6.6	30.9
36.3	79.8	15.4	57.9	95.3	98.1	98.5	98.5	98.4	98.0	96.3	85.1	62.5	42.6	26.9	17.0	10.9	40.9
32.3	76.6	15.9	64.5	95.4	98.2	98.3	98.3	98.4	97.8	96.4	83.2	57.3	32.0	18.1	12.6	6.0	34.1
34.6	76.2	11.6	53.1	93.9	97.4	98.5	98.8	98.9	98.5	97.2	83.4	57.1	34.2	21.7	15.3	8.1	36.1
40.4	80.5	14.8	61.8	95.9	98.1	98.5	99.0	99.2	98.6	97.4	86.1	63.0	38.9	23.2	16.8	9.0	39.9
30.1	75.7	16.8	66.9	96.0	97.9	98.0	97.9	97.9	97.4	95.7	81.6	52.5	29.1	17.9	10.9	6.6	31.5
28.3	70.6	18.7	65.6	95.1	96.8	97.3	97.8	98.0	97.7	95.9	79.1	46.8	25.1	14.1	8.4	3.6	27.4
27.5	73.1	15.7	65.9	95.2	98.0	97.8	97.9	97.9	97.5	96.2	82.0	51.0	27.6	15.0	9.8	5.1	29.6
27.1	72.4	18.2	72.5	95.7	97.9	97.5	97.9	97.1	96.8	95.3	81.0	48.8	26.3	14.0	8.4	3.7	27.2
11.9	49.2	17.4	67.8	79.7	65.5	59.6	64.2	69.7	67.9	59.4	45.7	28.8	16.2	8.8	5.7	2.8	15.1
12.0	49.5	17.4	67.7	79.7	65.6	59.6	64.2	69.7	67.9	59.4	45.6	28.7	16.1	8.8	5.8	3.0	15.3
11.6	39.6	17.5	70.2	76.9	60.2	59.7	63.2	70.2	65.6	58.5	46.6	29.9	17.5	9.4	5.0	1.2	10.9
15.8	54.4	19.9	70.9	78.6	66.1	62.5	67.8	72.9	71.6	64.6	54.1	38.0	23.4	12.4	8.8	4.8	20.9
13.9	54.4	19.8	70.2	83.0	69.8	64.4	68.0	73.2	70.6	64.7	51.2	36.3	21.8	12.6	8.0	4.6	19.2
15.0	54.0	16.5	69.5	84.4	71.4	66.5	69.3	72.1	71.0	61.2	48.8	34.2	22.3	11.5	8.8	4.6	17.9
17.1	53.4	15.9	64.6	78.1	69.3	63.6	67.2	70.1	69.4	64.1	53.3	39.6	26.4	16.7	11.1	5.9	22.4
13.4	52.2	19.2	70.6	80.6	68.3	64.4	68.4	72.7	71.9	64.8	52.2	35.2	21.3	10.5	7.6	4.3	18.6
10.8	47.1	15.6	68.6	79.5	64.6	60.5	64.7	70.2	68.4	57.9	43.0	25.6	12.8	6.7	4.5	2.0	13.4
11.8	48.8	19.0	67.5	80.0	66.3	61.3	66.2	71.3	70.5	61.8	48.3	30.2	15.5	8.5	5.4	2.9	14.9
9.6	45.6	18.5	70.9	76.7	64.3	60.3	65.4	70.7	67.2	57.8	43.2	25.5	12.9	5.8	3.3	1.7	12.2
12.7	47.4	16.8	67.7	77.1	65.1	60.1	66.4	71.9	69.6	60.8	47.8	27.8	16.4	8.2	5.4	2.7	14.4
9.4	47.0	17.7	67.2	81.0	64.5	59.3	63.8	69.7	67.1	57.2	41.9	24.7	13.8	7.4	4.4	2.5	12.9
14.0	54.1	16.2	69.3	83.7	71.0	61.8	64.9	70.2	67.8	61.3	47.8	32.6	20.4	12.4	7.2	3.9	18.1
11.0	48.9	18.2	69.6	78.1	62.2	57.0	63.3	71.1	68.2	61.1	46.2	28.2	14.2	8.8	4.7	1.5	14.0
10.3	46.4	13.0	60.4	80.8	63.5	54.0	55.9	62.4	60.8	52.5	39.0	25.8	13.9	8.0	4.9	1.7	13.4
13.2	49.6	15.2	65.8	77.4	58.5	51.5	59.1	67.1	66.5	57.7	46.9	32.6	17.1	10.2	5.7	2.0	16.5
10.0	47.2	18.8	67.4	77.6	62.0	56.7	63.5	68.9	67.0	56.6	42.5	24.8	13.3	6.9	4.2	1.9	13.0
9.1	43.6	18.3	65.8	79.5	63.8	58.2	63.4	68.8	64.7	54.6	37.3	19.5	10.3	5.1	3.1	1.6	10.6
9.4	44.9	18.2	65.3	77.5	63.2	58.2	63.4	67.2	64.7	55.3	40.3	23.3	12.6	6.4	4.1	1.3	11.9
9.3	45.6	19.4	68.5	74.5	63.4	60.0	65.3	72.2	69.7	57.9	43.9	24.3	12.3	4.9	3.5	1.8	11.5

第27表 従業上の地位（6区分）、年齢（5歳階級）、

その1 平成17年

男女、年齢 (5歳階級)	就業者数					
	総数	雇用者			役員	雇人の ある業主
		総数	常雇	臨時雇		
総数	1,736,859	1,465,256	1,237,880	227,376	105,411	39,108
15 ～ 19歳	27,991	27,488	13,906	13,582	88	12
20 ～ 24	125,632	122,906	92,239	30,667	764	114
25 ～ 29	187,910	181,013	159,738	21,275	1,915	641
30 ～ 34	221,773	205,916	185,617	20,299	4,651	2,040
35 ～ 39	213,689	190,937	172,293	18,644	7,449	3,358
40 ～ 44	195,952	170,754	151,275	19,479	9,487	3,777
45 ～ 49	167,361	141,630	122,750	18,880	10,349	4,008
50 ～ 54	170,884	139,616	120,327	19,289	13,233	4,802
55 ～ 59	192,773	146,667	126,107	20,560	21,506	6,629
60 ～ 64	120,868	82,311	58,497	23,814	16,583	5,614
65 ～ 69	63,223	37,275	22,684	14,591	9,487	3,836
70 ～ 74	29,493	13,291	8,410	4,881	5,676	2,298
75 ～ 79	12,473	3,861	2,692	1,169	2,711	1,209
80 ～ 84	4,804	1,114	914	200	1,083	536
85歳以上 (再掲)	2,033	477	431	46	429	234
65歳以上	112,026	56,018	35,131	20,887	19,386	8,113
男	1,065,183	877,068	796,539	80,529	84,384	32,005
15 ～ 19歳	14,200	13,874	7,288	6,586	50	8
20 ～ 24	63,926	62,144	46,025	16,119	506	86
25 ～ 29	106,431	101,684	93,239	8,445	1,486	537
30 ～ 34	139,609	128,734	122,804	5,930	3,729	1,760
35 ～ 39	140,320	124,591	120,487	4,104	5,946	2,939
40 ～ 44	123,598	106,517	103,734	2,783	7,503	3,193
45 ～ 49	100,934	83,346	81,042	2,304	8,174	3,289
50 ～ 54	103,787	82,091	79,104	2,987	10,521	3,911
55 ～ 59	120,288	87,650	83,367	4,283	17,599	5,303
60 ～ 64	77,731	50,376	37,478	12,898	13,647	4,485
65 ～ 69	42,174	24,012	14,317	9,695	7,669	3,116
70 ～ 74	19,977	8,747	5,307	3,440	4,469	1,847
75 ～ 79	8,132	2,450	1,650	800	2,008	976
80 ～ 84	2,867	609	479	130	768	384
85歳以上 (再掲)	1,209	243	218	25	309	171
65歳以上	74,359	36,061	21,971	14,090	15,223	6,494
女	671,676	588,188	441,341	146,847	21,027	7,103
15 ～ 19歳	13,791	13,614	6,618	6,996	38	4
20 ～ 24	61,706	60,762	46,214	14,548	258	28
25 ～ 29	81,479	79,329	66,499	12,830	429	104
30 ～ 34	82,164	77,182	62,813	14,369	922	280
35 ～ 39	73,369	66,346	51,806	14,540	1,503	419
40 ～ 44	72,354	64,237	47,541	16,696	1,984	584
45 ～ 49	66,427	58,284	41,708	16,576	2,175	719
50 ～ 54	67,097	57,525	41,223	16,302	2,712	891
55 ～ 59	72,485	59,017	42,740	16,277	3,907	1,326
60 ～ 64	43,137	31,935	21,019	10,916	2,936	1,129
65 ～ 69	21,049	13,263	8,367	4,896	1,818	720
70 ～ 74	9,516	4,544	3,103	1,441	1,207	451
75 ～ 79	4,341	1,411	1,042	369	703	233
80 ～ 84	1,937	505	435	70	315	152
85歳以上 (再掲)	824	234	213	21	120	63
65歳以上	37,667	19,957	13,160	6,797	4,163	1,619

1) 従業上の地位「不詳」を含む。

2) 「家庭内職者」を含む。

男女別15歳以上就業者数 - 市 (平成17年、22年)

		従業上の地位別割合 (%)							
雇人の ない業主 2)	家族従業者	総数 1)	雇 用 者			役 員	雇人の ある業主	雇人の ない業主 2)	家族従業者
			総 数	常 雇	臨時雇				
89,265	37,449	100.0	84.4	71.3	13.1	6.1	2.3	5.1	2.2
151	246	100.0	98.2	49.7	48.5	0.3	0.0	0.5	0.9
836	988	100.0	97.8	73.4	24.4	0.6	0.1	0.7	0.8
2,575	1,750	100.0	96.3	85.0	11.3	1.0	0.3	1.4	0.9
6,012	3,124	100.0	92.8	83.7	9.2	2.1	0.9	2.7	1.4
8,417	3,497	100.0	89.4	80.6	8.7	3.5	1.6	3.9	1.6
8,545	3,368	100.0	87.1	77.2	9.9	4.8	1.9	4.4	1.7
8,136	3,223	100.0	84.6	73.3	11.3	6.2	2.4	4.9	1.9
9,297	3,921	100.0	81.7	70.4	11.3	7.7	2.8	5.4	2.3
12,635	5,303	100.0	76.1	65.4	10.7	11.2	3.4	6.6	2.8
11,655	4,654	100.0	68.1	48.4	19.7	13.7	4.6	9.6	3.9
9,174	3,401	100.0	59.0	35.9	23.1	15.0	6.1	14.5	5.4
6,124	2,075	100.0	45.1	28.5	16.5	19.2	7.8	20.8	7.0
3,466	1,203	100.0	31.0	21.6	9.4	21.7	9.7	27.8	9.6
1,554	503	100.0	23.2	19.0	4.2	22.5	11.2	32.3	10.5
688	193	100.0	23.5	21.2	2.3	21.1	11.5	33.8	9.5
21,006	7,375	100.0	50.0	31.4	18.6	17.3	7.2	18.8	6.6
64,339	7,255	100.0	82.3	74.8	7.6	7.9	3.0	6.0	0.7
92	171	100.0	97.7	51.3	46.4	0.4	0.1	0.6	1.2
531	646	100.0	97.2	72.0	25.2	0.8	0.1	0.8	1.0
1,693	1,022	100.0	95.5	87.6	7.9	1.4	0.5	1.6	1.0
4,046	1,323	100.0	92.2	88.0	4.2	2.7	1.3	2.9	0.9
5,722	1,107	100.0	88.8	85.9	2.9	4.2	2.1	4.1	0.8
5,656	719	100.0	86.2	83.9	2.3	6.1	2.6	4.6	0.6
5,600	518	100.0	82.6	80.3	2.3	8.1	3.3	5.5	0.5
6,823	439	100.0	79.1	76.2	2.9	10.1	3.8	6.6	0.4
9,365	361	100.0	72.9	69.3	3.6	14.6	4.4	7.8	0.3
8,956	259	100.0	64.8	48.2	16.6	17.6	5.8	11.5	0.3
7,118	246	100.0	56.9	33.9	23.0	18.2	7.4	16.9	0.6
4,716	189	100.0	43.8	26.6	17.2	22.4	9.2	23.6	0.9
2,552	138	100.0	30.1	20.3	9.8	24.7	12.0	31.4	1.7
1,028	74	100.0	21.2	16.7	4.5	26.8	13.4	35.9	2.6
441	43	100.0	20.1	18.0	2.1	25.6	14.1	36.5	3.6
15,855	690	100.0	48.5	29.5	18.9	20.5	8.7	21.3	0.9
24,926	30,194	100.0	87.6	65.7	21.9	3.1	1.1	3.7	4.5
59	75	100.0	98.7	48.0	50.7	0.3	0.0	0.4	0.5
305	342	100.0	98.5	74.9	23.6	0.4	0.0	0.5	0.6
882	728	100.0	97.4	81.6	15.7	0.5	0.1	1.1	0.9
1,966	1,801	100.0	93.9	76.4	17.5	1.1	0.3	2.4	2.2
2,695	2,390	100.0	90.4	70.6	19.8	2.0	0.6	3.7	3.3
2,889	2,649	100.0	88.8	65.7	23.1	2.7	0.8	4.0	3.7
2,536	2,705	100.0	87.7	62.8	25.0	3.3	1.1	3.8	4.1
2,474	3,482	100.0	85.7	61.4	24.3	4.0	1.3	3.7	5.2
3,270	4,942	100.0	81.4	59.0	22.5	5.4	1.8	4.5	6.8
2,699	4,395	100.0	74.0	48.7	25.3	6.8	2.6	6.3	10.2
2,056	3,155	100.0	63.0	39.8	23.3	8.6	3.4	9.8	15.0
1,408	1,886	100.0	47.8	32.6	15.1	12.7	4.7	14.8	19.8
914	1,065	100.0	32.5	24.0	8.5	16.2	5.4	21.1	24.5
526	429	100.0	26.1	22.5	3.6	16.3	7.8	27.2	22.1
247	150	100.0	28.4	25.8	2.5	14.6	7.6	30.0	18.2
5,151	6,685	100.0	53.0	34.9	18.0	11.1	4.3	13.7	17.7

第27表 従業上の地位（6区分）、年齢（5歳階級）、

その2 平成22年

男女、年齢 (5歳階級)	就業者数						
	総数 1)	雇用者				役員	雇人の ある業主
		総数	正規の職 員・従業員	労働者派遣事業 所の派遣社員	パート・アルバ イト・その他		
総数	1,703,374	1,421,433	946,329	56,881	418,223	105,112	26,678
15 ～ 19歳	25,286	23,570	3,915	153	19,502	27	3
20 ～ 24	108,674	102,975	57,099	2,599	43,277	263	56
25 ～ 29	159,010	149,269	112,842	8,126	28,301	1,079	317
30 ～ 34	177,464	162,912	125,447	9,907	27,558	3,070	1,031
35 ～ 39	216,279	192,911	146,831	9,633	36,447	6,905	2,135
40 ～ 44	216,147	188,510	137,367	7,461	43,682	9,717	2,633
45 ～ 49	193,729	166,516	117,135	5,709	43,672	11,107	2,763
50 ～ 54	158,723	132,134	90,650	3,627	37,857	11,844	2,842
55 ～ 59	155,345	123,069	82,105	2,920	38,044	15,267	3,272
60 ～ 64	147,840	105,732	50,782	3,857	51,093	19,883	4,231
65 ～ 69	80,370	49,498	14,516	2,069	32,913	12,631	3,245
70 ～ 74	37,608	17,697	4,931	634	12,132	7,160	2,008
75 ～ 79	16,753	4,994	1,818	149	3,027	3,876	1,219
80 ～ 84	7,073	1,322	683	31	608	1,615	614
85歳以上 (再掲)	3,073	324	208	6	110	668	309
65歳以上	144,877	73,835	22,156	2,889	48,790	25,950	7,395
男	1,015,632	822,803	682,933	19,899	119,971	84,844	21,392
15 ～ 19歳	12,701	11,778	2,717	75	8,986	17	2
20 ～ 24	54,738	51,247	28,495	1,098	21,654	191	39
25 ～ 29	86,593	80,233	66,612	2,722	10,899	836	254
30 ～ 34	106,346	96,576	86,330	2,864	7,382	2,527	897
35 ～ 39	134,659	118,823	109,873	2,604	6,346	5,687	1,845
40 ～ 44	132,532	113,509	106,663	1,948	4,898	7,895	2,258
45 ～ 49	115,715	96,920	91,469	1,437	4,014	8,957	2,259
50 ～ 54	93,823	75,371	70,529	1,077	3,765	9,598	2,226
55 ～ 59	94,969	72,064	64,985	1,400	5,679	12,555	2,578
60 ～ 64	92,252	62,239	40,066	2,594	19,579	16,303	3,317
65 ～ 69	50,563	29,358	10,392	1,494	17,472	10,044	2,527
70 ～ 74	24,092	10,798	3,217	461	7,120	5,679	1,575
75 ～ 79	10,716	3,002	1,103	102	1,797	2,951	954
80 ～ 84	4,254	736	389	18	329	1,155	455
85歳以上 (再掲)	1,679	149	93	5	51	449	206
65歳以上	91,304	44,043	15,194	2,080	26,769	20,278	5,717
女	687,742	598,630	263,396	36,982	298,252	20,268	5,286
15 ～ 19歳	12,585	11,792	1,198	78	10,516	10	1
20 ～ 24	53,936	51,728	28,604	1,501	21,623	72	17
25 ～ 29	72,417	69,036	46,230	5,404	17,402	243	63
30 ～ 34	71,118	66,336	39,117	7,043	20,176	543	134
35 ～ 39	81,620	74,088	36,958	7,029	30,101	1,218	290
40 ～ 44	83,615	75,001	30,704	5,513	38,784	1,822	375
45 ～ 49	78,014	69,596	25,666	4,272	39,658	2,150	504
50 ～ 54	64,900	56,763	20,121	2,550	34,092	2,246	616
55 ～ 59	60,376	51,005	17,120	1,520	32,365	2,712	694
60 ～ 64	55,588	43,493	10,716	1,263	31,514	3,580	914
65 ～ 69	29,807	20,140	4,124	575	15,441	2,587	718
70 ～ 74	13,516	6,899	1,714	173	5,012	1,481	433
75 ～ 79	6,037	1,992	715	47	1,230	925	265
80 ～ 84	2,819	586	294	13	279	460	159
85歳以上 (再掲)	1,394	175	115	1	59	219	103
65歳以上	53,573	29,792	6,962	809	22,021	5,672	1,678

1) 従業上の地位「不詳」を含む。

2) 「家庭内職者」を含む。

男女別15歳以上就業者数 - 市 (平成17年、22年) (続き)

雇人の ない業主 2)	家族従業者	従業上の地位別割合 (%)								
		総数 1)	雇 用 者				役 員	雇人の ある業主	雇人の ない業主 2)	家族従業者
			総 数	正規の職 員・従業員	労働者派遣事業 所の派遣社員	パート・アルバ イト・その他				
78,806	26,122	100.0	83.4	55.6	3.3	24.6	6.2	1.6	4.6	1.5
198	105	100.0	93.2	15.5	0.6	77.1	0.1	0.0	0.8	0.4
849	386	100.0	94.8	52.5	2.4	39.8	0.2	0.1	0.8	0.4
2,108	942	100.0	93.9	71.0	5.1	17.8	0.7	0.2	1.3	0.6
4,258	1,480	100.0	91.8	70.7	5.6	15.5	1.7	0.6	2.4	0.8
6,978	2,531	100.0	89.2	67.9	4.5	16.9	3.2	1.0	3.2	1.2
8,533	2,636	100.0	87.2	63.6	3.5	20.2	4.5	1.2	3.9	1.2
7,949	2,330	100.0	86.0	60.5	2.9	22.5	5.7	1.4	4.1	1.2
7,353	2,299	100.0	83.2	57.1	2.3	23.9	7.5	1.8	4.6	1.4
8,356	2,896	100.0	79.2	52.9	1.9	24.5	9.8	2.1	5.4	1.9
11,037	3,721	100.0	71.5	34.3	2.6	34.6	13.4	2.9	7.5	2.5
8,741	2,904	100.0	61.6	18.1	2.6	41.0	15.7	4.0	10.9	3.6
5,944	2,029	100.0	47.1	13.1	1.7	32.3	19.0	5.3	15.8	5.4
3,623	1,093	100.0	29.8	10.9	0.9	18.1	23.1	7.3	21.6	6.5
1,918	538	100.0	18.7	9.7	0.4	8.6	22.8	8.7	27.1	7.6
961	232	100.0	10.5	6.8	0.2	3.6	21.7	10.1	31.3	7.5
21,187	6,796	100.0	51.0	15.3	2.0	33.7	17.9	5.1	14.6	4.7
54,895	4,962	100.0	81.0	67.2	2.0	11.8	8.4	2.1	5.4	0.5
122	79	100.0	92.7	21.4	0.6	70.8	0.1	0.0	1.0	0.6
525	252	100.0	93.6	52.1	2.0	39.6	0.3	0.1	1.0	0.5
1,273	502	100.0	92.7	76.9	3.1	12.6	1.0	0.3	1.5	0.6
2,737	607	100.0	90.8	81.2	2.7	6.9	2.4	0.8	2.6	0.6
4,463	789	100.0	88.2	81.6	1.9	4.7	4.2	1.4	3.3	0.6
5,623	669	100.0	85.6	80.5	1.5	3.7	6.0	1.7	4.2	0.5
5,191	452	100.0	83.8	79.0	1.2	3.5	7.7	2.0	4.5	0.4
5,012	326	100.0	80.3	75.2	1.1	4.0	10.2	2.4	5.3	0.3
6,076	305	100.0	75.9	68.4	1.5	6.0	13.2	2.7	6.4	0.3
8,402	283	100.0	67.5	43.4	2.8	21.2	17.7	3.6	9.1	0.3
6,657	230	100.0	58.1	20.6	3.0	34.6	19.9	5.0	13.2	0.5
4,348	200	100.0	44.8	13.4	1.9	29.6	23.6	6.5	18.0	0.8
2,607	142	100.0	28.0	10.3	1.0	16.8	27.5	8.9	24.3	1.3
1,282	83	100.0	17.3	9.1	0.4	7.7	27.2	10.7	30.1	2.0
577	43	100.0	8.9	5.5	0.3	3.0	26.7	12.3	34.4	2.6
15,471	698	100.0	48.2	16.6	2.3	29.3	22.2	6.3	16.9	0.8
23,911	21,160	100.0	87.0	38.3	5.4	43.4	2.9	0.8	3.5	3.1
76	26	100.0	93.7	9.5	0.6	83.6	0.1	0.0	0.6	0.2
324	134	100.0	95.9	53.0	2.8	40.1	0.1	0.0	0.6	0.2
835	440	100.0	95.3	63.8	7.5	24.0	0.3	0.1	1.2	0.6
1,521	873	100.0	93.3	55.0	9.9	28.4	0.8	0.2	2.1	1.2
2,515	1,742	100.0	90.8	45.3	8.6	36.9	1.5	0.4	3.1	2.1
2,910	1,967	100.0	89.7	36.7	6.6	46.4	2.2	0.4	3.5	2.4
2,758	1,878	100.0	89.2	32.9	5.5	50.8	2.8	0.6	3.5	2.4
2,341	1,973	100.0	87.5	31.0	3.9	52.5	3.5	0.9	3.6	3.0
2,280	2,591	100.0	84.5	28.4	2.5	53.6	4.5	1.1	3.8	4.3
2,635	3,438	100.0	78.2	19.3	2.3	56.7	6.4	1.6	4.7	6.2
2,084	2,674	100.0	67.6	13.8	1.9	51.8	8.7	2.4	7.0	9.0
1,596	1,829	100.0	51.0	12.7	1.3	37.1	11.0	3.2	11.8	13.5
1,016	951	100.0	33.0	11.8	0.8	20.4	15.3	4.4	16.8	15.8
636	455	100.0	20.8	10.4	0.5	9.9	16.3	5.6	22.6	16.1
384	189	100.0	12.6	8.2	0.1	4.2	15.7	7.4	27.5	13.6
5,716	6,098	100.0	55.6	13.0	1.5	41.1	10.6	3.1	10.7	11.4

第28表 従業上の地位（6区分）別

その1 平成17年

地 域	総 数							総 数	雇 用 者
	総 数	雇 用 者		役 員	雇 入 の あ る 業 主	雇 入 の な い 業 主	家 族 従 業 者		
		1)	うち 臨 時 雇						
就業者数									
横 浜 市	1,736,859	1,465,256	227,376	105,411	39,108	89,265	37,449	1,065,183	877,068
鶴 見 区	136,954	115,221	17,626	8,429	3,283	6,781	3,209	85,352	70,506
神 奈 川 区	112,484	94,504	14,466	6,311	2,834	6,018	2,800	68,476	56,284
西 区	43,248	35,809	5,123	2,904	1,110	2,325	1,092	25,838	20,903
中 区	63,669	49,390	7,556	6,052	2,319	4,041	1,851	38,370	29,160
南 港 区	94,022	77,742	12,362	5,571	2,627	5,539	2,528	55,967	45,026
保 土 ヶ 谷 区	106,087	91,089	15,049	5,565	2,429	4,975	2,014	64,520	53,920
旭 区	99,371	83,935	13,767	5,590	2,274	5,321	2,224	60,362	49,730
磯 子 区	117,809	100,502	16,366	6,549	2,458	5,972	2,300	71,682	59,322
金 沢 区	80,597	68,813	10,953	5,207	1,345	3,916	1,305	48,531	40,335
港 北 区	100,076	86,209	14,251	5,208	2,223	4,430	1,982	61,016	51,311
緑 区	159,278	133,515	19,092	9,363	3,829	8,755	3,761	97,234	79,687
青 葉 区	82,881	71,563	11,303	4,121	1,479	4,075	1,620	50,956	42,939
都 塚 区	139,586	116,423	17,278	10,480	3,066	7,046	2,541	88,023	71,581
戸 塚 区	85,104	69,695	10,186	7,701	1,576	4,323	1,794	53,862	42,755
栄 区	126,303	109,183	16,438	6,471	2,270	6,087	2,264	78,550	66,658
泉 谷 区	58,319	50,182	8,108	3,007	1,202	2,856	1,062	35,786	29,966
瀬 谷 区	71,736	60,710	9,461	3,630	1,786	3,740	1,857	44,271	36,630
瀬 谷 区	59,335	50,771	7,991	3,252	998	3,065	1,245	36,387	30,355
従業上の地位別割合(%)									
横 浜 市	100.0	84.4	13.1	6.1	2.3	5.1	2.2	100.0	82.3
鶴 見 区	100.0	84.1	12.9	6.2	2.4	5.0	2.3	100.0	82.6
神 奈 川 区	100.0	84.0	12.9	5.6	2.5	5.4	2.5	100.0	82.2
西 区	100.0	82.8	11.8	6.7	2.6	5.4	2.5	100.0	80.9
中 区	100.0	77.6	11.9	9.5	3.6	6.3	2.9	100.0	76.0
南 港 区	100.0	82.7	13.1	5.9	2.8	5.9	2.7	100.0	80.5
保 土 ヶ 谷 区	100.0	85.9	14.2	5.2	2.3	4.7	1.9	100.0	83.6
旭 区	100.0	84.5	13.9	5.6	2.3	5.4	2.2	100.0	82.4
磯 子 区	100.0	85.3	13.9	5.6	2.1	5.1	2.0	100.0	82.8
金 沢 区	100.0	85.4	13.6	6.5	1.7	4.9	1.6	100.0	83.1
港 北 区	100.0	86.1	14.2	5.2	2.2	4.4	2.0	100.0	84.1
緑 区	100.0	83.8	12.0	5.9	2.4	5.5	2.4	100.0	82.0
青 葉 区	100.0	86.3	13.6	5.0	1.8	4.9	2.0	100.0	84.3
都 塚 区	100.0	83.4	12.4	7.5	2.2	5.0	1.8	100.0	81.3
戸 塚 区	100.0	81.9	12.0	9.0	1.9	5.1	2.1	100.0	79.4
栄 区	100.0	86.4	13.0	5.1	1.8	4.8	1.8	100.0	84.9
泉 谷 区	100.0	86.0	13.9	5.2	2.1	4.9	1.8	100.0	83.7
瀬 谷 区	100.0	84.6	13.2	5.1	2.5	5.2	2.6	100.0	82.7
瀬 谷 区	100.0	85.6	13.5	5.5	1.7	5.2	2.1	100.0	83.4

1) 従業上の地位「不詳」を含む。

2) 「家庭内職者」を含む。

15歳以上就業者数 - 市、区 (平成17年、22年)

男					女						
うち 臨時雇	役員	雇人の ある業主	雇人の ない業主 2)	家族 従業者	総数 1)	雇用者	うち 臨時雇	役員	雇人の ある業主	雇人の ない業主 2)	家族 従業者
80,529	84,384	32,005	64,339	7,255	671,676	588,188	146,847	21,027	7,103	24,926	30,194
6,700	6,605	2,658	4,890	682	51,602	44,715	10,926	1,824	625	1,891	2,527
5,507	4,915	2,349	4,347	574	44,008	38,220	8,959	1,396	485	1,671	2,226
1,860	2,214	861	1,640	218	17,410	14,906	3,263	690	249	685	874
2,895	4,391	1,778	2,717	319	25,299	20,230	4,661	1,661	541	1,324	1,532
4,440	4,348	2,048	4,041	497	38,055	32,716	7,922	1,223	579	1,498	2,031
5,280	4,498	2,005	3,724	366	41,567	37,169	9,769	1,067	424	1,251	1,648
5,159	4,429	1,852	3,904	437	39,009	34,205	8,608	1,161	422	1,417	1,787
5,946	5,378	2,049	4,463	457	46,127	41,180	10,420	1,171	409	1,509	1,843
3,863	4,189	1,041	2,718	246	32,066	28,478	7,090	1,018	304	1,198	1,059
5,011	4,259	1,846	3,198	394	39,060	34,898	9,240	949	377	1,232	1,588
6,597	7,388	3,156	6,274	712	62,044	53,828	12,495	1,975	673	2,481	3,049
3,958	3,382	1,270	3,012	344	31,925	28,624	7,345	739	209	1,063	1,276
5,389	8,667	2,565	4,792	406	51,563	44,842	11,889	1,813	501	2,254	2,135
2,998	6,302	1,332	3,126	345	31,242	26,940	7,188	1,399	244	1,197	1,449
5,735	5,293	1,854	4,296	439	47,753	42,525	10,703	1,178	416	1,791	1,825
2,880	2,527	997	2,107	183	22,533	20,216	5,228	480	205	749	879
3,384	2,936	1,523	2,806	373	27,465	24,080	6,077	694	263	934	1,484
2,927	2,663	821	2,284	263	22,948	20,416	5,064	589	177	781	982
7.6	7.9	3.0	6.0	0.7	100.0	87.6	21.9	3.1	1.1	3.7	4.5
7.8	7.7	3.1	5.7	0.8	100.0	86.7	21.2	3.5	1.2	3.7	4.9
8.0	7.2	3.4	6.3	0.8	100.0	86.8	20.4	3.2	1.1	3.8	5.1
7.2	8.6	3.3	6.3	0.8	100.0	85.6	18.7	4.0	1.4	3.9	5.0
7.5	11.4	4.6	7.1	0.8	100.0	80.0	18.4	6.6	2.1	5.2	6.1
7.9	7.8	3.7	7.2	0.9	100.0	86.0	20.8	3.2	1.5	3.9	5.3
8.2	7.0	3.1	5.8	0.6	100.0	89.4	23.5	2.6	1.0	3.0	4.0
8.5	7.3	3.1	6.5	0.7	100.0	87.7	22.1	3.0	1.1	3.6	4.6
8.3	7.5	2.9	6.2	0.6	100.0	89.3	22.6	2.5	0.9	3.3	4.0
8.0	8.6	2.1	5.6	0.5	100.0	88.8	22.1	3.2	0.9	3.7	3.3
8.2	7.0	3.0	5.2	0.6	100.0	89.3	23.7	2.4	1.0	3.2	4.1
6.8	7.6	3.2	6.5	0.7	100.0	86.8	20.1	3.2	1.1	4.0	4.9
7.8	6.6	2.5	5.9	0.7	100.0	89.7	23.0	2.3	0.7	3.3	4.0
6.1	9.8	2.9	5.4	0.5	100.0	87.0	23.1	3.5	1.0	4.4	4.1
5.6	11.7	2.5	5.8	0.6	100.0	86.2	23.0	4.5	0.8	3.8	4.6
7.3	6.7	2.4	5.5	0.6	100.0	89.1	22.4	2.5	0.9	3.8	3.8
8.0	7.1	2.8	5.9	0.5	100.0	89.7	23.2	2.1	0.9	3.3	3.9
7.6	6.6	3.4	6.3	0.8	100.0	87.7	22.1	2.5	1.0	3.4	5.4
8.0	7.3	2.3	6.3	0.7	100.0	89.0	22.1	2.6	0.8	3.4	4.3

第28表 従業上の地位（6区

その2 平成22年

地 域	総 数								総 数	雇 用 者
	総 数 1)	雇 用 者	うち労働者派遣事業所の派遣社員		役 員	雇 入 の ある業主	雇 入 の ない業主 2)	家 族 従業者		
			うち労働者派遣事業所の派遣社員	うちパート・アルバイト・その他						
就業者数										
横 浜 市	1,703,374	1,421,433	56,881	418,223	105,112	26,678	78,806	26,122	1,015,632	822,803
鶴 見 区	132,724	109,862	4,936	30,730	8,335	2,109	5,601	2,177	80,411	64,850
神 奈 川 区	113,520	94,192	4,080	26,751	6,759	1,862	5,283	1,798	67,245	54,266
西 区	45,980	37,426	1,718	9,072	3,287	825	2,126	724	26,888	21,123
中 区	60,977	45,995	2,020	12,970	5,883	1,550	3,474	1,159	35,844	26,252
南 区	91,476	74,900	3,243	22,899	5,557	1,674	4,718	1,657	53,231	42,200
港 南 区	101,328	86,287	3,226	26,334	5,823	1,538	4,333	1,345	60,045	49,567
保 土 ヶ 谷 区	94,917	78,967	3,435	25,177	5,602	1,450	4,705	1,482	56,025	45,082
旭 区	113,501	95,265	3,485	30,201	6,125	1,660	5,354	1,608	67,199	54,308
磯 子 区	74,474	63,036	2,739	19,450	3,979	1,246	3,366	1,042	44,190	36,316
金 沢 区	95,645	81,416	3,182	25,215	5,562	1,437	3,886	1,385	56,690	47,004
港 北 区	160,462	133,100	5,789	34,760	10,280	2,365	7,633	2,393	94,995	76,615
緑 区	81,590	69,704	2,576	21,545	4,217	1,015	3,643	1,122	48,660	40,439
青 葉 区	137,185	112,584	4,178	31,377	10,716	2,127	6,419	1,923	83,227	66,113
都 区	91,660	75,406	2,442	21,659	7,163	1,347	4,224	1,539	55,980	44,629
戸 塚 区	127,251	109,586	4,127	31,905	6,397	1,675	5,301	1,717	76,909	64,775
栄 区	55,035	47,269	1,832	14,408	2,900	849	2,512	781	32,963	27,469
泉 区	69,613	58,663	2,070	18,075	3,885	1,134	3,400	1,338	41,855	34,285
瀬 谷 区	56,036	47,775	1,803	15,695	2,642	815	2,828	932	33,275	27,510
従業上の地位別割合(%)										
横 浜 市	100.0	83.4	3.3	24.6	6.2	1.6	4.6	1.5	100.0	81.0
鶴 見 区	100.0	82.8	3.7	23.2	6.3	1.6	4.2	1.6	100.0	80.6
神 奈 川 区	100.0	83.0	3.6	23.6	6.0	1.6	4.7	1.6	100.0	80.7
西 区	100.0	81.4	3.7	19.7	7.1	1.8	4.6	1.6	100.0	78.6
中 区	100.0	75.4	3.3	21.3	9.6	2.5	5.7	1.9	100.0	73.2
南 区	100.0	81.9	3.5	25.0	6.1	1.8	5.2	1.8	100.0	79.3
港 南 区	100.0	85.2	3.2	26.0	5.7	1.5	4.3	1.3	100.0	82.5
保 土 ヶ 谷 区	100.0	83.2	3.6	26.5	5.9	1.5	5.0	1.6	100.0	80.5
旭 区	100.0	83.9	3.1	26.6	5.4	1.5	4.7	1.4	100.0	80.8
磯 子 区	100.0	84.6	3.7	26.1	5.3	1.7	4.5	1.4	100.0	82.2
金 沢 区	100.0	85.1	3.3	26.4	5.8	1.5	4.1	1.4	100.0	82.9
港 北 区	100.0	82.9	3.6	21.7	6.4	1.5	4.8	1.5	100.0	80.7
緑 区	100.0	85.4	3.2	26.4	5.2	1.2	4.5	1.4	100.0	83.1
青 葉 区	100.0	82.1	3.0	22.9	7.8	1.6	4.7	1.4	100.0	79.4
都 区	100.0	82.3	2.7	23.6	7.8	1.5	4.6	1.7	100.0	79.7
戸 塚 区	100.0	86.1	3.2	25.1	5.0	1.3	4.2	1.3	100.0	84.2
栄 区	100.0	85.9	3.3	26.2	5.3	1.5	4.6	1.4	100.0	83.3
泉 区	100.0	84.3	3.0	26.0	5.6	1.6	4.9	1.9	100.0	81.9
瀬 谷 区	100.0	85.3	3.2	28.0	4.7	1.5	5.0	1.7	100.0	82.7

1) 従業上の地位「不詳」を含む。

2) 「家庭内職者」を含む。

分) 別 15歳以上就業者数 - 市、区 (平成17年、22年) (続き)

男						女								
		役員	雇人の ある業主	雇人の ない業主 2)	家族 従業者	総数 1)	雇用者		役員	雇人の ある業主	雇人の ない業主 2)	家族 従業者		
うち労働 者派遣事 業所の派 遣社員	うちパー ト・アルバ イト・その 他						うち労働 者派遣事 業所の派 遣社員	うちパー ト・アルバ イト・その 他						
19,899	119,971	84,844	21,392	54,895	4,962	687,742	598,630	36,982	298,252	20,268	5,286	23,911	21,160	
1,888	8,955	6,606	1,660	3,881	479	52,313	45,012	3,048	21,775	1,729	449	1,720	1,698	
1,374	8,589	5,402	1,470	3,624	364	46,275	39,926	2,706	18,162	1,357	392	1,659	1,434	
554	2,714	2,553	630	1,455	123	19,092	16,303	1,164	6,358	734	195	671	601	
689	4,030	4,264	1,163	2,204	210	25,133	19,743	1,331	8,940	1,619	387	1,270	949	
1,262	6,929	4,387	1,292	3,329	333	38,245	32,700	1,981	15,970	1,170	382	1,389	1,324	
1,186	7,385	4,748	1,225	3,080	213	41,283	36,720	2,040	18,949	1,075	313	1,253	1,132	
1,187	7,881	4,537	1,174	3,367	276	38,892	33,885	2,248	17,296	1,065	276	1,338	1,206	
1,275	8,535	5,051	1,355	3,967	322	46,302	40,957	2,210	21,666	1,074	305	1,387	1,286	
1,076	5,621	3,199	986	2,364	187	30,284	26,720	1,663	13,829	780	260	1,002	855	
1,226	7,231	4,561	1,161	2,613	269	38,955	34,412	1,956	17,984	1,001	276	1,273	1,116	
1,669	10,300	8,211	1,898	5,118	416	65,467	56,485	4,120	24,460	2,069	467	2,515	1,977	
921	5,983	3,509	831	2,606	229	32,930	29,265	1,655	15,562	708	184	1,037	893	
1,091	8,410	8,924	1,754	4,160	283	53,958	46,471	3,087	22,967	1,792	373	2,259	1,640	
694	5,147	5,807	1,153	2,997	308	35,680	30,777	1,748	16,512	1,356	194	1,227	1,231	
1,564	8,767	5,290	1,353	3,706	349	50,342	44,811	2,563	23,138	1,107	322	1,595	1,368	
702	4,084	2,412	677	1,815	137	22,072	19,800	1,130	10,324	488	172	697	644	
795	4,975	3,212	931	2,487	271	27,758	24,378	1,275	13,100	673	203	913	1,067	
746	4,435	2,171	679	2,122	193	22,761	20,265	1,057	11,260	471	136	706	739	
2.0	11.8	8.4	2.1	5.4	0.5	100.0	87.0	5.4	43.4	2.9	0.8	3.5	3.1	
2.3	11.1	8.2	2.1	4.8	0.6	100.0	86.0	5.8	41.6	3.3	0.9	3.3	3.2	
2.0	12.8	8.0	2.2	5.4	0.5	100.0	86.3	5.8	39.2	2.9	0.8	3.6	3.1	
2.1	10.1	9.5	2.3	5.4	0.5	100.0	85.4	6.1	33.3	3.8	1.0	3.5	3.1	
1.9	11.2	11.9	3.2	6.1	0.6	100.0	78.6	5.3	35.6	6.4	1.5	5.1	3.8	
2.4	13.0	8.2	2.4	6.3	0.6	100.0	85.5	5.2	41.8	3.1	1.0	3.6	3.5	
2.0	12.3	7.9	2.0	5.1	0.4	100.0	88.9	4.9	45.9	2.6	0.8	3.0	2.7	
2.1	14.1	8.1	2.1	6.0	0.5	100.0	87.1	5.8	44.5	2.7	0.7	3.4	3.1	
1.9	12.7	7.5	2.0	5.9	0.5	100.0	88.5	4.8	46.8	2.3	0.7	3.0	2.8	
2.4	12.7	7.2	2.2	5.3	0.4	100.0	88.2	5.5	45.7	2.6	0.9	3.3	2.8	
2.2	12.8	8.0	2.0	4.6	0.5	100.0	88.3	5.0	46.2	2.6	0.7	3.3	2.9	
1.8	10.8	8.6	2.0	5.4	0.4	100.0	86.3	6.3	37.4	3.2	0.7	3.8	3.0	
1.9	12.3	7.2	1.7	5.4	0.5	100.0	88.9	5.0	47.3	2.2	0.6	3.1	2.7	
1.3	10.1	10.7	2.1	5.0	0.3	100.0	86.1	5.7	42.6	3.3	0.7	4.2	3.0	
1.2	9.2	10.4	2.1	5.4	0.6	100.0	86.3	4.9	46.3	3.8	0.5	3.4	3.5	
2.0	11.4	6.9	1.8	4.8	0.5	100.0	89.0	5.1	46.0	2.2	0.6	3.2	2.7	
2.1	12.4	7.3	2.1	5.5	0.4	100.0	89.7	5.1	46.8	2.2	0.8	3.2	2.9	
1.9	11.9	7.7	2.2	5.9	0.6	100.0	87.8	4.6	47.2	2.4	0.7	3.3	3.8	
2.2	13.3	6.5	2.0	6.4	0.6	100.0	89.0	4.6	49.5	2.1	0.6	3.1	3.2	

第29表 産業（大分類）、年齢（5歳階級）、男女別

その1 平成17年—総数

産業（大分類）	総数	15～19歳	20～24	25～29	30～34	35～39
就業者数						
総数	1,736,859	27,991	125,632	187,910	221,773	213,689
第1次産業	8,935	30	193	355	450	492
A 農業	8,590	26	180	340	430	473
B 林業	19	-	1	-	2	-
C 漁業	326	4	12	15	18	19
第2次産業	378,582	2,627	15,722	33,863	50,434	53,053
D 鉱業	199	-	2	16	28	36
E 建設業	141,413	1,126	5,999	11,742	18,804	18,855
F 製造業	236,970	1,501	9,721	22,105	31,602	34,162
第3次産業	1,299,538	23,825	104,639	147,909	164,738	154,900
G 電気・ガス・熱供給・水道業	6,918	37	161	554	991	1,058
H 情報通信業	115,329	224	8,237	21,843	21,742	20,107
I 運輸業	104,599	682	4,630	9,024	13,590	13,768
J 卸売・小売業	307,898	10,454	29,133	32,231	36,459	34,695
K 金融・保険業	57,882	66	3,394	5,957	6,986	8,634
L 不動産業	42,445	68	1,430	2,768	3,674	3,993
M 飲食店、宿泊業	89,714	7,772	15,324	8,698	8,842	7,899
N 医療、福祉	132,119	568	10,715	17,216	16,162	14,415
O 教育、学習支援業	78,537	1,328	7,288	8,003	7,502	7,433
P 複合サービス事業	11,962	98	620	1,330	2,044	1,348
Q サービス業 (他に分類されないもの)	310,354	2,461	22,095	36,334	41,019	36,321
R 公務(他に分類されないもの)	41,781	67	1,612	3,951	5,727	5,229
S 分類不能の産業	49,804	1,509	5,078	5,783	6,151	5,244
産業別割合(%)						
総数	100.0	100.0	100.0	100.0	100.0	100.0
第1次産業	0.5	0.1	0.2	0.2	0.2	0.2
A 農業	0.5	0.1	0.1	0.2	0.2	0.2
B 林業	0.0	-	0.0	-	0.0	-
C 漁業	0.0	0.0	0.0	0.0	0.0	0.0
第2次産業	21.8	9.4	12.5	18.0	22.7	24.8
D 鉱業	0.0	-	0.0	0.0	0.0	0.0
E 建設業	8.1	4.0	4.8	6.2	8.5	8.8
F 製造業	13.6	5.4	7.7	11.8	14.2	16.0
第3次産業	74.8	85.1	83.3	78.7	74.3	72.5
G 電気・ガス・熱供給・水道業	0.4	0.1	0.1	0.3	0.4	0.5
H 情報通信業	6.6	0.8	6.6	11.6	9.8	9.4
I 運輸業	6.0	2.4	3.7	4.8	6.1	6.4
J 卸売・小売業	17.7	37.3	23.2	17.2	16.4	16.2
K 金融・保険業	3.3	0.2	2.7	3.2	3.2	4.0
L 不動産業	2.4	0.2	1.1	1.5	1.7	1.9
M 飲食店、宿泊業	5.2	27.8	12.2	4.6	4.0	3.7
N 医療、福祉	7.6	2.0	8.5	9.2	7.3	6.7
O 教育、学習支援業	4.5	4.7	5.8	4.3	3.4	3.5
P 複合サービス事業	0.7	0.4	0.5	0.7	0.9	0.6
Q サービス業 (他に分類されないもの)	17.9	8.8	17.6	19.3	18.5	17.0
R 公務(他に分類されないもの)	2.4	0.2	1.3	2.1	2.6	2.4
S 分類不能の産業	2.9	5.4	4.0	3.1	2.8	2.5

15歳以上就業者数 - 市 (平成17年、22年)

40～44	45～49	50～54	55～59	60～64	65～69	70～74	75～79	80～84	85歳以上	(再掲) 65歳以上
195,952	167,361	170,884	192,773	120,868	63,223	29,493	12,473	4,804	2,033	112,026
499	560	791	937	901	1,121	1,129	886	435	156	3,727
468	530	761	894	862	1,071	1,095	875	432	153	3,626
2	1	3	2	4	3	1	-	-	-	4
29	29	27	41	35	47	33	11	3	3	97
45,249	37,599	40,686	48,424	28,613	13,947	5,710	1,822	611	222	22,312
26	26	18	35	9	2	1	-	-	-	3
14,576	13,044	15,394	18,975	12,609	6,500	2,652	837	222	78	10,289
30,647	24,529	25,274	29,414	15,995	7,445	3,057	985	389	144	12,020
145,614	125,532	125,667	139,097	87,792	45,413	20,911	8,811	3,316	1,374	79,825
851	877	1,029	982	326	36	15	-	-	1	52
16,548	9,484	7,061	6,547	2,276	762	337	103	43	15	1,260
11,792	9,723	11,514	15,560	9,011	3,565	1,309	332	68	31	5,305
32,750	29,815	30,724	33,974	19,079	9,993	5,063	2,241	872	415	18,584
9,160	7,661	6,740	5,426	2,374	849	419	143	52	21	1,484
3,718	3,221	3,808	5,510	5,418	3,683	2,280	1,584	880	410	8,837
7,169	6,323	7,160	9,129	6,261	3,042	1,417	460	159	59	5,137
15,525	15,240	14,003	13,491	8,006	3,909	1,638	862	281	88	6,778
9,828	10,586	9,594	8,407	4,430	2,270	1,133	493	176	66	4,138
1,429	1,249	1,383	1,348	687	306	98	16	5	1	426
31,507	26,151	27,042	33,436	27,810	16,068	6,712	2,386	753	259	26,178
5,337	5,202	5,609	5,287	2,114	930	490	191	27	8	1,646
4,590	3,670	3,740	4,315	3,562	2,742	1,743	954	442	281	6,162
100.0	100.0	100.0	100.0	100.0	100.0	100.0	100.0	100.0	100.0	100.0
0.3	0.3	0.5	0.5	0.7	1.8	3.8	7.1	9.1	7.7	3.3
0.2	0.3	0.4	0.5	0.7	1.7	3.7	7.0	9.0	7.5	3.2
0.0	0.0	0.0	0.0	0.0	0.0	0.0	-	-	-	0.0
0.0	0.0	0.0	0.0	0.0	0.1	0.1	0.1	0.1	0.1	0.1
23.1	22.5	23.8	25.1	23.7	22.1	19.4	14.6	12.7	10.9	19.9
0.0	0.0	0.0	0.0	0.0	0.0	0.0	-	-	-	0.0
7.4	7.8	9.0	9.8	10.4	10.3	9.0	6.7	4.6	3.8	9.2
15.6	14.7	14.8	15.3	13.2	11.8	10.4	7.9	8.1	7.1	10.7
74.3	75.0	73.5	72.2	72.6	71.8	70.9	70.6	69.0	67.6	71.3
0.4	0.5	0.6	0.5	0.3	0.1	0.1	-	-	0.0	0.0
8.4	5.7	4.1	3.4	1.9	1.2	1.1	0.8	0.9	0.7	1.1
6.0	5.8	6.7	8.1	7.5	5.6	4.4	2.7	1.4	1.5	4.7
16.7	17.8	18.0	17.6	15.8	15.8	17.2	18.0	18.2	20.4	16.6
4.7	4.6	3.9	2.8	2.0	1.3	1.4	1.1	1.1	1.0	1.3
1.9	1.9	2.2	2.9	4.5	5.8	7.7	12.7	18.3	20.2	7.9
3.7	3.8	4.2	4.7	5.2	4.8	4.8	3.7	3.3	2.9	4.6
7.9	9.1	8.2	7.0	6.6	6.2	5.6	6.9	5.8	4.3	6.1
5.0	6.3	5.6	4.4	3.7	3.6	3.8	4.0	3.7	3.2	3.7
0.7	0.7	0.8	0.7	0.6	0.5	0.3	0.1	0.1	0.0	0.4
16.1	15.6	15.8	17.3	23.0	25.4	22.8	19.1	15.7	12.7	23.4
2.7	3.1	3.3	2.7	1.7	1.5	1.7	1.5	0.6	0.4	1.5
2.3	2.2	2.2	2.2	2.9	4.3	5.9	7.6	9.2	13.8	5.5

第29表 産業（大分類）、年齢（5歳階級）、男女別

その2 平成17年-男

産業（大分類）	総数	15～19歳	20～24	25～29	30～34	35～39
就業者数						
総数	1,065,183	14,200	63,926	106,431	139,609	140,320
第1次産業	5,795	27	149	273	349	354
A 農業	5,532	23	137	262	330	338
B 林業	16	-	1	-	2	-
C 漁業	247	4	11	11	17	16
第2次産業	303,620	2,071	11,345	25,554	39,805	43,481
D 鉱業	165	-	1	7	22	27
E 建設業	120,652	1,056	5,163	9,988	16,042	16,251
F 製造業	182,803	1,015	6,181	15,559	23,741	27,203
第3次産業	725,566	11,297	49,656	77,293	95,697	93,130
G 電気・ガス・熱供給・水道業	6,060	34	125	446	820	918
H 情報通信業	90,831	130	5,406	15,931	16,573	16,205
I 運輸業	87,628	557	3,394	6,807	10,931	11,495
J 卸売・小売業	160,712	4,926	13,784	16,145	20,986	20,355
K 金融・保険業	30,077	13	820	1,941	3,333	5,154
L 不動産業	27,427	35	740	1,628	2,403	2,785
M 飲食店、宿泊業	40,382	3,380	8,105	4,837	4,814	3,774
N 医療、福祉	30,717	136	1,755	3,989	4,439	3,550
O 教育、学習支援業	32,948	685	2,994	2,887	3,048	2,822
P 複合サービス事業	7,297	61	380	909	1,503	924
Q サービス業 (他に分類されないもの)	181,119	1,298	11,073	18,989	22,794	21,403
R 公務(他に分類されないもの)	30,368	42	1,080	2,784	4,053	3,745
S 分類不能の産業	30,202	805	2,776	3,311	3,758	3,355
産業別割合(%)						
総数	100.0	100.0	100.0	100.0	100.0	100.0
第1次産業	0.5	0.2	0.2	0.3	0.2	0.3
A 農業	0.5	0.2	0.2	0.2	0.2	0.2
B 林業	0.0	-	0.0	-	0.0	-
C 漁業	0.0	0.0	0.0	0.0	0.0	0.0
第2次産業	28.5	14.6	17.7	24.0	28.5	31.0
D 鉱業	0.0	-	0.0	0.0	0.0	0.0
E 建設業	11.3	7.4	8.1	9.4	11.5	11.6
F 製造業	17.2	7.1	9.7	14.6	17.0	19.4
第3次産業	68.1	79.6	77.7	72.6	68.5	66.4
G 電気・ガス・熱供給・水道業	0.6	0.2	0.2	0.4	0.6	0.7
H 情報通信業	8.5	0.9	8.5	15.0	11.9	11.5
I 運輸業	8.2	3.9	5.3	6.4	7.8	8.2
J 卸売・小売業	15.1	34.7	21.6	15.2	15.0	14.5
K 金融・保険業	2.8	0.1	1.3	1.8	2.4	3.7
L 不動産業	2.6	0.2	1.2	1.5	1.7	2.0
M 飲食店、宿泊業	3.8	23.8	12.7	4.5	3.4	2.7
N 医療、福祉	2.9	1.0	2.7	3.7	3.2	2.5
O 教育、学習支援業	3.1	4.8	4.7	2.7	2.2	2.0
P 複合サービス事業	0.7	0.4	0.6	0.9	1.1	0.7
Q サービス業 (他に分類されないもの)	17.0	9.1	17.3	17.8	16.3	15.3
R 公務(他に分類されないもの)	2.9	0.3	1.7	2.6	2.9	2.7
S 分類不能の産業	2.8	5.7	4.3	3.1	2.7	2.4

15歳以上就業者数 - 市 (平成17年、22年) (続き)

40～44	45～49	50～54	55～59	60～64	65～69	70～74	75～79	80～84	85歳以上	(再掲) 65歳以上
123,598	100,934	103,787	120,288	77,731	42,174	19,977	8,132	2,867	1,209	74,359
331	373	485	579	563	676	699	550	279	108	2,312
306	352	463	550	537	639	672	541	277	105	2,234
-	1	2	2	4	3	1	-	-	-	4
25	20	20	27	22	34	26	9	2	3	74
37,216	31,048	33,530	38,881	22,790	11,289	4,603	1,390	464	153	17,899
23	25	17	33	7	2	1	-	-	-	3
12,320	11,113	13,242	16,120	10,710	5,544	2,208	677	167	51	8,647
24,873	19,910	20,271	22,728	12,073	5,743	2,394	713	297	102	9,249
83,183	67,258	67,513	78,176	52,133	28,431	13,520	5,612	1,867	800	50,230
748	781	941	891	309	34	13	-	-	-	47
13,926	7,999	5,952	5,636	1,978	664	291	90	37	13	1,095
9,774	8,089	9,880	13,747	8,136	3,270	1,187	287	50	24	4,818
17,795	14,881	14,303	16,339	10,060	5,970	3,207	1,305	436	220	11,138
5,212	4,122	3,811	3,225	1,517	522	268	92	28	19	929
2,435	1,970	2,349	3,502	3,884	2,647	1,441	924	455	229	5,696
2,991	2,554	2,679	3,177	2,098	1,127	570	198	63	15	1,973
3,371	3,073	2,620	2,617	2,127	1,473	803	522	181	61	3,040
3,782	4,098	3,971	3,924	2,349	1,313	691	275	77	32	2,388
833	688	656	703	370	182	70	13	5	-	270
18,261	14,994	16,030	20,411	18,031	10,700	4,673	1,764	515	183	17,835
4,055	4,009	4,321	4,004	1,274	529	306	142	20	4	1,001
2,868	2,255	2,259	2,652	2,245	1,778	1,155	580	257	148	3,918
100.0	100.0	100.0	100.0	100.0	100.0	100.0	100.0	100.0	100.0	100.0
0.3	0.4	0.5	0.5	0.7	1.6	3.5	6.8	9.7	8.9	3.1
0.2	0.3	0.4	0.5	0.7	1.5	3.4	6.7	9.7	8.7	3.0
-	0.0	0.0	0.0	0.0	0.0	0.0	-	-	-	0.0
0.0	0.0	0.0	0.0	0.0	0.1	0.1	0.1	0.1	0.2	0.1
30.1	30.8	32.3	32.3	29.3	26.8	23.0	17.1	16.2	12.7	24.1
0.0	0.0	0.0	0.0	0.0	0.0	0.0	-	-	-	0.0
10.0	11.0	12.8	13.4	13.8	13.1	11.1	8.3	5.8	4.2	11.6
20.1	19.7	19.5	18.9	15.5	13.6	12.0	8.8	10.4	8.4	12.4
67.3	66.6	65.0	65.0	67.1	67.4	67.7	69.0	65.1	66.2	67.6
0.6	0.8	0.9	0.7	0.4	0.1	0.1	-	-	-	0.1
11.3	7.9	5.7	4.7	2.5	1.6	1.5	1.1	1.3	1.1	1.5
7.9	8.0	9.5	11.4	10.5	7.8	5.9	3.5	1.7	2.0	6.5
14.4	14.7	13.8	13.6	12.9	14.2	16.1	16.0	15.2	18.2	15.0
4.2	4.1	3.7	2.7	2.0	1.2	1.3	1.1	1.0	1.6	1.2
2.0	2.0	2.3	2.9	5.0	6.3	7.2	11.4	15.9	18.9	7.7
2.4	2.5	2.6	2.6	2.7	2.7	2.9	2.4	2.2	1.2	2.7
2.7	3.0	2.5	2.2	2.7	3.5	4.0	6.4	6.3	5.0	4.1
3.1	4.1	3.8	3.3	3.0	3.1	3.5	3.4	2.7	2.6	3.2
0.7	0.7	0.6	0.6	0.5	0.4	0.4	0.2	0.2	-	0.4
14.8	14.9	15.4	17.0	23.2	25.4	23.4	21.7	18.0	15.1	24.0
3.3	4.0	4.2	3.3	1.6	1.3	1.5	1.7	0.7	0.3	1.3
2.3	2.2	2.2	2.2	2.9	4.2	5.8	7.1	9.0	12.2	5.3

第29表 産業（大分類）、年齢（5歳階級）、男女別

その3 平成17年-女

産業（大分類）	総数	15～19歳	20～24	25～29	30～34	35～39
就業者数						
総数	671,676	13,791	61,706	81,479	82,164	73,369
第1次産業	3,140	3	44	82	101	138
A 農業	3,058	3	43	78	100	135
B 林業	3	-	-	-	-	-
C 漁業	79	-	1	4	1	3
第2次産業	74,962	556	4,377	8,309	10,629	9,572
D 鉱業	34	-	1	9	6	9
E 建設業	20,761	70	836	1,754	2,762	2,604
F 製造業	54,167	486	3,540	6,546	7,861	6,959
第3次産業	573,972	12,528	54,983	70,616	69,041	61,770
G 電気・ガス・熱供給・水道業	858	3	36	108	171	140
H 情報通信業	24,498	94	2,831	5,912	5,169	3,902
I 運輸業	16,971	125	1,236	2,217	2,659	2,273
J 卸売・小売業	147,186	5,528	15,349	16,086	15,473	14,340
K 金融・保険業	27,805	53	2,574	4,016	3,653	3,480
L 不動産業	15,018	33	690	1,140	1,271	1,208
M 飲食店、宿泊業	49,332	4,392	7,219	3,861	4,028	4,125
N 医療、福祉	101,402	432	8,960	13,227	11,723	10,865
O 教育、学習支援業	45,589	643	4,294	5,116	4,454	4,611
P 複合サービス事業	4,665	37	240	421	541	424
Q サービス業	129,235	1,163	11,022	17,345	18,225	14,918
(他に分類されないもの)						
R 公務 (他に分類されないもの)	11,413	25	532	1,167	1,674	1,484
S 分類不能の産業	19,602	704	2,302	2,472	2,393	1,889
産業別割合 (%)						
総数	100.0	100.0	100.0	100.0	100.0	100.0
第1次産業	0.5	0.0	0.1	0.1	0.1	0.2
A 農業	0.5	0.0	0.1	0.1	0.1	0.2
B 林業	0.0	-	-	-	-	-
C 漁業	0.0	-	0.0	0.0	0.0	0.0
第2次産業	11.2	4.0	7.1	10.2	12.9	13.0
D 鉱業	0.0	-	0.0	0.0	0.0	0.0
E 建設業	3.1	0.5	1.4	2.2	3.4	3.5
F 製造業	8.1	3.5	5.7	8.0	9.6	9.5
第3次産業	85.5	90.8	89.1	86.7	84.0	84.2
G 電気・ガス・熱供給・水道業	0.1	0.0	0.1	0.1	0.2	0.2
H 情報通信業	3.6	0.7	4.6	7.3	6.3	5.3
I 運輸業	2.5	0.9	2.0	2.7	3.2	3.1
J 卸売・小売業	21.9	40.1	24.9	19.7	18.8	19.5
K 金融・保険業	4.1	0.4	4.2	4.9	4.4	4.7
L 不動産業	2.2	0.2	1.1	1.4	1.5	1.6
M 飲食店、宿泊業	7.3	31.8	11.7	4.7	4.9	5.6
N 医療、福祉	15.1	3.1	14.5	16.2	14.3	14.8
O 教育、学習支援業	6.8	4.7	7.0	6.3	5.4	6.3
P 複合サービス事業	0.7	0.3	0.4	0.5	0.7	0.6
Q サービス業	19.2	8.4	17.9	21.3	22.2	20.3
R 公務 (他に分類されないもの)	1.7	0.2	0.9	1.4	2.0	2.0
S 分類不能の産業	2.9	5.1	3.7	3.0	2.9	2.6

15歳以上就業者数 - 市 (平成17年、22年) (続き)

40～44	45～49	50～54	55～59	60～64	65～69	70～74	75～79	80～84	85歳以上	(再掲) 65歳以上
72,354	66,427	67,097	72,485	43,137	21,049	9,516	4,341	1,937	824	37,667
168	187	306	358	338	445	430	336	156	48	1,415
162	178	298	344	325	432	423	334	155	48	1,392
2	-	1	-	-	-	-	-	-	-	-
4	9	7	14	13	13	7	2	1	-	23
8,033	6,551	7,156	9,543	5,823	2,658	1,107	432	147	69	4,413
3	1	1	2	2	-	-	-	-	-	-
2,256	1,931	2,152	2,855	1,899	956	444	160	55	27	1,642
5,774	4,619	5,003	6,686	3,922	1,702	663	272	92	42	2,771
62,431	58,274	58,154	60,921	35,659	16,982	7,391	3,199	1,449	574	29,595
103	96	88	91	17	2	2	-	-	1	5
2,622	1,485	1,109	911	298	98	46	13	6	2	165
2,018	1,634	1,634	1,813	875	295	122	45	18	7	487
14,955	14,934	16,421	17,635	9,019	4,023	1,856	936	436	195	7,446
3,948	3,539	2,929	2,201	857	327	151	51	24	2	555
1,283	1,251	1,459	2,008	1,534	1,036	839	660	425	181	3,141
4,178	3,769	4,481	5,952	4,163	1,915	847	262	96	44	3,164
12,154	12,167	11,383	10,874	5,879	2,436	835	340	100	27	3,738
6,046	6,488	5,623	4,483	2,081	957	442	218	99	34	1,750
596	561	727	645	317	124	28	3	-	1	156
13,246	11,157	11,012	13,025	9,779	5,368	2,039	622	238	76	8,343
1,282	1,193	1,288	1,283	840	401	184	49	7	4	645
1,722	1,415	1,481	1,663	1,317	964	588	374	185	133	2,244
100.0	100.0	100.0	100.0	100.0	100.0	100.0	100.0	100.0	100.0	100.0
0.2	0.3	0.5	0.5	0.8	2.1	4.5	7.7	8.1	5.8	3.8
0.2	0.3	0.4	0.5	0.8	2.1	4.4	7.7	8.0	5.8	3.7
0.0	-	0.0	-	-	-	-	-	-	-	-
0.0	0.0	0.0	0.0	0.0	0.1	0.1	0.0	0.1	-	0.1
11.1	9.9	10.7	13.2	13.5	12.6	11.6	10.0	7.6	8.4	11.7
0.0	0.0	0.0	0.0	0.0	-	-	-	-	-	-
3.1	2.9	3.2	3.9	4.4	4.5	4.7	3.7	2.8	3.3	4.4
8.0	7.0	7.5	9.2	9.1	8.1	7.0	6.3	4.7	5.1	7.4
86.3	87.7	86.7	84.0	82.7	80.7	77.7	73.7	74.8	69.7	78.6
0.1	0.1	0.1	0.1	0.0	0.0	0.0	-	-	0.1	0.0
3.6	2.2	1.7	1.3	0.7	0.5	0.5	0.3	0.3	0.2	0.4
2.8	2.5	2.4	2.5	2.0	1.4	1.3	1.0	0.9	0.8	1.3
20.7	22.5	24.5	24.3	20.9	19.1	19.5	21.6	22.5	23.7	19.8
5.5	5.3	4.4	3.0	2.0	1.6	1.6	1.2	1.2	0.2	1.5
1.8	1.9	2.2	2.8	3.6	4.9	8.8	15.2	21.9	22.0	8.3
5.8	5.7	6.7	8.2	9.7	9.1	8.9	6.0	5.0	5.3	8.4
16.8	18.3	17.0	15.0	13.6	11.6	8.8	7.8	5.2	3.3	9.9
8.4	9.8	8.4	6.2	4.8	4.5	4.6	5.0	5.1	4.1	4.6
0.8	0.8	1.1	0.9	0.7	0.6	0.3	0.1	-	0.1	0.4
18.3	16.8	16.4	18.0	22.7	25.5	21.4	14.3	12.3	9.2	22.1
1.8	1.8	1.9	1.8	1.9	1.9	1.9	1.1	0.4	0.5	1.7
2.4	2.1	2.2	2.3	3.1	4.6	6.2	8.6	9.6	16.1	6.0

第29表 産業（大分類）、年齢（5歳階級）、男女別

その4 平成22年—総数

産業（大分類）	総数	15～19歳	20～24	25～29	30～34	35～39
就業者数						
総数	1,703,374	25,286	108,674	159,010	177,464	216,279
第1次産業	7,814	27	143	289	365	521
A 農業，林業	7,551	25	136	281	357	502
B 漁業	263	2	7	8	8	19
第2次産業	334,137	2,258	11,807	24,240	33,056	47,556
C 鉱業，砕石業，砂利採取業	220	-	6	29	16	34
D 建設業	119,733	865	4,037	7,603	10,908	16,958
E 製造業	214,184	1,393	7,764	16,608	22,132	30,564
第3次産業	1,274,381	19,953	88,642	125,362	135,006	158,296
F 電気・ガス・熱供給・水道業	7,088	53	248	354	635	1,094
G 情報通信業	121,224	160	7,472	17,994	21,096	20,544
H 運輸業，郵便業	105,523	710	4,378	8,054	10,195	14,614
I 卸売業，小売業	286,283	7,122	23,483	27,851	28,637	35,832
J 金融業，保険業	59,749	30	3,576	6,484	5,416	7,027
K 不動産業，物品賃貸業	51,899	150	1,794	3,540	4,013	4,941
L 学術研究，専門・技術サービス業	88,232	98	2,549	8,389	10,302	12,062
M 宿泊業，飲食サービス業	96,975	8,026	14,916	8,073	8,053	10,270
N 生活関連サービス業，娯楽業	59,643	1,028	7,385	7,334	6,014	5,931
O 教育，学習支援業	77,161	1,283	6,379	7,548	7,271	7,356
P 医療，福祉	158,540	531	10,111	16,963	17,666	18,901
Q 複合サービス事業	4,675	4	422	501	535	822
R サービス業 （他に分類されないもの）	115,193	603	4,046	8,051	10,315	13,069
S 公務	42,196	155	1,883	4,226	4,858	5,833
T 分類不能の産業	87,042	3,048	8,082	9,119	9,037	9,906
産業別割合（％）						
総数	100.0	100.0	100.0	100.0	100.0	100.0
第1次産業	0.5	0.1	0.1	0.2	0.2	0.2
A 農業，林業	0.4	0.1	0.1	0.2	0.2	0.2
B 漁業	0.0	0.0	0.0	0.0	0.0	0.0
第2次産業	19.6	8.9	10.9	15.2	18.6	22.0
C 鉱業，砕石業，砂利採取業	0.0	-	0.0	0.0	0.0	0.0
D 建設業	7.0	3.4	3.7	4.8	6.1	7.8
E 製造業	12.6	5.5	7.1	10.4	12.5	14.1
第3次産業	74.8	78.9	81.6	78.8	76.1	73.2
F 電気・ガス・熱供給・水道業	0.4	0.2	0.2	0.2	0.4	0.5
G 情報通信業	7.1	0.6	6.9	11.3	11.9	9.5
H 運輸業，郵便業	6.2	2.8	4.0	5.1	5.7	6.8
I 卸売業，小売業	16.8	28.2	21.6	17.5	16.1	16.6
J 金融業，保険業	3.5	0.1	3.3	4.1	3.1	3.2
K 不動産業，物品賃貸業	3.0	0.6	1.7	2.2	2.3	2.3
L 学術研究，専門・技術サービス業	5.2	0.4	2.3	5.3	5.8	5.6
M 宿泊業，飲食サービス業	5.7	31.7	13.7	5.1	4.5	4.7
N 生活関連サービス業，娯楽業	3.5	4.1	6.8	4.6	3.4	2.7
O 教育，学習支援業	4.5	5.1	5.9	4.7	4.1	3.4
P 医療，福祉	9.3	2.1	9.3	10.7	10.0	8.7
Q 複合サービス事業	0.3	0.0	0.4	0.3	0.3	0.4
R サービス業 （他に分類されないもの）	6.8	2.4	3.7	5.1	5.8	6.0
S 公務	2.5	0.6	1.7	2.7	2.7	2.7
T 分類不能の産業	5.1	12.1	7.4	5.7	5.1	4.6

15歳以上就業者数 - 市 (平成17年、22年) (続き)

40～44	45～49	50～54	55～59	60～64	65～69	70～74	75～79	80～84	85歳以上	(再掲) 65歳以上
216,147	193,729	158,723	155,345	147,840	80,370	37,608	16,753	7,073	3,073	144,877
525	527	552	771	958	832	834	756	501	213	3,136
510	494	526	752	930	806	799	732	491	210	3,038
15	33	26	19	28	26	35	24	10	3	98
49,684	41,651	33,296	34,320	30,911	15,202	6,714	2,505	698	239	25,358
29	29	31	18	21	4	1	1	1	-	7
16,864	12,987	11,246	12,943	13,627	7,125	3,127	1,070	291	82	11,695
32,791	28,635	22,019	21,359	17,263	8,073	3,586	1,434	406	157	13,656
157,067	144,365	119,480	114,744	109,511	58,941	25,947	10,779	4,427	1,861	101,955
1,160	946	912	953	617	94	15	5	2	-	116
18,673	15,242	8,587	5,898	3,826	1,143	362	164	51	12	1,732
14,458	12,208	10,124	11,341	11,764	5,277	1,720	508	142	30	7,677
35,253	31,520	26,760	25,492	23,016	11,374	5,785	2,673	1,053	432	21,317
9,554	9,857	7,202	5,478	3,296	1,233	370	150	59	17	1,829
5,034	4,570	4,166	4,903	6,926	5,377	2,817	1,743	1,184	741	11,862
11,835	10,394	8,376	7,801	8,234	4,474	2,097	1,033	446	142	8,192
9,486	7,678	6,703	7,424	8,645	4,757	1,967	684	224	69	7,701
5,965	5,252	4,444	4,510	5,155	3,593	1,957	768	213	94	6,625
7,976	9,971	9,898	8,593	6,090	2,708	1,199	554	245	90	4,796
19,447	19,500	16,899	14,601	12,820	6,787	2,725	1,008	455	126	11,101
590	582	472	352	272	81	31	7	3	1	123
12,388	11,136	9,941	12,549	15,940	11,062	4,429	1,261	301	102	17,155
5,248	5,509	4,996	4,849	2,910	981	473	221	49	5	1,729
8,871	7,186	5,395	5,510	6,460	5,395	4,113	2,713	1,447	760	14,428
100.0	100.0	100.0	100.0	100.0	100.0	100.0	100.0	100.0	100.0	100.0
0.2	0.3	0.3	0.5	0.6	1.0	2.2	4.5	7.1	6.9	2.2
0.2	0.3	0.3	0.5	0.6	1.0	2.1	4.4	6.9	6.8	2.1
0.0	0.0	0.0	0.0	0.0	0.0	0.1	0.1	0.1	0.1	0.1
23.0	21.5	21.0	22.1	20.9	18.9	17.9	15.0	9.9	7.8	17.5
0.0	0.0	0.0	0.0	0.0	0.0	0.0	0.0	0.0	-	0.0
7.8	6.7	7.1	8.3	9.2	8.9	8.3	6.4	4.1	2.7	8.1
15.2	14.8	13.9	13.7	11.7	10.0	9.5	8.6	5.7	5.1	9.4
72.7	74.5	75.3	73.9	74.1	73.3	69.0	64.3	62.6	60.6	70.4
0.5	0.5	0.6	0.6	0.4	0.1	0.0	0.0	0.0	-	0.1
8.6	7.9	5.4	3.8	2.6	1.4	1.0	1.0	0.7	0.4	1.2
6.7	6.3	6.4	7.3	8.0	6.6	4.6	3.0	2.0	1.0	5.3
16.3	16.3	16.9	16.4	15.6	14.2	15.4	16.0	14.9	14.1	14.7
4.4	5.1	4.5	3.5	2.2	1.5	1.0	0.9	0.8	0.6	1.3
2.3	2.4	2.6	3.2	4.7	6.7	7.5	10.4	16.7	24.1	8.2
5.5	5.4	5.3	5.0	5.6	5.6	5.6	6.2	6.3	4.6	5.7
4.4	4.0	4.2	4.8	5.8	5.9	5.2	4.1	3.2	2.2	5.3
2.8	2.7	2.8	2.9	3.5	4.5	5.2	4.6	3.0	3.1	4.6
3.7	5.1	6.2	5.5	4.1	3.4	3.2	3.3	3.5	2.9	3.3
9.0	10.1	10.6	9.4	8.7	8.4	7.2	6.0	6.4	4.1	7.7
0.3	0.3	0.3	0.2	0.2	0.1	0.1	0.0	0.0	0.0	0.1
5.7	5.7	6.3	8.1	10.8	13.8	11.8	7.5	4.3	3.3	11.8
2.4	2.8	3.1	3.1	2.0	1.2	1.3	1.3	0.7	0.2	1.2
4.1	3.7	3.4	3.5	4.4	6.7	10.9	16.2	20.5	24.7	10.0

第29表 産業（大分類）、年齢（5歳階級）、男女別

その5 平成22年－男

産業（大分類）	総数	15～19歳	20～24	25～29	30～34	35～39
就業者数						
総数	1,015,632	12,701	54,738	86,593	106,346	134,659
第1次産業	5,175	23	112	215	283	388
A 農業，林業	4,975	21	106	208	276	370
B 漁業	200	2	6	7	7	18
第2次産業	266,974	1,874	8,797	17,974	25,206	37,422
C 鉱業，砕石業，砂利採取業	184	-	5	19	9	28
D 建設業	101,090	830	3,469	6,318	9,152	14,182
E 製造業	165,700	1,044	5,323	11,637	16,045	23,212
第3次産業	695,740	9,320	41,348	63,093	75,692	91,245
F 電気・ガス・熱供給・水道業	6,059	51	188	266	532	891
G 情報通信業	93,954	102	4,716	12,621	15,780	15,793
H 運輸業，郵便業	86,537	572	3,163	5,985	8,074	11,874
I 卸売業，小売業	146,749	3,208	10,791	13,350	15,070	20,010
J 金融業，保険業	28,656	5	1,007	2,179	2,133	3,420
K 不動産業，物品賃貸業	32,810	91	941	1,910	2,462	3,152
L 学術研究，専門・技術サービス業	61,670	58	1,279	5,020	6,501	7,809
M 宿泊業，飲食サービス業	40,836	3,426	7,491	3,994	4,213	4,704
N 生活関連サービス業，娯楽業	24,764	397	3,042	3,098	2,752	2,681
O 教育，学習支援業	32,434	670	2,715	2,801	3,037	2,959
P 医療，福祉	37,515	172	2,149	3,961	4,914	5,026
Q 複合サービス事業	2,452	2	148	228	290	527
R サービス業 （他に分類されないもの）	71,434	445	2,477	4,712	6,493	8,354
S 公務	29,870	121	1,241	2,968	3,441	4,045
T 分類不能の産業	47,743	1,484	4,481	5,311	5,165	5,604
産業別割合（％）						
総数	100.0	100.0	100.0	100.0	100.0	100.0
第1次産業	0.5	0.2	0.2	0.2	0.3	0.3
A 農業，林業	0.5	0.2	0.2	0.2	0.3	0.3
B 漁業	0.0	0.0	0.0	0.0	0.0	0.0
第2次産業	26.3	14.8	16.1	20.8	23.7	27.8
C 鉱業，砕石業，砂利採取業	0.0	-	0.0	0.0	0.0	0.0
D 建設業	10.0	6.5	6.3	7.3	8.6	10.5
E 製造業	16.3	8.2	9.7	13.4	15.1	17.2
第3次産業	68.5	73.4	75.5	72.9	71.2	67.8
F 電気・ガス・熱供給・水道業	0.6	0.4	0.3	0.3	0.5	0.7
G 情報通信業	9.3	0.8	8.6	14.6	14.8	11.7
H 運輸業，郵便業	8.5	4.5	5.8	6.9	7.6	8.8
I 卸売業，小売業	14.4	25.3	19.7	15.4	14.2	14.9
J 金融業，保険業	2.8	0.0	1.8	2.5	2.0	2.5
K 不動産業，物品賃貸業	3.2	0.7	1.7	2.2	2.3	2.3
L 学術研究，専門・技術サービス業	6.1	0.5	2.3	5.8	6.1	5.8
M 宿泊業，飲食サービス業	4.0	27.0	13.7	4.6	4.0	3.5
N 生活関連サービス業，娯楽業	2.4	3.1	5.6	3.6	2.6	2.0
O 教育，学習支援業	3.2	5.3	5.0	3.2	2.9	2.2
P 医療，福祉	3.7	1.4	3.9	4.6	4.6	3.7
Q 複合サービス事業	0.2	0.0	0.3	0.3	0.3	0.4
R サービス業 （他に分類されないもの）	7.0	3.5	4.5	5.4	6.1	6.2
S 公務	2.9	1.0	2.3	3.4	3.2	3.0
T 分類不能の産業	4.7	11.7	8.2	6.1	4.9	4.2

15歳以上就業者数 - 市 (平成17年、22年) (続き)

40～44	45～49	50～54	55～59	60～64	65～69	70～74	75～79	80～84	85歳以上	(再掲) 65歳以上
132,532	115,715	93,823	94,969	92,252	50,563	24,092	10,716	4,254	1,679	91,304
356	344	354	483	631	538	503	483	320	142	1,986
345	317	333	470	613	522	480	464	311	139	1,916
11	27	21	13	18	16	23	19	9	3	70
40,306	34,159	27,730	28,646	24,878	12,009	5,326	1,977	505	165	19,982
26	26	31	14	19	4	1	1	1	-	7
14,268	10,867	9,535	11,199	11,619	5,941	2,562	879	220	49	9,651
26,012	23,266	18,164	17,433	13,240	6,064	2,763	1,097	284	116	10,324
87,030	77,248	62,872	62,904	63,318	35,192	16,030	6,758	2,678	1,012	61,670
978	806	802	859	585	84	11	4	2	-	101
14,944	12,863	7,298	5,029	3,305	986	319	143	44	11	1,503
11,810	9,914	8,358	9,684	10,269	4,700	1,554	442	113	25	6,834
18,839	16,125	13,364	12,209	11,341	6,338	3,561	1,714	608	221	12,442
5,113	4,958	3,570	3,163	2,069	718	201	78	34	8	1,039
3,259	2,862	2,529	3,070	4,752	3,876	1,850	1,019	663	374	7,782
8,087	7,146	6,153	6,110	6,664	3,697	1,758	872	393	123	6,843
3,524	2,802	2,402	2,627	2,882	1,603	763	291	90	24	2,771
2,497	1,994	1,522	1,546	2,150	1,639	951	369	92	34	3,085
2,633	3,663	4,016	3,921	3,264	1,600	689	299	125	42	2,755
3,946	3,637	3,195	2,916	3,225	2,307	1,186	511	285	85	4,374
320	259	260	177	169	44	25	3	-	-	72
7,464	6,255	5,710	7,949	10,598	6,994	2,858	870	193	62	10,977
3,616	3,964	3,693	3,644	2,045	606	304	143	36	3	1,092
4,840	3,964	2,867	2,936	3,425	2,824	2,233	1,498	751	360	7,666
100.0	100.0	100.0	100.0	100.0	100.0	100.0	100.0	100.0	100.0	100.0
0.3	0.3	0.4	0.5	0.7	1.1	2.1	4.5	7.5	8.5	2.2
0.3	0.3	0.4	0.5	0.7	1.0	2.0	4.3	7.3	8.3	2.1
0.0	0.0	0.0	0.0	0.0	0.0	0.1	0.2	0.2	0.2	0.1
30.4	29.5	29.6	30.2	27.0	23.8	22.1	18.4	11.9	9.8	21.9
0.0	0.0	0.0	0.0	0.0	0.0	0.0	0.0	0.0	-	0.0
10.8	9.4	10.2	11.8	12.6	11.7	10.6	8.2	5.2	2.9	10.6
19.6	20.1	19.4	18.4	14.4	12.0	11.5	10.2	6.7	6.9	11.3
65.7	66.8	67.0	66.2	68.6	69.6	66.5	63.1	63.0	60.3	67.5
0.7	0.7	0.9	0.9	0.6	0.2	0.0	0.0	0.0	-	0.1
11.3	11.1	7.8	5.3	3.6	2.0	1.3	1.3	1.0	0.7	1.6
8.9	8.6	8.9	10.2	11.1	9.3	6.5	4.1	2.7	1.5	7.5
14.2	13.9	14.2	12.9	12.3	12.5	14.8	16.0	14.3	13.2	13.6
3.9	4.3	3.8	3.3	2.2	1.4	0.8	0.7	0.8	0.5	1.1
2.5	2.5	2.7	3.2	5.2	7.7	7.7	9.5	15.6	22.3	8.5
6.1	6.2	6.6	6.4	7.2	7.3	7.3	8.1	9.2	7.3	7.5
2.7	2.4	2.6	2.8	3.1	3.2	3.2	2.7	2.1	1.4	3.0
1.9	1.7	1.6	1.6	2.3	3.2	3.9	3.4	2.2	2.0	3.4
2.0	3.2	4.3	4.1	3.5	3.2	2.9	2.8	2.9	2.5	3.0
3.0	3.1	3.4	3.1	3.5	4.6	4.9	4.8	6.7	5.1	4.8
0.2	0.2	0.3	0.2	0.2	0.1	0.1	0.0	-	-	0.1
5.6	5.4	6.1	8.4	11.5	13.8	11.9	8.1	4.5	3.7	12.0
2.7	3.4	3.9	3.8	2.2	1.2	1.3	1.3	0.8	0.2	1.2
3.7	3.4	3.1	3.1	3.7	5.6	9.3	14.0	17.7	21.4	8.4

第29表 産業（大分類）、年齢（5歳階級）、男女別

その6 平成22年－女

産業（大分類）	総数	15～19歳	20～24	25～29	30～34	35～39
就業者数						
総数	687,742	12,585	53,936	72,417	71,118	81,620
第1次産業	2,639	4	31	74	82	133
A 農業，林業	2,576	4	30	73	81	132
B 漁業	63	-	1	1	1	1
第2次産業	67,163	384	3,010	6,266	7,850	10,134
C 鉱業，砕石業，砂利採取業	36	-	1	10	7	6
D 建設業	18,643	35	568	1,285	1,756	2,776
E 製造業	48,484	349	2,441	4,971	6,087	7,352
第3次産業	578,641	10,633	47,294	62,269	59,314	67,051
F 電気・ガス・熱供給・水道業	1,029	2	60	88	103	203
G 情報通信業	27,270	58	2,756	5,373	5,316	4,751
H 運輸業，郵便業	18,986	138	1,215	2,069	2,121	2,740
I 卸売業，小売業	139,534	3,914	12,692	14,501	13,567	15,822
J 金融業，保険業	31,093	25	2,569	4,305	3,283	3,607
K 不動産業，物品賃貸業	19,089	59	853	1,630	1,551	1,789
L 学術研究，専門・技術サービス業	26,562	40	1,270	3,369	3,801	4,253
M 宿泊業，飲食サービス業	56,139	4,600	7,425	4,079	3,840	5,566
N 生活関連サービス業，娯楽業	34,879	631	4,343	4,236	3,262	3,250
O 教育，学習支援業	44,727	613	3,664	4,747	4,234	4,397
P 医療，福祉	121,025	359	7,962	13,002	12,752	13,875
Q 複合サービス事業	2,223	2	274	273	245	295
R サービス業 （他に分類されないもの）	43,759	158	1,569	3,339	3,822	4,715
S 公務	12,326	34	642	1,258	1,417	1,788
T 分類不能の産業	39,299	1,564	3,601	3,808	3,872	4,302
産業別割合（％）						
総数	100.0	100.0	100.0	100.0	100.0	100.0
第1次産業	0.4	0.0	0.1	0.1	0.1	0.2
A 農業，林業	0.4	0.0	0.1	0.1	0.1	0.2
B 漁業	0.0	-	0.0	0.0	0.0	0.0
第2次産業	9.8	3.1	5.6	8.7	11.0	12.4
C 鉱業，砕石業，砂利採取業	0.0	-	0.0	0.0	0.0	0.0
D 建設業	2.7	0.3	1.1	1.8	2.5	3.4
E 製造業	7.0	2.8	4.5	6.9	8.6	9.0
第3次産業	84.1	84.5	87.7	86.0	83.4	82.2
F 電気・ガス・熱供給・水道業	0.1	0.0	0.1	0.1	0.1	0.2
G 情報通信業	4.0	0.5	5.1	7.4	7.5	5.8
H 運輸業，郵便業	2.8	1.1	2.3	2.9	3.0	3.4
I 卸売業，小売業	20.3	31.1	23.5	20.0	19.1	19.4
J 金融業，保険業	4.5	0.2	4.8	5.9	4.6	4.4
K 不動産業，物品賃貸業	2.8	0.5	1.6	2.3	2.2	2.2
L 学術研究，専門・技術サービス業	3.9	0.3	2.4	4.7	5.3	5.2
M 宿泊業，飲食サービス業	8.2	36.6	13.8	5.6	5.4	6.8
N 生活関連サービス業，娯楽業	5.1	5.0	8.1	5.8	4.6	4.0
O 教育，学習支援業	6.5	4.9	6.8	6.6	6.0	5.4
P 医療，福祉	17.6	2.9	14.8	18.0	17.9	17.0
Q 複合サービス事業	0.3	0.0	0.5	0.4	0.3	0.4
R サービス業 （他に分類されないもの）	6.4	1.3	2.9	4.6	5.4	5.8
S 公務	1.8	0.3	1.2	1.7	2.0	2.2
T 分類不能の産業	5.7	12.4	6.7	5.3	5.4	5.3

15歳以上就業者数 - 市 (平成17年、22年) (続き)

40～44	45～49	50～54	55～59	60～64	65～69	70～74	75～79	80～84	85歳以上	(再掲) 65歳以上
83,615	78,014	64,900	60,376	55,588	29,807	13,516	6,037	2,819	1,394	53,573
169	183	198	288	327	294	331	273	181	71	1,150
165	177	193	282	317	284	319	268	180	71	1,122
4	6	5	6	10	10	12	5	1	-	28
9,378	7,492	5,566	5,674	6,033	3,193	1,388	528	193	74	5,376
3	3	-	4	2	-	-	-	-	-	-
2,596	2,120	1,711	1,744	2,008	1,184	565	191	71	33	2,044
6,779	5,369	3,855	3,926	4,023	2,009	823	337	122	41	3,332
70,037	67,117	56,608	51,840	46,193	23,749	9,917	4,021	1,749	849	40,285
182	140	110	94	32	10	4	1	-	-	15
3,729	2,379	1,289	869	521	157	43	21	7	1	229
2,648	2,294	1,766	1,657	1,495	577	166	66	29	5	843
16,414	15,395	13,396	13,283	11,675	5,036	2,224	959	445	211	8,875
4,441	4,899	3,632	2,315	1,227	515	169	72	25	9	790
1,775	1,708	1,637	1,833	2,174	1,501	967	724	521	367	4,080
3,748	3,248	2,223	1,691	1,570	777	339	161	53	19	1,349
5,962	4,876	4,301	4,797	5,763	3,154	1,204	393	134	45	4,930
3,468	3,258	2,922	2,964	3,005	1,954	1,006	399	121	60	3,540
5,343	6,308	5,882	4,672	2,826	1,108	510	255	120	48	2,041
15,501	15,863	13,704	11,685	9,595	4,480	1,539	497	170	41	6,727
270	323	212	175	103	37	6	4	3	1	51
4,924	4,881	4,231	4,600	5,342	4,068	1,571	391	108	40	6,178
1,632	1,545	1,303	1,205	865	375	169	78	13	2	637
4,031	3,222	2,528	2,574	3,035	2,571	1,880	1,215	696	400	6,762
100.0	100.0	100.0	100.0	100.0	100.0	100.0	100.0	100.0	100.0	100.0
0.2	0.2	0.3	0.5	0.6	1.0	2.4	4.5	6.4	5.1	2.1
0.2	0.2	0.3	0.5	0.6	1.0	2.4	4.4	6.4	5.1	2.1
0.0	0.0	0.0	0.0	0.0	0.0	0.1	0.1	0.0	-	0.1
11.2	9.6	8.6	9.4	10.9	10.7	10.3	8.7	6.8	5.3	10.0
0.0	0.0	-	0.0	0.0	-	-	-	-	-	-
3.1	2.7	2.6	2.9	3.6	4.0	4.2	3.2	2.5	2.4	3.8
8.1	6.9	5.9	6.5	7.2	6.7	6.1	5.6	4.3	2.9	6.2
83.8	86.0	87.2	85.9	83.1	79.7	73.4	66.6	62.0	60.9	75.2
0.2	0.2	0.2	0.2	0.1	0.0	0.0	0.0	-	-	0.0
4.5	3.0	2.0	1.4	0.9	0.5	0.3	0.3	0.2	0.1	0.4
3.2	2.9	2.7	2.7	2.7	1.9	1.2	1.1	1.0	0.4	1.6
19.6	19.7	20.6	22.0	21.0	16.9	16.5	15.9	15.8	15.1	16.6
5.3	6.3	5.6	3.8	2.2	1.7	1.3	1.2	0.9	0.6	1.5
2.1	2.2	2.5	3.0	3.9	5.0	7.2	12.0	18.5	26.3	7.6
4.5	4.2	3.4	2.8	2.8	2.6	2.5	2.7	1.9	1.4	2.5
7.1	6.3	6.6	7.9	10.4	10.6	8.9	6.5	4.8	3.2	9.2
4.1	4.2	4.5	4.9	5.4	6.6	7.4	6.6	4.3	4.3	6.6
6.4	8.1	9.1	7.7	5.1	3.7	3.8	4.2	4.3	3.4	3.8
18.5	20.3	21.1	19.4	17.3	15.0	11.4	8.2	6.0	2.9	12.6
0.3	0.4	0.3	0.3	0.2	0.1	0.0	0.1	0.1	0.1	0.1
5.9	6.3	6.5	7.6	9.6	13.6	11.6	6.5	3.8	2.9	11.5
2.0	2.0	2.0	2.0	1.6	1.3	1.3	1.3	0.5	0.1	1.2
4.8	4.1	3.9	4.3	5.5	8.6	13.9	20.1	24.7	28.7	12.6

第30表 産業（大分類）、男女別15歳以上

その1 平成17年－総数、産業別割合（％）

地 域	総 数	第1次産業				第2次産業				総 数	電 気 ・ ガ ス ・ 熱供給 ・ 水道業
		総 数	A 農 業	B 林 業	C 漁 業	総 数	D 鉱 業	E 建設業	F 製造業		
総数											
横 浜 市	1,736,859	8,935	8,590	19	326	378,582	199	141,413	236,970	1,299,538	6,918
鶴 見 区	136,954	172	160	2	10	38,267	8	15,321	22,938	93,825	536
神 奈 川 区	112,484	613	574	—	39	22,022	4	9,056	12,962	86,672	443
西 区	43,248	39	37	—	2	7,923	3	2,774	5,146	34,183	189
中 区	63,669	77	47	—	30	8,518	7	3,660	4,851	52,211	223
南 区	94,022	119	115	—	4	19,358	6	8,640	10,712	71,568	359
港 南 区	106,087	278	275	1	2	22,683	5	9,065	13,613	80,999	426
保土ヶ谷区	99,371	362	357	2	3	20,547	17	9,001	11,529	75,262	502
旭 区	117,809	615	614	—	1	26,053	28	11,389	14,636	87,777	663
磯 子 区	80,597	130	124	1	5	16,883	8	5,929	10,946	61,287	622
金 沢 区	100,076	449	231	3	215	20,770	9	6,198	14,563	75,875	439
港 北 区	159,278	1,012	1,006	2	4	36,324	26	10,364	25,934	117,353	365
緑 区	82,881	685	685	—	—	19,348	10	6,491	12,847	60,339	316
青 葉 区	139,586	814	811	1	2	25,049	29	8,820	16,200	109,640	328
都 筑 区	85,104	1,089	1,087	—	2	19,995	9	7,013	12,973	61,760	226
戸 塚 区	126,303	829	820	6	3	30,689	8	10,131	20,550	91,389	452
栄 区	58,319	314	312	—	2	12,842	8	4,509	8,325	43,787	194
泉 区	71,736	876	874	—	2	17,251	1	7,012	10,234	51,594	326
瀬 谷 区	59,335	462	461	1	—	14,060	9	6,040	8,011	44,017	309
産業別割合（％）											
横 浜 市	100.0	0.5	0.5	0.0	0.0	21.8	0.0	8.1	13.6	74.8	0.4
鶴 見 区	100.0	0.1	0.1	0.0	0.0	27.9	0.0	11.2	16.7	68.5	0.4
神 奈 川 区	100.0	0.5	0.5	—	0.0	19.6	0.0	8.1	11.5	77.1	0.4
西 区	100.0	0.1	0.1	—	0.0	18.3	0.0	6.4	11.9	79.0	0.4
中 区	100.0	0.1	0.1	—	0.0	13.4	0.0	5.7	7.6	82.0	0.4
南 区	100.0	0.1	0.1	—	0.0	20.6	0.0	9.2	11.4	76.1	0.4
港 南 区	100.0	0.3	0.3	0.0	0.0	21.4	0.0	8.5	12.8	76.4	0.4
保土ヶ谷区	100.0	0.4	0.4	0.0	0.0	20.7	0.0	9.1	11.6	75.7	0.5
旭 区	100.0	0.5	0.5	—	0.0	22.1	0.0	9.7	12.4	74.5	0.6
磯 子 区	100.0	0.2	0.2	0.0	0.0	20.9	0.0	7.4	13.6	76.0	0.8
金 沢 区	100.0	0.4	0.2	0.0	0.2	20.8	0.0	6.2	14.6	75.8	0.4
港 北 区	100.0	0.6	0.6	0.0	0.0	22.8	0.0	6.5	16.3	73.7	0.2
緑 区	100.0	0.8	0.8	—	—	23.3	0.0	7.8	15.5	72.8	0.4
青 葉 区	100.0	0.6	0.6	0.0	0.0	17.9	0.0	6.3	11.6	78.5	0.2
都 筑 区	100.0	1.3	1.3	—	0.0	23.5	0.0	8.2	15.2	72.6	0.3
戸 塚 区	100.0	0.7	0.6	0.0	0.0	24.3	0.0	8.0	16.3	72.4	0.4
栄 区	100.0	0.5	0.5	—	0.0	22.0	0.0	7.7	14.3	75.1	0.3
泉 区	100.0	1.2	1.2	—	0.0	24.0	0.0	9.8	14.3	71.9	0.5
瀬 谷 区	100.0	0.8	0.8	0.0	—	23.7	0.0	10.2	13.5	74.2	0.5

就業者数 - 市、区 (平成17年、22年)

第3次産業											S
H	I	J	K	L	M	N	O	P	Q	R	分類不能 の産業
情報 通信業	運輸業	卸売・ 小売業	金融・ 保険業	不動産業	飲食店、 宿泊業	医療、 福祉	教育、 学習 支援業	複合 サービス 業	サービス業 (他に分類 されない もの)	公務 (他に分類 されない もの)	
115,329	104,599	307,898	57,882	42,445	89,714	132,119	78,537	11,962	310,354	41,781	49,804
8,516	9,669	22,452	3,454	3,001	7,347	8,317	4,024	821	23,462	2,226	4,690
7,814	8,052	20,982	3,372	2,787	6,684	7,472	4,595	712	21,604	2,155	3,177
3,203	2,587	7,656	1,378	1,379	3,073	2,826	1,811	267	8,243	1,571	1,103
3,593	5,638	11,689	1,975	2,094	6,249	4,265	2,525	303	11,632	2,025	2,863
5,194	6,532	16,275	2,603	2,330	6,614	7,640	3,580	783	17,136	2,522	2,977
5,358	6,732	18,289	3,390	2,600	5,303	9,169	4,975	675	19,150	4,932	2,127
6,605	6,525	17,642	3,179	2,356	5,602	7,846	4,506	636	17,792	2,071	3,200
6,033	7,302	22,042	3,306	2,567	5,003	10,419	5,423	1,003	20,903	3,113	3,364
4,149	6,284	13,855	2,221	1,991	4,681	6,699	3,480	528	14,889	1,888	2,297
5,237	6,671	16,693	3,045	1,982	4,815	8,770	5,404	691	17,993	4,135	2,982
15,096	7,096	25,655	6,370	4,463	7,668	10,207	7,786	967	29,081	2,599	4,589
5,295	4,404	15,387	2,479	1,813	3,626	6,591	3,828	651	14,193	1,756	2,509
12,680	5,215	26,181	7,807	4,379	5,626	10,264	8,445	1,221	25,559	1,935	4,083
5,922	3,936	16,901	3,289	2,141	3,476	5,910	3,860	558	14,280	1,261	2,260
10,069	6,580	21,870	4,511	2,742	5,740	9,573	5,482	761	21,050	2,559	3,396
3,370	3,371	10,057	1,870	1,209	2,582	5,002	3,184	340	10,618	1,990	1,376
4,344	3,943	12,653	2,126	1,525	2,788	6,109	3,370	600	12,104	1,706	2,015
2,851	4,062	11,619	1,507	1,086	2,837	5,040	2,259	445	10,665	1,337	796
6.6	6.0	17.7	3.3	2.4	5.2	7.6	4.5	0.7	17.9	2.4	2.9
6.2	7.1	16.4	2.5	2.2	5.4	6.1	2.9	0.6	17.1	1.6	3.4
6.9	7.2	18.7	3.0	2.5	5.9	6.6	4.1	0.6	19.2	1.9	2.8
7.4	6.0	17.7	3.2	3.2	7.1	6.5	4.2	0.6	19.1	3.6	2.6
5.6	8.9	18.4	3.1	3.3	9.8	6.7	4.0	0.5	18.3	3.2	4.5
5.5	6.9	17.3	2.8	2.5	7.0	8.1	3.8	0.8	18.2	2.7	3.2
5.1	6.3	17.2	3.2	2.5	5.0	8.6	4.7	0.6	18.1	4.6	2.0
6.6	6.6	17.8	3.2	2.4	5.6	7.9	4.5	0.6	17.9	2.1	3.2
5.1	6.2	18.7	2.8	2.2	4.2	8.8	4.6	0.9	17.7	2.6	2.9
5.1	7.8	17.2	2.8	2.5	5.8	8.3	4.3	0.7	18.5	2.3	2.8
5.2	6.7	16.7	3.0	2.0	4.8	8.8	5.4	0.7	18.0	4.1	3.0
9.5	4.5	16.1	4.0	2.8	4.8	6.4	4.9	0.6	18.3	1.6	2.9
6.4	5.3	18.6	3.0	2.2	4.4	8.0	4.6	0.8	17.1	2.1	3.0
9.1	3.7	18.8	5.6	3.1	4.0	7.4	6.1	0.9	18.3	1.4	2.9
7.0	4.6	19.9	3.9	2.5	4.1	6.9	4.5	0.7	16.8	1.5	2.7
8.0	5.2	17.3	3.6	2.2	4.5	7.6	4.3	0.6	16.7	2.0	2.7
5.8	5.8	17.2	3.2	2.1	4.4	8.6	5.5	0.6	18.2	3.4	2.4
6.1	5.5	17.6	3.0	2.1	3.9	8.5	4.7	0.8	16.9	2.4	2.8
4.8	6.8	19.6	2.5	1.8	4.8	8.5	3.8	0.7	18.0	2.3	1.3

第30表 産業（大分類）、男女別15歳以上

その2 平成17年－男、女

地 域	総 数	第1次産業				第2次産業				総 数	電 気 ・ ガ ス ・ 熱供給 ・ 水道業
		総 数	A 農 業	B 林 業	C 漁 業	総 数	D 鉱 業	E 建設業	F 製造業		
男											
横 浜 市	1,065,183	5,795	5,532	16	247	303,620	165	120,652	182,803	725,566	6,060
鶴 見 区	85,352	134	123	2	9	30,827	5	13,320	17,502	51,499	465
神 奈 川 区	68,476	399	368	—	31	17,524	3	7,672	9,849	48,566	380
西 区	25,838	30	28	—	2	6,146	2	2,312	3,832	18,990	157
中 区	38,370	63	37	—	26	6,809	7	3,068	3,734	29,718	194
南 区	55,967	89	85	—	4	15,487	3	7,321	8,163	38,575	322
港 南 区	64,520	195	193	1	1	18,405	5	7,696	10,704	44,614	365
保土ヶ谷区	60,362	244	239	2	3	16,635	16	7,703	8,916	41,512	455
旭 区	71,682	416	415	—	1	21,142	27	9,724	11,391	48,078	593
磯 子 区	48,531	94	88	1	5	13,693	6	5,048	8,639	33,377	566
金 沢 区	61,016	322	168	2	152	16,625	6	5,299	11,320	42,326	389
港 北 区	97,234	636	631	2	3	28,115	19	8,853	19,243	65,775	313
緑 区	50,956	420	420	—	—	15,357	10	5,596	9,751	33,619	276
青 葉 区	88,023	533	530	1	2	20,645	22	7,592	13,031	64,406	275
都 筑 区	53,862	678	676	—	2	16,029	8	5,939	10,082	35,829	183
戸 塚 区	78,550	522	515	4	3	24,789	6	8,645	16,138	51,231	395
栄 区	35,786	196	194	—	2	10,205	7	3,849	6,349	24,538	177
泉 区	44,271	516	515	—	1	13,834	5	5,869	7,960	28,650	282
瀬 谷 区	36,387	308	307	1	—	11,353	8	5,146	6,199	24,263	273
女											
横 浜 市	671,676	3,140	3,058	3	79	74,962	34	20,761	54,167	573,972	858
鶴 見 区	51,602	38	37	—	1	7,440	3	2,001	5,436	42,326	71
神 奈 川 区	44,008	214	206	—	8	4,498	1	1,384	3,113	38,106	63
西 区	17,410	9	9	—	—	1,777	1	462	1,314	15,193	32
中 区	25,299	14	10	—	4	1,709	—	592	1,117	22,493	29
南 区	38,055	30	30	—	—	3,871	3	1,319	2,549	32,993	37
港 南 区	41,567	83	82	—	1	4,278	—	1,369	2,909	36,385	61
保土ヶ谷区	39,009	118	118	—	—	3,912	1	1,298	2,613	33,750	47
旭 区	46,127	199	199	—	—	4,911	1	1,665	3,245	39,699	70
磯 子 区	32,066	36	36	—	—	3,190	2	881	2,307	27,910	56
金 沢 区	39,060	127	63	1	63	4,145	3	899	3,243	33,549	50
港 北 区	62,044	376	375	—	1	8,209	7	1,511	6,691	51,578	52
緑 区	31,925	265	265	—	—	3,991	—	895	3,096	26,720	40
青 葉 区	51,563	281	281	—	—	4,404	7	1,228	3,169	45,234	53
都 筑 区	31,242	411	411	—	—	3,966	1	1,074	2,891	25,931	43
戸 塚 区	47,753	307	305	2	—	5,900	2	1,486	4,412	40,158	57
栄 区	22,533	118	118	—	—	2,637	1	660	1,976	19,249	17
泉 区	27,465	360	359	—	1	3,417	—	1,143	2,274	22,944	44
瀬 谷 区	22,948	154	154	—	—	2,707	1	894	1,812	19,754	36

就業者数 - 市、区 (平成17年、22年) (続き)

第3次産業											S
H	I	J	K	L	M	N	O	P	Q	R	分類不能 の産業
情報 通信業	運輸業	卸売・ 小売業	金融・ 保険業	不動産業	飲食店、 宿泊業	医療、 福祉	教育、 学習 支援業	複合 サービス 業	サービス業 (他に分類 されない もの)	公務 (他に分類 されない もの)	
90,831	87,628	160,712	30,077	27,427	40,382	30,717	32,948	7,297	181,119	30,368	30,202
6,621	7,857	11,544	1,605	1,781	3,151	1,713	1,583	518	13,212	1,449	2,892
6,016	6,564	11,157	1,664	1,741	3,257	1,687	1,915	448	12,255	1,482	1,987
2,412	2,134	3,940	665	856	1,455	710	768	147	4,541	1,205	672
2,658	4,711	6,048	1,103	1,275	3,003	1,283	1,066	203	6,632	1,542	1,780
3,930	5,568	8,129	1,226	1,490	2,920	1,640	1,533	488	9,480	1,849	1,816
4,169	5,696	9,259	1,674	1,734	2,241	2,111	2,064	434	11,311	3,556	1,306
5,074	5,533	9,041	1,516	1,498	2,596	1,867	1,888	391	10,164	1,489	1,971
4,828	6,312	11,086	1,625	1,712	2,126	2,243	2,306	646	12,222	2,379	2,046
3,251	5,229	6,931	1,061	1,279	2,033	1,431	1,411	336	8,516	1,333	1,367
4,124	5,445	8,286	1,592	1,299	2,121	2,094	2,359	369	10,992	3,256	1,743
11,662	5,733	13,744	3,479	2,765	3,615	2,435	3,307	543	16,537	1,642	2,708
4,306	3,711	8,309	1,143	1,215	1,607	1,435	1,589	381	8,415	1,232	1,560
10,208	4,485	14,727	4,864	2,927	2,768	2,958	3,518	829	15,502	1,345	2,439
4,793	3,303	10,073	1,816	1,364	1,517	1,419	1,559	291	8,571	940	1,326
8,242	5,632	11,210	2,395	1,860	2,424	2,067	2,207	453	12,492	1,854	2,008
2,632	2,890	4,950	930	839	1,137	1,175	1,493	210	6,594	1,511	847
3,575	3,408	6,504	1,030	1,088	1,152	1,380	1,423	331	7,209	1,268	1,271
2,330	3,417	5,774	689	704	1,259	1,069	959	279	6,474	1,036	463
24,498	16,971	147,186	27,805	15,018	49,332	101,402	45,589	4,665	129,235	11,413	19,602
1,895	1,812	10,908	1,849	1,220	4,196	6,604	2,441	303	10,250	777	1,798
1,798	1,488	9,825	1,708	1,046	3,427	5,785	2,680	264	9,349	673	1,190
791	453	3,716	713	523	1,618	2,116	1,043	120	3,702	366	431
935	927	5,641	872	819	3,246	2,982	1,459	100	5,000	483	1,083
1,264	964	8,146	1,377	840	3,694	6,000	2,047	295	7,656	673	1,161
1,189	1,036	9,030	1,716	866	3,062	7,058	2,911	241	7,839	1,376	821
1,531	992	8,601	1,663	858	3,006	5,979	2,618	245	7,628	582	1,229
1,205	990	10,956	1,681	855	2,877	8,176	3,117	357	8,681	734	1,318
898	1,055	6,924	1,160	712	2,648	5,268	2,069	192	6,373	555	930
1,113	1,226	8,407	1,453	683	2,694	6,676	3,045	322	7,001	879	1,239
3,434	1,363	11,911	2,891	1,698	4,053	7,772	4,479	424	12,544	957	1,881
989	693	7,078	1,336	598	2,019	5,156	2,239	270	5,778	524	949
2,472	730	11,454	2,943	1,452	2,858	7,306	4,927	392	10,057	590	1,644
1,129	633	6,828	1,473	777	1,959	4,491	2,301	267	5,709	321	934
1,827	948	10,660	2,116	882	3,316	7,506	3,275	308	8,558	705	1,388
738	481	5,107	940	370	1,445	3,827	1,691	130	4,024	479	529
769	535	6,149	1,096	437	1,636	4,729	1,947	269	4,895	438	744
521	645	5,845	818	382	1,578	3,971	1,300	166	4,191	301	333

第30表 産業（大分類）、男女別15歳以上

その3 平成22年—総数、産業別割合（％）

地 域	総 数	第1次産業			第2次産業				総 数	F 電気・ガ ス・熱供 給・水道 業	G 情報通信 業	H 運輸業, 郵便業
		総 数	A 農業, 林業	B 漁業	総 数	C 鉱業, 砕石 業, 砂 利採取 業	D 建設業	E 製造業				
横 浜 市	1,703,374	7,814	7,551	263	334,137	220	119,733	214,184	1,274,381	7,088	121,224	105,523
鶴見区	132,724	196	189	7	32,775	17	12,244	20,514	91,750	538	9,381	10,129
神奈川区	113,520	541	509	32	20,663	9	7,793	12,861	85,973	461	9,129	8,216
西区	45,980	33	33	-	7,268	7	2,448	4,813	35,983	203	4,208	2,723
中区	60,977	57	45	12	7,709	10	2,982	4,717	48,566	183	3,840	4,906
南区	91,476	122	121	1	15,651	8	6,780	8,863	70,232	389	5,401	6,623
港南区	101,328	310	306	4	18,989	10	7,698	11,281	77,529	473	5,920	6,532
保土ヶ谷区	94,917	339	338	1	17,675	14	7,476	10,185	71,677	487	6,399	6,392
旭区	113,501	487	484	3	22,486	29	9,626	12,831	84,062	636	6,147	7,284
磯子区	74,474	128	124	4	14,603	7	4,811	9,785	56,291	538	3,979	5,892
金沢区	95,645	399	216	183	18,314	10	5,269	13,035	72,753	433	4,907	6,524
港北区	160,462	814	812	2	30,891	21	8,949	21,921	120,226	458	15,947	7,268
緑区	81,590	643	642	1	17,487	5	5,617	11,865	59,661	308	5,353	4,616
青葉区	137,185	680	678	2	23,293	32	7,397	15,864	106,513	344	12,304	5,662
都筑区	91,660	928	926	2	20,316	10	6,407	13,899	66,267	303	6,853	4,312
戸塚区	127,251	691	688	3	27,656	15	9,258	18,383	93,228	483	10,897	6,997
栄区	55,035	321	319	2	10,703	8	3,688	7,007	42,087	231	3,430	3,266
泉区	69,613	738	734	4	15,444	4	6,032	9,408	50,524	339	4,296	4,077
瀬谷区	56,036	387	387	-	12,214	4	5,258	6,952	41,059	281	2,833	4,104
横 浜 市	100.0	0.5	0.4	0.0	19.6	0.0	7.0	12.6	74.8	0.4	7.1	6.2
鶴見区	100.0	0.1	0.1	0.0	24.7	0.0	9.2	15.5	69.1	0.4	7.1	7.6
神奈川区	100.0	0.5	0.4	0.0	18.2	0.0	6.9	11.3	75.7	0.4	8.0	7.2
西区	100.0	0.1	0.1	-	15.8	0.0	5.3	10.5	78.3	0.4	9.2	5.9
中区	100.0	0.1	0.1	0.0	12.6	0.0	4.9	7.7	79.6	0.3	6.3	8.0
南区	100.0	0.1	0.1	0.0	17.1	0.0	7.4	9.7	76.8	0.4	5.9	7.2
港南区	100.0	0.3	0.3	0.0	18.7	0.0	7.6	11.1	76.5	0.5	5.8	6.4
保土ヶ谷区	100.0	0.4	0.4	0.0	18.6	0.0	7.9	10.7	75.5	0.5	6.7	6.7
旭区	100.0	0.4	0.4	0.0	19.8	0.0	8.5	11.3	74.1	0.6	5.4	6.4
磯子区	100.0	0.2	0.2	0.0	19.6	0.0	6.5	13.1	75.6	0.7	5.3	7.9
金沢区	100.0	0.4	0.2	0.2	19.1	0.0	5.5	13.6	76.1	0.5	5.1	6.8
港北区	100.0	0.5	0.5	0.0	19.3	0.0	5.6	13.7	74.9	0.3	9.9	4.5
緑区	100.0	0.8	0.8	0.0	21.4	0.0	6.9	14.5	73.1	0.4	6.6	5.7
青葉区	100.0	0.5	0.5	0.0	17.0	0.0	5.4	11.6	77.6	0.3	9.0	4.1
都筑区	100.0	1.0	1.0	0.0	22.2	0.0	7.0	15.2	72.3	0.3	7.5	4.7
戸塚区	100.0	0.5	0.5	0.0	21.7	0.0	7.3	14.4	73.3	0.4	8.6	5.5
栄区	100.0	0.6	0.6	0.0	19.4	0.0	6.7	12.7	76.5	0.4	6.2	5.9
泉区	100.0	1.1	1.1	0.0	22.2	0.0	8.7	13.5	72.6	0.5	6.2	5.9
瀬谷区	100.0	0.7	0.7	-	21.8	0.0	9.4	12.4	73.3	0.5	5.1	7.3

就業者数 - 市、区 (平成17年、22年) (続き)

第3次産業											T
I 卸売業, 小売業	J 金融業, 保険業	K 不動産 業, 物品 賃貸業	L 学術研 究, 専 門・技術 サービス 業	M 宿泊業, 飲食サー ビス業	N 生活関連 サービス 業, 娯楽 業	O 教育, 学 習支援業	P 医療, 福 祉	Q 複合サー ビス事業	R サービス業 (他に分類 されないも の)	S 公務 (他に分類 されるもの を除く)	分類不能 の産業
286,283	59,749	51,899	88,232	96,975	59,643	77,161	158,540	4,675	115,193	42,196	87,042
20,652	3,461	3,856	5,794	7,810	4,586	3,944	10,038	271	9,306	1,984	8,003
19,068	3,777	3,557	6,067	7,272	3,900	4,743	9,129	273	8,037	2,344	6,343
7,610	1,649	1,608	2,773	3,065	1,738	1,919	3,679	98	3,203	1,507	2,696
10,176	1,989	2,348	3,582	5,461	2,261	2,532	4,842	114	4,341	1,991	4,645
15,427	2,536	2,731	4,216	6,811	3,574	3,372	8,933	243	7,480	2,496	5,471
17,029	3,348	3,020	5,169	5,433	3,668	4,716	10,429	304	7,160	4,328	4,500
15,699	3,131	2,764	4,502	6,010	3,473	4,353	9,043	245	7,144	2,035	5,226
19,270	3,334	3,182	4,844	5,818	4,082	5,271	12,579	415	8,214	2,986	6,466
12,187	2,215	2,160	3,649	4,465	2,625	3,204	7,260	179	5,691	2,247	3,452
15,851	2,874	2,561	5,405	5,034	3,197	5,013	10,247	250	6,403	4,054	4,179
26,751	6,749	5,614	9,919	8,553	5,624	8,104	12,553	415	9,492	2,779	8,531
14,273	2,590	2,228	3,928	4,415	2,785	3,825	8,185	243	5,331	1,581	3,799
24,063	8,032	5,155	9,514	6,534	4,586	8,243	12,315	429	7,294	2,038	6,699
16,805	3,936	3,023	4,856	4,307	3,031	4,119	7,879	239	5,192	1,412	4,149
20,953	4,700	3,409	5,986	6,510	4,096	5,428	11,977	348	8,305	3,139	5,676
9,191	1,736	1,422	2,938	3,020	1,907	2,857	6,046	149	3,696	2,198	1,924
11,535	2,237	1,831	3,112	3,348	2,416	3,286	7,271	293	4,749	1,734	2,907
9,743	1,455	1,430	1,978	3,109	2,094	2,232	6,135	167	4,155	1,343	2,376
16.8	3.5	3.0	5.2	5.7	3.5	4.5	9.3	0.3	6.8	2.5	5.1
15.6	2.6	2.9	4.4	5.9	3.5	3.0	7.6	0.2	7.0	1.5	6.0
16.8	3.3	3.1	5.3	6.4	3.4	4.2	8.0	0.2	7.1	2.1	5.6
16.6	3.6	3.5	6.0	6.7	3.8	4.2	8.0	0.2	7.0	3.3	5.9
16.7	3.3	3.9	5.9	9.0	3.7	4.2	7.9	0.2	7.1	3.3	7.6
16.9	2.8	3.0	4.6	7.4	3.9	3.7	9.8	0.3	8.2	2.7	6.0
16.8	3.3	3.0	5.1	5.4	3.6	4.7	10.3	0.3	7.1	4.3	4.4
16.5	3.3	2.9	4.7	6.3	3.7	4.6	9.5	0.3	7.5	2.1	5.5
17.0	2.9	2.8	4.3	5.1	3.6	4.6	11.1	0.4	7.2	2.6	5.7
16.4	3.0	2.9	4.9	6.0	3.5	4.3	9.7	0.2	7.6	3.0	4.6
16.6	3.0	2.7	5.7	5.3	3.3	5.2	10.7	0.3	6.7	4.2	4.4
16.7	4.2	3.5	6.2	5.3	3.5	5.1	7.8	0.3	5.9	1.7	5.3
17.5	3.2	2.7	4.8	5.4	3.4	4.7	10.0	0.3	6.5	1.9	4.7
17.5	5.9	3.8	6.9	4.8	3.3	6.0	9.0	0.3	5.3	1.5	4.9
18.3	4.3	3.3	5.3	4.7	3.3	4.5	8.6	0.3	5.7	1.5	4.5
16.5	3.7	2.7	4.7	5.1	3.2	4.3	9.4	0.3	6.5	2.5	4.5
16.7	3.2	2.6	5.3	5.5	3.5	5.2	11.0	0.3	6.7	4.0	3.5
16.6	3.2	2.6	4.5	4.8	3.5	4.7	10.4	0.4	6.8	2.5	4.2
17.4	2.6	2.6	3.5	5.5	3.7	4.0	10.9	0.3	7.4	2.4	4.2

第30表 産業（大分類）、男女別15歳以上

その4 平成22年一男、女

地 域	総 数	第1次産業			第2次産業			総 数	F 電気・ガス・熱供給・水道業	G 情報通信業	H 運輸業、郵便業	
		総 数	A 農業、林業	B 漁業	総 数	C 鉱業、採石業、砂利採取業	D 建設業					E 製造業
男												
横 浜 市	1,015,632	5,175	4,975	200	266,974	184	101,090	165,700	695,740	6,059	93,954	86,537
鶴見区	80,411	138	133	5	26,098	13	10,540	15,545	49,537	444	7,213	7,937
神奈川区	67,245	353	326	27	16,240	9	6,522	9,709	47,158	393	6,880	6,554
西区	26,888	26	26	-	5,570	6	1,995	3,569	19,745	161	3,123	2,167
中区	35,844	50	38	12	6,022	8	2,447	3,567	27,142	153	2,831	4,021
南区	53,231	95	94	1	12,426	6	5,687	6,733	37,731	338	4,140	5,535
港南区	60,045	203	199	4	15,430	8	6,460	8,962	41,961	414	4,577	5,431
保土ヶ谷区	56,025	228	227	1	14,127	12	6,323	7,792	38,829	433	4,925	5,299
旭区	67,199	357	354	3	18,287	26	8,163	10,098	44,799	565	4,770	6,078
磯子区	44,190	96	92	4	11,884	5	4,069	7,810	30,235	489	3,028	4,831
金沢区	56,690	287	158	129	14,533	8	4,446	10,079	39,651	380	3,863	5,349
港北区	94,995	522	521	1	23,842	16	7,504	16,322	65,994	381	11,956	5,829
緑区	48,660	391	390	1	13,926	5	4,819	9,102	32,340	256	4,334	3,793
青葉区	83,227	455	453	2	18,918	26	6,201	12,691	60,292	276	9,625	4,748
都筑区	55,980	593	591	2	16,323	9	5,394	10,920	36,938	215	5,504	3,575
戸塚区	76,909	448	445	3	22,413	11	7,894	14,508	51,061	414	8,722	5,834
栄区	32,963	216	214	2	8,591	8	3,139	5,444	23,098	205	2,710	2,779
泉区	41,855	451	448	3	12,467	4	5,047	7,416	27,411	295	3,495	3,432
瀬谷区	33,275	266	266	-	9,877	4	4,440	5,433	21,818	247	2,258	3,345
女												
横 浜 市	687,742	2,639	2,576	63	67,163	36	18,643	48,484	578,641	1,029	27,270	18,986
鶴見区	52,313	58	56	2	6,677	4	1,704	4,969	42,213	94	2,168	2,192
神奈川区	46,275	188	183	5	4,423	-	1,271	3,152	38,815	68	2,249	1,662
西区	19,092	7	7	-	1,698	1	453	1,244	16,238	42	1,085	556
中区	25,133	7	7	-	1,687	2	535	1,150	21,424	30	1,009	885
南区	38,245	27	27	-	3,225	2	1,093	2,130	32,501	51	1,261	1,088
港南区	41,283	107	107	-	3,559	2	1,238	2,319	35,568	59	1,343	1,101
保土ヶ谷区	38,892	111	111	-	3,548	2	1,153	2,393	32,848	54	1,474	1,093
旭区	46,302	130	130	-	4,199	3	1,463	2,733	39,263	71	1,377	1,206
磯子区	30,284	32	32	-	2,719	2	742	1,975	26,056	49	951	1,061
金沢区	38,955	112	58	54	3,781	2	823	2,956	33,102	53	1,044	1,175
港北区	65,467	292	291	1	7,049	5	1,445	5,599	54,232	77	3,991	1,439
緑区	32,930	252	252	-	3,561	-	798	2,763	27,321	52	1,019	823
青葉区	53,958	225	225	-	4,375	6	1,196	3,173	46,221	68	2,679	914
都筑区	35,680	335	335	-	3,993	1	1,013	2,979	29,329	88	1,349	737
戸塚区	50,342	243	243	-	5,243	4	1,364	3,875	42,167	69	2,175	1,163
栄区	22,072	105	105	-	2,112	-	549	1,563	18,989	26	720	487
泉区	27,758	287	286	1	2,977	-	985	1,992	23,113	44	801	645
瀬谷区	22,761	121	121	-	2,337	-	818	1,519	19,241	34	575	759

就業者数 — 市、区（平成17年、22年）（続き）

第3次産業											T
I 卸売業、 小売業	J 金融業、 保険業	K 不動産 業、物品 賃貸業	L 学術研 究、専 門・技術 サービス 業	M 宿泊業、 飲食サー ビス業	N 生活関連 サービス 業、娯楽 業	O 教育、学 習支援業	P 医療、福 祉	Q 複合サー ビス事業	R サービス 業 (他に分 類されな いもの)	S 公務 （他に分 類される ものを除 く）	分類不能 の産業
146,749	28,656	32,810	61,670	40,836	24,764	32,434	37,515	2,452	71,434	29,870	47,743
10,384	1,454	2,309	3,952	3,170	1,863	1,626	2,083	129	5,627	1,346	4,638
9,826	1,753	2,154	4,031	3,307	1,682	2,024	2,117	147	4,775	1,515	3,494
3,880	751	997	1,829	1,362	749	781	990	37	1,864	1,054	1,547
5,188	1,019	1,408	2,355	2,574	1,000	1,038	1,432	61	2,632	1,430	2,630
7,763	1,114	1,688	2,879	2,885	1,468	1,414	1,970	134	4,651	1,752	2,979
8,483	1,488	1,889	3,707	2,195	1,467	2,013	2,410	160	4,459	3,268	2,451
8,071	1,382	1,779	3,111	2,603	1,473	1,857	2,067	135	4,310	1,384	2,841
9,635	1,445	2,118	3,497	2,298	1,620	2,224	2,880	228	5,234	2,207	3,756
6,035	957	1,373	2,553	1,830	1,070	1,326	1,637	102	3,524	1,480	1,975
7,749	1,349	1,650	3,832	2,104	1,341	2,167	2,499	115	4,108	3,145	2,219
14,080	3,433	3,363	6,778	3,826	2,338	3,454	2,987	178	5,686	1,705	4,637
7,450	1,143	1,505	2,802	1,738	1,151	1,617	1,828	132	3,453	1,138	2,003
13,076	4,646	3,292	6,774	2,903	2,061	3,439	3,423	252	4,426	1,351	3,562
9,430	1,934	1,924	3,467	1,748	1,229	1,693	1,900	118	3,205	996	2,126
10,618	2,338	2,236	4,225	2,574	1,685	2,188	2,683	179	5,243	2,122	2,987
4,500	833	938	2,176	1,196	796	1,219	1,512	83	2,420	1,731	1,058
5,892	993	1,258	2,264	1,258	942	1,396	1,709	165	3,082	1,230	1,526
4,689	624	929	1,438	1,265	829	958	1,388	97	2,735	1,016	1,314
139,534	31,093	19,089	26,562	56,139	34,879	44,727	121,025	2,223	43,759	12,326	39,299
10,268	2,007	1,547	1,842	4,640	2,723	2,318	7,955	142	3,679	638	3,365
9,242	2,024	1,403	2,036	3,965	2,218	2,719	7,012	126	3,262	829	2,849
3,730	898	611	944	1,703	989	1,138	2,689	61	1,339	453	1,149
4,988	970	940	1,227	2,887	1,261	1,494	3,410	53	1,709	561	2,015
7,664	1,422	1,043	1,337	3,926	2,106	1,958	6,963	109	2,829	744	2,492
8,546	1,860	1,131	1,462	3,238	2,201	2,703	8,019	144	2,701	1,060	2,049
7,628	1,749	985	1,391	3,407	2,000	2,496	6,976	110	2,834	651	2,385
9,635	1,889	1,064	1,347	3,520	2,462	3,047	9,699	187	2,980	779	2,710
6,152	1,258	787	1,096	2,635	1,555	1,878	5,623	77	2,167	767	1,477
8,102	1,525	911	1,573	2,930	1,856	2,846	7,748	135	2,295	909	1,960
12,671	3,316	2,251	3,141	4,727	3,286	4,650	9,566	237	3,806	1,074	3,894
6,823	1,447	723	1,126	2,677	1,634	2,208	6,357	111	1,878	443	1,796
10,987	3,386	1,863	2,740	3,631	2,525	4,804	8,892	177	2,868	687	3,137
7,375	2,002	1,099	1,389	2,559	1,802	2,426	5,979	121	1,987	416	2,023
10,335	2,362	1,173	1,761	3,936	2,411	3,240	9,294	169	3,062	1,017	2,689
4,691	903	484	762	1,824	1,111	1,638	4,534	66	1,276	467	866
5,643	1,244	573	848	2,090	1,474	1,890	5,562	128	1,667	504	1,381
5,054	831	501	540	1,844	1,265	1,274	4,747	70	1,420	327	1,062

第31表 職業（大分類）、男女別

職業（大分類）	横浜市	鶴見区	神奈川区	西区	中区	南区	港南区	保土ヶ谷区
総 数	1,703,374	132,724	113,520	45,980	60,977	91,476	101,328	94,917
A 管理的職業従事者	46,606	3,206	3,007	1,482	2,804	2,217	2,620	2,383
B 専門的・技術的職業従事者	326,008	22,033	21,879	9,691	10,738	15,238	18,909	17,168
C 事務従事者	396,926	28,983	26,497	11,709	14,217	19,746	23,928	21,584
D 販売従事者	263,404	18,840	17,466	7,194	9,067	13,717	15,606	14,261
E サービス職業従事者	190,317	14,203	12,793	5,134	7,870	12,294	11,509	11,567
F 保安職業従事者	24,912	1,520	1,380	709	946	1,855	2,085	1,416
G 農林漁業従事者	8,071	211	539	48	83	128	290	338
H 生産工程従事者	153,679	15,393	9,582	3,111	3,669	7,819	8,847	8,068
I 輸送・機械運転従事者	53,085	5,055	3,688	1,091	2,165	3,325	3,429	3,424
J 建設・採掘従事者	65,159	7,091	4,299	1,237	1,457	3,801	4,122	4,236
K 運搬・清掃・包装等従事者	91,368	8,513	6,278	1,997	3,496	6,034	5,708	5,485
L 分類不能の職業	83,839	7,676	6,112	2,577	4,465	5,302	4,275	4,987
男	1,015,632	80,411	67,245	26,888	35,844	53,231	60,045	56,025
A 管理的職業従事者	40,787	2,773	2,571	1,234	2,181	1,896	2,304	2,093
B 専門的・技術的職業従事者	204,189	14,116	13,866	6,161	6,576	9,073	11,594	10,638
C 事務従事者	178,175	12,050	11,276	4,966	6,266	8,358	10,789	9,317
D 販売従事者	162,249	11,300	10,783	4,493	5,414	8,012	9,270	8,625
E サービス職業従事者	67,737	5,029	4,922	2,031	3,342	4,501	3,936	4,213
F 保安職業従事者	23,318	1,414	1,286	656	883	1,699	1,956	1,329
G 農林漁業従事者	5,621	161	365	36	69	106	206	242
H 生産工程従事者	118,354	12,274	7,377	2,394	2,770	6,064	6,934	6,191
I 輸送・機械運転従事者	51,587	4,922	3,596	1,057	2,108	3,246	3,327	3,314
J 建設・採掘従事者	64,093	7,001	4,214	1,210	1,420	3,745	4,056	4,176
K 運搬・清掃・包装等従事者	52,727	4,854	3,577	1,151	2,253	3,602	3,293	3,121
L 分類不能の職業	46,795	4,517	3,412	1,499	2,562	2,929	2,380	2,766
女	687,742	52,313	46,275	19,092	25,133	38,245	41,283	38,892
A 管理的職業従事者	5,819	433	436	248	623	321	316	290
B 専門的・技術的職業従事者	121,819	7,917	8,013	3,530	4,162	6,165	7,315	6,530
C 事務従事者	218,751	16,933	15,221	6,743	7,951	11,388	13,139	12,267
D 販売従事者	101,155	7,540	6,683	2,701	3,653	5,705	6,336	5,636
E サービス職業従事者	122,580	9,174	7,871	3,103	4,528	7,793	7,573	7,354
F 保安職業従事者	1,594	106	94	53	63	156	129	87
G 農林漁業従事者	2,450	50	174	12	14	22	84	96
H 生産工程従事者	35,325	3,119	2,205	717	899	1,755	1,913	1,877
I 輸送・機械運転従事者	1,498	133	92	34	57	79	102	110
J 建設・採掘従事者	1,066	90	85	27	37	56	66	60
K 運搬・清掃・包装等従事者	38,641	3,659	2,701	846	1,243	2,432	2,415	2,364
L 分類不能の職業	37,044	3,159	2,700	1,078	1,903	2,373	1,895	2,221

15歳以上就業者数—市、区（平成22年）

旭 区	磯 子 区	金 沢 区	港 北 区	緑 区	青 葉 区	都 筑 区	戸 塚 区	栄 区	泉 区	瀬 谷 区
113,501	74,474	95,645	160,462	81,590	137,185	91,660	127,251	55,035	69,613	56,036
2,581	1,830	2,642	4,646	1,659	5,459	3,027	3,032	1,417	1,636	958
19,364	12,905	18,733	35,779	15,798	31,168	18,807	25,155	11,094	12,719	8,830
25,050	17,019	22,772	40,098	17,474	36,617	21,746	29,915	12,854	15,591	11,126
16,781	10,796	13,809	25,984	12,815	24,471	16,239	19,577	8,243	10,156	8,382
13,593	8,854	10,374	15,898	9,516	13,006	8,624	13,513	6,445	7,892	7,232
2,172	1,264	2,128	1,399	1,125	1,034	695	1,822	1,087	1,128	1,147
571	142	404	827	656	669	937	741	329	742	416
10,712	7,803	9,557	13,262	8,455	7,870	8,427	12,628	5,098	7,305	6,073
4,085	3,039	3,177	3,321	2,552	2,360	2,190	3,740	1,757	2,363	2,324
5,517	2,619	2,684	4,528	3,212	3,547	3,205	5,031	1,931	3,451	3,191
6,854	4,832	5,302	6,496	4,675	4,503	3,740	6,634	2,923	3,853	4,045
6,221	3,371	4,063	8,224	3,653	6,481	4,023	5,463	1,857	2,777	2,312
67,199	44,190	56,690	94,995	48,660	83,227	55,980	76,909	32,963	41,855	33,275
2,306	1,603	2,357	4,015	1,507	4,920	2,692	2,724	1,281	1,485	845
11,469	7,752	11,329	23,026	9,981	20,002	12,200	16,057	6,903	8,011	5,435
11,110	7,542	10,642	17,468	7,975	17,950	9,906	14,364	6,268	7,124	4,804
9,912	6,315	8,050	16,681	7,971	16,497	11,196	12,054	4,815	6,117	4,744
4,522	3,098	3,624	5,984	3,207	4,825	2,871	4,521	2,188	2,513	2,410
2,047	1,189	2,021	1,275	1,068	963	645	1,716	1,013	1,063	1,095
434	115	299	548	416	468	627	507	234	487	301
8,401	6,250	7,338	9,875	6,331	5,748	6,405	9,709	3,905	5,645	4,743
3,971	2,951	3,070	3,231	2,475	2,295	2,123	3,642	1,707	2,295	2,257
5,423	2,573	2,647	4,445	3,163	3,477	3,135	4,961	1,908	3,399	3,140
3,930	2,831	3,120	3,852	2,618	2,571	2,095	3,735	1,694	2,223	2,207
3,674	1,971	2,193	4,595	1,948	3,511	2,085	2,919	1,047	1,493	1,294
46,302	30,284	38,955	65,467	32,930	53,958	35,680	50,342	22,072	27,758	22,761
275	227	285	631	152	539	335	308	136	151	113
7,895	5,153	7,404	12,753	5,817	11,166	6,607	9,098	4,191	4,708	3,395
13,940	9,477	12,130	22,630	9,499	18,667	11,840	15,551	6,586	8,467	6,322
6,869	4,481	5,759	9,303	4,844	7,974	5,043	7,523	3,428	4,039	3,638
9,071	5,756	6,750	9,914	6,309	8,181	5,753	8,992	4,257	5,379	4,822
125	75	107	124	57	71	50	106	74	65	52
137	27	105	279	240	201	310	234	95	255	115
2,311	1,553	2,219	3,387	2,124	2,122	2,022	2,919	1,193	1,660	1,330
114	88	107	90	77	65	67	98	50	68	67
94	46	37	83	49	70	70	70	23	52	51
2,924	2,001	2,182	2,644	2,057	1,932	1,645	2,899	1,229	1,630	1,838
2,547	1,400	1,870	3,629	1,705	2,970	1,938	2,544	810	1,284	1,018

第32表 居住期間（6区分）、年齢（5歳

男女, 年齢 (5歳階級)	人				口	
	総数 1)	出生時から	1年未満	1年以上 5年未満	5年以上 10年未満	10年以上 20年未満
総数 2)	3,688,773	287,422	240,259	688,449	621,040	685,058
0 ~ 4歳	157,888	94,476	18,008	34,527	-	-
5 ~ 9	161,292	45,583	10,942	49,156	46,223	-
10 ~ 14	167,082	29,390	7,678	30,963	54,860	35,019
15 ~ 19	168,162	20,925	12,903	23,880	35,341	63,599
20 ~ 24	197,155	19,038	21,519	42,219	23,736	49,999
25 ~ 29	225,350	14,282	34,040	67,075	21,452	28,241
30 ~ 34	261,838	10,063	34,437	97,716	41,836	18,488
35 ~ 39	320,659	9,698	27,571	99,966	86,823	35,182
40 ~ 44	305,224	7,463	17,701	68,149	87,805	69,980
45 ~ 49	260,186	6,291	11,226	41,375	61,278	88,486
50 ~ 54	213,224	5,503	7,704	26,180	37,705	76,056
55 ~ 59	223,587	5,562	6,642	22,499	30,507	65,600
60 ~ 64	265,000	6,181	6,810	22,673	30,031	59,384
65 ~ 69	225,298	3,963	4,883	16,169	21,852	36,755
70 ~ 74	185,515	3,098	3,858	12,602	15,413	24,322
75歳以上 (再掲)	325,403	5,904	14,300	33,259	26,137	33,923
65歳以上	736,216	12,965	23,041	62,030	63,402	95,000
男 2)	1,849,767	156,750	122,551	346,933	306,913	334,336
0 ~ 4歳	81,033	48,472	9,271	17,673	-	-
5 ~ 9	82,355	23,229	5,556	25,268	23,573	-
10 ~ 14	85,194	15,066	3,916	15,547	27,959	17,933
15 ~ 19	87,361	10,690	7,222	12,513	18,061	32,367
20 ~ 24	104,390	9,668	11,040	22,892	12,170	25,432
25 ~ 29	116,612	7,365	16,890	32,967	10,489	14,138
30 ~ 34	134,465	5,777	17,072	47,497	19,191	9,628
35 ~ 39	163,731	5,857	14,385	50,127	40,412	15,714
40 ~ 44	158,174	4,774	9,725	36,142	44,051	30,677
45 ~ 49	136,281	4,197	6,508	23,034	32,354	41,722
50 ~ 54	109,392	3,876	4,463	14,457	20,088	38,260
55 ~ 59	113,486	4,069	3,889	12,487	16,004	34,083
60 ~ 64	131,567	4,528	3,822	12,408	15,333	30,903
65 ~ 69	109,060	2,887	2,558	8,139	11,092	18,431
70 ~ 74	88,481	2,223	1,805	5,892	7,114	11,884
75歳以上 (再掲)	130,778	4,071	4,406	9,855	8,992	13,148
65歳以上	328,319	9,181	8,769	23,886	27,198	43,463
女 2)	1,839,006	130,672	117,708	341,516	314,127	350,722
0 ~ 4歳	76,855	46,004	8,737	16,854	-	-
5 ~ 9	78,937	22,354	5,386	23,888	22,650	-
10 ~ 14	81,888	14,324	3,762	15,416	26,901	17,086
15 ~ 19	80,801	10,235	5,681	11,367	17,280	31,232
20 ~ 24	92,765	9,370	10,479	19,327	11,566	24,567
25 ~ 29	108,738	6,917	17,150	34,108	10,963	14,103
30 ~ 34	127,373	4,286	17,365	50,219	22,645	8,860
35 ~ 39	156,928	3,841	13,186	49,839	46,411	19,468
40 ~ 44	147,050	2,689	7,976	32,007	43,754	39,303
45 ~ 49	123,905	2,094	4,718	18,341	28,924	46,764
50 ~ 54	103,832	1,627	3,241	11,723	17,617	37,796
55 ~ 59	110,101	1,493	2,753	10,012	14,503	31,517
60 ~ 64	133,433	1,653	2,988	10,265	14,698	28,481
65 ~ 69	116,238	1,076	2,325	8,030	10,760	18,324
70 ~ 74	97,034	875	2,053	6,710	8,299	12,438
75歳以上 (再掲)	194,625	1,833	9,894	23,404	17,145	20,775
65歳以上	407,897	3,784	14,272	38,144	36,204	51,537

1) 居住期間「不詳」を含む。 2) 年齢「不詳」を含む。

階級)、男女別人口 - 市 (平成22年)

20年以上	居住期間別割合 (%)						
	総数 1)	出生時から	1年未満	1年以上 5年未満	5年以上 10年未満	10年以上 20年未満	20年以上
864,179	100.0	7.8	6.5	18.7	16.8	18.6	23.4
-	100.0	59.8	11.4	21.9	-	-	-
-	100.0	28.3	6.8	30.5	28.7	-	-
-	100.0	17.6	4.6	18.5	32.8	21.0	-
-	100.0	12.4	7.7	14.2	21.0	37.8	-
17,602	100.0	9.7	10.9	21.4	12.0	25.4	8.9
26,955	100.0	6.3	15.1	29.8	9.5	12.5	12.0
26,236	100.0	3.8	13.2	37.3	16.0	7.1	10.0
28,729	100.0	3.0	8.6	31.2	27.1	11.0	9.0
26,201	100.0	2.4	5.8	22.3	28.8	22.9	8.6
31,347	100.0	2.4	4.3	15.9	23.6	34.0	12.0
47,149	100.0	2.6	3.6	12.3	17.7	35.7	22.1
80,609	100.0	2.5	3.0	10.1	13.6	29.3	36.1
128,441	100.0	2.3	2.6	8.6	11.3	22.4	48.5
132,531	100.0	1.8	2.2	7.2	9.7	16.3	58.8
119,316	100.0	1.7	2.1	6.8	8.3	13.1	64.3
199,008	100.0	1.8	4.4	10.2	8.0	10.4	61.2
450,855	100.0	1.8	3.1	8.4	8.6	12.9	61.2
398,490	100.0	8.5	6.6	18.8	16.6	18.1	21.5
-	100.0	59.8	11.4	21.8	-	-	-
-	100.0	28.2	6.7	30.7	28.6	-	-
-	100.0	17.7	4.6	18.2	32.8	21.0	-
-	100.0	12.2	8.3	14.3	20.7	37.0	-
9,068	100.0	9.3	10.6	21.9	11.7	24.4	8.7
13,961	100.0	6.3	14.5	28.3	9.0	12.1	12.0
14,561	100.0	4.3	12.7	35.3	14.3	7.2	10.8
16,762	100.0	3.6	8.8	30.6	24.7	9.6	10.2
15,324	100.0	3.0	6.1	22.8	27.8	19.4	9.7
15,456	100.0	3.1	4.8	16.9	23.7	30.6	11.3
20,009	100.0	3.5	4.1	13.2	18.4	35.0	18.3
35,105	100.0	3.6	3.4	11.0	14.1	30.0	30.9
57,281	100.0	3.4	2.9	9.4	11.7	23.5	43.5
60,316	100.0	2.6	2.3	7.5	10.2	16.9	55.3
55,789	100.0	2.5	2.0	6.7	8.0	13.4	63.1
84,827	100.0	3.1	3.4	7.5	6.9	10.1	64.9
200,932	100.0	2.8	2.7	7.3	8.3	13.2	61.2
465,689	100.0	7.1	6.4	18.6	17.1	19.1	25.3
-	100.0	59.9	11.4	21.9	-	-	-
-	100.0	28.3	6.8	30.3	28.7	-	-
-	100.0	17.5	4.6	18.8	32.9	20.9	-
-	100.0	12.7	7.0	14.1	21.4	38.7	-
8,534	100.0	10.1	11.3	20.8	12.5	26.5	9.2
12,994	100.0	6.4	15.8	31.4	10.1	13.0	11.9
11,675	100.0	3.4	13.6	39.4	17.8	7.0	9.2
11,967	100.0	2.4	8.4	31.8	29.6	12.4	7.6
10,877	100.0	1.8	5.4	21.8	29.8	26.7	7.4
15,891	100.0	1.7	3.8	14.8	23.3	37.7	12.8
27,140	100.0	1.6	3.1	11.3	17.0	36.4	26.1
45,504	100.0	1.4	2.5	9.1	13.2	28.6	41.3
71,160	100.0	1.2	2.2	7.7	11.0	21.3	53.3
72,215	100.0	0.9	2.0	6.9	9.3	15.8	62.1
63,527	100.0	0.9	2.1	6.9	8.6	12.8	65.5
114,181	100.0	0.9	5.1	12.0	8.8	10.7	58.7
249,923	100.0	0.9	3.5	9.4	8.9	12.6	61.3

第33表 居住期間（6区分）、男女別

男女、地域	人 口					
	総 数 1)	出生時から	1年未満	1年以上 5年未満	5年以上 10年未満	10年以上 20年未満
総数						
横 浜 市	3,688,773	287,422	240,259	688,449	621,040	685,058
鶴 見 区	272,178	24,598	18,298	48,235	46,055	45,755
神 奈 川 区	233,429	19,706	17,275	47,647	36,426	37,035
西 区	94,867	8,533	7,160	21,082	14,814	12,815
中 区	146,033	10,034	9,762	26,699	24,967	20,679
南 区	196,153	16,632	12,193	32,056	29,930	35,919
港 南 区	221,411	16,178	13,145	36,614	35,930	42,947
保 土 ヶ 谷 区	206,634	16,972	11,861	35,129	31,063	41,496
旭 区	251,086	19,419	13,436	40,582	37,891	50,592
磯 子 区	163,237	12,461	9,634	27,521	25,468	30,549
金 沢 区	209,274	16,190	11,629	35,594	34,125	41,638
港 北 区	329,471	25,000	25,976	67,733	53,987	57,256
緑 区	177,631	13,492	11,873	34,791	32,036	34,909
青 葉 区	304,297	19,043	22,521	63,984	62,645	60,066
都 筑 区	201,271	14,587	14,978	48,074	38,685	43,656
戸 塚 区	274,324	21,961	17,521	53,590	46,189	52,150
栄 区	124,866	9,184	7,262	21,834	23,258	20,808
泉 区	155,698	12,884	8,731	26,303	24,320	33,487
瀬 谷 区	126,913	10,548	7,004	20,981	23,251	23,301
男						
横 浜 市	1,849,767	156,750	122,551	346,933	306,913	334,336
鶴 見 区	141,537	13,815	9,790	25,366	23,676	23,022
神 奈 川 区	119,048	11,027	9,099	24,836	18,333	18,158
西 区	48,202	4,875	3,716	10,552	7,183	6,193
中 区	77,082	5,644	5,426	14,095	12,710	10,216
南 区	97,788	9,295	6,060	15,951	14,837	17,657
港 南 区	110,026	8,678	6,896	18,422	17,656	20,774
保 土 ヶ 谷 区	103,409	9,294	6,061	17,665	15,159	20,178
旭 区	123,177	10,411	6,541	19,909	18,429	24,605
磯 子 区	80,615	6,726	4,942	13,805	12,420	14,642
金 沢 区	103,351	8,791	5,961	18,068	16,773	20,192
港 北 区	168,058	13,353	13,527	34,842	26,752	28,023
緑 区	88,279	7,271	5,820	17,135	15,765	17,068
青 葉 区	150,348	10,028	11,268	31,691	30,580	29,043
都 筑 区	101,537	7,954	7,430	23,907	19,100	21,397
戸 塚 区	136,675	11,806	8,823	26,884	22,891	25,543
栄 区	61,452	4,979	3,643	10,739	11,350	10,155
泉 区	76,617	7,086	4,144	12,848	11,894	16,128
瀬 谷 区	62,566	5,717	3,404	10,218	11,405	11,342
女						
横 浜 市	1,839,006	130,672	117,708	341,516	314,127	350,722
鶴 見 区	130,641	10,783	8,508	22,869	22,379	22,733
神 奈 川 区	114,381	8,679	8,176	22,811	18,093	18,877
西 区	46,665	3,658	3,444	10,530	7,631	6,622
中 区	68,951	4,390	4,336	12,604	12,257	10,463
南 区	98,365	7,337	6,133	16,105	15,093	18,262
港 南 区	111,385	7,500	6,249	18,192	18,274	22,173
保 土 ヶ 谷 区	103,225	7,678	5,800	17,464	15,904	21,318
旭 区	127,909	9,008	6,895	20,673	19,462	25,987
磯 子 区	82,622	5,735	4,692	13,716	13,048	15,907
金 沢 区	105,923	7,399	5,668	17,526	17,352	21,446
港 北 区	161,413	11,647	12,449	32,891	27,235	29,233
緑 区	89,352	6,221	6,053	17,656	16,271	17,841
青 葉 区	153,949	9,015	11,253	32,293	32,065	31,023
都 筑 区	99,734	6,633	7,548	24,167	19,585	22,259
戸 塚 区	137,649	10,155	8,698	26,706	23,298	26,607
栄 区	63,414	4,205	3,619	11,095	11,908	10,653
泉 区	79,081	5,798	4,587	13,455	12,426	17,359
瀬 谷 区	64,347	4,831	3,600	10,763	11,846	11,959

1) 居住期間「不詳」を含む。

人口 - 市、区 (平成22年)

20年以上	居 住 期 間 別 割 合 (%)						
	総 数 1)	出生時から	1年未満	1年以上 5年未満	5年以上 10年未満	10年以上 20年未満	20年以上
864,179	100.0	7.8	6.5	18.7	16.8	18.6	23.4
59,620	100.0	9.0	6.7	17.7	16.9	16.8	21.9
50,649	100.0	8.4	7.4	20.4	15.6	15.9	21.7
18,052	100.0	9.0	7.5	22.2	15.6	13.5	19.0
24,915	100.0	6.9	6.7	18.3	17.1	14.2	17.1
51,073	100.0	8.5	6.2	16.3	15.3	18.3	26.0
64,373	100.0	7.3	5.9	16.5	16.2	19.4	29.1
53,409	100.0	8.2	5.7	17.0	15.0	20.1	25.8
75,031	100.0	7.7	5.4	16.2	15.1	20.1	29.9
43,594	100.0	7.6	5.9	16.9	15.6	18.7	26.7
58,842	100.0	7.7	5.6	17.0	16.3	19.9	28.1
64,710	100.0	7.6	7.9	20.6	16.4	17.4	19.6
38,298	100.0	7.6	6.7	19.6	18.0	19.7	21.6
52,242	100.0	6.3	7.4	21.0	20.6	19.7	17.2
23,250	100.0	7.2	7.4	23.9	19.2	21.7	11.6
70,353	100.0	8.0	6.4	19.5	16.8	19.0	25.6
37,528	100.0	7.4	5.8	17.5	18.6	16.7	30.1
43,069	100.0	8.3	5.6	16.9	15.6	21.5	27.7
35,171	100.0	8.3	5.5	16.5	18.3	18.4	27.7
398,490	100.0	8.5	6.6	18.8	16.6	18.1	21.5
27,195	100.0	9.8	6.9	17.9	16.7	16.3	19.2
22,662	100.0	9.3	7.6	20.9	15.4	15.3	19.0
7,764	100.0	10.1	7.7	21.9	14.9	12.8	16.1
10,820	100.0	7.3	7.0	18.3	16.5	13.3	14.0
23,086	100.0	9.5	6.2	16.3	15.2	18.1	23.6
30,145	100.0	7.9	6.3	16.7	16.0	18.9	27.4
24,639	100.0	9.0	5.9	17.1	14.7	19.5	23.8
35,052	100.0	8.5	5.3	16.2	15.0	20.0	28.5
19,779	100.0	8.3	6.1	17.1	15.4	18.2	24.5
27,150	100.0	8.5	5.8	17.5	16.2	19.5	26.3
29,426	100.0	7.9	8.0	20.7	15.9	16.7	17.5
17,964	100.0	8.2	6.6	19.4	17.9	19.3	20.3
24,134	100.0	6.7	7.5	21.1	20.3	19.3	16.1
10,935	100.0	7.8	7.3	23.5	18.8	21.1	10.8
33,095	100.0	8.6	6.5	19.7	16.7	18.7	24.2
17,597	100.0	8.1	5.9	17.5	18.5	16.5	28.6
20,513	100.0	9.2	5.4	16.8	15.5	21.1	26.8
16,534	100.0	9.1	5.4	16.3	18.2	18.1	26.4
465,689	100.0	7.1	6.4	18.6	17.1	19.1	25.3
32,425	100.0	8.3	6.5	17.5	17.1	17.4	24.8
27,987	100.0	7.6	7.1	19.9	15.8	16.5	24.5
10,288	100.0	7.8	7.4	22.6	16.4	14.2	22.0
14,095	100.0	6.4	6.3	18.3	17.8	15.2	20.4
27,987	100.0	7.5	6.2	16.4	15.3	18.6	28.5
34,228	100.0	6.7	5.6	16.3	16.4	19.9	30.7
28,770	100.0	7.4	5.6	16.9	15.4	20.7	27.9
39,979	100.0	7.0	5.4	16.2	15.2	20.3	31.3
23,815	100.0	6.9	5.7	16.6	15.8	19.3	28.8
31,692	100.0	7.0	5.4	16.5	16.4	20.2	29.9
35,284	100.0	7.2	7.7	20.4	16.9	18.1	21.9
20,334	100.0	7.0	6.8	19.8	18.2	20.0	22.8
28,108	100.0	5.9	7.3	21.0	20.8	20.2	18.3
12,315	100.0	6.7	7.6	24.2	19.6	22.3	12.3
37,258	100.0	7.4	6.3	19.4	16.9	19.3	27.1
19,931	100.0	6.6	5.7	17.5	18.8	16.8	31.4
22,556	100.0	7.3	5.8	17.0	15.7	22.0	28.5
18,637	100.0	7.5	5.6	16.7	18.4	18.6	29.0

第34表 5年前の常住地（6区分），年齢（5歳階級），

その1 5歳以上人口－平成12年

男女，5年前の常住地	総数	5～9歳	10～14	15～19	20～24	25～29	30～34
総数							
常住者 1)	3,251,472	153,671	157,597	187,668	242,649	304,789	297,688
現住所	2,103,849	77,395	103,865	129,057	136,089	130,213	112,073
現住所以外（移動者）	1,147,583	76,276	53,731	58,608	106,558	174,572	185,609
市内	681,566	49,575	36,565	34,204	44,911	85,716	100,450
自区内	406,444	30,259	25,419	23,124	27,234	42,867	50,045
他区	275,122	19,316	11,146	11,080	17,677	42,849	50,405
転入（市外から）	466,017	26,701	17,166	24,404	61,647	88,856	85,159
県内他市区町村から	122,545	7,290	3,894	3,854	9,268	25,305	26,504
他県から	312,538	16,767	10,874	18,728	49,748	59,768	54,403
国外から	30,934	2,644	2,398	1,822	2,631	3,783	4,252
(別掲)							
5年前の常住者が転出（市外へ）	403,273	28,322	16,415	12,795	30,953	73,498	75,586
県内他市区町村へ	123,760	8,819	4,505	4,112	8,564	21,899	25,281
他県へ	279,513	19,503	11,910	8,683	22,389	51,599	50,305
男							
常住者 1)	1,643,861	78,475	81,205	96,700	128,649	158,999	156,429
現住所	1,036,502	39,548	53,632	65,837	69,653	69,662	59,731
現住所以外（移動者）	607,336	38,927	27,572	30,861	58,996	89,335	96,695
市内	356,939	25,483	18,856	17,334	23,226	43,174	53,056
自区内	217,876	15,575	13,262	11,910	14,953	22,856	26,670
他区	139,063	9,908	5,594	5,424	8,273	20,318	26,386
転入（市外から）	250,397	13,444	8,716	13,527	35,770	46,161	43,639
県内他市区町村から	63,013	3,678	1,960	1,960	4,339	11,725	14,279
他県から	171,693	8,479	5,562	10,646	30,191	32,677	27,377
国外から	15,691	1,287	1,194	921	1,240	1,759	1,983
(別掲)							
5年前の常住者が転出（市外へ）	224,708	14,553	8,286	6,893	18,019	40,728	41,355
県内他市区町村へ	64,375	4,491	2,237	2,064	4,309	10,664	13,491
他県へ	160,333	10,062	6,049	4,829	13,710	30,064	27,864
女							
常住者 1)	1,607,611	75,196	76,392	90,968	114,000	145,790	141,259
現住所	1,067,347	37,847	50,233	63,220	66,436	60,551	52,342
現住所以外（移動者）	540,247	37,349	26,159	27,747	47,562	85,237	88,914
市内	324,627	24,092	17,709	16,870	21,685	42,542	47,394
自区内	188,568	14,684	12,157	11,214	12,281	20,011	23,375
他区	136,059	9,408	5,552	5,656	9,404	22,531	24,019
市外（転入）	215,620	13,257	8,450	10,877	25,877	42,695	41,520
県内他市区町村から	59,532	3,612	1,934	1,894	4,929	13,580	12,225
他県から	140,845	8,288	5,312	8,082	19,557	27,091	27,026
国外から	15,243	1,357	1,204	901	1,391	2,024	2,269
(別掲)							
5年前の常住者が転出（市外へ）	178,565	13,769	8,129	5,902	12,934	32,770	34,231
県内他市区町村へ	59,385	4,328	2,268	2,048	4,255	11,235	11,790
他県へ	119,180	9,441	5,861	3,854	8,679	21,535	22,441

1) 5年前の常住地「不詳」を含む。

男女別 5 歳以上人口 - 市 (平成12年、22年)

35～39	40～44	45～49	50～54	55～59	60～64	65～69	70～74	75～79	80～84	85歳以上
256,155	214,927	229,690	279,550	243,237	206,798	173,238	128,977	83,573	50,526	40,739
122,736	131,064	163,591	216,248	199,702	175,556	149,043	111,597	71,472	42,259	31,889
133,415	83,860	66,097	63,300	43,532	31,241	24,189	17,379	12,101	8,265	8,850
79,162	53,711	45,598	44,312	31,250	23,470	18,467	13,029	8,824	5,948	6,374
45,307	34,581	29,847	28,515	20,209	15,464	11,998	8,413	5,744	3,694	3,724
33,855	19,130	15,751	15,797	11,041	8,006	6,469	4,616	3,080	2,254	2,650
54,253	30,149	20,499	18,988	12,282	7,771	5,722	4,350	3,277	2,317	2,476
15,337	7,666	5,436	5,567	3,931	2,688	2,000	1,418	1,012	682	693
34,120	18,856	12,959	11,899	7,623	4,724	3,574	2,863	2,239	1,620	1,773
4,796	3,627	2,104	1,522	728	359	148	69	26	15	10
51,323	28,704	19,882	19,841	14,654	11,303	7,689	4,880	3,009	2,077	2,342
16,001	8,191	6,030	5,956	4,200	3,210	2,435	1,635	1,097	812	1,013
35,322	20,513	13,852	13,885	10,454	8,093	5,254	3,245	1,912	1,265	1,329
135,554	111,550	117,171	140,722	121,049	103,674	85,105	61,505	35,240	18,938	12,896
61,806	64,322	80,112	105,317	96,883	86,734	72,864	53,228	30,376	16,195	10,602
73,744	47,226	37,059	35,405	24,164	16,939	12,237	8,276	4,864	2,742	2,294
43,411	29,583	24,848	24,177	17,146	12,871	9,648	6,475	3,785	2,122	1,744
24,373	18,847	16,564	16,043	11,618	8,889	6,595	4,434	2,675	1,471	1,141
19,038	10,736	8,284	8,134	5,528	3,982	3,053	2,041	1,110	651	603
30,333	17,643	12,211	11,228	7,018	4,068	2,589	1,801	1,079	620	550
8,952	4,540	3,004	2,963	2,018	1,384	927	600	348	198	138
18,969	11,149	8,046	7,301	4,554	2,448	1,580	1,168	718	419	409
2,412	1,954	1,161	964	446	236	82	33	13	3	3
29,262	17,499	12,715	12,136	8,391	6,421	3,949	2,235	1,148	586	532
9,092	4,872	3,402	3,173	2,182	1,635	1,140	757	408	224	234
20,170	12,627	9,313	8,963	6,209	4,786	2,809	1,478	740	362	298
120,601	103,377	112,519	138,828	122,188	103,124	88,133	67,472	48,333	31,588	27,843
60,930	66,742	83,479	110,931	102,819	88,822	76,179	58,369	41,096	26,064	21,287
59,671	36,634	29,038	27,895	19,368	14,302	11,952	9,103	7,237	5,523	6,556
35,751	24,128	20,750	20,135	14,104	10,599	8,819	6,554	5,039	3,826	4,630
20,934	15,734	13,283	12,472	8,591	6,575	5,403	3,979	3,069	2,223	2,583
14,817	8,394	7,467	7,663	5,513	4,024	3,416	2,575	1,970	1,603	2,047
23,920	12,506	8,288	7,760	5,264	3,703	3,133	2,549	2,198	1,697	1,926
6,385	3,126	2,432	2,604	1,913	1,304	1,073	818	664	484	555
15,151	7,707	4,913	4,598	3,069	2,276	1,994	1,695	1,521	1,201	1,364
2,384	1,673	943	558	282	123	66	36	13	12	7
22,061	11,205	7,167	7,705	6,263	4,882	3,740	2,645	1,861	1,491	1,810
6,909	3,319	2,628	2,783	2,018	1,575	1,295	878	689	588	779
15,152	7,886	4,539	4,922	4,245	3,307	2,445	1,767	1,172	903	1,031

第34表 5年前の常住地（6区分）、年齢（5歳階級）、

その2 5歳以上人口ー平成22年

男女，5年前の常住地	総数	5～9歳	10～14	15～19	20～24	25～29	30～34
総数							
常住者 1)	3,504,975	161,292	167,082	168,162	197,155	225,350	261,838
現住所	2,383,891	93,619	120,457	120,806	111,343	92,482	98,498
現住所以外（移動者）	844,795	57,696	37,130	35,572	62,190	98,766	129,338
市内	467,304	36,916	23,993	18,817	20,320	40,886	65,475
自区内	270,170	24,280	17,939	13,147	11,461	19,613	31,877
他区	197,134	12,636	6,054	5,670	8,859	21,273	33,598
転入（市外から）	377,491	20,780	13,137	16,755	41,870	57,880	63,863
県内他市区町村から	92,925	5,077	2,398	2,239	5,346	14,029	19,275
他県から	259,336	13,879	8,832	13,031	33,964	40,390	41,559
国外から	25,230	1,824	1,907	1,485	2,560	3,461	3,029
(別掲)							
5年前の常住者が転出（市外へ）	317,058	20,273	10,453	7,521	18,865	45,764	55,315
県内他市区町村へ	97,499	6,144	2,689	2,310	5,031	13,106	19,270
他県へ	219,559	14,129	7,764	5,211	13,834	32,658	36,045
男							
常住者 1)	1,751,327	82,355	85,194	87,361	104,390	116,612	134,465
現住所	1,158,602	47,682	61,565	61,609	56,848	46,728	50,075
現住所以外（移動者）	427,983	29,637	18,711	19,147	33,101	48,703	63,215
市内	230,975	18,966	12,169	9,608	9,616	19,036	32,250
自区内	133,647	12,534	9,165	6,787	5,581	9,173	15,466
他区	97,328	6,432	3,004	2,821	4,035	9,863	16,784
転入（市外から）	197,008	10,671	6,542	9,539	23,485	29,667	30,965
県内他市区町村から	46,834	2,582	1,166	1,134	2,456	6,663	9,687
他県から	137,565	7,136	4,382	7,675	19,848	21,367	19,918
国外から	12,609	953	994	730	1,181	1,637	1,360
(別掲)							
5年前の常住者が転出（市外へ）	173,056	10,377	5,256	4,168	10,885	24,787	28,264
県内他市区町村へ	49,576	3,092	1,341	1,201	2,457	6,364	9,682
他県へ	123,480	7,285	3,915	2,967	8,428	18,423	18,582
女							
常住者 1)	1,753,648	78,937	81,888	80,801	92,765	108,738	127,373
現住所	1,225,289	45,937	58,892	59,197	54,495	45,754	48,423
現住所以外（移動者）	416,812	28,059	18,419	16,425	29,089	50,063	66,123
市内	236,329	17,950	11,824	9,209	10,704	21,850	33,225
自区内	136,523	11,746	8,774	6,360	5,880	10,440	16,411
他区	99,806	6,204	3,050	2,849	4,824	11,410	16,814
市外（転入）	180,483	10,109	6,595	7,216	18,385	28,213	32,898
県内他市区町村から	46,091	2,495	1,232	1,105	2,890	7,366	9,588
他県から	121,771	6,743	4,450	5,356	14,116	19,023	21,641
国外から	12,621	871	913	755	1,379	1,824	1,669
(別掲)							
5年前の常住者が転出（市外へ）	144,002	9,896	5,197	3,353	7,980	20,977	27,051
県内他市区町村へ	47,923	3,052	1,348	1,109	2,574	6,742	9,588
他県へ	96,079	6,844	3,849	2,244	5,406	14,235	17,463

1) 5年前の常住地「不詳」を含む。

男女別 5 歳以上人口 - 市 (平成12年、22年) (続き)

35～39	40～44	45～49	50～54	55～59	60～64	65～69	70～74	75～79	80～84	85歳以上
320,659	305,224	260,186	213,224	223,587	265,000	225,298	185,515	147,250	97,874	80,279
162,438	193,148	188,717	167,380	183,290	225,253	196,209	163,182	127,656	81,129	58,284
124,720	83,783	51,085	32,837	28,075	28,264	19,957	15,383	13,131	11,539	15,329
69,907	48,810	30,545	20,304	18,212	19,749	14,586	11,322	9,166	7,706	10,590
38,386	29,819	19,443	12,444	10,825	11,551	8,496	6,578	4,978	3,986	5,347
31,521	18,991	11,102	7,860	7,387	8,198	6,090	4,744	4,188	3,720	5,243
54,813	34,973	20,540	12,533	9,863	8,515	5,371	4,061	3,965	3,833	4,739
15,637	8,606	4,711	2,999	2,656	2,637	1,897	1,465	1,366	1,161	1,426
35,865	23,349	13,701	8,371	6,613	5,465	3,315	2,509	2,553	2,643	3,297
3,311	3,018	2,128	1,163	594	413	159	87	46	29	16
49,681	31,794	18,765	12,601	11,754	12,963	7,603	4,620	3,332	2,695	3,059
16,693	9,336	5,125	3,519	3,140	3,470	2,307	1,601	1,246	1,070	1,442
32,988	22,458	13,640	9,082	8,614	9,493	5,296	3,019	2,086	1,625	1,617
163,731	158,174	136,281	109,392	113,486	131,567	109,060	88,481	66,651	40,233	23,894
79,780	95,743	94,492	82,837	89,861	108,719	93,311	77,504	58,269	34,549	19,030
63,114	44,779	28,655	18,252	15,713	15,455	10,060	7,114	5,266	3,724	3,337
35,282	25,526	16,216	10,476	9,656	10,651	7,486	5,402	3,825	2,564	2,246
18,786	15,203	10,226	6,448	5,809	6,255	4,423	3,219	2,120	1,350	1,102
16,496	10,323	5,990	4,028	3,847	4,396	3,063	2,183	1,705	1,214	1,144
27,832	19,253	12,439	7,776	6,057	4,804	2,574	1,712	1,441	1,160	1,091
8,309	4,808	2,714	1,665	1,444	1,407	905	649	519	387	339
18,016	12,933	8,594	5,377	4,211	3,118	1,571	1,007	898	767	747
1,507	1,512	1,131	734	402	279	98	56	24	6	5
26,239	18,584	12,252	8,148	7,008	7,677	4,092	2,302	1,396	875	746
8,785	5,175	2,973	1,866	1,678	1,869	1,129	766	516	339	343
17,454	13,409	9,279	6,282	5,330	5,808	2,963	1,536	880	536	403
156,928	147,050	123,905	103,832	110,101	133,433	116,238	97,034	80,599	57,641	56,385
82,658	97,405	94,225	84,543	93,429	116,534	102,898	85,678	69,387	46,580	39,254
61,606	39,004	22,430	14,585	12,362	12,809	9,897	8,269	7,865	7,815	11,992
34,625	23,284	14,329	9,828	8,556	9,098	7,100	5,920	5,341	5,142	8,344
19,600	14,616	9,217	5,996	5,016	5,296	4,073	3,359	2,858	2,636	4,245
15,025	8,668	5,112	3,832	3,540	3,802	3,027	2,561	2,483	2,506	4,099
26,981	15,720	8,101	4,757	3,806	3,711	2,797	2,349	2,524	2,673	3,648
7,328	3,798	1,997	1,334	1,212	1,230	992	816	847	774	1,087
17,849	10,416	5,107	2,994	2,402	2,347	1,744	1,502	1,655	1,876	2,550
1,804	1,506	997	429	192	134	61	31	22	23	11
23,442	13,210	6,513	4,453	4,746	5,286	3,511	2,318	1,936	1,820	2,313
7,908	4,161	2,152	1,653	1,462	1,601	1,178	835	730	731	1,099
15,534	9,049	4,361	2,800	3,284	3,685	2,333	1,483	1,206	1,089	1,214

第34表 5年前の常住地（6区分），年齢（5歳階級），

その3 5年前の常住地別割合（％）－平成12年

男女，5年前の常住地	総数	5～9歳	10～14	15～19	20～24	25～29	30～34
総数							
常住者 1)	100.0	100.0	100.0	100.0	100.0	100.0	100.0
現住所	64.7	50.4	65.9	68.8	56.1	42.7	37.6
現住所以外（移動者）	35.3	49.6	34.1	31.2	43.9	57.3	62.4
市内	21.0	32.3	23.2	18.2	18.5	28.1	33.7
自区内	12.5	19.7	16.1	12.3	11.2	14.1	16.8
他区	8.5	12.6	7.1	5.9	7.3	14.1	16.9
転入（市外から）	14.3	17.4	10.9	13.0	25.4	29.2	28.6
県内他市区町村から	3.8	4.7	2.5	2.1	3.8	8.3	8.9
他県から	9.6	10.9	6.9	10.0	20.5	19.6	18.3
国外から	1.0	1.7	1.5	1.0	1.1	1.2	1.4
(別掲)							
5年前の常住者が転出（市外へ）
県内他市区町村へ
他県へ
男							
常住者 1)	100.0	100.0	100.0	100.0	100.0	100.0	100.0
現住所	63.1	50.4	66.0	68.1	54.1	43.8	38.2
現住所以外（移動者）	36.9	49.6	34.0	31.9	45.9	56.2	61.8
市内	21.7	32.5	23.2	17.9	18.1	27.2	33.9
自区内	13.3	19.8	16.3	12.3	11.6	14.4	17.0
他区	8.5	12.6	6.9	5.6	6.4	12.8	16.9
転入（市外から）	15.2	17.1	10.7	14.0	27.8	29.0	27.9
県内他市区町村から	3.8	4.7	2.4	2.0	3.4	7.4	9.1
他県から	10.4	10.8	6.8	11.0	23.5	20.6	17.5
国外から	1.0	1.6	1.5	1.0	1.0	1.1	1.3
(別掲)							
5年前の常住者が転出（市外へ）
県内他市区町村へ
他県へ
女							
常住者 1)	100.0	100.0	100.0	100.0	100.0	100.0	100.0
現住所	66.4	50.3	65.8	69.5	58.3	41.5	37.1
現住所以外（移動者）	33.6	49.7	34.2	30.5	41.7	58.5	62.9
市内	20.2	32.0	23.2	18.5	19.0	29.2	33.6
自区内	11.7	19.5	15.9	12.3	10.8	13.7	16.5
他区	8.5	12.5	7.3	6.2	8.2	15.5	17.0
市外（転入）	13.4	17.6	11.1	12.0	22.7	29.3	29.4
県内他市区町村から	3.7	4.8	2.5	2.1	4.3	9.3	8.7
他県から	8.8	11.0	7.0	8.9	17.2	18.6	19.1
国外から	0.9	1.8	1.6	1.0	1.2	1.4	1.6
(別掲)							
5年前の常住者が転出（市外へ）
県内他市区町村へ
他県へ

1) 5年前の常住地「不詳」を含む。

男女別5歳以上人口 - 市（平成12年、22年）（続き）

35～39	40～44	45～49	50～54	55～59	60～64	65～69	70～74	75～79	80～84	85歳以上
100.0	100.0	100.0	100.0	100.0	100.0	100.0	100.0	100.0	100.0	100.0
47.9	61.0	71.2	77.4	82.1	84.9	86.0	86.5	85.5	83.6	78.3
52.1	39.0	28.8	22.6	17.9	15.1	14.0	13.5	14.5	16.4	21.7
30.9	25.0	19.9	15.9	12.8	11.3	10.7	10.1	10.6	11.8	15.6
17.7	16.1	13.0	10.2	8.3	7.5	6.9	6.5	6.9	7.3	9.1
13.2	8.9	6.9	5.7	4.5	3.9	3.7	3.6	3.7	4.5	6.5
21.2	14.0	8.9	6.8	5.0	3.8	3.3	3.4	3.9	4.6	6.1
6.0	3.6	2.4	2.0	1.6	1.3	1.2	1.1	1.2	1.3	1.7
13.3	8.8	5.6	4.3	3.1	2.3	2.1	2.2	2.7	3.2	4.4
1.9	1.7	0.9	0.5	0.3	0.2	0.1	0.1	0.0	0.0	0.0
...
...
...
100.0	100.0	100.0	100.0	100.0	100.0	100.0	100.0	100.0	100.0	100.0
45.6	57.7	68.4	74.8	80.0	83.7	85.6	86.5	86.2	85.5	82.2
54.4	42.3	31.6	25.2	20.0	16.3	14.4	13.5	13.8	14.5	17.8
32.0	26.5	21.2	17.2	14.2	12.4	11.3	10.5	10.7	11.2	13.5
18.0	16.9	14.1	11.4	9.6	8.6	7.7	7.2	7.6	7.8	8.8
14.0	9.6	7.1	5.8	4.6	3.8	3.6	3.3	3.1	3.4	4.7
22.4	15.8	10.4	8.0	5.8	3.9	3.0	2.9	3.1	3.3	4.3
6.6	4.1	2.6	2.1	1.7	1.3	1.1	1.0	1.0	1.0	1.1
14.0	10.0	6.9	5.2	3.8	2.4	1.9	1.9	2.0	2.2	3.2
1.8	1.8	1.0	0.7	0.4	0.2	0.1	0.1	0.0	0.0	0.0
...
...
...
100.0	100.0	100.0	100.0	100.0	100.0	100.0	100.0	100.0	100.0	100.0
50.5	64.6	74.2	79.9	84.1	86.1	86.4	86.5	85.0	82.5	76.5
49.5	35.4	25.8	20.1	15.9	13.9	13.6	13.5	15.0	17.5	23.5
29.6	23.3	18.4	14.5	11.5	10.3	10.0	9.7	10.4	12.1	16.6
17.4	15.2	11.8	9.0	7.0	6.4	6.1	5.9	6.3	7.0	9.3
12.3	8.1	6.6	5.5	4.5	3.9	3.9	3.8	4.1	5.1	7.4
19.8	12.1	7.4	5.6	4.3	3.6	3.6	3.8	4.5	5.4	6.9
5.3	3.0	2.2	1.9	1.6	1.3	1.2	1.2	1.4	1.5	2.0
12.6	7.5	4.4	3.3	2.5	2.2	2.3	2.5	3.1	3.8	4.9
2.0	1.6	0.8	0.4	0.2	0.1	0.1	0.1	0.0	0.0	0.0
...
...
...

第34表 5年前の常住地（6区分），年齢（5歳階級），

その4 5年前の常住地別割合（％）－平成22年

男女，5年前の常住地	総数	5～9歳	10～14	15～19	20～24	25～29	30～34
総数							
常住者 1)	100.0	100.0	100.0	100.0	100.0	100.0	100.0
現住所	68.0	58.0	72.1	71.8	56.5	41.0	37.6
現住所以外（移動者）	24.1	35.8	22.2	21.2	31.5	43.8	49.4
市内	13.3	22.9	14.4	11.2	10.3	18.1	25.0
自区内	7.7	15.1	10.7	7.8	5.8	8.7	12.2
他区	5.6	7.8	3.6	3.4	4.5	9.4	12.8
転入（市外から）	10.8	12.9	7.9	10.0	21.2	25.7	24.4
県内他市区町村から	2.7	3.1	1.4	1.3	2.7	6.2	7.4
他県から	7.4	8.6	5.3	7.7	17.2	17.9	15.9
国外から	0.7	1.1	1.1	0.9	1.3	1.5	1.2
(別掲)							
5年前の常住者が転出（市外へ）
県内他市区町村へ
他県へ
男							
常住者 1)	100.0	100.0	100.0	100.0	100.0	100.0	100.0
現住所	66.2	57.9	72.3	70.5	54.5	40.1	37.2
現住所以外（移動者）	24.4	36.0	22.0	21.9	31.7	41.8	47.0
市内	13.2	23.0	14.3	11.0	9.2	16.3	24.0
自区内	7.6	15.2	10.8	7.8	5.3	7.9	11.5
他区	5.6	7.8	3.5	3.2	3.9	8.5	12.5
転入（市外から）	11.2	13.0	7.7	10.9	22.5	25.4	23.0
県内他市区町村から	2.7	3.1	1.4	1.3	2.4	5.7	7.2
他県から	7.9	8.7	5.1	8.8	19.0	18.3	14.8
国外から	0.7	1.2	1.2	0.8	1.1	1.4	1.0
(別掲)							
5年前の常住者が転出（市外へ）
県内他市区町村へ
他県へ
女							
常住者 1)	100.0	100.0	100.0	100.0	100.0	100.0	100.0
現住所	69.9	58.2	71.9	73.3	58.7	42.1	38.0
現住所以外（移動者）	23.8	35.5	22.5	20.3	31.4	46.0	51.9
市内	13.5	22.7	14.4	11.4	11.5	20.1	26.1
自区内	7.8	14.9	10.7	7.9	6.3	9.6	12.9
他区	5.7	7.9	3.7	3.5	5.2	10.5	13.2
市外（転入）	10.3	12.8	8.1	8.9	19.8	25.9	25.8
県内他市区町村から	2.6	3.2	1.5	1.4	3.1	6.8	7.5
他県から	6.9	8.5	5.4	6.6	15.2	17.5	17.0
国外から	0.7	1.1	1.1	0.9	1.5	1.7	1.3
(別掲)							
5年前の常住者が転出（市外へ）
県内他市区町村へ
他県へ

1) 5年前の常住地「不詳」を含む。

男女別5歳以上人口 - 市（平成12年、22年）（続き）

35～39	40～44	45～49	50～54	55～59	60～64	65～69	70～74	75～79	80～84	85歳以上
100.0	100.0	100.0	100.0	100.0	100.0	100.0	100.0	100.0	100.0	100.0
50.7	63.3	72.5	78.5	82.0	85.0	87.1	88.0	86.7	82.9	72.6
38.9	27.4	19.6	15.4	12.6	10.7	8.9	8.3	8.9	11.8	19.1
21.8	16.0	11.7	9.5	8.1	7.5	6.5	6.1	6.2	7.9	13.2
12.0	9.8	7.5	5.8	4.8	4.4	3.8	3.5	3.4	4.1	6.7
9.8	6.2	4.3	3.7	3.3	3.1	2.7	2.6	2.8	3.8	6.5
17.1	11.5	7.9	5.9	4.4	3.2	2.4	2.2	2.7	3.9	5.9
4.9	2.8	1.8	1.4	1.2	1.0	0.8	0.8	0.9	1.2	1.8
11.2	7.6	5.3	3.9	3.0	2.1	1.5	1.4	1.7	2.7	4.1
1.0	1.0	0.8	0.5	0.3	0.2	0.1	0.0	0.0	0.0	0.0
...
...
...
100.0	100.0	100.0	100.0	100.0	100.0	100.0	100.0	100.0	100.0	100.0
48.7	60.5	69.3	75.7	79.2	82.6	85.6	87.6	87.4	85.9	79.6
38.5	28.3	21.0	16.7	13.8	11.7	9.2	8.0	7.9	9.3	14.0
21.5	16.1	11.9	9.6	8.5	8.1	6.9	6.1	5.7	6.4	9.4
11.5	9.6	7.5	5.9	5.1	4.8	4.1	3.6	3.2	3.4	4.6
10.1	6.5	4.4	3.7	3.4	3.3	2.8	2.5	2.6	3.0	4.8
17.0	12.2	9.1	7.1	5.3	3.7	2.4	1.9	2.2	2.9	4.6
5.1	3.0	2.0	1.5	1.3	1.1	0.8	0.7	0.8	1.0	1.4
11.0	8.2	6.3	4.9	3.7	2.4	1.4	1.1	1.3	1.9	3.1
0.9	1.0	0.8	0.7	0.4	0.2	0.1	0.1	0.0	0.0	0.0
...
...
...
100.0	100.0	100.0	100.0	100.0	100.0	100.0	100.0	100.0	100.0	100.0
52.7	66.2	76.0	81.4	84.9	87.3	88.5	88.3	86.1	80.8	69.6
39.3	26.5	18.1	14.0	11.2	9.6	8.5	8.5	9.8	13.6	21.3
22.1	15.8	11.6	9.5	7.8	6.8	6.1	6.1	6.6	8.9	14.8
12.5	9.9	7.4	5.8	4.6	4.0	3.5	3.5	3.5	4.6	7.5
9.6	5.9	4.1	3.7	3.2	2.8	2.6	2.6	3.1	4.3	7.3
17.2	10.7	6.5	4.6	3.5	2.8	2.4	2.4	3.1	4.6	6.5
4.7	2.6	1.6	1.3	1.1	0.9	0.9	0.8	1.1	1.3	1.9
11.4	7.1	4.1	2.9	2.2	1.8	1.5	1.5	2.1	3.3	4.5
1.1	1.0	0.8	0.4	0.2	0.1	0.1	0.0	0.0	0.0	0.0
...
...
...

第35表 5年前の常住地（6区分），男女別

その1 平成12年

男女，地域	5 歳 以 上 人 口								
	常住者 1)	現住所	現住所以外（移動者）						
			総数	区内	転入 (区外から)	市内	他区	県内	他
か	ら	市				区	町	村	か
総数									
鶴見区	241,197	155,812	85,381	36,057	49,324	10,993	10,956	25,150	2,225
神奈川区	201,423	126,451	74,970	25,680	49,290	18,244	6,212	23,381	1,453
西区	74,938	47,190	27,746	8,628	19,118	8,398	2,476	7,544	700
中区	119,272	69,161	50,110	23,411	26,699	11,277	3,121	8,952	3,349
南区	186,314	126,365	59,949	23,700	36,249	17,492	4,887	12,368	1,502
港南区	211,022	146,574	64,443	24,083	40,360	18,817	5,600	14,744	1,199
保土ヶ谷区	192,429	129,132	63,291	20,526	42,765	19,679	5,202	16,290	1,594
旭区	240,296	168,446	71,850	27,773	44,077	21,810	6,984	14,062	1,221
磯子区	156,967	108,281	48,686	17,110	31,576	15,101	4,321	11,067	1,087
金沢区	196,725	137,774	58,948	22,756	36,192	12,113	7,430	15,193	1,456
港北区	278,573	164,203	114,365	38,321	76,044	18,741	11,825	42,423	3,055
緑区	149,746	93,364	56,381	20,951	35,430	15,261	5,363	13,769	1,037
青葉区	253,741	138,463	115,278	34,796	80,482	13,758	15,628	46,183	4,913
都筑区	142,513	72,096	70,414	15,982	54,432	20,345	10,045	22,047	1,995
戸塚区	238,646	159,366	79,276	29,724	49,552	19,967	8,277	19,323	1,985
栄区	113,033	82,429	30,604	10,432	20,172	8,089	4,371	7,042	670
泉区	139,319	97,936	41,380	13,291	28,089	14,856	5,155	6,988	1,090
瀬谷区	115,318	80,806	34,511	13,223	21,288	10,181	4,692	6,012	403
男									
鶴見区	125,848	78,318	47,528	20,183	27,345	5,768	5,961	14,477	1,139
神奈川区	104,047	62,333	41,713	14,386	27,327	9,294	3,203	14,108	722
西区	37,984	22,835	15,148	4,905	10,243	4,163	1,288	4,439	353
中区	62,565	34,103	28,461	14,702	13,759	5,679	1,613	4,892	1,575
南区	92,989	61,854	31,135	12,489	18,646	8,924	2,453	6,575	694
港南区	105,493	71,839	33,651	12,579	21,072	9,491	2,904	8,032	645
保土ヶ谷区	97,113	63,531	33,578	10,918	22,660	9,845	2,664	9,309	842
旭区	119,713	83,039	36,674	14,345	22,329	10,880	3,483	7,356	610
磯子区	77,814	52,661	25,153	8,943	16,210	7,549	2,096	5,998	567
金沢区	98,015	67,189	30,825	11,762	19,063	6,134	3,773	8,399	757
港北区	143,047	80,863	62,181	20,850	41,331	9,572	6,269	23,885	1,605
緑区	75,598	46,236	29,362	10,874	18,488	7,807	2,799	7,376	506
青葉区	127,933	67,604	60,329	18,168	42,161	7,029	8,041	24,539	2,552
都筑区	72,575	36,101	36,472	8,328	28,144	10,388	5,126	11,587	1,043
戸塚区	120,212	78,860	41,349	15,546	25,803	10,000	4,189	10,597	1,017
栄区	55,712	40,271	15,441	5,292	10,149	4,066	2,208	3,542	333
泉区	69,289	48,661	20,626	6,742	13,884	7,414	2,523	3,407	540
瀬谷区	57,914	40,204	17,710	6,864	10,846	5,060	2,420	3,175	191
女									
鶴見区	115,349	77,494	37,853	15,874	21,979	5,225	4,995	10,673	1,086
神奈川区	97,376	64,118	33,257	11,294	21,963	8,950	3,009	9,273	731
西区	36,954	24,355	12,598	3,723	8,875	4,235	1,188	3,105	347
中区	56,707	35,058	21,649	8,709	12,940	5,598	1,508	4,060	1,774
南区	93,325	64,511	28,814	11,211	17,603	8,568	2,434	5,793	808
港南区	105,529	74,735	30,792	11,504	19,288	9,326	2,696	6,712	554
保土ヶ谷区	95,316	65,601	29,713	9,608	20,105	9,834	2,538	6,981	752
旭区	120,583	85,407	35,176	13,428	21,748	10,930	3,501	6,706	611
磯子区	79,153	55,620	23,533	8,167	15,366	7,552	2,225	5,069	520
金沢区	98,710	70,585	28,123	10,994	17,129	5,979	3,657	6,794	699
港北区	135,526	83,340	52,184	17,471	34,713	9,169	5,556	18,538	1,450
緑区	74,148	47,128	27,019	10,077	16,942	7,454	2,564	6,393	531
青葉区	125,808	70,859	54,949	16,628	38,321	6,729	7,587	21,644	2,361
都筑区	69,938	35,995	33,942	7,654	26,288	9,957	4,919	10,460	952
戸塚区	118,434	80,506	37,927	14,178	23,749	9,967	4,088	8,726	968
栄区	57,321	42,158	15,163	5,140	10,023	4,023	2,163	3,500	337
泉区	70,030	49,275	20,754	6,549	14,205	7,442	2,632	3,581	550
瀬谷区	57,404	40,602	16,801	6,359	10,442	5,121	2,272	2,837	212

1) 5年前の常住地「不詳」を含む。

5歳以上人口 - 区 (平成12年、22年)

転出 (区外へ)	5年前の常住地別割合 (%)											
	市内 へ	他区 へ	他区 へ	1)	現住所	現住所以外 (移動者)						
						総数	区内	転入	(区外から)			
市内 へ	他区 へ	他区 へ	他区 へ	1)	総数	区内	転入	市内 か	他区 か	他区 か	国外 か	
49,150	15,111	10,027	24,012	100.0	64.6	35.4	14.9	20.4	4.6	4.5	10.4	0.9
45,014	20,980	5,841	18,193	100.0	62.8	37.2	12.7	24.5	9.1	3.1	11.6	0.7
17,155	8,682	2,071	6,402	100.0	63.0	37.0	11.5	25.5	11.2	3.3	10.1	0.9
24,854	12,019	3,158	9,677	100.0	58.0	42.0	19.6	22.4	9.5	2.6	7.5	2.8
35,269	18,579	4,589	12,101	100.0	67.8	32.2	12.7	19.5	9.4	2.6	6.6	0.8
44,135	20,894	6,692	16,549	100.0	69.5	30.5	11.4	19.1	8.9	2.7	7.0	0.6
40,705	20,551	5,628	14,526	100.0	67.1	32.9	10.7	22.2	10.2	2.7	8.5	0.8
45,332	20,877	8,638	15,817	100.0	70.1	29.9	11.6	18.3	9.1	2.9	5.9	0.5
35,574	18,114	5,391	12,069	100.0	69.0	31.0	10.9	20.1	9.6	2.8	7.1	0.7
35,264	11,970	8,174	15,120	100.0	70.0	30.0	11.6	18.4	6.2	3.8	7.7	0.7
65,036	22,488	10,760	31,788	100.0	58.9	41.1	13.8	27.3	6.7	4.2	15.2	1.1
34,510	13,063	6,383	15,064	100.0	62.3	37.7	14.0	23.7	10.2	3.6	9.2	0.7
63,352	14,601	13,315	35,436	100.0	54.6	45.4	13.7	31.7	5.4	6.2	18.2	1.9
24,476	9,579	4,356	10,541	100.0	50.6	49.4	11.2	38.2	14.3	7.0	15.5	1.4
46,942	17,773	10,255	18,914	100.0	66.8	33.2	12.5	20.8	8.4	3.5	8.1	0.8
25,645	10,402	5,980	9,263	100.0	72.9	27.1	9.2	17.8	7.2	3.9	6.2	0.6
22,671	9,943	5,829	6,899	100.0	70.3	29.7	9.5	20.2	10.7	3.7	5.0	0.8
23,311	9,496	6,673	7,142	100.0	70.1	29.9	11.5	18.5	8.8	4.1	5.2	0.3
27,270	7,987	5,369	13,914	100.0	62.2	37.8	16.0	21.7	4.6	4.7	11.5	0.9
25,033	10,917	3,166	10,950	100.0	59.9	40.1	13.8	26.3	8.9	3.1	13.6	0.7
9,298	4,384	1,073	3,841	100.0	60.1	39.9	12.9	27.0	11.0	3.4	11.7	0.9
13,494	6,130	1,643	5,721	100.0	54.5	45.5	23.5	22.0	9.1	2.6	7.8	2.5
18,323	9,161	2,285	6,877	100.0	66.5	33.5	13.4	20.1	9.6	2.6	7.1	0.7
23,058	10,287	3,366	9,405	100.0	68.1	31.9	11.9	20.0	9.0	2.8	7.6	0.6
21,733	10,315	2,919	8,499	100.0	65.4	34.6	11.2	23.3	10.1	2.7	9.6	0.9
23,645	10,286	4,423	8,936	100.0	69.4	30.6	12.0	18.7	9.1	2.9	6.1	0.5
18,721	9,103	2,746	6,872	100.0	67.7	32.3	11.5	20.8	9.7	2.7	7.7	0.7
19,108	6,010	4,293	8,805	100.0	68.5	31.4	12.0	19.4	6.3	3.8	8.6	0.8
35,846	11,720	5,768	18,358	100.0	56.5	43.5	14.6	28.9	6.7	4.4	16.7	1.1
18,548	6,614	3,349	8,585	100.0	61.2	38.8	14.4	24.5	10.3	3.7	9.8	0.7
34,408	7,494	7,023	19,891	100.0	52.8	47.2	14.2	33.0	5.5	6.3	19.2	2.0
13,062	5,023	2,286	5,753	100.0	49.7	50.3	11.5	38.8	14.3	7.1	16.0	1.4
25,196	9,007	5,328	10,861	100.0	65.6	34.4	12.9	21.5	8.3	3.5	8.8	0.8
13,132	4,987	2,980	5,165	100.0	72.3	27.7	9.5	18.2	7.3	4.0	6.4	0.6
11,627	4,880	2,955	3,792	100.0	70.2	29.8	9.7	20.0	10.7	3.6	4.9	0.8
12,269	4,758	3,403	4,108	100.0	69.4	30.6	11.9	18.7	8.7	4.2	5.5	0.3
21,880	7,124	4,658	10,098	100.0	67.2	32.8	13.8	19.1	4.5	4.3	9.3	0.9
19,981	10,063	2,675	7,243	100.0	65.8	34.2	11.6	22.6	9.2	3.1	9.5	0.8
7,857	4,298	998	2,561	100.0	65.9	34.1	10.1	24.0	11.5	3.2	8.4	0.9
11,360	5,889	1,515	3,956	100.0	61.8	38.2	15.4	22.8	9.9	2.7	7.2	3.1
16,946	9,418	2,304	5,224	100.0	69.1	30.9	12.0	18.9	9.2	2.6	6.2	0.9
21,077	10,607	3,326	7,144	100.0	70.8	29.2	10.9	18.3	8.8	2.6	6.4	0.5
18,972	10,236	2,709	6,027	100.0	68.8	31.2	10.1	21.1	10.3	2.7	7.3	0.8
21,687	10,591	4,215	6,881	100.0	70.8	29.2	11.1	18.0	9.1	2.9	5.6	0.5
16,853	9,011	2,645	5,197	100.0	70.3	29.7	10.3	19.4	9.5	2.8	6.4	0.7
16,156	5,960	3,881	6,315	100.0	71.5	28.5	11.1	17.4	6.1	3.7	6.9	0.7
29,190	10,768	4,992	13,430	100.0	61.5	38.5	12.9	25.6	6.8	4.1	13.7	1.1
15,962	6,449	3,034	6,479	100.0	63.6	36.4	13.6	22.8	10.1	3.5	8.6	0.7
28,944	7,107	6,292	15,545	100.0	56.3	43.7	13.2	30.5	5.3	6.0	17.2	1.9
11,414	4,556	2,070	4,788	100.0	51.5	48.5	10.9	37.6	14.2	7.0	15.0	1.4
21,746	8,766	4,927	8,053	100.0	68.0	32.0	12.0	20.1	8.4	3.5	7.4	0.8
12,513	5,415	3,000	4,098	100.0	73.5	26.5	9.0	17.5	7.0	3.8	6.1	0.6
11,044	5,063	2,874	3,107	100.0	70.4	29.6	9.4	20.3	10.6	3.8	5.1	0.8
11,042	4,738	3,270	3,034	100.0	70.7	29.3	11.1	18.2	8.9	4.0	4.9	0.4

第35表 5年前の常驻地（6区分）、男女別

その2 平成22年

男女，地域	5歳以上人口									
	常住者 1)	現住所	現住所以外（移動者）						国外 から	
			総数	区内	転入 （区外から）	市内	他区	県内		他
						か	ら	市区	町村	か
総数										
鶴見区	257,454	170,171	60,545	21,699	38,846	8,197	8,049	20,849	1,751	
神奈川区	221,956	139,395	59,682	15,866	43,816	15,404	5,586	21,329	1,497	
西区	89,863	52,153	26,583	5,300	21,283	8,478	3,086	8,771	948	
中区	133,346	78,792	33,554	11,150	22,404	8,254	2,753	9,101	2,296	
南区	187,818	130,704	40,564	13,553	27,011	12,202	3,658	9,738	1,413	
港南区	212,543	154,828	45,057	15,946	29,111	13,099	3,996	11,121	895	
保土ヶ谷区	197,924	139,604	42,877	12,388	30,489	13,106	3,777	12,276	1,330	
旭区	240,695	178,629	47,620	17,827	29,793	14,112	4,863	9,946	872	
磯子区	156,068	108,981	33,860	10,778	23,082	10,645	2,984	8,506	947	
金沢区	199,776	146,760	43,010	15,892	27,118	8,170	5,591	12,185	1,172	
港北区	312,893	194,148	86,539	25,653	60,886	13,708	9,032	35,355	2,791	
緑区	169,006	114,688	41,787	12,827	28,960	11,385	4,401	12,328	846	
青葉区	290,104	187,775	78,873	25,435	53,438	8,384	9,957	31,395	3,702	
都筑区	186,267	115,191	56,867	15,957	40,910	12,436	6,380	20,347	1,747	
戸塚区	260,599	184,219	64,499	21,004	43,495	15,972	7,354	18,754	1,415	
栄区	119,334	87,963	26,320	8,419	17,901	7,013	4,028	6,344	516	
泉区	148,281	110,354	31,285	10,752	20,533	9,431	3,939	6,396	767	
瀬谷区	121,048	89,536	25,273	9,724	15,549	7,138	3,491	4,595	325	
男										
鶴見区	133,599	84,658	32,077	11,127	20,950	4,194	4,343	11,540	873	
神奈川区	112,987	67,889	31,296	7,947	23,349	7,627	2,862	12,115	745	
西区	45,304	24,946	13,437	2,650	10,787	4,127	1,568	4,601	491	
中区	69,982	38,536	17,978	6,199	11,779	4,366	1,479	4,877	1,057	
南区	93,457	63,414	20,119	6,536	13,583	6,134	1,823	4,963	663	
港南区	105,415	75,072	22,806	7,684	15,122	6,442	2,061	6,165	454	
保土ヶ谷区	98,694	67,528	21,728	6,038	15,690	6,376	1,827	6,751	736	
旭区	117,686	86,299	23,458	8,773	14,685	6,910	2,420	4,959	396	
磯子区	76,769	51,951	17,200	5,236	11,964	5,281	1,532	4,671	480	
金沢区	98,468	70,834	21,980	7,776	14,204	4,100	2,834	6,691	579	
港北区	159,039	94,162	44,757	12,760	31,997	6,663	4,568	19,331	1,435	
緑区	83,766	55,958	20,676	6,254	14,422	5,543	2,204	6,252	423	
青葉区	143,012	90,545	39,311	12,384	26,927	4,060	4,866	16,096	1,905	
都筑区	92,865	56,714	28,337	7,876	20,461	6,073	3,190	10,304	894	
戸塚区	129,516	90,040	32,344	10,455	21,889	7,851	3,614	9,699	725	
栄区	58,538	42,605	13,033	4,085	8,948	3,500	2,003	3,189	256	
泉区	72,734	53,863	15,188	5,182	10,006	4,657	1,925	3,072	352	
瀬谷区	59,496	43,588	12,258	4,685	7,573	3,424	1,715	2,289	145	
女										
鶴見区	123,855	85,513	28,468	10,572	17,896	4,003	3,706	9,309	878	
神奈川区	108,969	71,506	28,386	7,919	20,467	7,777	2,724	9,214	752	
西区	44,559	27,207	13,146	2,650	10,496	4,351	1,518	4,170	457	
中区	63,364	40,256	15,576	4,951	10,625	3,888	1,274	4,224	1,239	
南区	94,361	67,290	20,445	7,017	13,428	6,068	1,835	4,775	750	
港南区	107,128	79,756	22,251	8,262	13,989	6,657	1,935	4,956	441	
保土ヶ谷区	99,230	72,076	21,149	6,350	14,799	6,730	1,950	5,525	594	
旭区	123,009	92,330	24,162	9,054	15,108	7,202	2,443	4,987	476	
磯子区	79,299	57,030	16,660	5,542	11,118	5,364	1,452	3,835	467	
金沢区	101,308	75,926	21,030	8,116	12,914	4,070	2,757	5,494	593	
港北区	153,854	99,986	41,782	12,893	28,889	7,045	4,464	16,024	1,356	
緑区	85,240	58,730	21,111	6,573	14,538	5,842	2,197	6,076	423	
青葉区	147,092	97,230	39,562	13,051	26,511	4,324	5,091	15,299	1,797	
都筑区	93,402	58,477	28,530	8,081	20,449	6,363	3,190	10,043	853	
戸塚区	131,083	94,179	32,155	10,549	21,606	8,121	3,740	9,055	690	
栄区	60,796	45,358	13,287	4,334	8,953	3,513	2,025	3,155	260	
泉区	75,547	56,491	16,097	5,570	10,527	4,774	2,014	3,324	415	
瀬谷区	61,552	45,948	13,015	5,039	7,976	3,714	1,776	2,306	180	

1) 5年前の常驻地「不詳」を含む。

5歳以上人口 - 区 (平成12年、22年) (続き)

転出 (区外へ)				5年前の常住地別割合 (%)								
				1)	現住所	現住所以外 (移動者)						
						総数	区内	転入 (区外から)				
市内 へ	他区 へ	県内 市区町村 へ	他県 へ					市内 か	他区 から	県内 市区町村 か	他 県 か	国 外 か
35,845	10,429	8,131	17,285	100.0	66.1	23.5	8.4	15.1	3.2	3.1	8.1	0.7
35,064	15,454	4,991	14,619	100.0	62.8	26.9	7.1	19.7	6.9	2.5	9.6	0.7
15,213	7,514	2,054	5,645	100.0	58.0	29.6	5.9	23.7	9.4	3.4	9.8	1.1
21,083	10,129	2,808	8,146	100.0	59.1	25.2	8.4	16.8	6.2	2.1	6.8	1.7
25,978	13,409	3,807	8,762	100.0	69.6	21.6	7.2	14.4	6.5	1.9	5.2	0.8
30,174	14,060	4,627	11,487	100.0	72.8	21.2	7.5	13.7	6.2	1.9	5.2	0.4
28,855	13,872	4,376	10,607	100.0	70.5	21.7	6.3	15.4	6.6	1.9	6.2	0.7
30,251	13,179	6,066	11,006	100.0	74.2	19.8	7.4	12.4	5.9	2.0	4.1	0.4
24,380	12,407	3,697	8,276	100.0	69.8	21.7	6.9	14.8	6.8	1.9	5.5	0.6
27,202	9,043	6,114	12,045	100.0	73.5	21.5	8.0	13.6	4.1	2.8	6.1	0.6
51,833	17,047	8,794	25,992	100.0	62.0	27.7	8.2	19.5	4.4	2.9	11.3	0.9
26,145	9,160	4,949	12,036	100.0	67.9	24.7	7.6	17.1	6.7	2.6	7.3	0.5
48,929	9,555	10,648	28,726	100.0	64.7	27.2	8.8	18.4	2.9	3.4	10.8	1.3
27,034	8,889	4,830	13,315	100.0	61.8	30.5	8.6	22.0	6.7	3.4	10.9	0.9
34,864	12,867	7,756	14,241	100.0	70.7	24.8	8.1	16.7	6.1	2.8	7.2	0.5
16,252	6,243	4,036	5,973	100.0	73.7	22.1	7.1	15.0	5.9	3.4	5.3	0.4
18,575	7,495	4,862	6,218	100.0	74.4	21.1	7.3	13.8	6.4	2.7	4.3	0.5
16,515	6,382	4,953	5,180	100.0	74.0	20.9	8.0	12.8	5.9	2.9	3.8	0.3
19,492	5,310	4,230	9,952	100.0	63.4	24.0	8.3	15.7	3.1	3.3	8.6	0.7
19,139	7,858	2,683	8,598	100.0	60.1	27.7	7.0	20.7	6.8	2.5	10.7	0.7
7,990	3,707	1,047	3,236	100.0	55.1	29.7	5.8	23.8	9.1	3.5	10.2	1.1
11,190	5,113	1,396	4,681	100.0	55.1	25.7	8.9	16.8	6.2	2.1	7.0	1.5
13,009	6,378	1,886	4,745	100.0	67.9	21.5	7.0	14.5	6.6	2.0	5.3	0.7
15,766	6,878	2,329	6,559	100.0	71.2	21.6	7.3	14.3	6.1	2.0	5.8	0.4
15,208	6,808	2,253	6,147	100.0	68.4	22.0	6.1	15.9	6.5	1.9	6.8	0.7
15,578	6,475	3,040	6,063	100.0	73.3	19.9	7.5	12.5	5.9	2.1	4.2	0.3
12,461	6,015	1,828	4,618	100.0	67.7	22.4	6.8	15.6	6.9	2.0	6.1	0.6
14,333	4,396	3,065	6,872	100.0	71.9	22.3	7.9	14.4	4.2	2.9	6.8	0.6
27,740	8,571	4,489	14,680	100.0	59.2	28.1	8.0	20.1	4.2	2.9	12.2	0.9
13,671	4,520	2,499	6,652	100.0	66.8	24.7	7.5	17.2	6.6	2.6	7.5	0.5
25,834	4,761	5,403	15,670	100.0	63.3	27.5	8.7	18.8	2.8	3.4	11.3	1.3
14,236	4,410	2,451	7,375	100.0	61.1	30.5	8.5	22.0	6.5	3.4	11.1	1.0
18,476	6,440	3,975	8,061	100.0	69.5	25.0	8.1	16.9	6.1	2.8	7.5	0.6
8,269	3,011	2,038	3,220	100.0	72.8	22.3	7.0	15.3	6.0	3.4	5.4	0.4
9,512	3,587	2,478	3,447	100.0	74.1	20.9	7.1	13.8	6.4	2.6	4.2	0.5
8,480	3,090	2,486	2,904	100.0	73.3	20.6	7.9	12.7	5.8	2.9	3.8	0.2
16,353	5,119	3,901	7,333	100.0	69.0	23.0	8.5	14.4	3.2	3.0	7.5	0.7
15,925	7,596	2,308	6,021	100.0	65.6	26.0	7.3	18.8	7.1	2.5	8.5	0.7
7,223	3,807	1,007	2,409	100.0	61.1	29.5	5.9	23.6	9.8	3.4	9.4	1.0
9,893	5,016	1,412	3,465	100.0	63.5	24.6	7.8	16.8	6.1	2.0	6.7	2.0
12,969	7,031	1,921	4,017	100.0	71.3	21.7	7.4	14.2	6.4	1.9	5.1	0.8
14,408	7,182	2,298	4,928	100.0	74.4	20.8	7.7	13.1	6.2	1.8	4.6	0.4
13,647	7,064	2,123	4,460	100.0	72.6	21.3	6.4	14.9	6.8	2.0	5.6	0.6
14,673	6,704	3,026	4,943	100.0	75.1	19.6	7.4	12.3	5.9	2.0	4.1	0.4
11,919	6,392	1,869	3,658	100.0	71.9	21.0	7.0	14.0	6.8	1.8	4.8	0.6
12,869	4,647	3,049	5,173	100.0	74.9	20.8	8.0	12.7	4.0	2.7	5.4	0.6
24,093	8,476	4,305	11,312	100.0	65.0	27.2	8.4	18.8	4.6	2.9	10.4	0.9
12,474	4,640	2,450	5,384	100.0	68.9	24.8	7.7	17.1	6.9	2.6	7.1	0.5
23,095	4,794	5,245	13,056	100.0	66.1	26.9	8.9	18.0	2.9	3.5	10.4	1.2
12,798	4,479	2,379	5,940	100.0	62.6	30.5	8.7	21.9	6.8	3.4	10.8	0.9
16,388	6,427	3,781	6,180	100.0	71.8	24.5	8.0	16.5	6.2	2.9	6.9	0.5
7,983	3,232	1,998	2,753	100.0	74.6	21.9	7.1	14.7	5.8	3.3	5.2	0.4
9,063	3,908	2,384	2,771	100.0	74.8	21.3	7.4	13.9	6.3	2.7	4.4	0.5
8,035	3,292	2,467	2,276	100.0	74.6	21.1	8.2	13.0	6.0	2.9	3.7	0.3

第36表 5年前の常住地又は現住地別5歳以上

その1 平成12年

5年前の常住地, 又は現住地	横浜市	鶴見区	神奈川区	西区	中区	南区	港南区	保土ヶ谷区
常住者 1)	3,251,472	241,197	201,423	74,938	119,272	186,314	211,022	192,429
現住所	2,103,849	155,812	126,451	47,190	69,161	126,365	146,574	129,132
自区内	406,444	36,057	25,680	8,628	23,411	23,700	24,083	20,526
市内他区	275,122	10,993	18,244	8,398	11,277	17,492	18,817	19,679
鶴見区	15,111	…	2,615	429	527	767	580	1,012
神奈川区	20,980	2,122	…	1,040	834	1,070	797	2,294
西区	8,682	255	978	…	1,008	943	404	1,697
中区	12,019	427	747	809	…	2,356	905	834
南区	18,579	586	818	942	2,184	…	3,225	1,638
港南区	20,894	606	719	398	966	2,958	…	1,005
保土ヶ谷区	20,551	691	2,012	1,558	721	1,586	847	…
旭区	20,877	667	1,048	577	421	670	645	3,566
磯子区	18,114	609	758	402	1,590	2,278	3,472	828
金沢区	11,970	464	619	436	653	1,171	1,472	541
港北区	22,488	2,234	4,078	465	624	701	551	1,127
緑区	13,063	417	1,125	141	210	284	268	645
青葉区	14,601	383	551	156	213	241	270	353
都筑区	9,579	300	573	69	164	193	140	336
戸塚区	17,773	491	682	402	425	1,144	2,212	1,751
栄区	10,402	252	313	179	355	458	2,266	432
泉区	9,943	242	271	197	190	352	493	757
瀬谷区	9,496	247	337	198	192	320	270	863
県内他市区町村から	122,545	10,956	6,212	2,476	3,121	4,887	5,600	5,202
川崎市	49,969	8,029	2,526	648	921	1,353	1,274	1,577
横須賀市	12,887	484	640	350	425	959	1,241	486
逗子市	1,962	68	87	41	89	97	158	89
鎌倉市	6,785	194	268	151	234	258	433	362
藤沢市	9,040	324	395	237	264	366	546	482
大和市	6,742	157	247	145	130	194	196	350
相模原市	8,677	371	509	207	249	347	328	343
その他の市町村	26,483	1,329	1,540	697	809	1,313	1,424	1,513
他県から	312,538	25,150	23,381	7,544	8,952	12,368	14,744	16,290
東京都	95,215	8,436	6,374	2,460	3,437	3,932	3,840	3,804
うち特別区部	69,516	6,787	4,815	1,931	2,694	2,982	2,881	2,817
うち町田市	6,503	233	282	82	127	166	141	177
千葉県	26,421	2,189	1,969	711	915	1,142	1,467	1,404
埼玉県	21,951	1,762	1,535	523	655	873	1,113	1,067
その他の道府県	168,951	12,763	13,503	3,850	3,945	6,421	8,324	10,015
国外から	30,934	2,225	1,453	700	3,349	1,502	1,199	1,594
(別掲)								
5年前の常住者が転出2)	403,273	49,150	45,014	17,155	24,854	35,269	44,135	40,705
市内他区へ	275,122	15,111	20,980	8,682	12,019	18,579	20,894	20,551
県内他市区町村へ	123,760	10,027	5,841	2,071	3,158	4,589	6,692	5,628
川崎市	38,917	6,324	2,153	477	791	1,056	1,283	1,351
横須賀市	12,550	537	505	193	371	860	1,292	486
逗子市	2,486	94	101	39	92	114	247	138
鎌倉市	6,937	274	246	121	212	274	530	353
藤沢市	11,638	386	400	204	295	424	777	550
大和市	9,765	233	297	151	154	240	272	473
相模原市	11,695	580	649	177	268	378	571	572
その他の市町村	29,772	1,599	1,490	709	975	1,243	1,720	1,705
他県へ	279,513	24,012	18,193	6,402	9,677	12,101	16,549	14,526
東京都	85,381	6,984	5,232	1,936	3,036	3,362	4,232	4,060
うち特別区部	58,203	5,281	3,859	1,503	2,361	2,425	2,970	2,872
うち町田市	9,954	359	371	89	158	187	267	304
千葉県	27,492	2,581	1,699	611	1,030	1,256	1,934	1,558
埼玉県	20,217	1,894	1,357	406	607	875	1,218	969
その他の道府県	146,423	12,553	9,905	3,449	5,004	6,608	9,165	7,939

1) 5年前の常住地「不詳」を含む。

2) 横浜市については、「市内他区へ」は含まない。

人口 - 市、区 (平成12年、22年)

旭 区	磯子区	金沢区	港北区	緑 区	青葉区	都筑区	戸塚区	栄 区	泉 区	瀬谷区
240,296	156,967	196,725	278,573	149,746	253,741	142,513	238,646	113,033	139,319	115,318
168,446	108,281	137,774	164,203	93,364	138,463	72,096	159,366	82,429	97,936	80,806
27,773	17,110	22,756	38,321	20,951	34,796	15,982	29,724	10,432	13,291	13,223
21,810	15,101	12,113	18,741	15,261	13,758	20,345	19,967	8,089	14,856	10,181
1,024	514	560	2,749	819	582	930	896	242	463	402
1,609	712	568	4,043	1,839	673	1,242	816	295	517	509
756	378	301	417	178	143	191	429	124	247	233
592	1,995	660	580	195	265	314	544	304	279	213
982	2,030	1,111	683	334	361	465	1,706	445	651	418
869	2,995	1,929	742	387	456	636	2,863	2,103	891	371
4,259	589	534	1,079	815	457	688	2,160	305	1,292	958
...	549	501	1,014	1,897	1,026	955	1,157	208	2,660	3,316
650	...	3,023	626	298	326	430	982	1,042	482	318
519	2,333	...	620	286	369	435	837	563	347	305
1,252	548	492	...	2,186	1,828	4,637	771	219	388	387
1,867	194	192	1,483	...	2,955	2,270	326	108	256	322
815	164	251	1,222	3,252	...	5,924	323	77	188	218
498	107	129	1,668	1,703	3,077	...	227	58	157	180
1,110	742	660	785	357	441	467	...	1,585	3,875	644
359	802	739	361	158	233	241	2,532	...	559	163
1,563	229	252	333	156	271	277	2,859	277	...	1,224
3,086	220	211	336	401	295	243	539	134	1,604	...
6,984	4,321	7,430	11,825	5,363	15,628	10,045	8,277	4,371	5,155	4,692
1,754	1,089	1,005	7,013	2,169	9,962	6,945	1,646	511	776	771
532	949	3,553	616	243	289	233	792	468	356	271
69	122	431	118	42	56	40	216	142	72	25
227	350	322	357	100	227	150	1,261	1,451	310	130
509	367	379	525	243	470	283	1,454	682	1,073	441
810	139	165	332	405	884	385	305	79	743	1,076
633	254	317	819	958	1,475	667	356	145	302	397
2,450	1,051	1,258	2,045	1,203	2,265	1,342	2,247	893	1,523	1,581
14,062	11,067	15,193	42,423	13,769	46,183	22,047	19,323	7,042	6,988	6,012
3,900	2,914	3,307	14,288	4,618	17,019	7,228	4,597	1,639	1,775	1,647
2,732	2,170	2,381	11,118	2,687	11,583	5,170	3,285	1,191	1,247	1,045
307	110	133	461	903	2,234	587	200	63	113	184
1,279	1,082	1,379	3,085	1,057	3,242	1,713	1,840	676	708	563
1,109	881	987	2,932	913	2,817	1,637	1,461	519	630	537
7,774	6,190	9,520	22,118	7,181	23,105	11,469	11,425	4,208	3,875	3,265
1,221	1,087	1,456	3,055	1,037	4,913	1,995	1,985	670	1,090	403
45,332	35,574	35,264	65,036	34,510	63,352	24,476	46,942	25,645	22,671	23,311
20,877	18,114	11,970	22,488	13,063	14,601	9,579	17,773	10,402	9,943	9,496
8,638	5,391	8,174	10,760	6,383	13,315	4,356	10,255	5,980	5,829	6,673
1,791	1,141	1,114	6,190	2,037	7,368	2,416	1,459	678	607	681
516	1,174	3,454	442	221	272	184	783	705	320	235
110	196	556	119	46	89	34	214	198	58	41
230	413	446	345	137	214	70	1,153	1,577	229	113
705	549	440	604	224	519	148	2,495	987	1,437	494
1,210	215	211	338	735	1,162	278	457	143	1,078	2,118
1,008	316	401	958	1,635	1,883	572	537	279	341	570
3,068	1,387	1,552	1,764	1,348	1,808	654	3,157	1,413	1,759	2,421
15,817	12,069	15,120	31,788	15,064	35,436	10,541	18,914	9,263	6,899	7,142
4,413	3,338	4,050	11,278	5,385	13,514	3,376	5,108	2,443	1,823	1,811
2,845	2,495	2,980	8,601	2,525	7,741	2,042	3,636	1,742	1,196	1,129
549	172	214	710	1,834	3,238	622	282	132	207	259
1,613	1,385	1,514	2,752	1,228	2,900	1,008	1,841	1,096	776	710
1,174	923	1,075	2,247	1,087	2,453	806	1,358	690	520	558
8,617	6,423	8,481	15,511	7,364	16,569	5,351	10,607	5,034	3,780	4,063

第36表 5年前の常住地又は現住地別5歳以上

その2 平成22年

5年前の常住地, 又は現住地	横浜市	鶴見区	神奈川区	西区	中区	南区	港南区	保土ヶ谷区
常住者 1)	3,504,975	257,454	221,956	89,863	133,346	187,818	212,543	197,924
現住所	2,383,891	170,171	139,395	52,153	78,792	130,704	154,828	139,604
自区内	270,170	21,699	15,866	5,300	11,150	13,553	15,946	12,388
市内他区	197,134	8,197	15,404	8,478	8,254	12,202	13,099	13,106
鶴見区	10,429	…	2,009	368	439	500	380	559
神奈川区	15,454	1,658	…	1,218	672	738	482	1,700
西区	7,514	202	1,086	…	765	796	347	1,335
中区	10,129	330	817	933	…	1,989	713	567
南区	13,409	428	757	737	1,586	…	2,319	1,102
港南区	14,060	402	592	456	524	1,936	…	617
保土ヶ谷区	13,872	441	1,512	1,137	478	959	552	…
旭区	13,179	383	789	500	370	440	427	2,147
磯子区	12,407	356	702	399	959	1,383	2,438	463
金沢区	9,043	359	550	378	432	867	1,211	344
港北区	17,047	1,935	3,056	636	569	479	449	780
緑区	9,160	294	949	168	178	211	206	548
青葉区	9,555	264	431	218	182	189	162	267
都筑区	8,889	277	584	202	192	173	192	323
戸塚区	12,867	380	680	499	347	812	1,508	1,273
栄区	6,243	179	264	175	268	308	1,153	234
泉区	7,495	147	342	261	165	230	394	388
瀬谷区	6,382	162	284	193	128	192	166	459
県内他市区町村から 2)	92,925	8,049	5,586	3,086	2,753	3,658	3,996	3,777
川崎市	36,259	5,632	2,099	910	902	955	836	1,095
相模原市	7,157	366	523	245	224	273	292	287
横須賀市	9,702	382	516	316	332	786	962	322
逗子市	1,439	31	82	86	58	77	103	61
鎌倉市	4,826	126	212	188	203	163	270	218
藤沢市	7,785	298	479	314	231	299	407	361
大和市	5,130	161	242	144	100	138	147	252
その他の市町村	20,323	1,030	1,417	860	693	950	971	1,164
他県から	259,336	20,849	21,329	8,771	9,101	9,738	11,121	12,276
東京都 3)	75,310	6,953	5,942	3,302	3,421	2,684	2,809	3,128
うち特別区部	55,498	5,649	4,505	2,594	2,727	1,988	1,986	2,297
うち町田市	4,962	187	301	145	105	127	102	194
千葉県 3)	19,025	1,618	1,595	724	733	792	887	893
埼玉県 3)	16,971	1,483	1,272	559	641	667	703	831
その他の道府県	148,030	10,795	12,520	4,186	4,306	5,595	6,722	7,424
国外から	25,230	1,751	1,497	948	2,296	1,413	895	1,330
(別掲)								
5年前の常住者が転出 4)	317,058	35,845	35,064	15,213	21,083	25,978	30,174	28,855
市内他区へ	197,134	10,429	15,454	7,514	10,129	13,409	14,060	13,872
県内他市区町村へ	97,499	8,131	4,991	2,054	2,808	3,807	4,627	4,376
川崎市	33,738	5,357	1,895	597	739	983	995	1,257
相模原市	7,963	356	490	181	211	283	304	348
横須賀市	7,699	372	276	162	313	580	694	274
逗子市	1,710	74	69	28	78	90	113	87
鎌倉市	5,326	164	256	112	233	204	397	244
藤沢市	9,638	399	406	216	322	364	623	433
大和市	7,595	217	295	152	100	206	223	363
その他の市町村	23,830	1,192	1,304	606	812	1,097	1,278	1,370
他県へ	219,559	17,285	14,619	5,645	8,146	8,762	11,487	10,607
東京都	71,319	5,603	4,781	1,870	2,695	2,536	3,133	3,288
うち特別区部	48,411	4,290	3,629	1,447	2,113	1,868	2,224	2,417
うち町田市	9,592	305	340	122	176	184	185	239
千葉県	20,209	1,768	1,337	510	814	886	1,190	1,015
埼玉県	15,165	1,365	972	369	545	641	781	713
その他の道府県	112,866	8,549	7,529	2,896	4,092	4,699	6,383	5,591

- 1) 5年前の常住地「不詳」で、当地に現住している者を含む。
- 2) 5年前の常住地が県内で、5年前の常住市区町村「不詳」を含む。
- 3) 5年前の常住地が他県で、5年前の常住市区町村「不詳」を含む。
- 4) 横浜市については、「市内他区へ」は含まない。

人口 - 市、区 (平成12年、22年) (続き)

旭区	磯子区	金沢区	港北区	緑区	青葉区	都筑区	戸塚区	栄区	泉区	瀬谷区
240,695	156,068	199,776	312,893	169,006	290,104	186,267	260,599	119,334	148,281	121,048
178,629	108,981	146,760	194,148	114,688	187,775	115,191	184,219	87,963	110,354	89,536
17,827	10,778	15,892	25,653	12,827	25,435	15,957	21,004	8,419	10,752	9,724
14,112	10,645	8,170	13,708	11,385	8,384	12,436	15,972	7,013	9,431	7,138
573	390	394	1,962	518	338	541	687	233	275	263
1,042	473	412	2,917	1,092	391	953	816	244	331	315
612	332	232	367	171	96	195	421	128	235	194
394	1,453	525	437	231	212	262	529	286	257	194
548	1,562	774	577	252	153	322	1,184	355	459	294
482	2,065	1,207	497	206	209	344	2,157	1,556	565	245
2,793	370	341	758	483	267	414	1,898	233	624	612
...	234	347	678	1,163	528	482	872	233	1,324	2,262
426	...	1,927	461	210	184	246	805	942	295	211
303	1,779	...	484	186	209	281	649	579	246	186
826	354	381	...	1,720	975	3,264	803	241	279	300
1,215	144	172	1,083	...	1,669	1,464	260	117	188	294
485	120	136	850	2,612	...	2,868	278	108	153	232
458	128	111	1,401	1,753	2,527	...	232	92	134	110
715	452	419	554	249	200	341	...	1,330	2,662	446
205	561	434	210	146	90	93	1,542	...	305	76
990	115	214	242	168	142	173	2,376	244	...	904
2,045	113	144	230	225	194	193	463	92	1,099	...
4,863	2,984	5,591	9,032	4,401	9,957	6,380	7,354	4,028	3,939	3,491
1,243	681	829	5,195	1,753	6,665	4,088	1,736	503	573	564
481	211	248	723	848	912	470	369	144	236	305
337	684	2,555	500	162	172	232	636	416	232	160
42	75	276	68	20	39	44	174	137	46	20
121	238	215	210	73	123	106	869	1,257	160	74
351	249	303	494	219	317	254	1,328	614	950	317
594	113	102	259	360	510	277	265	87	578	801
1,676	719	1,033	1,562	939	1,202	899	1,962	864	1,148	1,234
9,946	8,506	12,185	35,355	12,328	31,395	20,347	18,754	6,344	6,396	4,595
2,721	2,037	2,504	11,562	3,898	10,370	5,042	4,676	1,565	1,487	1,209
1,879	1,488	1,830	8,932	2,200	7,318	3,612	3,547	1,111	1,029	806
265	82	107	456	790	1,235	386	172	70	90	148
826	710	916	2,351	817	1,884	1,291	1,535	537	514	402
709	663	719	2,229	834	1,665	1,242	1,427	445	501	381
5,690	5,096	8,046	19,213	6,779	17,476	12,772	11,116	3,797	3,894	2,603
872	947	1,172	2,791	846	3,702	1,747	1,415	516	767	325
30,251	24,380	27,202	51,833	26,145	48,929	27,034	34,864	16,252	18,575	16,515
13,179	12,407	9,043	17,047	9,160	9,555	8,889	12,867	6,243	7,495	6,382
6,066	3,697	6,114	8,794	4,949	10,648	4,830	7,756	4,036	4,862	4,953
1,217	842	1,007	5,014	1,578	6,183	2,636	1,619	542	627	650
634	263	270	708	997	1,158	478	399	151	299	433
314	674	2,221	296	182	162	112	394	317	197	159
51	106	371	128	48	85	47	127	105	77	26
172	293	324	285	110	213	139	887	972	250	71
535	400	413	552	258	444	286	1,678	703	1,234	372
962	169	170	346	524	903	257	361	151	655	1,541
2,181	950	1,338	1,465	1,252	1,500	875	2,291	1,095	1,523	1,701
11,006	8,276	12,045	25,992	12,036	28,726	13,315	14,241	5,973	6,218	5,180
3,202	2,308	3,569	9,556	4,360	11,945	3,873	3,935	1,623	1,591	1,451
2,000	1,715	2,568	7,226	1,839	6,770	2,314	2,943	1,149	1,086	813
497	148	239	700	1,620	3,256	786	217	123	156	299
1,116	832	1,135	2,133	1,073	2,019	1,138	1,361	634	662	586
865	638	765	1,810	846	1,668	865	1,015	414	468	425
5,823	4,498	6,576	12,493	5,757	13,094	7,439	7,930	3,302	3,497	2,718

第37表 5年前の常住地（6区分）、労働力状態（5区分）、

男女，5年前の常住地	労働力人口											
	総数	就業者										
		総数	A 農業，林業	B 漁業	C 鉱業， 石業， 砂利採取業	D 建設業	E 製造業	F 電気・ガス 熱供給 水道業	G 情報通信業	H 運輸業， 郵便業	I 卸売業， 小売業	
1)												
総数												
常住者 2)	3,176,601	1,803,113	1,703,374	7,551	263	220	119,733	214,184	7,088	121,224	105,523	286,283
現住所	2,169,815	1,254,066	1,180,582	6,816	242	128	85,994	144,476	5,076	72,312	76,205	204,932
現住所以外（移動者）	749,969	519,529	495,086	715	21	92	32,952	68,812	1,987	48,532	28,836	80,415
市内	406,395	277,184	263,308	495	19	20	21,231	33,216	1,123	21,454	17,735	43,128
自区内	227,951	154,501	146,778	327	14	10	12,732	18,457	548	11,181	9,670	24,632
他区	178,444	122,683	116,530	168	5	10	8,499	14,759	575	10,273	8,065	18,496
転入（市外から）	343,574	242,345	231,778	220	2	72	11,721	35,596	864	27,078	11,101	37,287
県内他市区町村から	85,450	62,485	59,669	70	1	9	3,544	9,063	284	6,658	3,254	9,146
他県から	236,625	167,061	160,083	144	1	46	7,799	23,685	567	19,222	7,349	26,378
国外から	21,499	12,799	12,026	6	-	17	378	2,848	13	1,198	498	1,763
(別掲)												
5年前の常住者が転出（市外へ）	286,332	202,095	190,354	964	55	50	9,967	31,667	958	19,457	9,245	30,258
県内他市区町村へ	88,666	62,510	59,491	97	2	5	3,676	9,351	270	6,062	3,412	8,906
他県へ	197,666	139,585	130,863	867	53	45	6,291	22,316	688	13,395	5,833	21,352
男												
常住者 2)	1,583,778	1,081,378	1,015,632	4,975	200	184	101,090	165,700	6,059	93,954	86,537	146,749
現住所	1,049,355	738,677	688,291	4,402	182	104	71,904	110,504	4,351	56,026	62,557	101,278
現住所以外（移動者）	379,635	322,339	308,256	558	18	80	28,461	54,490	1,683	37,650	23,577	44,958
市内	199,840	167,097	158,714	388	17	15	18,247	25,486	932	16,757	14,652	22,637
自区内	111,948	92,223	87,498	259	13	10	10,950	14,074	449	8,716	7,968	12,754
他区	87,892	74,874	71,216	129	4	5	7,297	11,412	483	8,041	6,684	9,883
転入（市外から）	179,795	155,242	149,542	170	1	65	10,214	29,004	751	20,893	8,925	22,321
県内他市区町村から	43,086	38,605	37,067	53	1	5	3,009	7,144	244	5,091	2,658	5,005
他県から	126,047	108,180	104,423	112	-	43	6,868	19,462	498	14,870	5,854	16,126
国外から	10,662	8,457	8,052	5	-	17	337	2,398	9	932	413	1,190
(別掲)												
5年前の常住者が転出（市外へ）	157,423	135,731	128,235	708	49	42	8,819	26,360	808	14,985	7,563	19,036
県内他市区町村へ	45,143	39,423	37,680	65	2	3	3,180	7,416	226	4,710	2,802	4,901
他県へ	112,280	96,308	90,555	643	47	39	5,639	18,944	582	10,275	4,761	14,135
女												
常住者 2)	1,592,823	721,735	687,742	2,576	63	36	18,643	48,484	1,029	27,270	18,986	139,534
現住所	1,120,460	515,389	492,291	2,414	60	24	14,090	33,972	725	16,286	13,648	103,654
現住所以外（移動者）	370,334	197,190	186,830	157	3	12	4,491	14,322	304	10,882	5,259	35,457
市内	206,555	110,087	104,594	107	2	5	2,984	7,730	191	4,697	3,083	20,491
自区内	116,003	62,278	59,280	68	1	-	1,782	4,383	99	2,465	1,702	11,878
他区	90,552	47,809	45,314	39	1	5	1,202	3,347	92	2,232	1,381	8,613
市外（転入）	163,779	87,103	82,236	50	1	7	1,507	6,592	113	6,185	2,176	14,966
県内他市区町村から	42,364	23,880	22,602	17	-	4	535	1,919	40	1,567	596	4,141
他県から	110,578	58,881	55,660	32	1	3	931	4,223	69	4,352	1,495	10,252
国外から	10,837	4,342	3,974	1	-	-	41	450	4	266	85	573
(別掲)												
5年前の常住者が転出（市外へ）	128,909	66,364	62,119	256	6	8	1,148	5,307	150	4,472	1,682	11,222
県内他市区町村へ	43,523	23,087	21,811	32	-	2	496	1,935	44	1,352	610	4,005
他県へ	85,386	43,277	40,308	224	6	6	652	3,372	106	3,120	1,072	7,217

1) 労働力状態「不詳」を含む。
2) 5年前の常住地「不詳」を含む。

産業（大分類）、男女別15歳以上人口 — 市（平成22年）

												非労働力人口				
J	K	L	M	N	O	P	Q	R	S	T		完全失業者	総数	家事	通学	その他
金融業、 保険業	不動産業、 貸付業	学術・技術 研究開発 サービス業	宿泊業、 飲食サービス業	生活関連 サービス業、 娯楽業	教育、学 習支援業	医療、福 祉	複合サー ビス事業	サービス業 （他に分類 されないもの）	公務員 （他に分類 されるものを 除く）	分類不能 の産業						
59,749	51,899	88,232	96,975	59,643	77,161	158,540	4,675	115,193	42,196	87,042	99,739	1,082,713	535,772	191,280	355,661	
41,537	39,558	59,626	67,791	42,764	56,145	110,017	3,420	85,463	27,696	50,384	73,484	834,875	409,574	138,667	286,634	
18,070	12,207	28,333	28,706	16,628	20,860	47,877	1,246	29,274	14,348	15,175	24,443	219,122	122,125	42,315	54,682	
8,499	7,181	13,310	15,482	9,247	10,610	27,375	846	17,101	6,680	8,556	13,876	121,511	65,199	18,674	37,638	
4,788	3,923	7,087	9,046	5,265	5,756	14,916	433	9,487	3,145	5,361	7,723	68,400	36,191	12,748	19,461	
3,711	3,258	6,223	6,436	3,982	4,854	12,459	413	7,614	3,535	3,195	6,153	53,111	29,008	5,926	18,177	
9,571	5,026	15,023	13,224	7,381	10,250	20,502	400	12,173	7,668	6,619	10,567	97,611	56,926	23,641	17,044	
2,031	1,563	3,549	2,699	1,976	2,379	6,369	148	3,424	1,998	1,504	2,816	21,963	14,043	2,553	5,367	
7,223	3,354	10,468	9,603	5,160	7,064	13,676	251	8,236	5,526	4,331	6,978	67,431	38,239	18,055	11,137	
317	109	1,006	922	245	807	457	1	513	144	784	773	8,217	4,644	3,033	540	
9,331	4,298	12,245	8,535	5,741	8,323	15,711	471	9,903	7,545	5,630	11,741	78,254	49,474	11,036	17,744	
2,037	1,421	3,655	2,822	1,923	2,483	6,106	176	3,359	2,175	1,553	3,019	23,856	15,460	2,741	5,655	
7,294	2,877	8,590	5,713	3,818	5,840	9,605	295	6,544	5,370	4,077	8,722	54,398	34,014	8,295	12,089	
28,656	32,810	61,670	40,836	24,764	32,434	37,515	2,452	71,434	29,870	47,743	65,746	337,095	42,601	103,711	190,783	
18,661	24,841	41,800	27,191	17,223	23,279	25,023	1,789	52,913	19,150	25,113	50,386	273,528	38,822	73,684	161,022	
9,920	7,877	19,672	13,411	7,437	9,086	12,334	658	18,229	10,589	7,568	14,083	51,836	3,465	24,092	24,279	
3,935	4,629	9,077	6,723	4,012	4,374	6,731	478	10,563	4,718	4,343	8,383	28,805	2,173	9,882	16,750	
2,260	2,525	4,832	3,683	2,250	2,322	3,478	232	5,772	2,177	2,774	4,725	17,031	1,278	6,792	8,961	
1,675	2,104	4,245	3,040	1,762	2,052	3,253	246	4,791	2,541	1,569	3,658	11,774	895	3,090	7,789	
5,985	3,248	10,595	6,688	3,425	4,712	5,603	180	7,666	5,871	3,225	5,700	23,031	1,292	14,210	7,529	
986	998	2,427	1,289	885	1,061	1,779	77	2,137	1,510	708	1,538	4,055	344	1,358	2,353	
4,789	2,190	7,459	4,891	2,460	3,263	3,735	103	5,242	4,269	2,189	3,757	16,957	829	11,293	4,835	
210	60	709	508	80	388	89	-	287	92	328	405	2,019	119	1,559	341	
6,096	2,948	8,703	4,350	2,915	4,119	4,734	282	6,568	5,921	3,229	7,496	18,400	1,961	6,580	9,859	
1,015	956	2,621	1,353	913	1,111	1,685	99	2,155	1,648	819	1,743	4,446	394	1,466	2,586	
5,081	1,992	6,082	2,997	2,002	3,008	3,049	183	4,413	4,273	2,410	5,753	13,954	1,567	5,114	7,273	
31,093	19,089	26,562	56,139	34,879	44,727	121,025	2,223	43,759	12,326	39,299	33,993	745,618	493,171	87,569	164,878	
22,876	14,717	17,826	40,600	25,541	32,866	84,994	1,631	32,550	8,546	25,271	23,098	561,347	370,752	64,983	125,612	
8,150	4,330	8,661	15,295	9,191	11,774	35,543	588	11,045	3,759	7,607	10,360	167,286	118,660	18,223	30,403	
4,564	2,552	4,233	8,759	5,235	6,236	20,644	368	6,538	1,962	4,213	5,493	92,706	63,026	8,792	20,888	
2,528	1,398	2,255	5,363	3,015	3,434	11,438	201	3,715	968	2,587	2,998	51,369	34,913	5,956	10,500	
2,036	1,154	1,978	3,396	2,220	2,802	9,206	167	2,823	994	1,626	2,495	41,337	28,113	2,836	10,388	
3,586	1,778	4,428	6,536	3,956	5,538	14,899	220	4,507	1,797	3,394	4,867	74,580	55,634	9,431	9,515	
1,045	565	1,122	1,410	1,091	1,318	4,590	71	1,287	488	796	1,278	17,908	13,699	1,195	3,014	
2,434	1,164	3,009	4,712	2,700	3,801	9,941	148	2,994	1,257	2,142	3,221	50,474	37,410	6,762	6,302	
107	49	297	414	165	419	368	1	226	52	456	368	6,198	4,525	1,474	199	
3,235	1,350	3,542	4,185	2,826	4,204	10,977	189	3,335	1,624	2,401	4,245	59,854	47,513	4,456	7,885	
1,022	465	1,034	1,469	1,010	1,372	4,421	77	1,204	527	734	1,276	19,410	15,066	1,275	3,069	
2,213	885	2,508	2,716	1,816	2,832	6,556	112	2,131	1,097	1,667	2,969	40,444	32,447	3,181	4,816	

第38表 常住地又は従業地・通学地による人口、15歳以上就業者数

区 分	昭和30年	昭和35年	昭和40年	昭和45年	昭和50年	
人口						
常住人口（夜間人口）	A	1,143,687	1,375,710	1,788,915	2,238,264	2,621,771
市内残留人口	1)	1,066,272	1,204,720	1,507,373	1,845,129	2,135,748
従業も通学もしていない		…	…	…	1,552,735	949,912
自区で従業・通学		256,914	341,052	458,266		815,176
他区で従業・通学		113,549	171,576	238,650		292,394
市外への流出口	B	77,415	170,990	281,542	393,135	486,023
県内で従業・通学		33,628	…	110,862	…	…
他県で従業・通学		43,787	…	170,680	…	…
市外からの流入人口	C	72,419	119,821	169,024	207,585	240,246
県内で常住		48,354	…	114,684	…	…
他県で常住		24,065	…	54,340	…	…
流入超過人口	C-B	△ 4,996	△ 51,169	△ 112,518	△ 185,550	△ 245,777
昼間人口	D=A+(C-B)	1,138,691	1,324,541	1,676,397	2,052,714	2,375,994
昼夜間人口比率	D/A×100	99.6	96.3	93.7	91.7	90.6
15歳以上就業者						
常住地による就業者	A	447,878	604,504	846,648	1,058,905	1,184,241
市内で従業		370,463	456,875	612,811	724,783	769,431
自宅で従業	}	256,914	307,078	411,001	165,789	168,033
自宅外の自区で従業						
他区で従業						
市外へ流出	B	77,415	147,629	233,837	334,122	414,810
県内で従業		33,628	…	96,028	131,068	146,807
他県で従業		43,787	…	137,809	203,054	268,003
市外から流入	C	72,419	101,276	138,934	170,682	196,256
県内で常住		48,354	…	99,144	121,783	143,954
他県で常住		24,065	…	39,790	48,899	52,302
流入超過	C-B	△ 4,996	△ 46,353	△ 94,903	△ 163,440	△ 218,554
従業地による就業者	D=A+(C-B)	442,882	558,151	751,745	895,465	965,687
就従比率	D/A×100	98.9	92.3	88.8	84.6	81.5
15歳以上通学者						
常住地による通学者	A	…	79,114	131,810	137,612	169,094
市内で通学		…	55,753	84,105	83,425	103,389
自区で通学		…	33,974	47,265	43,702	51,235
他区で通学		…	21,779	36,840	39,723	52,154
市外へ流出	B	…	23,361	47,705	54,187	65,705
県内で通学		…	…	14,834	13,694	17,806
他県で通学		…	…	32,871	40,493	47,899
市外から流入	C	…	18,545	30,090	33,969	40,324
県内で常住		…	…	15,540	18,165	21,838
他県で常住		…	…	14,550	15,804	18,486
流入超過	C-B	…	△ 4,816	△ 17,615	△ 20,218	△ 25,381
通学地による通学者	D=A+(C-B)	…	74,298	114,195	117,394	143,713

1) 常住人口－流出口

及び15歳以上通学者数 — 市（昭和30年～平成22年）

昭和55年	昭和60年	平成2年	平成7年	平成12年	平成17年	平成22年
2,770,880	2,990,133	3,203,195	3,303,708	3,414,860	3,545,447	3,688,773
2,234,415	2,364,410	2,457,863	2,543,382	2,684,235	2,805,799	2,965,032
912,624	927,320	968,019	1,047,467	1,167,859	1,248,924	1,201,381
903,286	956,788	914,996	866,816	859,284	860,136	812,486
412,917	471,988	562,013	605,167	589,178	590,158	538,055
536,465	625,723	745,332	760,326	730,625	739,648	723,741
181,059	213,011	239,308	242,423	230,463	231,412	227,568
355,406	412,712	506,024	517,903	500,162	508,236	496,173
276,415	315,923	382,389	420,490	406,931	399,345	410,298
194,289	220,375	271,650	298,120	288,268	281,738	283,315
82,126	95,548	110,739	122,370	118,663	117,607	126,983
△ 260,050	△ 309,800	△ 362,943	△ 339,836	△ 323,694	△ 340,303	△ 313,443
2,510,830	2,680,333	2,840,252	2,963,872	3,091,166	3,205,144	3,375,330
90.6	89.6	88.7	89.7	90.5	90.4	91.5
1,258,353	1,425,917	1,618,075	1,700,629	1,699,750	1,736,859	1,703,374
803,377	890,313	980,730	1,045,874	1,061,575	1,083,738	990,578
162,525	130,642	143,705	119,297	122,857	116,859	94,914
312,337	381,768	385,097	422,391	434,044	454,451	431,176
328,515	377,903	451,928	504,186	504,674	512,428	464,488
454,976	535,604	637,345	654,755	638,175	653,121	634,005
157,825	186,123	206,937	210,587	199,855	201,742	194,717
297,151	349,481	430,408	444,168	438,320	451,379	439,288
228,108	260,815	310,896	347,432	346,203	345,411	353,930
168,111	189,162	227,576	253,482	251,615	248,323	247,794
59,997	71,653	83,320	93,950	94,588	97,088	106,136
△ 226,868	△ 274,789	△ 326,449	△ 307,323	△ 291,972	△ 307,710	△ 280,075
1,031,485	1,151,128	1,291,626	1,393,306	1,407,778	1,429,149	1,423,299
82.0	80.7	79.8	81.9	82.8	82.3	83.6
205,683	245,316	276,252	246,659	219,058	193,709	191,280
129,498	162,119	176,574	151,288	136,576	117,801	99,472
64,369	87,035	84,384	68,734	68,826	57,837	43,523
65,129	75,084	92,190	82,554	67,750	59,964	55,949
76,185	83,197	99,678	95,371	82,482	75,908	78,372
20,832	23,880	28,564	26,948	25,771	24,583	27,158
55,353	59,317	71,114	68,423	56,711	51,325	51,214
43,886	49,860	65,586	66,312	54,498	47,710	49,942
23,704	27,933	40,248	40,261	32,651	29,316	31,313
20,182	21,927	25,338	26,051	21,847	18,394	18,629
△ 32,299	△ 33,337	△ 34,092	△ 29,059	△ 27,984	△ 28,198	△ 28,430
173,384	211,979	242,160	217,600	191,074	165,511	162,850

第39表 常住地又は従業地・通学地による人口、15歳以上就業者数

その1 人口

地 域	昭和30年	昭和35年	昭和40年	昭和45年	昭和50年
常住人口（夜間人口）					
横 浜 市	1, 143, 687	1, 375, 710	1, 788, 915	2, 238, 264	2, 621, 771
鶴 見 区	201, 028	230, 377	255, 755	256, 360	242, 808
神 奈 川 区	142, 797	172, 068	196, 258	207, 362	213, 645
西 区	100, 446	104, 173	104, 255	97, 906	89, 015
中 区	105, 925	123, 624	136, 882	132, 470	131, 346
南 区	171, 525	194, 558	248, 108	193, 221	198, 187
港 南 区	…	…	…	104, 426	151, 682
保 土 ヶ 谷 区	96, 822	143, 804	223, 038	166, 766	177, 092
旭 区	…	…	…	161, 187	200, 245
磯 子 区	67, 991	74, 458	95, 716	116, 018	156, 165
金 沢 区	63, 974	71, 446	86, 251	108, 693	135, 349
港 北 区	111, 095	147, 688	235, 046	221, 511	255, 275
緑 区	…	…	…	147, 156	236, 251
青 葉 区	…	…	…	…	…
都 区	…	…	…	…	…
戸 塚 区	82, 084	113, 514	207, 606	248, 696	339, 420
栄 区	…	…	…	…	…
泉 区	…	…	…	…	…
瀬 谷 区	…	…	…	76, 492	95, 291
昼間人口					
横 浜 市	1, 138, 691	1, 324, 541	1, 676, 397	2, 052, 714	2, 375, 994
鶴 見 区	205, 880	236, 434	257, 514	266, 908	254, 131
神 奈 川 区	143, 157	170, 611	191, 040	206, 127	212, 211
西 区	106, 437	111, 920	119, 178	112, 423	115, 633
中 区	157, 686	182, 362	219, 196	226, 135	240, 680
南 区	150, 692	162, 760	198, 399	161, 939	157, 264
港 南 区	…	…	…	76, 018	113, 027
保 土 ヶ 谷 区	82, 805	114, 827	170, 327	134, 069	144, 039
旭 区	…	…	…	113, 195	144, 671
磯 子 区	60, 235	58, 731	78, 992	101, 215	130, 915
金 沢 区	61, 872	63, 791	74, 967	90, 243	115, 482
港 北 区	94, 747	124, 453	196, 043	189, 202	218, 534
緑 区	…	…	…	113, 412	184, 925
青 葉 区	…	…	…	…	…
都 区	…	…	…	…	…
戸 塚 区	75, 180	98, 652	170, 741	209, 551	275, 726
栄 区	…	…	…	…	…
泉 区	…	…	…	…	…
瀬 谷 区	…	…	…	52, 277	68, 756
昼夜間人口比率 1)					
横 浜 市	99. 6	96. 3	93. 7	91. 7	90. 6
鶴 見 区	102. 4	102. 6	100. 7	104. 1	104. 7
神 奈 川 区	100. 3	99. 2	97. 3	99. 4	99. 3
西 区	106. 0	107. 4	114. 3	114. 8	129. 9
中 区	148. 9	147. 5	160. 1	170. 7	183. 2
南 区	87. 9	83. 7	80. 0	83. 8	79. 4
港 南 区	…	…	…	72. 8	74. 5
保 土 ヶ 谷 区	85. 5	79. 8	76. 4	80. 4	81. 3
旭 区	…	…	…	70. 2	72. 2
磯 子 区	88. 6	78. 9	82. 5	87. 2	83. 8
金 沢 区	96. 7	89. 3	86. 9	83. 0	85. 3
港 北 区	85. 3	84. 3	83. 4	85. 4	85. 6
緑 区	…	…	…	77. 1	78. 3
青 葉 区	…	…	…	…	…
都 区	…	…	…	…	…
戸 塚 区	91. 6	86. 9	82. 2	84. 3	81. 2
栄 区	…	…	…	…	…
泉 区	…	…	…	…	…
瀬 谷 区	…	…	…	68. 3	72. 2

1) 常住人口100人当たりの昼間人口（従業地・通学地による人口）。

及び15歳以上通学者数 — 市、区（昭和30年～平成22年）

昭和55年	昭和60年	平成2年	平成7年	平成12年	平成17年	平成22年
2,770,880	2,990,133	3,203,195	3,303,708	3,414,860	3,545,447	3,688,773
231,225	236,894	247,400	250,824	253,241	262,828	272,178
201,391	200,978	203,938	205,689	210,060	221,353	233,429
80,416	78,644	76,030	75,209	77,787	83,087	94,867
121,357	118,015	115,191	116,722	123,851	136,927	146,033
191,711	191,194	193,160	192,186	194,126	192,090	196,153
185,591	206,912	223,073	222,283	221,491	221,244	221,411
179,736	183,849	194,817	197,335	201,498	202,707	206,634
210,782	234,470	248,202	250,926	251,757	248,764	251,086
156,520	162,382	168,320	168,494	164,304	161,067	163,237
154,635	176,006	197,207	203,917	205,371	209,499	209,274
264,946	279,805	304,165	279,118	292,733	306,176	329,471
289,588	365,782	424,535	148,498	157,974	169,742	177,631
...	248,580	269,894	291,420	304,297
...	116,763	153,669	177,395	201,271
401,861	443,951	238,107	243,371	250,865	259,567	274,324
...	...	123,451	122,865	117,917	122,265	124,866
...	...	126,519	139,457	146,659	151,988	155,698
101,121	111,251	119,080	121,471	121,663	127,328	126,913
2,510,830	2,680,333	2,840,252	2,963,872	3,091,166	3,205,144	3,375,330
245,314	245,851	246,500	248,365	241,897	244,497	250,323
206,837	208,297	213,345	215,975	213,688	220,635	233,168
113,866	123,140	139,535	154,011	163,196	165,178	170,450
233,642	239,701	254,526	256,701	250,575	250,485	243,277
152,850	151,445	150,123	147,916	149,145	146,969	154,387
137,316	148,359	154,021	155,315	163,325	167,649	173,691
148,284	145,435	150,381	156,022	162,702	164,348	173,514
150,937	163,652	169,662	173,893	183,172	188,739	197,891
129,117	131,303	129,919	129,157	128,808	128,951	136,711
134,236	157,566	173,805	182,847	185,456	191,145	195,740
229,826	245,832	270,173	263,048	276,674	285,465	309,610
233,239	289,421	334,630	125,379	128,989	135,432	146,647
...	172,658	197,131	218,794	234,794
...	111,233	150,707	174,835	193,939
319,702	347,826	200,171	204,246	214,652	222,150	238,630
...	...	82,967	82,478	85,167	89,874	97,103
...	...	84,254	94,865	103,408	111,704	121,197
75,664	82,505	86,240	89,763	92,474	98,294	104,258
90.6	89.6	88.7	89.7	90.5	90.4	91.5
106.1	103.8	99.6	99.0	95.5	93.0	92.0
102.7	103.6	104.6	105.0	101.7	99.7	99.9
141.6	156.6	183.5	204.8	209.8	198.8	179.7
192.5	203.1	221.0	219.9	202.3	182.9	166.6
79.7	79.2	77.7	77.0	76.8	76.5	78.7
74.0	71.7	69.0	69.9	73.7	75.8	78.4
82.5	79.1	77.2	79.1	80.7	81.1	84.0
71.6	69.8	68.4	69.3	72.8	75.9	78.8
82.5	80.9	77.2	76.7	78.4	80.1	83.8
86.8	89.5	88.1	89.7	90.3	91.2	93.5
86.7	87.9	88.8	94.2	94.5	93.2	94.0
80.5	79.1	78.8	84.4	81.7	79.8	82.6
...	69.5	73.0	75.1	77.2
...	95.3	98.1	98.6	96.4
79.6	78.3	84.1	83.9	85.6	85.6	87.0
...	...	67.2	67.1	72.2	73.5	77.8
...	...	66.6	68.0	70.5	73.5	77.8
74.8	74.2	72.4	73.9	76.0	77.2	82.1

第39表 常住地又は従業地・通学地による人口、15歳以上就業者数

その2 15歳以上就業者

地 域	昭和30年	昭和35年	昭和40年	昭和45年	昭和50年
常住地による就業者数 1)					
横 浜 市	447,878	604,504	846,648	1,058,905	1,184,241
鶴 見 区	78,260	105,907	126,958	130,932	121,522
神 奈 川 区	54,449	74,662	92,077	99,788	101,313
西 区	40,069	46,964	51,292	49,041	44,155
中 区	46,866	58,862	70,460	67,555	65,748
南 区	67,488	85,031	117,037	93,489	93,916
港 南 区	…	…	…	46,857	63,441
保 土 ヶ 谷 区	37,149	59,815	97,643	75,368	78,062
旭 区	…	…	…	69,092	82,480
磯 子 区	25,709	31,488	45,456	55,296	70,013
金 沢 区	21,628	28,577	39,710	51,486	59,492
港 北 区	44,292	63,677	107,997	104,439	117,078
緑 区	…	…	…	66,830	102,588
青 葉 区	…	…	…	…	…
都 区	…	…	…	…	…
戸 塚 区	31,968	49,521	98,018	115,248	143,238
栄 区	…	…	…	…	…
泉 区	…	…	…	…	…
瀬 谷 区	…	…	…	33,484	41,195
従業地による就業者数 2)					
横 浜 市	442,882	558,151	751,745	895,465	965,687
鶴 見 区	83,112	114,555	133,104	142,968	133,002
神 奈 川 区	54,809	72,092	86,327	94,718	94,384
西 区	46,060	56,887	69,161	66,009	72,641
中 区	98,627	115,946	149,159	154,885	168,482
南 区	46,655	53,926	71,415	63,775	58,108
港 南 区	…	…	…	20,864	28,552
保 土 ヶ 谷 区	23,132	32,653	50,250	47,054	46,644
旭 区	…	…	…	26,244	33,421
磯 子 区	17,953	18,299	31,378	44,209	49,435
金 沢 区	19,526	18,678	24,954	29,389	35,118
港 北 区	27,944	37,202	66,158	70,050	77,619
緑 区	…	…	…	37,875	57,750
青 葉 区	…	…	…	…	…
都 区	…	…	…	…	…
戸 塚 区	25,064	37,913	69,839	84,225	91,417
栄 区	…	…	…	…	…
泉 区	…	…	…	…	…
瀬 谷 区	…	…	…	13,200	19,114
就従比率 3)					
横 浜 市	98.9	92.3	88.8	84.6	81.5
鶴 見 区	106.2	108.2	104.8	109.2	109.4
神 奈 川 区	100.7	96.6	93.8	94.9	93.2
西 区	115.0	121.1	134.8	134.6	164.5
中 区	210.4	197.0	211.7	229.3	256.3
南 区	69.1	63.4	61.0	68.2	61.9
港 南 区	…	…	…	44.5	45.0
保 土 ヶ 谷 区	62.3	54.6	51.5	62.4	59.8
旭 区	…	…	…	38.0	40.5
磯 子 区	69.8	58.1	69.0	79.9	70.6
金 沢 区	90.3	65.4	62.8	57.1	59.0
港 北 区	63.1	58.4	61.3	67.1	66.3
緑 区	…	…	…	56.7	56.3
青 葉 区	…	…	…	…	…
都 区	…	…	…	…	…
戸 塚 区	78.4	76.6	71.3	73.1	63.8
栄 区	…	…	…	…	…
泉 区	…	…	…	…	…
瀬 谷 区	…	…	…	39.4	46.4

1) 平成22年は、従業地「不詳」を含む。

2) 平成22年は、従業地「不詳」で、当地に常住している者を含む。

3) 市民就業者（常住地による就業者）100人当たりの市内従業者（従業地による就業者）。

及び15歳以上通学者数 — 市、区（昭和30年～平成22年）（続き）

昭和55年	昭和60年	平成2年	平成7年	平成12年	平成17年	平成22年
1,258,353	1,425,917	1,618,075	1,700,629	1,699,750	1,736,859	1,703,374
115,313	122,067	133,521	136,747	134,879	136,954	132,724
96,899	100,540	108,258	109,814	108,377	112,484	113,520
40,244	39,820	40,401	40,667	40,115	43,248	45,980
62,123	61,352	62,727	61,304	59,783	63,669	60,977
91,614	94,463	99,530	100,263	96,956	94,022	91,476
77,783	93,266	108,344	111,551	107,900	106,087	101,328
81,063	87,661	98,532	100,478	99,338	99,371	94,917
89,808	107,341	122,106	126,647	122,476	117,809	113,501
70,879	76,848	84,882	87,354	82,541	80,597	74,474
67,341	78,867	93,167	99,243	98,135	100,076	95,645
124,124	138,400	160,550	151,322	153,808	159,278	160,462
126,931	171,393	209,147	75,781	78,292	82,881	81,590
...	123,681	130,734	139,586	137,185
...	60,376	76,482	85,104	91,660
169,435	202,226	117,044	123,510	123,794	126,303	127,251
...	...	58,349	61,698	57,680	58,319	55,035
...	...	62,522	69,456	69,889	71,736	69,613
44,796	51,673	58,995	60,737	58,571	59,335	56,036
1,031,485	1,151,128	1,291,626	1,393,306	1,407,778	1,429,149	1,423,299
128,507	127,741	130,452	134,493	124,631	121,031	112,974
95,546	100,410	106,206	108,065	104,193	104,311	105,952
74,565	82,511	98,547	111,738	121,023	120,728	118,820
166,912	175,286	192,380	192,107	178,844	170,941	152,444
57,640	58,325	58,838	59,180	54,088	51,269	51,606
35,658	44,359	50,806	54,799	58,002	59,718	60,639
49,770	49,231	55,294	60,125	62,642	10,641	63,866
38,525	46,200	54,380	59,350	61,507	64,131	65,983
48,593	51,425	53,427	55,310	53,213	53,370	52,358
42,488	55,894	66,351	75,227	75,506	80,333	80,184
87,895	102,627	125,177	131,698	135,523	137,528	139,806
77,937	105,519	129,659	51,217	48,249	48,371	50,588
...	56,903	64,314	74,028	77,134
...	59,080	78,228	87,827	91,300
104,893	124,951	87,984	92,599	94,646	95,131	96,688
...	...	24,829	27,690	28,877	28,921	29,396
...	...	26,680	31,380	32,391	35,994	38,398
22,556	26,649	30,616	32,345	31,901	32,803	35,163
82.0	80.7	79.8	81.9	82.8	82.3	83.6
111.4	104.6	97.7	98.4	92.4	88.4	85.1
98.6	99.9	98.1	98.4	96.1	92.7	93.3
185.3	207.2	243.9	274.8	301.7	279.2	258.4
268.7	285.7	306.7	313.4	299.2	268.5	250.0
62.9	61.7	59.1	59.0	55.8	54.5	56.4
45.8	47.6	46.9	49.1	53.8	56.3	59.8
61.4	56.2	56.1	59.8	63.1	10.7	67.3
42.9	43.0	44.5	46.9	50.2	54.4	58.1
68.6	66.9	62.9	63.3	64.5	66.2	70.3
63.1	70.9	71.2	75.8	76.9	80.3	83.8
70.8	74.2	78.0	87.0	88.1	86.3	87.1
61.4	61.6	62.0	67.6	61.6	58.4	62.0
...	46.0	49.2	53.0	56.2
...	97.9	102.3	103.2	99.6
61.9	61.8	75.2	75.0	76.5	75.3	76.0
...	...	42.6	44.9	50.1	49.6	53.4
...	...	42.7	45.2	46.3	50.2	55.2
50.4	51.6	51.9	53.3	54.5	55.3	62.8

第39表 常住地又は従業地・通学地による人口、15歳以上就業者数

その3 15歳以上通学者

地 域	昭和30年	昭和35年	昭和40年	昭和45年	昭和50年
常住地による通学者数 1)					
横 浜 市	…	79,114	131,810	137,612	169,094
鶴 見 区	…	12,474	18,315	15,472	15,738
神 奈 川 区	…	11,683	17,148	16,273	17,423
西 区	…	5,480	7,674	6,202	5,907
中 区	…	6,424	9,176	7,800	8,135
南 区	…	9,796	16,550	11,978	12,760
港 南 区	…	…	…	5,187	8,332
保 土 ヶ 谷 区	…	7,090	15,169	9,459	11,463
旭 区	…	…	…	8,356	12,988
磯 子 区	…	4,638	6,908	6,774	9,158
金 沢 区	…	5,573	8,624	8,493	9,838
港 北 区	…	10,369	19,457	16,707	20,208
緑 区	…	…	…	8,304	12,921
青 葉 区	…	…	…	…	…
都 区	…	…	…	…	…
戸 塚 区	…	5,587	12,789	12,126	18,140
栄 区	…	…	…	…	…
泉 区	…	…	…	…	…
瀬 谷 区	…	…	…	4,481	6,083
通学地による通学者数 2)					
横 浜 市	…	74,298	114,195	117,394	143,713
鶴 見 区	…	9,883	13,928	14,316	16,126
神 奈 川 区	…	12,796	17,680	19,463	21,770
西 区	…	3,304	4,728	4,201	4,417
中 区	…	8,078	12,791	12,045	12,609
南 区	…	9,103	12,463	10,727	8,057
港 南 区	…	…	…	2,563	4,322
保 土 ヶ 谷 区	…	5,275	9,851	5,142	10,045
旭 区	…	…	…	4,160	7,592
磯 子 区	…	2,100	4,262	3,484	4,559
金 沢 区	…	7,817	12,096	12,402	14,650
港 北 区	…	13,609	22,293	19,334	23,651
緑 区	…	…	…	3,935	6,679
青 葉 区	…	…	…	…	…
都 区	…	…	…	…	…
戸 塚 区	…	2,333	4,103	4,905	7,498
栄 区	…	…	…	…	…
泉 区	…	…	…	…	…
瀬 谷 区	…	…	…	717	1,738

1) 平成22年は、通学地「不詳」を含む。

2) 平成22年は、通学地「不詳」で、当地に常住している者を含む。

及び15歳以上通学者数 — 市、区（昭和30年～平成22年）（続き）

昭和55年	昭和60年	平成2年	平成7年	平成12年	平成17年	平成22年
205,683	245,316	276,252	246,659	219,058	193,709	191,280
15,716	16,143	17,175	15,359	13,612	12,096	11,733
16,572	15,818	16,011	15,094	14,331	12,536	11,735
5,289	5,170	5,253	4,665	4,244	3,903	3,851
7,893	7,807	7,494	6,125	5,667	5,611	5,574
12,946	13,688	14,119	11,834	9,909	8,781	8,237
13,004	17,239	20,369	16,569	13,758	11,598	10,950
13,696	15,405	16,419	15,194	13,646	11,783	11,300
17,038	21,032	22,269	18,570	15,691	12,898	12,297
10,685	11,995	13,293	11,731	9,707	7,948	7,543
12,063	15,085	18,930	18,230	16,367	13,604	12,287
23,434	26,054	27,577	22,371	20,610	18,329	18,156
21,823	31,324	39,768	11,728	10,350	9,426	9,433
...	22,561	21,535	20,642	21,707
...	7,570	8,979	9,839	12,120
28,250	39,552	21,911	19,161	16,792	14,027	14,202
...	...	13,703	11,219	7,915	6,517	5,898
...	...	11,940	10,224	9,061	8,171	8,220
7,274	9,004	10,021	8,454	6,884	6,000	6,037
173,384	211,979	242,160	217,600	191,074	165,511	162,850
16,920	19,527	19,451	15,753	13,298	10,476	10,088
21,846	21,798	26,430	26,128	21,375	19,370	18,593
4,831	7,447	10,988	12,796	9,021	8,683	7,022
13,179	13,519	14,909	12,682	10,913	9,548	8,890
7,586	8,896	10,660	7,522	6,504	5,098	5,317
7,334	8,666	10,008	7,534	6,519	5,396	4,868
13,231	15,283	15,397	14,496	12,073	10,641	9,947
9,603	12,499	12,569	10,022	9,111	7,503	7,191
5,537	6,948	7,303	5,890	4,768	4,222	4,030
16,643	19,676	22,635	21,110	18,928	14,690	13,896
25,504	28,626	30,065	26,576	23,407	19,955	19,727
14,083	20,981	28,705	12,017	10,316	8,495	8,291
...	14,167	15,963	14,841	14,051
...	3,666	4,969	5,573	6,446
13,380	23,089	14,490	12,593	11,041	9,170	10,659
...	...	7,060	5,130	4,155	3,773	3,965
...	...	5,908	4,277	4,178	4,362	5,555
3,707	5,024	5,582	5,241	4,535	3,715	4,314

第40表 常住地又は従業地・通学地による年齢（5歳階級）、

その1 平成17年

男女、年齢 (5歳階級)	常 住 地 に よ る 人 口							常住地に	
	総 数 (夜間人口)	従業も通 学もして いない	自 宅 で 従 業	自 宅 外 の 自 区 で 従 業・通学	市 内 他 区 で 従 業・通学	県内他市 区町村で 従 業・通学	他 県 で 従 業・通学	総 数	うち自宅 外の自区 で 従 業
総数	3,545,447	1,248,924	116,859	743,277	590,158	231,412	508,236	1,736,859	454,451
15歳未満	481,960	222,586	-	230,989	17,766	5,087	5,532	-	-
15～19歳	168,161	6,270	332	56,947	55,544	19,417	25,879	27,991	14,946
20～24歳	212,414	22,192	1,623	51,885	52,769	20,892	53,058	125,632	38,741
25～29歳	250,259	43,467	3,520	41,972	63,809	24,591	59,372	187,910	40,489
30～34歳	315,124	77,956	7,370	46,618	71,385	28,947	69,247	221,773	46,084
35～39歳	302,426	77,562	9,842	48,031	62,418	27,388	66,720	213,689	47,832
40～44歳	259,598	55,917	10,100	48,956	55,146	23,983	58,100	195,952	48,845
45～49歳	215,361	42,591	9,841	44,344	48,143	19,721	45,503	167,361	44,290
50～54歳	227,065	51,119	11,906	47,137	50,438	19,889	41,623	170,884	47,109
55～59歳	273,875	75,091	16,911	53,161	55,153	22,362	45,319	192,773	53,119
60～64歳	235,365	108,529	15,611	36,964	33,768	11,829	22,809	120,868	36,915
65～69歳	197,539	127,637	12,296	20,960	15,621	4,950	9,471	63,223	20,907
70～74歳	162,547	125,961	8,684	9,592	5,788	1,650	3,861	29,493	9,532
75歳以上	243,753	212,046	8,823	5,721	2,410	706	1,742	19,310	5,642
(再掲)									
65歳以上	603,839	465,644	29,803	36,273	23,819	7,306	15,074	112,026	36,081
男	1,781,283	401,013	65,627	371,522	346,502	159,865	360,536	1,065,183	219,038
15歳未満	246,526	113,801	-	119,265	8,723	2,280	2,457	-	-
15～19歳	87,627	3,170	238	30,532	28,445	10,229	12,875	14,200	7,714
20～24歳	112,016	8,805	1,067	30,334	26,635	11,480	27,164	63,926	21,496
25～29歳	129,609	10,157	2,217	23,916	35,088	15,692	32,966	106,431	22,926
30～34歳	160,982	10,116	4,171	26,107	44,244	20,609	45,467	139,609	25,793
35～39歳	157,392	8,571	5,393	23,851	40,293	20,663	50,468	140,320	23,751
40～44歳	136,310	6,867	5,405	19,760	33,665	18,267	46,649	123,598	19,711
45～49歳	110,991	6,002	5,264	16,412	27,632	14,524	37,186	100,934	16,389
50～54歳	115,345	7,724	6,491	18,474	29,562	14,733	34,575	103,787	18,462
55～59歳	137,295	12,529	9,273	22,606	33,528	16,630	38,318	120,288	22,592
60～64歳	115,747	33,609	8,698	18,461	22,052	9,017	19,557	77,731	18,450
65～69歳	97,040	49,985	7,164	12,244	10,748	3,905	8,143	42,174	12,230
70～74歳	77,474	52,492	5,180	6,078	4,189	1,308	3,253	19,977	6,062
75歳以上	96,929	77,185	5,066	3,482	1,698	528	1,458	12,208	3,462
(再掲)									
65歳以上	271,443	179,662	17,410	21,804	16,635	5,741	12,854	74,359	21,754
女	1,764,164	847,911	51,232	371,755	243,656	71,547	147,700	671,676	235,413
15歳未満	235,434	108,785	-	111,724	9,043	2,807	3,075	-	-
15～19歳	80,534	3,100	94	26,415	27,099	9,188	13,004	13,791	7,232
20～24歳	100,398	13,387	556	21,551	26,134	9,412	25,894	61,706	17,245
25～29歳	120,650	33,310	1,303	18,056	28,721	8,899	26,406	81,479	17,563
30～34歳	154,142	67,840	3,199	20,511	27,141	8,338	23,780	82,164	20,291
35～39歳	145,034	68,991	4,449	24,180	22,125	6,725	16,252	73,369	24,081
40～44歳	123,288	49,050	4,695	29,196	21,481	5,716	11,451	72,354	29,134
45～49歳	104,370	36,589	4,577	27,932	20,511	5,197	8,317	66,427	27,901
50～54歳	111,720	43,395	5,415	28,663	20,876	5,156	7,048	67,097	28,647
55～59歳	136,580	62,562	7,638	30,555	21,625	5,732	7,001	72,485	30,527
60～64歳	119,618	74,920	6,913	18,503	11,716	2,812	3,252	43,137	18,465
65～69歳	100,499	77,652	5,132	8,716	4,873	1,045	1,328	21,049	8,677
70～74歳	85,073	73,469	3,504	3,514	1,599	342	608	9,516	3,470
75歳以上	146,824	134,861	3,757	2,239	712	178	284	7,102	2,180
(再掲)									
65歳以上	332,396	285,982	12,393	14,469	7,184	1,565	2,220	37,667	14,327

1) 労働力状態「不詳」を含む。

男女別人口及び就業者数 — 市（平成17年、22年）

よる就業者数			従業地・通学地による人口				従業地による就業者数				
うち市内 他区で 従業	うち県内 他市区町 村で従業	うち他県 で従業	総 数 (昼間人口)			総 数		総 数	うち市内 他区に 常住	うち県内 他市区町 村に常住	うち他県 に常住
			1)	うち市内 他区に 常住	うち県内 他市区町 村に常住	うち他県 に常住					
512,428	201,742	451,379	3,205,144	590,158	281,738	117,607	1,429,149	512,428	248,323	97,088	
-	-	-	477,565	17,766	4,099	2,125	-	-	-	-	
8,092	2,239	2,382	154,016	55,544	21,281	9,870	26,513	8,092	2,512	631	
42,730	14,145	28,393	181,651	52,769	29,011	14,176	109,373	42,730	20,205	6,074	
62,409	24,192	57,300	212,383	63,809	34,352	11,735	150,663	62,409	33,266	10,979	
70,849	28,809	68,661	267,034	71,385	37,036	13,068	173,876	70,849	36,690	12,883	
62,189	27,329	66,497	252,534	62,418	31,411	12,805	163,889	62,189	31,271	12,755	
55,039	23,960	58,008	216,092	55,146	26,663	11,914	152,477	55,039	26,608	11,885	
48,085	19,708	45,437	183,324	48,143	22,665	10,522	135,358	48,085	22,628	10,514	
50,395	19,883	41,591	200,075	50,438	23,917	10,605	143,900	50,395	23,893	10,597	
55,108	22,350	45,285	244,744	55,153	27,210	11,340	163,660	55,108	27,188	11,334	
33,739	11,824	22,779	221,832	33,768	15,402	5,703	107,340	33,739	15,379	5,696	
15,614	4,950	9,456	191,483	15,621	5,996	2,369	57,180	15,614	5,995	2,368	
5,773	1,650	3,854	159,921	5,788	1,963	922	26,870	5,773	1,961	920	
2,406	703	1,736	242,490	2,410	732	453	18,050	2,406	727	452	
23,793	7,303	15,046	593,894	23,819	8,691	3,744	102,100	23,793	8,683	3,740	
305,798	144,471	330,249	1,540,014	346,502	191,223	87,909	838,293	305,798	172,664	75,166	
-	-	-	245,278	8,723	2,181	1,308	-	-	-	-	
3,925	1,214	1,109	81,560	28,445	11,120	5,917	13,505	3,925	1,283	345	
20,652	7,702	13,009	96,768	26,635	15,066	8,330	55,999	20,652	9,605	3,179	
34,198	15,466	31,624	107,983	35,088	19,593	7,439	85,107	34,198	18,861	6,905	
43,935	20,559	45,151	128,977	44,244	24,601	9,470	107,668	43,935	24,411	9,358	
40,181	20,640	50,355	119,397	40,293	22,904	10,232	102,364	40,181	22,835	10,204	
33,612	18,258	46,612	101,294	33,665	20,020	9,880	88,582	33,612	19,992	9,862	
27,606	14,521	37,154	84,901	27,632	16,862	8,758	74,856	27,606	16,843	8,754	
29,542	14,731	34,561	93,087	29,562	18,078	8,972	81,527	29,542	18,067	8,965	
33,500	16,624	38,299	113,292	33,528	21,260	9,685	96,294	33,500	21,247	9,682	
22,029	9,016	19,538	104,533	22,052	12,516	4,844	66,519	22,029	12,503	4,839	
10,743	3,905	8,132	91,832	10,748	4,872	1,968	36,975	10,743	4,871	1,967	
4,179	1,308	3,248	75,247	4,189	1,580	754	17,754	4,179	1,579	754	
1,696	527	1,457	95,865	1,698	570	352	11,143	1,696	567	352	
16,618	5,740	12,837	262,944	16,635	7,022	3,074	65,872	16,618	7,017	3,073	
206,630	57,271	121,130	1,665,130	243,656	90,515	29,698	590,856	206,630	75,659	21,922	
-	-	-	232,287	9,043	1,918	817	-	-	-	-	
4,167	1,025	1,273	72,456	27,099	10,161	3,953	13,008	4,167	1,229	286	
22,078	6,443	15,384	84,883	26,134	13,945	5,846	53,374	22,078	10,600	2,895	
28,211	8,726	25,676	104,400	28,721	14,759	4,296	65,556	28,211	14,405	4,074	
26,914	8,250	23,510	138,057	27,141	12,435	3,598	66,208	26,914	12,279	3,525	
22,008	6,689	16,142	133,137	22,125	8,507	2,573	61,525	22,008	8,436	2,551	
21,427	5,702	11,396	114,798	21,481	6,643	2,034	63,895	21,427	6,616	2,023	
20,479	5,187	8,283	98,423	20,511	5,803	1,764	60,502	20,479	5,785	1,760	
20,853	5,152	7,030	106,988	20,876	5,839	1,633	62,373	20,853	5,826	1,632	
21,608	5,726	6,986	131,452	21,625	5,950	1,655	67,366	21,608	5,941	1,652	
11,710	2,808	3,241	117,299	11,716	2,886	859	40,821	11,710	2,876	857	
4,871	1,045	1,324	99,651	4,873	1,124	401	20,205	4,871	1,124	401	
1,594	342	606	84,674	1,599	383	168	9,116	1,594	382	166	
710	176	279	146,625	712	162	101	6,907	710	160	100	
7,175	1,563	2,209	330,950	7,184	1,669	670	36,228	7,175	1,666	667	

第40表 常住地又は従業地・通学地による年齢（5歳階級）、

その2 平成22年

男女, 年齢 (5歳階級)	常 住 地 に よ る 人 口							常住地に	
	総数 (夜間人口)	従業も通 学もして いない	自 宅 で 従 業	自 宅 外 の 自 区 で 従 業・通 学	市 内 他 区 で 従 業・通 学	県内他市 区町村で 従 業・通 学	他 県 で 従 業・通 学	総数	うち自宅 外の自区 で 従 業
	1)							2)	
総数	3,688,773	1,201,381	94,914	717,572	538,055	227,568	496,173	1,703,382	431,177
15歳未満	486,262	210,209	-	242,873	17,618	5,693	5,671	8	1
15～19歳	168,162	4,947	113	43,958	53,480	22,319	27,435	25,286	10,781
20～24歳	197,155	17,086	680	40,066	41,171	19,657	50,835	108,674	31,152
25～29歳	225,350	32,264	2,088	34,361	49,114	20,334	48,982	159,010	33,598
30～34歳	261,838	52,490	4,238	35,862	52,990	22,659	54,929	177,464	35,624
35～39歳	320,659	72,732	7,511	47,482	61,727	27,014	63,779	216,279	47,369
40～44歳	305,224	61,821	9,050	51,981	57,456	26,132	63,164	216,147	51,926
45～49歳	260,186	46,249	8,901	48,745	51,049	22,985	54,959	193,729	48,706
50～54歳	213,224	41,198	8,843	40,657	42,824	18,616	42,186	158,723	40,634
55～59歳	223,587	55,027	10,353	41,714	42,540	17,715	36,888	155,345	41,698
60～64歳	265,000	100,734	14,056	42,854	38,984	15,103	29,563	147,840	42,832
65～69歳	225,298	124,205	11,485	26,648	18,942	6,289	11,342	80,370	26,617
70～74歳	185,515	125,480	8,151	12,518	7,144	2,113	4,195	37,608	12,468
75歳以上	325,403	256,939	9,445	7,853	3,016	939	2,245	26,899	7,771
(再掲) 65歳以上	736,216	506,624	29,081	47,019	29,102	9,341	17,782	144,877	46,856
男	1,849,767	406,963	52,971	341,190	305,571	152,479	346,463	1,015,636	191,283
15歳未満	248,582	107,833	-	124,918	8,763	2,524	2,508	4	-
15～19歳	87,361	2,641	71	23,526	27,161	11,532	13,753	12,701	5,447
20～24歳	104,390	7,278	408	22,629	20,620	10,694	26,260	54,738	16,582
25～29歳	116,612	8,951	1,166	18,711	25,801	12,263	26,232	86,593	18,171
30～34歳	134,465	8,495	2,333	18,842	30,907	15,191	34,485	106,346	18,692
35～39歳	163,731	9,778	3,884	22,183	37,731	19,435	45,236	134,659	22,129
40～44歳	158,174	8,945	4,912	20,168	33,908	19,214	48,466	132,532	20,146
45～49歳	136,281	7,928	4,847	16,686	28,505	16,670	43,988	115,715	16,669
50～54歳	109,392	7,367	4,879	13,759	23,471	13,453	34,488	93,823	13,746
55～59歳	113,486	10,451	5,765	15,948	24,966	13,206	30,915	94,969	15,937
60～64歳	131,567	30,200	8,085	18,544	24,367	11,256	25,185	92,252	18,536
65～69歳	109,060	47,980	6,600	13,579	12,433	4,727	9,545	50,563	13,570
70～74歳	88,481	53,700	4,667	7,155	4,867	1,613	3,525	24,092	7,139
75歳以上	130,778	95,416	5,354	4,542	2,071	701	1,877	16,649	4,519
(再掲) 65歳以上	328,319	197,096	16,621	25,276	19,371	7,041	14,947	91,304	25,228
女	1,839,006	794,418	41,943	376,382	232,484	75,089	149,710	687,746	239,894
15歳未満	237,680	102,376	-	117,955	8,855	3,169	3,163	4	1
15～19歳	80,801	2,306	42	20,432	26,319	10,787	13,682	12,585	5,334
20～24歳	92,765	9,808	272	17,437	20,551	8,963	24,575	53,936	14,570
25～29歳	108,738	23,313	922	15,650	23,313	8,071	22,750	72,417	15,427
30～34歳	127,373	43,995	1,905	17,020	22,083	7,468	20,444	71,118	16,932
35～39歳	156,928	62,954	3,627	25,299	23,996	7,579	18,543	81,620	25,240
40～44歳	147,050	52,876	4,138	31,813	23,548	6,918	14,698	83,615	31,780
45～49歳	123,905	38,321	4,054	32,059	22,544	6,315	10,971	78,014	32,037
50～54歳	103,832	33,831	3,964	26,898	19,353	5,163	7,698	64,900	26,888
55～59歳	110,101	44,576	4,588	25,766	17,574	4,509	5,973	60,376	25,761
60～64歳	133,433	70,534	5,971	24,310	14,617	3,847	4,378	55,588	24,296
65～69歳	116,238	76,225	4,885	13,069	6,509	1,562	1,797	29,807	13,047
70～74歳	97,034	71,780	3,484	5,363	2,277	500	670	13,516	5,329
75歳以上	194,625	161,523	4,091	3,311	945	238	368	10,250	3,252
(再掲) 65歳以上	407,897	309,528	12,460	21,743	9,731	2,300	2,835	53,573	21,628

- 1) 労働力状態「不詳」を含む。
- 2) 従業地「不詳」を含む。
- 3) 従業地・通学地「不詳」で、当地に常住している者を含む。

男女別人口及び就業者数 — 市（平成17年、22年）（続き）

よる就業者数			従業地・通学地による人口				従業地による就業者数			
うち市内 他区で 従業	うち県内 他市区町 村で従業	うち他県 で従業	総 数 (昼間人口)			総 数				
			1) 3)	うち市内 他区に 常住	うち県内 他市区町 村に常住	うち他県 に常住	3)	うち市内 他区に 常住	うち県内 他市区町 村に常住	うち他県 に常住
464,490	194,718	439,290	3,375,330	538,055	283,315	126,983	1,423,304	464,490	247,794	106,136
2	1	2	481,324	17,618	4,208	2,218	5	2	-	-
7,603	2,567	3,308	153,860	53,480	24,951	10,501	23,655	7,603	3,178	1,066
32,885	12,766	26,401	168,457	41,171	26,864	14,930	94,896	32,885	18,692	6,697
48,177	20,033	47,255	197,046	49,114	29,384	11,628	131,300	48,177	28,630	10,948
52,649	22,571	54,504	227,666	52,990	30,811	12,605	143,416	52,649	30,568	12,459
61,515	26,972	63,596	279,263	61,727	34,905	14,492	174,902	61,515	34,748	14,443
57,367	26,097	63,062	260,986	57,456	30,751	14,307	171,949	57,367	30,687	14,274
50,982	22,962	54,899	221,390	51,049	26,327	12,821	154,933	50,982	26,262	12,803
42,783	18,609	42,141	185,363	42,824	21,999	10,942	130,879	42,783	21,973	10,933
42,505	17,710	36,848	200,532	42,540	21,672	9,876	132,308	42,505	21,652	9,869
38,956	15,097	29,529	247,809	38,984	19,607	7,868	130,662	38,956	19,589	7,859
18,929	6,285	11,323	218,976	18,942	8,190	3,119	74,053	18,929	8,175	3,116
7,136	2,111	4,184	182,919	7,144	2,632	1,080	35,020	7,136	2,631	1,076
3,001	937	2,238	323,829	3,016	1,014	596	25,326	3,001	1,009	593
29,066	9,333	17,745	725,724	29,102	11,836	4,795	134,399	29,066	11,815	4,785
267,400	135,616	316,367	1,628,076	305,571	184,957	92,294	808,884	267,400	165,994	79,237
1	1	1	247,056	8,763	2,183	1,323	2	1	-	-
3,676	1,334	1,645	81,090	27,161	12,606	6,408	11,836	3,676	1,550	564
15,676	6,819	12,460	89,939	20,620	13,768	8,735	47,811	15,676	8,839	3,513
25,202	12,076	25,025	100,751	25,801	15,800	6,834	71,116	25,202	15,295	6,329
30,739	15,150	34,231	112,581	30,907	19,209	8,583	84,523	30,739	19,069	8,489
37,653	19,426	45,154	134,027	37,731	24,071	10,896	104,955	37,653	24,004	10,872
33,877	19,202	48,427	123,560	33,908	21,709	11,357	97,932	33,877	21,686	11,343
28,482	16,663	43,973	104,774	28,505	18,765	10,386	84,198	28,482	18,745	10,374
23,454	13,451	34,471	86,225	23,471	15,810	8,964	70,663	23,454	15,803	8,959
24,945	13,202	30,891	93,900	24,966	16,316	8,219	75,395	24,945	16,305	8,214
24,350	11,254	25,164	117,182	24,367	15,400	6,656	77,879	24,350	15,393	6,652
12,423	4,725	9,531	103,851	12,433	6,496	2,567	45,358	12,423	6,486	2,565
4,860	1,612	3,521	86,280	4,867	2,051	886	21,894	4,860	2,051	884
2,062	701	1,873	129,453	2,071	773	480	15,322	2,062	768	479
19,345	7,038	14,925	319,584	19,371	9,320	3,933	82,574	19,345	9,305	3,928
197,090	59,102	122,923	1,747,254	232,484	98,358	34,689	614,420	197,090	81,800	26,899
1	-	1	234,268	8,855	2,025	895	3	1	-	-
3,927	1,233	1,663	72,770	26,319	12,345	4,093	11,819	3,927	1,628	502
17,209	5,947	13,941	78,518	20,551	13,096	6,195	47,085	17,209	9,853	3,184
22,975	7,957	22,230	96,295	23,313	13,584	4,794	60,184	22,975	13,335	4,619
21,910	7,421	20,273	115,085	22,083	11,602	4,022	58,893	21,910	11,499	3,970
23,862	7,546	18,442	145,236	23,996	10,834	3,596	69,947	23,862	10,744	3,571
23,490	6,895	14,635	137,426	23,548	9,042	2,950	74,017	23,490	9,001	2,931
22,500	6,299	10,926	116,616	22,544	7,562	2,435	70,735	22,500	7,517	2,429
19,329	5,158	7,670	99,138	19,353	6,189	1,978	60,216	19,329	6,170	1,974
17,560	4,508	5,957	106,632	17,574	5,356	1,657	56,913	17,560	5,347	1,655
14,606	3,843	4,365	130,627	14,617	4,207	1,212	52,783	14,606	4,196	1,207
6,506	1,560	1,792	115,125	6,509	1,694	552	28,695	6,506	1,689	551
2,276	499	663	96,639	2,277	581	194	13,126	2,276	580	192
939	236	365	194,376	945	241	116	10,004	939	241	114
9,721	2,295	2,820	406,140	9,731	2,516	862	51,825	9,721	2,510	857

第41表 常住地又は従業地・通学地による人口及び

その1－平成17年

地 域	常 住 地 に よ る 人 口							常住地に	
	総 数 (夜間人口) 1)	従業も通 学もして いない	自 宅 で 従 業	自宅外の 自 区 で 従業・通学	市 内 他 区 で 従業・通学	県内他市 区町村で 従業・通学	他 県 で 従業・通学	総 数	うち自宅 外の自区 で 従 業
実数									
横 浜 市	3,545,447	1,248,924	116,859	743,277	590,158	231,412	508,236	1,736,859	454,451
鶴 見 区	262,828	84,838	10,332	63,506	24,274	23,696	44,852	136,954	43,649
神 奈 川 区	221,353	72,064	8,280	42,698	42,255	11,013	33,756	112,484	26,990
西 区	83,087	27,805	3,581	14,751	16,103	4,100	12,918	43,248	10,256
中 区	136,927	51,064	5,734	34,491	16,455	4,669	16,085	63,669	25,711
南 区	192,090	70,736	7,412	33,286	45,128	9,098	19,747	94,022	20,370
港 南 区	221,244	83,381	6,018	41,731	47,992	13,174	25,102	106,087	24,040
保土ヶ谷区	202,707	70,671	6,588	40,298	43,569	10,414	24,946	99,371	23,239
旭 区	248,764	93,987	7,293	50,649	49,147	16,378	25,402	117,809	30,367
磯 子 区	161,067	57,901	4,663	30,115	38,588	8,598	17,357	80,597	19,116
金 沢 区	209,499	74,732	5,328	52,795	30,817	16,678	23,336	100,076	33,213
港 北 区	306,176	97,223	11,170	66,065	37,402	16,861	66,310	159,278	42,586
緑 区	169,742	59,047	4,962	33,611	32,620	10,502	23,859	82,881	19,004
青 葉 区	291,420	98,393	8,619	62,347	24,318	17,782	73,343	139,586	32,616
都 筑 区	177,395	57,640	6,635	45,629	24,343	9,566	27,723	85,104	25,962
戸 塚 区	259,567	93,884	7,558	58,927	40,136	19,534	33,912	126,303	37,736
栄 区	122,265	47,736	3,442	19,277	23,784	12,480	14,237	58,319	10,534
泉 区	151,988	58,111	5,138	29,073	29,936	13,672	14,528	71,736	16,112
瀬 谷 区	127,328	49,711	4,106	24,028	23,291	13,197	10,823	59,335	12,950
割合 (%)									
横 浜 市	100.0	35.2	3.3	21.0	16.6	6.5	14.3	100.0	26.2
鶴 見 区	100.0	32.3	3.9	24.2	9.2	9.0	17.1	100.0	31.9
神 奈 川 区	100.0	32.6	3.7	19.3	19.1	5.0	15.2	100.0	24.0
西 区	100.0	33.5	4.3	17.8	19.4	4.9	15.5	100.0	23.7
中 区	100.0	37.3	4.2	25.2	12.0	3.4	11.7	100.0	40.4
南 区	100.0	36.8	3.9	17.3	23.5	4.7	10.3	100.0	21.7
港 南 区	100.0	37.7	2.7	18.9	21.7	6.0	11.3	100.0	22.7
保土ヶ谷区	100.0	34.9	3.3	19.9	21.5	5.1	12.3	100.0	23.4
旭 区	100.0	37.8	2.9	20.4	19.8	6.6	10.2	100.0	25.8
磯 子 区	100.0	35.9	2.9	18.7	24.0	5.3	10.8	100.0	23.7
金 沢 区	100.0	35.7	2.5	25.2	14.7	8.0	11.1	100.0	33.2
港 北 区	100.0	31.8	3.6	21.6	12.2	5.5	21.7	100.0	26.7
緑 区	100.0	34.8	2.9	19.8	19.2	6.2	14.1	100.0	22.9
青 葉 区	100.0	33.8	3.0	21.4	8.3	6.1	25.2	100.0	23.4
都 筑 区	100.0	32.5	3.7	25.7	13.7	5.4	15.6	100.0	30.5
戸 塚 区	100.0	36.2	2.9	22.7	15.5	7.5	13.1	100.0	29.9
栄 区	100.0	39.0	2.8	15.8	19.5	10.2	11.6	100.0	18.1
泉 区	100.0	38.2	3.4	19.1	19.7	9.0	9.6	100.0	22.5
瀬 谷 区	100.0	39.0	3.2	18.9	18.3	10.4	8.5	100.0	21.8

1) 労働力状態「不詳」を含む。

就業者数 — 市、区（平成17年、22年）

よる就業者数			従業地・通学地による人口				従業地による就業者数				
うち市内 他区で 従業	うち県内 他市区町 村で従業	うち他県 で従業	総数 (昼間人口)			うち市内 他区に 常住	うち県内 他市区町 村に常住	うち他県 に常住	総数		
			1)	うち市内 他区に 常住	うち県内 他市区町 村に常住				うち市内 他区に 常住	うち県内 他市区町 村に常住	うち他県 に常住
512,428	201,742	451,379	3,205,144	590,158	281,738	117,607	1,429,149	512,428	248,323	97,088	
20,139	22,194	40,640	244,497	37,229	24,091	13,171	121,031	33,310	21,901	11,839	
36,561	9,965	30,688	220,635	52,131	23,203	10,972	104,311	42,013	17,969	9,059	
13,937	3,644	11,830	165,178	70,989	31,878	12,345	120,728	65,498	29,522	11,871	
13,680	3,954	14,590	250,485	97,797	38,614	14,356	170,941	89,853	36,241	13,402	
40,504	7,867	17,869	146,969	21,955	5,563	1,334	51,269	17,530	4,799	1,158	
42,533	10,923	22,573	167,649	23,716	7,428	1,529	59,718	21,224	7,022	1,414	
38,143	8,887	22,514	164,348	28,441	8,462	3,667	62,714	22,794	7,245	2,848	
43,470	14,181	22,498	188,739	20,782	8,433	1,687	64,131	17,830	7,071	1,570	
34,082	7,229	15,507	128,951	22,482	7,627	2,318	53,370	20,159	7,167	2,265	
26,714	14,240	20,581	191,145	28,570	20,789	3,118	80,333	22,736	16,957	2,099	
31,771	15,173	58,578	285,465	53,068	26,694	20,100	137,528	46,879	23,246	13,647	
29,062	9,250	20,603	135,432	17,152	9,084	6,435	48,371	13,003	6,936	4,466	
19,925	15,190	63,236	218,794	16,387	15,978	10,452	74,028	12,645	12,500	7,648	
20,313	8,372	23,822	174,835	35,201	15,626	8,245	87,827	32,778	14,747	7,705	
33,910	16,428	30,671	222,150	32,212	18,958	4,995	95,131	28,719	17,473	3,645	
20,962	10,574	12,807	89,874	10,358	6,836	916	28,921	7,940	6,149	856	
26,008	11,763	12,715	111,704	11,712	5,268	872	35,994	9,461	4,763	520	
20,714	11,908	9,657	98,294	9,976	7,206	1,095	32,803	8,056	6,615	1,076	
29.5	11.6	26.0	100.0	18.4	8.8	3.7	100.0	35.9	17.4	6.8	
14.7	16.2	29.7	100.0	15.2	9.9	5.4	100.0	27.5	18.1	9.8	
32.5	8.9	27.3	100.0	23.6	10.5	5.0	100.0	40.3	17.2	8.7	
32.2	8.4	27.4	100.0	43.0	19.3	7.5	100.0	54.3	24.5	9.8	
21.5	6.2	22.9	100.0	39.0	15.4	5.7	100.0	52.6	21.2	7.8	
43.1	8.4	19.0	100.0	14.9	3.8	0.9	100.0	34.2	9.4	2.3	
40.1	10.3	21.3	100.0	14.1	4.4	0.9	100.0	35.5	11.8	2.4	
38.4	8.9	22.7	100.0	17.3	5.1	2.2	100.0	36.3	11.6	4.5	
36.9	12.0	19.1	100.0	11.0	4.5	0.9	100.0	27.8	11.0	2.4	
42.3	9.0	19.2	100.0	17.4	5.9	1.8	100.0	37.8	13.4	4.2	
26.7	14.2	20.6	100.0	14.9	10.9	1.6	100.0	28.3	21.1	2.6	
19.9	9.5	36.8	100.0	18.6	9.4	7.0	100.0	34.1	16.9	9.9	
35.1	11.2	24.9	100.0	12.7	6.7	4.8	100.0	26.9	14.3	9.2	
14.3	10.9	45.3	100.0	7.5	7.3	4.8	100.0	17.1	16.9	10.3	
23.9	9.8	28.0	100.0	20.1	8.9	4.7	100.0	37.3	16.8	8.8	
26.8	13.0	24.3	100.0	14.5	8.5	2.2	100.0	30.2	18.4	3.8	
35.9	18.1	22.0	100.0	11.5	7.6	1.0	100.0	27.5	21.3	3.0	
36.3	16.4	17.7	100.0	10.5	4.7	0.8	100.0	26.3	13.2	1.4	
34.9	20.1	16.3	100.0	10.1	7.3	1.1	100.0	24.6	20.2	3.3	

第41表 常住地又は従業地・通学地による人口及び

その2 - 平成22年

地 域	常 住 地 に よ る 人 口							常住地に	
	総 数 (夜間人口)	従業も通 学もして いない	自 宅 で 従 業	自宅外の 自 区 で 従業・通学	市 内 他 区 で 従業・通学	県内他市 区町村で 従業・通学	他 県 で 従業・通学	総 数	うち自宅 外の自区 で 従 業
	1)							2)	
実数									
横 浜 市	3,688,773	1,201,381	94,914	717,572	538,055	227,568	496,173	1,703,382	431,177
鶴 見 区	272,178	78,252	7,780	57,862	21,838	23,516	43,069	132,724	37,845
神 奈 川 区	233,429	66,214	6,348	41,424	38,837	11,262	34,104	113,520	26,191
西 区	94,867	28,026	2,981	14,711	15,158	4,415	14,574	45,980	10,272
中 区	146,033	39,981	4,242	30,821	14,706	4,562	15,889	60,978	22,507
南 区	196,153	61,375	5,651	31,975	40,287	8,780	18,963	91,478	19,630
港 南 区	221,411	80,200	4,973	41,031	42,743	12,831	23,159	101,328	24,345
保土ヶ谷区	206,634	67,955	5,232	37,214	38,366	10,203	23,767	94,917	21,454
旭 区	251,086	94,303	5,851	48,867	44,308	15,667	23,735	113,501	29,035
磯 子 区	163,237	57,266	3,546	28,280	33,486	7,932	15,703	74,476	17,675
金 沢 区	209,274	72,336	4,569	49,926	27,203	16,035	21,375	95,645	31,597
港 北 区	329,471	92,514	9,371	63,247	36,028	16,620	65,978	160,463	39,656
緑 区	177,631	58,640	4,136	33,375	30,191	10,426	22,960	81,590	18,142
青 葉 区	304,297	95,544	8,002	57,831	24,005	18,448	70,512	137,185	28,845
都 筑 区	201,271	58,690	5,675	48,071	25,535	10,187	30,794	91,660	26,871
戸 塚 区	274,324	95,379	6,191	59,550	37,432	19,577	34,687	127,252	37,077
栄 区	124,866	49,274	2,893	19,863	20,703	11,888	12,933	55,035	10,556
泉 区	155,698	57,618	4,129	28,729	27,160	13,116	14,206	69,613	16,122
瀬 谷 区	126,913	47,814	3,344	24,795	20,069	12,103	9,765	56,037	13,357
割合 (%)									
横 浜 市	100.0	32.6	2.6	19.5	14.6	6.2	13.5	100.0	25.3
鶴 見 区	100.0	28.8	2.9	21.3	8.0	8.6	15.8	100.0	28.5
神 奈 川 区	100.0	28.4	2.7	17.7	16.6	4.8	14.6	100.0	23.1
西 区	100.0	29.5	3.1	15.5	16.0	4.7	15.4	100.0	22.3
中 区	100.0	27.4	2.9	21.1	10.1	3.1	10.9	100.0	36.9
南 区	100.0	31.3	2.9	16.3	20.5	4.5	9.7	100.0	21.5
港 南 区	100.0	36.2	2.2	18.5	19.3	5.8	10.5	100.0	24.0
保土ヶ谷区	100.0	32.9	2.5	18.0	18.6	4.9	11.5	100.0	22.6
旭 区	100.0	37.6	2.3	19.5	17.6	6.2	9.5	100.0	25.6
磯 子 区	100.0	35.1	2.2	17.3	20.5	4.9	9.6	100.0	23.7
金 沢 区	100.0	34.6	2.2	23.9	13.0	7.7	10.2	100.0	33.0
港 北 区	100.0	28.1	2.8	19.2	10.9	5.0	20.0	100.0	24.7
緑 区	100.0	33.0	2.3	18.8	17.0	5.9	12.9	100.0	22.2
青 葉 区	100.0	31.4	2.6	19.0	7.9	6.1	23.2	100.0	21.0
都 筑 区	100.0	29.2	2.8	23.9	12.7	5.1	15.3	100.0	29.3
戸 塚 区	100.0	34.8	2.3	21.7	13.6	7.1	12.6	100.0	29.1
栄 区	100.0	39.5	2.3	15.9	16.6	9.5	10.4	100.0	19.2
泉 区	100.0	37.0	2.7	18.5	17.4	8.4	9.1	100.0	23.2
瀬 谷 区	100.0	37.7	2.6	19.5	15.8	9.5	7.7	100.0	23.8

- 1) 労働力状態「不詳」を含む。
- 2) 従業地「不詳」を含む。
- 3) 従業地・通学地「不詳」で、当地に常住している者を含む。

就業者数 — 市、区（平成17年、22年）（続き）

よる就業者数			従業地・通学地による人口				従業地による就業者数			
うち市内 他区で 従業	うち県内 他市区町 村で従業	うち他県 で従業	総 数 (昼間人口)			総 数				
			1) 3)	うち市内 他区に 常住	うち県内 他市区町 村に常住	うち他県 に常住	3)	うち市内 他区に 常住	うち県内 他市区町 村に常住	うち他県 に常住
464,490	194,718	439,290	3,375,330	538,055	283,315	126,983	1,423,304	464,490	247,794	106,136
18,267	21,874	39,062	250,323	32,879	21,964	11,725	112,974	28,983	19,739	10,731
33,658	10,077	31,061	233,168	47,325	23,886	12,731	105,952	37,992	18,582	10,654
12,971	3,907	13,440	170,450	61,453	32,590	15,687	118,820	57,562	30,480	15,116
12,188	3,788	14,382	243,277	83,051	34,828	14,522	152,446	76,002	32,449	13,375
35,918	7,652	17,196	154,387	19,420	5,586	1,258	51,607	15,238	4,557	1,100
37,510	10,486	20,730	173,691	21,649	7,675	1,689	60,639	19,190	7,242	1,605
33,323	8,470	21,362	173,514	26,748	8,573	3,895	63,866	21,605	7,447	3,052
39,121	13,410	20,991	197,891	19,802	8,813	1,900	65,983	16,876	7,366	1,762
29,475	6,587	14,085	136,711	20,915	7,309	2,371	52,358	18,750	6,972	2,307
23,679	13,462	18,884	195,740	27,194	20,813	3,072	80,184	21,354	16,992	2,218
30,490	14,653	58,370	309,610	49,233	26,623	22,909	139,807	43,269	23,312	16,276
26,872	8,899	19,829	146,647	16,810	9,204	6,579	50,588	12,678	7,108	4,812
19,333	15,061	59,707	234,794	15,281	17,024	11,157	77,134	12,026	13,553	8,471
20,652	8,581	26,025	193,939	34,248	16,280	8,656	91,300	31,698	15,166	8,034
31,351	16,255	31,474	238,630	30,641	19,797	5,564	96,689	26,837	17,745	3,935
18,358	9,973	11,630	97,103	9,414	7,421	926	29,396	7,127	6,328	867
23,451	11,045	12,436	121,197	12,182	6,722	1,077	38,398	9,568	5,511	638
17,873	10,538	8,626	104,258	9,810	8,207	1,265	35,163	7,735	7,245	1,183
27.3	11.4	25.8	100.0	15.9	8.4	3.8	100.0	32.6	17.4	7.5
13.8	16.5	29.4	100.0	13.1	8.8	4.7	100.0	25.7	17.5	9.5
29.6	8.9	27.4	100.0	20.3	10.2	5.5	100.0	35.9	17.5	10.1
28.2	8.5	29.2	100.0	36.1	19.1	9.2	100.0	48.4	25.7	12.7
20.0	6.2	23.6	100.0	34.1	14.3	6.0	100.0	49.9	21.3	8.8
39.3	8.4	18.8	100.0	12.6	3.6	0.8	100.0	29.5	8.8	2.1
37.0	10.3	20.5	100.0	12.5	4.4	1.0	100.0	31.6	11.9	2.6
35.1	8.9	22.5	100.0	15.4	4.9	2.2	100.0	33.8	11.7	4.8
34.5	11.8	18.5	100.0	10.0	4.5	1.0	100.0	25.6	11.2	2.7
39.6	8.8	18.9	100.0	15.3	5.3	1.7	100.0	35.8	13.3	4.4
24.8	14.1	19.7	100.0	13.9	10.6	1.6	100.0	26.6	21.2	2.8
19.0	9.1	36.4	100.0	15.9	8.6	7.4	100.0	30.9	16.7	11.6
32.9	10.9	24.3	100.0	11.5	6.3	4.5	100.0	25.1	14.1	9.5
14.1	11.0	43.5	100.0	6.5	7.3	4.8	100.0	15.6	17.6	11.0
22.5	9.4	28.4	100.0	17.7	8.4	4.5	100.0	34.7	16.6	8.8
24.6	12.8	24.7	100.0	12.8	8.3	2.3	100.0	27.8	18.4	4.1
33.4	18.1	21.1	100.0	9.7	7.6	1.0	100.0	24.2	21.5	2.9
33.7	15.9	17.9	100.0	10.1	5.5	0.9	100.0	24.9	14.4	1.7
31.9	18.8	15.4	100.0	9.4	7.9	1.2	100.0	22.0	20.6	3.4

第42表 常住地による従業・通学市区町村別15歳以上就業者数
－ 市、区（平成17年、22年）

その1 総数－平成17年

常住地による 従業・通学市区町村	横浜市	鶴見区	神奈川区	西区	中区	南区	港南区	保土ヶ谷区
当地に常住する就業者・通学者	1,930,568	149,050	125,020	47,151	69,280	102,803	117,685	111,154
自市で従業・通学	1,201,539	81,256	80,728	30,323	48,830	74,182	79,883	76,318
自区で従業・通学	629,147	57,770	40,206	14,867	33,318	30,013	33,027	34,214
自宅	116,859	10,332	8,280	3,581	5,734	7,412	6,018	6,588
自宅外	512,288	47,438	31,926	11,286	27,584	22,601	27,009	27,626
市内他区で従業・通学	572,392	23,486	40,522	15,456	15,512	44,169	46,856	42,104
鶴見区	36,767	-	5,547	1,079	1,433	2,413	2,257	2,768
神奈川区	49,908	4,762	-	2,126	1,858	3,380	3,118	5,118
西区	70,402	2,718	6,660	-	3,122	5,689	5,033	8,623
中区	95,221	3,405	6,232	4,387	-	13,401	10,057	6,312
南区	19,773	498	957	913	1,387	-	4,329	1,670
港南区	23,157	467	688	395	668	4,214	-	886
保土ヶ谷区	27,032	719	2,690	1,783	661	1,885	1,425	-
旭区	20,546	457	966	459	309	763	703	3,598
磯子区	22,042	769	809	443	1,566	2,564	4,433	938
金沢区	27,624	848	1,289	850	1,437	2,822	4,361	1,236
港北区	51,754	5,421	8,048	1,118	1,196	1,933	2,173	2,899
緑区	15,865	512	1,370	208	229	364	391	945
青葉区	15,653	403	671	173	197	284	310	396
都筑区	34,645	1,261	2,765	478	470	1,025	1,052	1,525
戸塚区	31,354	698	1,008	631	536	2,271	4,472	3,267
栄区	9,762	268	294	128	219	591	1,902	371
泉区	11,171	122	263	155	126	334	581	692
瀬谷区	9,716	158	265	130	98	236	259	860
他市区町村で従業・通学	729,029	67,794	44,292	16,828	20,450	28,621	37,802	34,836
県内	226,325	23,471	10,866	4,019	4,510	8,948	12,797	10,105
川崎市	102,354	20,361	6,590	1,791	2,155	3,933	4,363	4,387
横須賀・三浦地区 1)	40,690	803	1,176	708	865	2,325	4,197	1,415
湘南地区 2)	36,231	1,076	1,297	746	780	1,385	2,688	1,841
県央地区 3)	44,218	1,127	1,653	695	623	1,181	1,331	2,309
その他の市町村	2,832	104	150	79	87	124	218	153
他県	502,704	44,323	33,426	12,809	15,940	19,673	25,005	24,731
東京都	480,074	42,391	31,930	12,244	15,085	18,720	23,731	23,507
うち特別区部	446,497	40,640	30,247	11,691	14,407	17,815	22,550	22,219
うち町田市	13,180	434	579	162	197	270	361	418
千葉県	7,831	773	593	230	376	339	470	482
埼玉県	5,212	505	336	129	186	233	280	248
その他の道府県	9,587	654	567	206	293	381	524	494

- 1) 横須賀・三浦地区…横須賀市、鎌倉市、逗子市、三浦市、葉山町
2) 湘南地区…平塚市、藤沢市、茅ヶ崎市、秦野市、伊勢原市、寒川町、大磯町、二宮町
3) 県央地区…相模原市、厚木市、大和市、海老名市、座間市、綾瀬市、愛川町、清川村

及び15歳以上通学者数（15歳未満通学者を含む通学者数－特掲）

旭区	磯子区	金沢区	港北区	緑区	青葉区	都筑区	戸塚区	栄区	泉区	瀬谷区
130,707	88,545	113,680	177,607	92,307	160,228	94,943	140,330	64,836	79,907	65,335
89,297	62,918	74,186	95,729	58,325	71,175	58,499	87,610	38,625	52,161	41,494
41,013	25,611	43,973	59,682	26,247	47,958	35,127	49,144	15,324	23,059	18,594
7,293	4,663	5,328	11,170	4,962	8,619	6,635	7,558	3,442	5,138	4,106
33,720	20,948	38,645	48,512	21,285	39,339	28,492	41,586	11,882	17,921	14,488
48,284	37,307	30,213	36,047	32,078	23,217	23,372	38,466	23,301	29,102	22,900
2,874	1,838	1,947	4,719	1,844	819	1,340	2,381	1,059	1,304	1,145
4,352	2,412	2,507	6,124	2,766	1,357	1,960	3,184	1,341	1,855	1,688
6,847	3,737	3,987	4,863	1,953	1,669	1,883	5,148	2,230	3,329	2,911
6,055	10,695	7,017	5,219	2,359	2,005	2,280	5,791	4,070	3,364	2,572
1,029	2,429	1,720	589	292	188	300	1,725	627	731	389
768	3,453	2,641	527	302	184	239	2,833	3,565	961	366
5,950	837	821	1,286	846	455	563	2,956	704	1,699	1,752
-	416	392	753	1,910	645	476	1,139	311	2,521	4,728
816	-	4,421	577	338	179	267	1,227	1,812	513	370
1,187	6,702	-	924	436	308	308	1,757	1,985	734	440
3,354	1,473	1,445	-	6,297	3,979	6,980	2,041	871	1,343	1,183
2,993	260	252	1,575	-	3,468	1,812	403	177	335	571
1,347	201	211	1,132	4,946	-	4,256	299	107	280	440
2,307	611	606	6,140	6,675	7,113	-	944	330	629	714
1,984	1,121	1,158	950	494	415	375	-	3,628	7,065	1,281
303	768	769	305	131	82	117	2,655	-	680	179
2,217	206	183	187	135	116	89	3,244	350	-	2,171
3,901	148	136	177	354	235	127	739	134	1,759	-
41,410	25,627	39,494	81,878	33,982	89,053	36,444	52,720	26,211	27,746	23,841
16,142	8,353	16,275	16,592	10,369	17,218	9,298	18,940	12,017	13,334	13,071
5,400	2,984	3,289	12,164	5,268	10,897	6,481	4,930	2,056	2,788	2,517
1,095	2,857	10,360	955	431	355	348	4,876	5,959	1,453	512
2,827	1,486	1,472	1,257	987	1,421	800	6,227	2,937	4,875	2,129
6,613	886	1,053	2,035	3,571	4,394	1,571	2,492	855	4,037	7,792
207	140	101	181	112	151	98	415	210	181	121
25,268	17,274	23,219	65,286	23,613	71,835	27,146	33,780	14,194	14,412	10,770
23,940	16,341	21,982	62,949	22,668	69,412	25,933	32,129	13,344	13,587	10,181
21,457	15,524	20,969	59,751	18,411	62,547	23,784	30,568	12,644	12,497	8,776
1,172	238	288	884	2,175	3,285	813	476	214	445	769
462	339	417	707	266	729	315	589	263	277	204
278	159	266	593	226	661	301	358	172	160	121
588	435	554	1,037	453	1,033	597	704	415	388	264

第42表 常住地による従業・通学市区町村別15歳以上就業者数
 - 市、区（平成17年、22年）（続き）

その2 総数－平成22年

常住地による 従業・通学市区町村	横浜市	鶴見区	神奈川区	西区	中区	南区	港南区	保土ヶ谷区
当地に常住する就業者・通学者 1)	1,894,654	144,457	125,255	49,831	66,551	99,713	112,278	106,217
自市で従業・通学	1,090,050	69,546	73,390	28,327	41,988	66,087	72,962	66,778
自区で従業・通学	569,613	48,411	36,246	13,931	28,069	26,804	31,298	29,859
自宅	94,914	7,780	6,348	2,981	4,242	5,651	4,973	5,232
自宅外	474,699	40,631	29,898	10,950	23,827	21,153	26,325	24,627
市内他区で従業・通学	520,437	21,135	37,144	14,396	13,919	39,283	41,664	36,919
鶴見区	32,300	-	4,843	943	1,240	2,192	1,893	2,427
神奈川区	45,260	4,198	-	2,023	1,573	3,051	2,794	4,438
西区	60,978	2,288	5,907	-	2,842	4,890	4,282	6,945
中区	80,518	2,899	5,649	3,838	-	10,920	8,407	5,194
南区	17,466	464	878	759	1,160	-	3,540	1,506
港南区	21,004	415	669	377	639	3,625	-	817
保土ヶ谷区	25,538	657	2,400	1,597	623	1,951	1,380	-
旭区	19,344	415	916	447	302	739	650	3,434
磯子区	20,471	734	826	452	1,292	2,356	4,122	841
金沢区	26,322	860	1,294	828	1,318	2,701	4,141	1,136
港北区	47,965	4,872	7,151	1,096	1,068	1,888	1,904	2,554
緑区	15,401	513	1,318	192	198	340	360	875
青葉区	14,499	392	658	190	190	293	285	412
都筑区	33,656	1,210	2,638	519	440	993	965	1,503
戸塚区	29,851	661	1,103	617	545	2,309	4,494	2,857
栄区	8,803	245	280	136	229	424	1,525	344
泉区	11,604	148	341	197	154	373	656	812
瀬谷区	9,457	164	273	185	106	238	266	824
他市区町村で従業・通学	712,377	65,905	44,794	18,760	20,057	27,480	35,436	33,463
県内	221,875	23,276	11,046	4,301	4,359	8,609	12,386	9,872
川崎市	101,329	20,303	6,649	1,935	2,150	3,885	4,049	4,361
相模原市	12,348	371	590	233	235	334	452	540
横須賀・三浦地区 2)	39,160	798	1,245	751	813	2,238	4,086	1,371
湘南地区 3)	35,110	1,050	1,337	726	706	1,229	2,588	1,767
県央地区 4)	31,309	664	1,082	576	378	830	1,021	1,696
その他の市町村	2,619	90	143	80	77	93	190	137
他県	490,502	42,629	33,748	14,459	15,698	18,871	23,050	23,591
東京都	470,543	40,982	32,351	13,828	14,984	18,051	22,016	22,487
うち特別区部	437,253	39,224	30,570	13,277	14,351	17,178	20,826	21,185
うち町田市	12,950	414	575	148	183	282	393	451
千葉県	7,177	727	618	279	306	336	389	445
埼玉県	5,368	479	337	167	183	228	274	294
その他の道府県	7,414	441	442	185	225	256	371	365

1) 従業地・通学地「不詳」を含む。

2) 横須賀・三浦地区…横須賀市、鎌倉市、逗子市、三浦市、葉山町

2) 湘南地区…平塚市、藤沢市、茅ヶ崎市、秦野市、伊勢原市、寒川町、大磯町、二宮町

3) 県央地区…厚木市、大和市、海老名市、座間市、綾瀬市、愛川町、清川村

及び15歳以上通学者数（15歳未満通学者を含む通学者数－特掲）

旭区	磯子区	金沢区	港北区	緑区	青葉区	都筑区	戸塚区	栄区	泉区	瀬谷区
125,798	82,017	107,932	178,618	91,023	158,892	103,780	141,453	60,933	77,833	62,073
80,881	54,911	66,892	88,078	53,620	64,739	59,112	82,357	34,602	48,050	37,730
37,380	22,500	40,177	53,477	24,018	42,017	34,716	46,645	14,384	21,683	17,998
5,851	3,546	4,569	9,371	4,136	8,002	5,675	6,191	2,893	4,129	3,344
31,529	18,954	35,608	44,106	19,882	34,015	29,041	40,454	11,491	17,554	14,654
43,501	32,411	26,715	34,601	29,602	22,722	24,396	35,712	20,218	26,367	19,732
2,386	1,716	1,665	4,392	1,564	814	1,346	2,001	893	1,045	940
3,756	2,105	2,341	5,507	2,574	1,497	2,181	2,967	1,117	1,683	1,455
5,910	3,105	3,293	4,582	1,681	1,546	2,057	4,373	1,868	2,981	2,428
5,066	8,639	5,717	4,794	2,057	1,828	2,301	5,031	3,341	2,812	2,025
879	2,169	1,537	547	274	190	332	1,658	528	692	353
684	3,277	2,515	508	222	169	273	2,800	2,815	923	276
5,682	760	715	1,228	849	478	591	2,819	619	1,600	1,589
-	395	366	701	1,876	594	592	1,150	294	2,330	4,143
722	-	3,996	557	348	166	238	1,233	1,781	499	308
1,121	5,883	-	971	386	296	369	1,869	1,923	776	450
2,982	1,227	1,256	-	5,809	3,909	7,348	1,901	758	1,239	1,003
2,925	253	219	1,513	-	3,398	1,886	365	149	351	546
1,143	182	213	1,298	4,180	-	3,959	314	109	252	429
2,230	512	588	6,216	6,623	6,851	-	907	293	555	613
1,896	1,058	1,137	986	472	399	481	-	3,263	6,490	1,083
316	748	791	307	108	91	131	2,385	-	616	127
2,114	238	242	271	199	187	138	3,220	350	-	1,964
3,689	144	124	223	380	309	173	719	117	1,523	-
39,038	23,356	36,929	81,284	32,978	86,615	39,970	53,435	24,327	26,894	21,656
15,429	7,719	15,661	16,330	10,272	17,703	9,871	18,899	11,419	12,777	11,946
5,181	2,852	3,383	11,759	5,082	11,146	6,787	5,118	1,842	2,637	2,210
1,291	261	301	870	1,822	2,019	743	554	214	618	900
1,024	2,558	9,801	989	374	316	410	4,786	5,746	1,414	440
2,703	1,407	1,377	1,398	966	1,483	793	6,061	2,774	4,667	2,078
5,043	546	702	1,145	1,923	2,629	1,048	1,944	612	3,273	6,197
187	95	97	169	105	110	90	436	231	168	121
23,609	15,637	21,268	64,954	22,706	68,912	30,099	34,536	12,908	14,117	9,710
22,546	14,891	20,298	62,716	21,900	66,712	28,896	32,990	12,211	13,431	9,253
20,155	14,104	19,326	59,532	17,917	59,874	26,485	31,376	11,609	12,324	7,940
1,092	262	275	900	1,983	3,204	897	487	209	464	731
380	272	361	693	248	595	331	596	228	215	158
259	201	213	630	230	723	318	347	186	172	127
424	273	396	915	328	882	554	603	283	299	172

第42表 常住地による従業・通学市区町村別15歳以上就業者数
 - 市、区（平成17年、22年）（続き）

その3 15歳以上就業者-平成17年

常住地による 従業・通学市区町村	横浜市	鶴見区	神奈川区	西区	中区	南区	港南区	保土ヶ谷区
当地に常住する就業者・通学者	1,736,859	136,954	112,484	43,248	63,669	94,022	106,087	99,371
自市で従業・通学	1,083,738	74,120	71,831	27,774	45,125	68,286	72,591	67,970
自区で従業・通学	571,310	53,981	35,270	13,837	31,445	27,782	30,058	29,827
自宅	116,859	10,332	8,280	3,581	5,734	7,412	6,018	6,588
自宅外	454,451	43,649	26,990	10,256	25,711	20,370	24,040	23,239
市内他区で従業・通学	512,428	20,139	36,561	13,937	13,680	40,504	42,533	38,143
鶴見区	33,310	-	4,919	988	1,307	2,245	2,127	2,588
神奈川区	42,013	3,886	-	1,916	1,597	2,957	2,659	4,534
西区	65,498	2,456	6,281	-	2,913	5,363	4,685	8,092
中区	89,853	3,103	5,956	4,257	-	12,987	9,678	6,057
南区	17,530	374	828	793	1,256	-	3,881	1,493
港南区	21,224	425	633	379	607	3,732	-	831
保土ヶ谷区	22,794	589	2,060	1,513	590	1,554	1,204	-
旭区	17,830	350	808	392	250	683	620	3,259
磯子区	20,159	730	764	401	1,365	2,345	4,199	871
金沢区	22,736	612	1,036	705	1,164	2,358	3,723	986
港北区	46,879	4,646	7,288	1,009	1,048	1,781	1,971	2,630
緑区	13,003	381	1,183	157	177	302	299	822
青葉区	12,645	307	537	132	138	212	216	302
都筑区	32,778	1,211	2,685	462	447	986	983	1,463
戸塚区	28,719	617	915	510	468	2,117	4,156	2,735
栄区	7,940	219	263	98	175	375	1,381	267
泉区	9,461	103	206	122	96	303	528	564
瀬谷区	8,056	130	199	103	82	204	223	649
他市区町村で従業・通学	653,121	62,834	40,653	15,474	18,544	25,736	33,496	31,401
県内	201,742	22,194	9,965	3,644	3,954	7,867	10,923	8,887
川崎市	97,661	19,713	6,335	1,721	2,058	3,789	4,163	4,207
横須賀・三浦地区 1)	34,907	656	1,029	609	719	1,878	3,450	1,118
湘南地区 2)	28,092	798	1,042	599	574	1,067	2,018	1,404
県央地区 3)	38,718	942	1,429	639	531	1,031	1,114	2,022
その他の市町村	2,364	85	130	76	72	102	178	136
他県	451,379	40,640	30,688	11,830	14,590	17,869	22,573	22,514
東京都	431,675	38,935	29,366	11,339	13,858	17,056	21,473	21,475
うち特別区部	409,829	37,836	28,214	11,001	13,450	16,523	20,830	20,671
うち町田市	9,075	221	384	103	112	168	207	288
千葉県	6,488	646	506	191	313	270	394	391
埼玉県	4,300	439	287	115	156	188	222	202
その他の道府県	8,916	620	529	185	263	355	484	446

1) 横須賀・三浦地区…横須賀市、鎌倉市、逗子市、三浦市、葉山町

2) 湘南地区…平塚市、藤沢市、茅ヶ崎市、秦野市、伊勢原市、寒川町、大磯町、二宮町

3) 県央地区…相模原市、厚木市、大和市、海老名市、座間市、綾瀬市、愛川町、清川村

及び15歳以上通学者数（15歳未満通学者を含む通学者数－特掲）

旭区	磯子区	金沢区	港北区	緑区	青葉区	都筑区	戸塚区	栄区	泉区	瀬谷区
117,809	80,597	100,076	159,278	82,881	139,586	85,104	126,303	58,319	71,736	59,335
81,130	57,861	65,255	85,527	53,028	61,160	52,910	79,204	34,938	47,258	37,770
37,660	23,779	38,541	53,756	23,966	41,235	32,597	45,294	13,976	21,250	17,056
7,293	4,663	5,328	11,170	4,962	8,619	6,635	7,558	3,442	5,138	4,106
30,367	19,116	33,213	42,586	19,004	32,616	25,962	37,736	10,534	16,112	12,950
43,470	34,082	26,714	31,771	29,062	19,925	20,313	33,910	20,962	26,008	20,714
2,660	1,699	1,806	4,010	1,628	714	1,179	2,204	979	1,189	1,068
3,776	2,078	2,023	4,914	2,380	1,040	1,578	2,611	1,095	1,528	1,441
6,454	3,501	3,622	4,518	1,825	1,551	1,698	4,625	2,057	3,098	2,759
5,781	10,003	6,248	4,862	2,209	1,758	2,058	5,455	3,851	3,122	2,468
931	2,276	1,504	509	250	152	245	1,534	515	633	356
740	3,263	2,478	480	280	168	212	2,637	3,129	882	348
5,386	742	719	1,095	755	372	475	2,193	537	1,450	1,560
-	366	318	567	1,665	521	376	981	273	2,174	4,227
759	-	3,841	545	305	156	235	1,111	1,731	455	346
887	5,857	-	657	331	195	218	1,406	1,713	535	353
3,101	1,358	1,265	-	5,940	3,418	6,578	1,820	765	1,173	1,088
2,676	211	180	1,339	-	2,674	1,423	309	130	250	490
1,141	135	124	915	4,218	-	3,428	196	70	205	369
2,229	583	562	5,946	6,262	6,468	-	901	316	581	693
1,837	1,024	1,086	848	458	359	329	-	3,353	6,692	1,215
257	678	657	262	114	69	92	2,282	-	592	159
1,632	175	155	144	123	91	73	3,045	327	-	1,774
3,223	133	126	160	319	219	116	600	121	1,449	-
36,679	22,736	34,821	73,751	29,853	78,426	32,194	47,099	23,381	24,478	21,565
14,181	7,229	14,240	15,173	9,250	15,190	8,372	16,428	10,574	11,763	11,908
5,136	2,871	3,084	11,660	5,025	10,158	6,111	4,701	1,946	2,617	2,366
885	2,382	9,184	808	378	296	303	4,192	5,416	1,169	435
2,104	1,122	1,050	888	727	875	604	5,000	2,333	4,155	1,732
5,888	740	844	1,666	3,026	3,733	1,273	2,192	709	3,664	7,275
168	114	78	151	94	128	81	343	170	158	100
22,498	15,507	20,581	58,578	20,603	63,236	23,822	30,671	12,807	12,715	9,657
21,336	14,721	19,529	56,518	19,763	61,102	22,735	29,251	12,072	12,008	9,138
19,738	14,264	19,029	54,305	16,746	56,299	21,376	28,368	11,684	11,396	8,099
827	134	131	577	1,703	2,449	506	278	119	249	619
380	270	326	591	226	628	276	479	217	214	170
235	120	205	486	194	535	243	299	138	134	102
547	396	521	983	420	971	568	642	380	359	247

第42表 常住地による従業・通学市区町村別15歳以上就業者数
 - 市、区（平成17年、22年）（続き）

その4 15歳以上就業者-平成22年

常住地による 従業・通学市区町村	横浜市	鶴見区	神奈川区	西区	中区	南区	港南区	保土ヶ谷区
当地に常住する就業者・通学者 1)	1,703,374	132,724	113,520	45,980	60,977	91,476	101,328	94,917
自市で従業・通学	990,578	63,892	66,197	26,224	38,937	61,197	66,828	60,009
自区で従業・通学	526,090	45,625	32,539	13,253	26,749	25,280	29,318	26,686
自宅	94,914	7,780	6,348	2,981	4,242	5,651	4,973	5,232
自宅外	431,176	37,845	26,191	10,272	22,507	19,629	24,345	21,454
市内他区で従業・通学	464,488	18,267	33,658	12,971	12,188	35,917	37,510	33,323
鶴見区	28,983	-	4,399	841	1,094	2,014	1,727	2,256
神奈川区	37,992	3,515	-	1,821	1,335	2,654	2,348	3,906
西区	57,562	2,109	5,684	-	2,677	4,658	4,072	6,666
中区	76,000	2,660	5,384	3,718	-	10,618	8,026	4,900
南区	15,238	352	733	656	1,026	-	3,277	1,308
港南区	19,190	366	589	348	552	3,366	-	754
保土ヶ谷区	21,605	518	1,949	1,424	529	1,596	1,136	-
旭区	16,876	320	755	379	254	659	574	3,070
磯子区	18,750	702	771	421	1,158	2,124	3,797	768
金沢区	21,354	604	1,007	669	1,088	2,180	3,432	861
港北区	43,269	4,283	6,593	993	942	1,739	1,729	2,316
緑区	12,678	397	1,093	160	137	284	298	756
青葉区	12,026	309	547	147	140	234	206	331
都筑区	31,698	1,135	2,517	493	426	936	896	1,441
戸塚区	26,837	577	942	520	469	2,031	3,994	2,558
栄区	7,127	194	237	115	158	326	1,216	242
泉区	9,568	97	238	139	120	297	556	601
瀬谷区	7,735	129	220	127	83	201	226	589
他市区町村で従業・通学	634,005	60,936	41,138	17,347	18,169	24,848	31,216	29,832
県内	194,717	21,874	10,077	3,907	3,788	7,652	10,486	8,470
川崎市	95,575	19,496	6,415	1,852	2,064	3,742	3,859	4,124
相模原市	8,765	259	442	187	152	249	276	374
横須賀・三浦地区 2)	32,740	661	1,055	649	625	1,844	3,329	1,029
湘南地区 3)	26,831	788	1,043	598	530	967	1,917	1,313
県央地区 4)	28,557	598	989	549	345	777	941	1,517
その他の市町村	2,249	72	133	72	72	73	164	113
他県	439,288	39,062	31,061	13,440	14,381	17,196	20,730	21,362
東京都	421,740	37,620	29,814	12,885	13,753	16,500	19,815	20,376
うち特別区部	399,913	36,441	28,612	12,518	13,373	15,955	19,142	19,569
うち町田市	8,994	249	385	104	105	173	226	298
千葉県	6,097	614	542	238	264	280	333	382
埼玉県	4,479	416	289	140	159	181	237	257
その他の道府県	6,972	412	416	177	205	235	345	347

1) 従業地・通学地「不詳」を含む。

2) 横須賀・三浦地区…横須賀市、鎌倉市、逗子市、三浦市、葉山町

3) 湘南地区…平塚市、藤沢市、茅ヶ崎市、秦野市、伊勢原市、寒川町、大磯町、二宮町

4) 県央地区…厚木市、大和市、海老名市、座間市、綾瀬市、愛川町、清川村

及び15歳以上通学者数（15歳未満通学者を含む通学者数－特掲）

旭区	磯子区	金沢区	港北区	緑区	青葉区	都筑区	戸塚区	栄区	泉区	瀬谷区
113,501	74,474	95,645	160,462	81,590	137,185	91,660	127,251	55,035	69,613	56,036
74,007	50,695	59,845	79,517	49,150	56,180	53,198	74,619	31,807	43,702	34,574
34,886	21,221	36,166	49,027	22,278	36,847	32,546	43,268	13,449	20,251	16,701
5,851	3,546	4,569	9,371	4,136	8,002	5,675	6,191	2,893	4,129	3,344
29,035	17,675	31,597	39,656	18,142	28,845	26,871	37,077	10,556	16,122	13,357
39,121	29,474	23,679	30,490	26,872	19,333	20,652	31,351	18,358	23,451	17,873
2,187	1,582	1,496	3,797	1,352	658	1,117	1,815	834	965	849
3,239	1,801	1,895	4,607	2,183	1,057	1,626	2,439	925	1,385	1,256
5,613	2,931	3,048	4,302	1,577	1,431	1,912	4,066	1,740	2,781	2,295
4,850	8,189	5,237	4,441	1,905	1,617	2,020	4,700	3,139	2,644	1,952
768	1,964	1,331	420	229	143	238	1,450	469	578	296
645	3,030	2,322	437	203	155	235	2,498	2,611	820	259
5,121	672	611	1,002	725	379	476	2,219	506	1,339	1,403
-	338	301	582	1,664	500	447	978	260	2,049	3,746
667	-	3,591	521	330	152	209	1,139	1,668	447	285
875	5,198	-	706	299	192	236	1,458	1,634	559	356
2,781	1,119	1,095	-	5,370	3,293	6,638	1,682	672	1,088	936
2,527	211	164	1,244	-	2,753	1,559	293	106	260	436
1,000	130	140	1,040	3,734	-	3,203	232	77	197	359
2,149	482	529	5,900	6,321	6,226	-	848	279	522	598
1,714	924	990	863	429	313	407	-	3,037	6,044	1,025
245	583	641	262	88	73	95	2,026	-	509	117
1,676	186	182	186	133	127	89	2,938	298	-	1,705
3,064	134	106	180	330	264	145	570	103	1,264	-
34,401	20,671	32,346	73,023	28,728	74,768	34,606	47,729	21,603	23,481	19,163
13,410	6,587	13,462	14,653	8,899	15,061	8,581	16,255	9,973	11,045	10,537
4,918	2,715	3,196	11,094	4,723	9,998	6,236	4,859	1,749	2,475	2,060
888	182	175	642	1,360	1,437	503	383	138	410	708
836	2,036	8,365	800	328	260	321	3,982	5,110	1,141	369
2,018	1,070	1,016	918	692	907	531	4,838	2,228	3,840	1,617
4,596	507	630	1,051	1,700	2,354	907	1,816	561	3,033	5,686
154	77	80	148	96	105	83	377	187	146	97
20,991	14,084	18,884	58,370	19,829	59,707	26,025	31,474	11,630	12,436	8,626
20,048	13,451	18,043	56,383	19,112	57,787	24,952	30,126	11,012	11,833	8,230
18,456	13,009	17,548	54,183	16,235	53,149	23,461	29,155	10,672	11,168	7,267
781	137	135	585	1,569	2,382	559	290	129	312	575
324	228	300	591	218	502	285	499	192	174	131
221	158	171	517	191	580	269	283	158	149	103
398	247	370	879	308	838	519	566	268	280	162

第42表 常住地による従業・通学市区町村別15歳以上就業者数
 - 市、区（平成17年、22年）（続き）

その5 15歳以上通学者-平成17年

常住地による 従業・通学市区町村	横浜市	鶴見区	神奈川区	西区	中区	南区	港南区	保土ヶ谷区
当地に常住する就業者・通学者	193,709	12,096	12,536	3,903	5,611	8,781	11,598	11,783
自市で従業・通学	117,801	7,136	8,897	2,549	3,705	5,896	7,292	8,348
自区で従業・通学	57,837	3,789	4,936	1,030	1,873	2,231	2,969	4,387
自宅	-	-	-	-	-	-	-	-
自宅外	57,837	3,789	4,936	1,030	1,873	2,231	2,969	4,387
市内他区で従業・通学	59,964	3,347	3,961	1,519	1,832	3,665	4,323	3,961
鶴見区	3,457	-	628	91	126	168	130	180
神奈川区	7,895	876	-	210	261	423	459	584
西区	4,904	262	379	-	209	326	348	531
中区	5,368	302	276	130	-	414	379	255
南区	2,243	124	129	120	131	-	448	177
港南区	1,933	42	55	16	61	482	-	55
保土ヶ谷区	4,238	130	630	270	71	331	221	-
旭区	2,716	107	158	67	59	80	83	339
磯子区	1,883	39	45	42	201	219	234	67
金沢区	4,888	236	253	145	273	464	638	250
港北区	4,875	775	760	109	148	152	202	269
緑区	2,862	131	187	51	52	62	92	123
青葉区	3,008	96	134	41	59	72	94	94
都筑区	1,867	50	80	16	23	39	69	62
戸塚区	2,635	81	93	121	68	154	316	532
栄区	1,822	49	31	30	44	216	521	104
泉区	1,710	19	57	33	30	31	53	128
瀬谷区	1,660	28	66	27	16	32	36	211
他市区町村で従業・通学	75,908	4,960	3,639	1,354	1,906	2,885	4,306	3,435
県内	24,583	1,277	901	375	556	1,081	1,874	1,218
川崎市	4,693	648	255	70	97	144	200	180
横須賀・三浦地区 1)	5,783	147	147	99	146	447	747	297
湘南地区 2)	8,139	278	255	147	206	318	670	437
県央地区 3)	5,500	185	224	56	92	150	217	287
その他の市町村	468	19	20	3	15	22	40	17
他県	51,325	3,683	2,738	979	1,350	1,804	2,432	2,217
東京都	48,399	3,456	2,564	905	1,227	1,664	2,258	2,032
うち特別区部	36,668	2,804	2,033	690	957	1,292	1,720	1,548
うち町田市	4,105	213	195	59	85	102	154	130
千葉県	1,343	127	87	39	63	69	76	91
埼玉県	912	66	49	14	30	45	58	46
その他の道府県	671	34	38	21	30	26	40	48

1) 横須賀・三浦地区…横須賀市、鎌倉市、逗子市、三浦市、葉山町

2) 湘南地区…平塚市、藤沢市、茅ヶ崎市、秦野市、伊勢原市、寒川町、大磯町、二宮町

3) 県央地区…相模原市、厚木市、大和市、海老名市、座間市、綾瀬市、愛川町、清川村

及び15歳以上通学者数（15歳未満通学者を含む通学者数－特掲）

旭区	磯子区	金沢区	港北区	緑区	青葉区	都筑区	戸塚区	栄区	泉区	瀬谷区
12,898	7,948	13,604	18,329	9,426	20,642	9,839	14,027	6,517	8,171	6,000
8,167	5,057	8,931	10,202	5,297	10,015	5,589	8,406	3,687	4,903	3,724
3,353	1,832	5,432	5,926	2,281	6,723	2,530	3,850	1,348	1,809	1,538
-	-	-	-	-	-	-	-	-	-	-
3,353	1,832	5,432	5,926	2,281	6,723	2,530	3,850	1,348	1,809	1,538
4,814	3,225	3,499	4,276	3,016	3,292	3,059	4,556	2,339	3,094	2,186
214	139	141	709	216	105	161	177	80	115	77
576	334	484	1,210	386	317	382	573	246	327	247
393	236	365	345	128	118	185	523	173	231	152
274	692	769	357	150	247	222	336	219	242	104
98	153	216	80	42	36	55	191	112	98	33
28	190	163	47	22	16	27	196	436	79	18
564	95	102	191	91	83	88	763	167	249	192
-	50	74	186	245	124	100	158	38	347	501
57	-	580	32	33	23	32	116	81	58	24
300	845	-	267	105	113	90	351	272	199	87
253	115	180	-	357	561	402	221	106	170	95
317	49	72	236	-	794	389	94	47	85	81
206	66	87	217	728	-	828	103	37	75	71
78	28	44	194	413	645	-	43	14	48	21
147	97	72	102	36	56	46	-	275	373	66
46	90	112	43	17	13	25	373	-	88	20
585	31	28	43	12	25	16	199	23	-	397
678	15	10	17	35	16	11	139	13	310	-
4,731	2,891	4,673	8,127	4,129	10,627	4,250	5,621	2,830	3,268	2,276
1,961	1,124	2,035	1,419	1,119	2,028	926	2,512	1,443	1,571	1,163
264	113	205	504	243	739	370	229	110	171	151
210	475	1,176	147	53	59	45	684	543	284	77
723	364	422	369	260	546	196	1,227	604	720	397
725	146	209	369	545	661	298	300	146	373	517
39	26	23	30	18	23	17	72	40	23	21
2,770	1,767	2,638	6,708	3,010	8,599	3,324	3,109	1,387	1,697	1,113
2,604	1,620	2,453	6,431	2,905	8,310	3,198	2,878	1,272	1,579	1,043
1,719	1,260	1,940	5,446	1,665	6,248	2,408	2,200	960	1,101	677
345	104	157	307	472	836	307	198	95	196	150
82	69	91	116	40	101	39	110	46	63	34
43	39	61	107	32	126	58	59	34	26	19
41	39	33	54	33	62	29	62	35	29	17

第42表 常住地による従業・通学市区町村別15歳以上就業者数
 - 市、区（平成17年、22年）（続き）

その6 15歳以上通学者－平成22年

常住地による 従業・通学市区町村	横浜市	鶴見区	神奈川区	西区	中区	南区	港南区	保土ヶ谷区
当地に常住する就業者・通学者 1)	191,280	11,733	11,735	3,851	5,574	8,237	10,950	11,300
自市で従業・通学	99,472	5,654	7,193	2,103	3,051	4,890	6,134	6,769
自区で従業・通学	43,523	2,786	3,707	678	1,320	1,524	1,980	3,173
自宅	-	-	-	-	-	-	-	-
自宅外	43,523	2,786	3,707	678	1,320	1,524	1,980	3,173
市内他区で従業・通学	55,949	2,868	3,486	1,425	1,731	3,366	4,154	3,596
鶴見区	3,317	-	444	102	146	178	166	171
神奈川区	7,268	683	-	202	238	397	446	532
西区	3,416	179	223	-	165	232	210	279
中区	4,518	239	265	120	-	302	381	294
南区	2,228	112	145	103	134	-	263	198
港南区	1,814	49	80	29	87	259	-	63
保土ヶ谷区	3,933	139	451	173	94	355	244	-
旭区	2,468	95	161	68	48	80	76	364
磯子区	1,721	32	55	31	134	232	325	73
金沢区	4,968	256	287	159	230	521	709	275
港北区	4,696	589	558	103	126	149	175	238
緑区	2,723	116	225	32	61	56	62	119
青葉区	2,473	83	111	43	50	59	79	81
都筑区	1,958	75	121	26	14	57	69	62
戸塚区	3,014	84	161	97	76	278	500	299
栄区	1,676	51	43	21	71	98	309	102
泉区	2,036	51	103	58	34	76	100	211
瀬谷区	1,722	35	53	58	23	37	40	235
他市区町村で従業・通学	78,372	4,969	3,656	1,413	1,888	2,632	4,220	3,631
県内	27,158	1,402	969	394	571	957	1,900	1,402
川崎市	5,754	807	234	83	86	143	190	237
相模原市	3,583	112	148	46	83	85	176	166
横須賀・三浦地区 2)	6,420	137	190	102	188	394	757	342
湘南地区 3)	8,279	262	294	128	176	262	671	454
県央地区 4)	2,752	66	93	27	33	53	80	179
その他の市町村	370	18	10	8	5	20	26	24
他県	51,214	3,567	2,687	1,019	1,317	1,675	2,320	2,229
東京都	48,803	3,362	2,537	943	1,231	1,551	2,201	2,111
うち特別区部	37,340	2,783	1,958	759	978	1,223	1,684	1,616
うち町田市	3,956	165	190	44	78	109	167	153
千葉県	1,080	113	76	41	42	56	56	63
埼玉県	889	63	48	27	24	47	37	37
その他の道府県	442	29	26	8	20	21	26	18

1) 従業地・通学地「不詳」を含む。

2) 横須賀・三浦地区…横須賀市、鎌倉市、逗子市、三浦市、葉山町

2) 湘南地区…平塚市、藤沢市、茅ヶ崎市、秦野市、伊勢原市、寒川町、大磯町、二宮町

3) 県央地区…厚木市、大和市、海老名市、座間市、綾瀬市、愛川町、清川村

及び15歳以上通学者数（15歳未満通学者を含む通学者数－特掲）

旭区	磯子区	金沢区	港北区	緑区	青葉区	都筑区	戸塚区	栄区	泉区	瀬谷区
12,297	7,543	12,287	18,156	9,433	21,707	12,120	14,202	5,898	8,220	6,037
6,874	4,216	7,047	8,561	4,470	8,559	5,914	7,738	2,795	4,348	3,156
2,494	1,279	4,011	4,450	1,740	5,170	2,170	3,377	935	1,432	1,297
-	-	-	-	-	-	-	-	-	-	-
2,494	1,279	4,011	4,450	1,740	5,170	2,170	3,377	935	1,432	1,297
4,380	2,937	3,036	4,111	2,730	3,389	3,744	4,361	1,860	2,916	1,859
199	134	169	595	212	156	229	186	59	80	91
517	304	446	900	391	440	555	528	192	298	199
297	174	245	280	104	115	145	307	128	200	133
216	450	480	353	152	211	281	331	202	168	73
111	205	206	127	45	47	94	208	59	114	57
39	247	193	71	19	14	38	302	204	103	17
561	88	104	226	124	99	115	600	113	261	186
-	57	65	119	212	94	145	172	34	281	397
55	-	405	36	18	14	29	94	113	52	23
246	685	-	265	87	104	133	411	289	217	94
201	108	161	-	439	616	710	219	86	151	67
398	42	55	269	-	645	327	72	43	91	110
143	52	73	258	446	-	756	82	32	55	70
81	30	59	316	302	625	-	59	14	33	15
182	134	147	123	43	86	74	-	226	446	58
71	165	150	45	20	18	36	359	-	107	10
438	52	60	85	66	60	49	282	52	-	259
625	10	18	43	50	45	28	149	14	259	-
4,637	2,685	4,583	8,261	4,250	11,847	5,364	5,706	2,724	3,413	2,493
2,019	1,132	2,199	1,677	1,373	2,642	1,290	2,644	1,446	1,732	1,409
263	137	187	665	359	1,148	551	259	93	162	150
403	79	126	228	462	582	240	171	76	208	192
188	522	1,436	189	46	56	89	804	636	273	71
685	337	361	480	274	576	262	1,223	546	827	461
447	39	72	94	223	275	141	128	51	240	511
33	18	17	21	9	5	7	59	44	22	24
2,618	1,553	2,384	6,584	2,877	9,205	4,074	3,062	1,278	1,681	1,084
2,498	1,440	2,255	6,333	2,788	8,925	3,944	2,864	1,199	1,598	1,023
1,699	1,095	1,778	5,349	1,682	6,725	3,024	2,221	937	1,156	673
311	125	140	315	414	822	338	197	80	152	156
56	44	61	102	30	93	46	97	36	41	27
38	43	42	113	39	143	49	64	28	23	24
26	26	26	36	20	44	35	37	15	19	10

第42表 常住地による従業・通学市区町村別15歳以上就業者数
 - 市、区（平成17年、22年）（続き）

その7 15歳未満通学者を含む通学者（特掲） - 平成17年

常住地による 従業・通学市区町村	横浜市	鶴見区	神奈川区	西区	中区	南区	港南区	保土ヶ谷区
当地に常住する就業者・通学者	453,083	29,706	25,518	8,205	13,765	20,649	27,930	26,444
自市で従業・通学	366,556	23,992	21,402	6,661	11,555	17,540	23,150	22,485
自区で従業・通学	288,826	19,857	15,708	4,495	8,780	12,916	17,691	17,059
自宅	-	-	-	-	-	-	-	-
自宅外	288,826	19,857	15,708	4,495	8,780	12,916	17,691	17,059
市内他区で従業・通学	77,730	4,135	5,694	2,166	2,775	4,624	5,459	5,426
鶴見区	3,919	-	765	117	160	182	139	204
神奈川区	10,118	1,049	-	274	369	511	544	947
西区	5,491	272	452	-	366	365	362	729
中区	7,944	407	477	326	-	728	584	447
南区	4,425	214	235	206	498	-	753	323
港南区	2,492	47	58	20	72	637	-	62
保土ヶ谷区	5,647	133	1,075	473	82	515	260	-
旭区	2,952	111	163	70	65	80	83	367
磯子区	2,323	43	45	44	305	236	443	69
金沢区	5,834	286	302	163	316	524	728	293
港北区	6,189	1,041	1,154	121	183	183	227	309
緑区	4,149	165	444	62	73	75	103	167
青葉区	3,742	119	165	48	78	83	106	121
都筑区	2,423	54	91	23	27	45	88	77
戸塚区	3,493	83	101	125	74	166	368	831
栄区	2,418	64	42	32	60	228	574	122
泉区	2,251	19	58	33	30	31	54	130
瀬谷区	1,920	28	67	29	17	35	43	228
他市区町村で従業・通学	86,527	5,714	4,116	1,544	2,210	3,109	4,780	3,959
県内	29,670	1,502	1,048	456	715	1,231	2,251	1,527
川崎市	5,872	801	292	83	122	160	214	209
横須賀・三浦地区 1)	8,240	203	221	146	243	556	1,003	490
湘南地区 2)	9,207	292	282	166	239	340	770	511
県央地区 3)	5,863	187	230	58	96	152	222	299
その他の市町村	488	19	23	3	15	23	42	18
他県	56,857	4,212	3,068	1,088	1,495	1,878	2,529	2,432
東京都	53,879	3,982	2,888	1,013	1,369	1,736	2,351	2,245
うち特別区部	41,331	3,298	2,311	791	1,083	1,359	1,806	1,745
うち町田市	4,683	233	233	63	93	103	158	142
千葉県	1,363	130	90	39	65	70	77	92
埼玉県	921	66	49	14	31	45	58	47
その他の道府県	587	37	39	13	17	21	33	36

1) 横須賀・三浦地区…横須賀市、鎌倉市、逗子市、三浦市、葉山町

2) 湘南地区…平塚市、藤沢市、茅ヶ崎市、秦野市、伊勢原市、寒川町、大磯町、二宮町

3) 県央地区…相模原市、厚木市、大和市、海老名市、座間市、綾瀬市、愛川町、清川村

及び15歳以上通学者数（15歳未満通学者を含む通学者数－特掲）

旭区	磯子区	金沢区	港北区	緑区	青葉区	都筑区	戸塚区	栄区	泉区	瀬谷区
31,060	18,724	28,878	38,530	22,673	46,823	28,792	33,764	14,901	20,611	16,110
25,959	15,505	23,685	29,110	18,165	34,124	23,697	27,417	11,565	16,889	13,655
20,282	10,999	19,582	23,479	14,607	29,731	19,667	21,191	8,743	12,961	11,078
-	-	-	-	-	-	-	-	-	-	-
20,282	10,999	19,582	23,479	14,607	29,731	19,667	21,191	8,743	12,961	11,078
5,677	4,506	4,103	5,631	3,558	4,393	4,030	6,226	2,822	3,928	2,577
222	156	151	829	239	111	179	183	87	117	78
650	413	565	1,854	431	391	486	674	284	396	280
405	245	374	362	131	119	198	537	173	244	157
358	945	944	565	208	388	355	455	281	342	134
155	519	334	155	63	58	117	460	136	148	51
34	244	183	50	25	16	30	318	596	82	18
888	104	108	204	100	89	103	885	169	258	201
-	51	74	196	262	134	109	162	40	365	620
59	-	664	34	33	26	32	118	88	60	24
318	1,258	-	286	110	114	102	402	317	222	93
279	135	206	-	495	619	572	251	116	197	101
415	54	81	361	-	1,199	562	111	49	120	108
243	71	92	291	910	-	1,072	117	41	98	87
91	32	54	227	440	1,006	-	63	15	63	27
160	111	86	105	39	62	51	-	390	669	72
55	121	147	48	19	17	34	725	-	109	21
599	31	28	43	12	27	16	610	25	-	505
746	16	12	21	41	17	12	155	15	438	-
5,101	3,219	5,193	9,420	4,508	12,699	5,095	6,347	3,336	3,722	2,455
2,197	1,369	2,438	1,688	1,252	2,592	1,194	3,106	1,906	1,909	1,289
300	129	219	646	311	1,111	534	252	115	211	163
286	649	1,510	227	66	80	78	1,055	910	422	95
797	417	476	402	272	628	225	1,414	691	840	445
775	147	209	381	582	750	339	310	150	411	565
39	27	24	32	21	23	18	75	40	25	21
2,904	1,850	2,755	7,732	3,256	10,107	3,901	3,241	1,430	1,813	1,166
2,738	1,699	2,569	7,451	3,148	9,812	3,771	3,008	1,312	1,694	1,093
1,820	1,336	2,055	6,395	1,791	7,427	2,902	2,318	996	1,188	710
367	106	157	359	550	1,078	366	202	95	216	162
82	72	91	117	41	103	40	110	46	64	34
43	39	61	109	33	128	58	59	34	26	21
38	23	38	44	19	59	29	58	31	29	23

第42表 常住地による従業・通学市区町村別15歳以上就業者数
 - 市、区（平成17年、22年）（続き）

その8 15歳未満通学者を含む通学者（特掲） - 平成22年

常住地による 従業・通学市区町村	横浜市	鶴見区	神奈川区	西区	中区	南区	港南区	保土ヶ谷区
当地に常住する就業者・通学者 1)	467,324	30,657	25,819	8,753	14,015	20,527	27,483	26,170
自市で従業・通学	359,960	23,588	20,412	6,626	10,832	16,714	21,919	20,803
自区で従業・通学	286,395	20,017	15,233	4,439	8,314	12,345	16,686	15,760
自宅	-	-	-	-	-	-	-	-
自宅外	286,395	20,017	15,233	4,439	8,314	12,345	16,686	15,760
市内他区で従業・通学	73,565	3,571	5,179	2,187	2,518	4,369	5,233	5,043
鶴見区	3,896	-	624	123	177	197	175	206
神奈川区	9,333	807	-	285	329	472	537	889
西区	3,891	191	277	-	280	279	220	430
中区	7,049	326	498	435	-	590	556	453
南区	4,182	180	258	188	426	-	542	327
港南区	2,459	54	85	30	99	448	-	67
保土ヶ谷区	5,143	144	817	329	106	551	262	-
旭区	2,926	108	176	77	56	86	87	456
磯子区	2,165	34	56	31	229	256	559	75
金沢区	5,840	313	328	190	261	596	813	306
港北区	5,964	825	926	118	153	167	197	276
緑区	4,132	158	461	49	85	71	75	181
青葉区	3,255	107	144	53	71	73	97	109
都筑区	2,550	83	135	31	16	58	83	70
戸塚区	3,804	89	167	100	80	292	534	609
栄区	2,287	60	60	28	89	113	353	119
泉区	2,614	51	105	58	36	81	101	216
瀬谷区	2,075	41	62	62	25	39	42	254
他市区町村で従業・通学	89,733	5,649	4,228	1,642	2,281	2,895	4,774	4,138
県内	32,850	1,642	1,185	508	774	1,128	2,345	1,733
川崎市	7,019	963	284	97	103	154	203	271
相模原市	3,906	115	158	49	83	85	181	181
横須賀・三浦地区 2)	9,006	200	294	166	327	510	1,049	521
湘南地区 3)	9,582	277	343	159	222	305	804	549
県央地区 4)	2,958	69	96	29	34	54	82	185
その他の市町村	379	18	10	8	5	20	26	26
他県	56,883	4,007	3,043	1,134	1,507	1,767	2,429	2,405
東京都	54,411	3,792	2,881	1,057	1,418	1,640	2,309	2,281
うち特別区部	42,143	3,185	2,271	866	1,143	1,304	1,785	1,771
うち町田市	4,514	181	218	50	87	110	172	163
千葉県	1,102	117	82	42	43	58	56	65
埼玉県	907	63	52	27	24	48	38	38
その他の道府県	463	35	28	8	22	21	26	21

1) 従業地・通学地「不詳」を含む。

2) 横須賀・三浦地区…横須賀市、鎌倉市、逗子市、三浦市、葉山町

3) 湘南地区…平塚市、藤沢市、茅ヶ崎市、秦野市、伊勢原市、寒川町、大磯町、二宮町

4) 県央地区…厚木市、大和市、海老名市、座間市、綾瀬市、愛川町、清川村

及び15歳以上通学者数（15歳未満通学者を含む通学者数－特掲）

旭区	磯子区	金沢区	港北区	緑区	青葉区	都筑区	戸塚区	栄区	泉区	瀬谷区
31,015	18,433	27,733	40,398	24,084	49,615	33,600	36,132	15,336	20,751	16,803
25,019	14,616	21,853	29,129	18,552	33,658	26,083	28,554	11,652	16,316	13,634
19,832	10,605	18,329	23,591	15,233	28,986	21,200	22,473	9,307	12,607	11,438
-	-	-	-	-	-	-	-	-	-	-
19,832	10,605	18,329	23,591	15,233	28,986	21,200	22,473	9,307	12,607	11,438
5,187	4,011	3,524	5,538	3,319	4,672	4,883	6,081	2,345	3,709	2,196
214	148	182	733	242	165	254	205	69	90	92
593	361	513	1,501	442	535	658	624	211	361	215
317	185	250	290	109	118	155	320	130	203	137
288	665	606	575	197	394	424	454	257	241	90
149	491	303	226	69	75	168	465	74	160	81
40	295	200	77	19	15	39	433	435	105	18
870	90	108	241	135	104	129	685	113	267	192
-	65	72	144	248	109	162	198	37	322	523
55	-	485	36	18	15	30	95	114	54	23
259	1,053	-	280	95	108	145	444	311	239	99
218	126	175	-	570	682	947	249	88	171	76
487	49	64	421	-	1,085	546	94	46	125	135
166	58	79	336	647	-	1,017	104	36	75	83
93	34	65	364	335	1,038	-	67	15	45	18
188	143	155	129	46	93	81	-	340	697	61
76	183	185	55	22	21	43	741	-	127	12
451	53	62	85	70	63	51	736	54	-	341
723	12	20	45	55	52	34	167	15	427	-
5,001	2,963	5,064	9,575	4,658	14,192	6,375	6,535	3,218	3,841	2,704
2,257	1,345	2,573	1,967	1,527	3,387	1,606	3,322	1,915	2,071	1,565
285	139	203	812	414	1,616	744	286	97	178	170
447	79	126	246	505	657	274	178	79	232	231
253	676	1,737	278	61	87	131	1,216	991	419	90
766	390	417	514	296	683	290	1,445	650	957	515
473	43	72	96	242	339	160	133	53	263	535
33	18	18	21	9	5	7	64	45	22	24
2,744	1,618	2,491	7,608	3,131	10,805	4,769	3,213	1,303	1,770	1,139
2,620	1,503	2,361	7,352	3,042	10,519	4,636	3,013	1,224	1,686	1,077
1,793	1,153	1,875	6,308	1,828	7,974	3,621	2,361	961	1,233	711
336	127	144	354	488	1,068	407	202	81	157	169
57	45	61	102	30	95	46	99	36	41	27
40	44	42	115	39	146	52	64	28	23	24
27	26	27	39	20	45	35	37	15	20	11

第43表 従業地・通学地による常住市区町村別15歳以上就業者数
－ 市、区（平成17年、22年）

その1 総数－平成17年

従業地・通学地による 常住市区町村	横浜市	鶴見区	神奈川区	西区	中区	南区	港南区	保土ヶ谷区
当地で従業・通学する者	1,594,660	131,507	123,681	129,411	180,489	56,367	65,114	73,355
自市に常住	1,201,539	94,537	90,114	85,269	128,539	49,786	56,184	61,246
自区に常住	629,147	57,770	40,206	14,867	33,318	30,013	33,027	34,214
自宅	116,859	10,332	8,280	3,581	5,734	7,412	6,018	6,588
自宅外	512,288	47,438	31,926	11,286	27,584	22,601	27,009	27,626
市内他区に常住	572,392	36,767	49,908	70,402	95,221	19,773	23,157	27,032
鶴見区	23,486	-	4,762	2,718	3,405	498	467	719
神奈川区	40,522	5,547	-	6,660	6,232	957	688	2,690
西区	15,456	1,079	2,126	-	4,387	913	395	1,783
中区	15,512	1,433	1,858	3,122	-	1,387	668	661
南区	44,169	2,413	3,380	5,689	13,401	-	4,214	1,885
港南区	46,856	2,257	3,118	5,033	10,057	4,329	-	1,425
保土ヶ谷区	42,104	2,768	5,118	8,623	6,312	1,670	886	-
旭区	48,284	2,874	4,352	6,847	6,055	1,029	768	5,950
磯子区	37,307	1,838	2,412	3,737	10,695	2,429	3,453	837
金沢区	30,213	1,947	2,507	3,987	7,017	1,720	2,641	821
港北区	36,047	4,719	6,124	4,863	5,219	589	527	1,286
緑区	32,078	1,844	2,766	1,953	2,359	292	302	846
青葉区	23,217	819	1,357	1,669	2,005	188	184	455
都筑区	23,372	1,340	1,960	1,883	2,280	300	239	563
戸塚区	38,466	2,381	3,184	5,148	5,791	1,725	2,833	2,956
栄区	23,301	1,059	1,341	2,230	4,070	627	3,565	704
泉区	29,102	1,304	1,855	3,329	3,364	731	961	1,699
瀬谷区	22,900	1,145	1,688	2,911	2,572	389	366	1,752
他市区町村に常住	393,121	36,970	33,567	44,142	51,950	6,581	8,930	12,109
県内	277,639	23,908	22,762	31,818	37,932	5,310	7,406	8,444
川崎市	70,700	12,739	5,312	5,753	6,364	650	847	1,408
横須賀・三浦地区 1)	69,738	3,686	5,504	8,492	11,429	2,432	3,610	1,831
湘南地区 2)	59,909	3,479	5,155	8,598	10,172	1,160	1,824	2,101
県央地区 3)	69,072	3,543	5,848	7,659	8,323	936	955	2,820
その他の市町村	8,220	461	943	1,316	1,644	132	170	284
他県	115,482	13,062	10,805	12,324	14,018	1,271	1,524	3,665
東京都	85,357	9,039	7,300	9,174	9,738	895	1,074	2,581
うち特別区部	52,358	7,049	4,997	6,358	6,652	624	751	1,760
うち町田市	18,470	761	1,124	1,299	1,463	154	157	355
千葉県	10,966	1,621	1,275	1,298	1,842	114	147	385
埼玉県	9,860	1,260	1,058	1,157	1,230	109	128	346
その他の道府県	9,299	1,142	1,172	695	1,208	153	175	353

1) 横須賀・三浦地区…横須賀市、鎌倉市、逗子市、三浦市、葉山町

2) 湘南地区…平塚市、藤沢市、茅ヶ崎市、秦野市、伊勢原市、寒川町、大磯町、二宮町

3) 県央地区…相模原市、厚木市、大和市、海老名市、座間市、綾瀬市、愛川町、清川村

及び15歳以上通学者数（15歳未満通学者を含む通学者数－特掲）

旭区	磯子区	金沢区	港北区	緑区	青葉区	都筑区	戸塚区	栄区	泉区	瀬谷区
71,634	57,592	95,023	157,483	56,866	88,869	93,400	104,301	32,694	40,356	36,518
61,559	47,653	71,597	111,436	42,112	63,611	69,772	80,498	25,086	34,230	28,310
41,013	25,611	43,973	59,682	26,247	47,958	35,127	49,144	15,324	23,059	18,594
7,293	4,663	5,328	11,170	4,962	8,619	6,635	7,558	3,442	5,138	4,106
33,720	20,948	38,645	48,512	21,285	39,339	28,492	41,586	11,882	17,921	14,488
20,546	22,042	27,624	51,754	15,865	15,653	34,645	31,354	9,762	11,171	9,716
457	769	848	5,421	512	403	1,261	698	268	122	158
966	809	1,289	8,048	1,370	671	2,765	1,008	294	263	265
459	443	850	1,118	208	173	478	631	128	155	130
309	1,566	1,437	1,196	229	197	470	536	219	126	98
763	2,564	2,822	1,933	364	284	1,025	2,271	591	334	236
703	4,433	4,361	2,173	391	310	1,052	4,472	1,902	581	259
3,598	938	1,236	2,899	945	396	1,525	3,267	371	692	860
-	816	1,187	3,354	2,993	1,347	2,307	1,984	303	2,217	3,901
416	-	6,702	1,473	260	201	611	1,121	768	206	148
392	4,421	-	1,445	252	211	606	1,158	769	183	136
753	577	924	-	1,575	1,132	6,140	950	305	187	177
1,910	338	436	6,297	-	4,946	6,675	494	131	135	354
645	179	308	3,979	3,468	-	7,113	415	82	116	235
476	267	308	6,980	1,812	4,256	-	375	117	89	127
1,139	1,227	1,757	2,041	403	299	944	-	2,655	3,244	739
311	1,812	1,985	871	177	107	330	3,628	-	350	134
2,521	513	734	1,343	335	280	629	7,065	680	-	1,759
4,728	370	440	1,183	571	440	714	1,281	179	2,171	-
10,075	9,939	23,426	46,047	14,754	25,258	23,628	23,803	7,608	6,126	8,208
8,394	7,622	20,331	26,339	8,679	15,298	15,497	18,823	6,706	5,255	7,115
1,064	1,053	1,415	12,299	2,393	8,327	8,071	1,714	615	283	393
763	3,701	14,924	2,917	503	480	1,095	4,777	2,794	530	270
1,672	1,785	2,236	3,673	1,028	1,205	1,611	8,382	2,363	2,227	1,237
4,667	900	1,448	6,795	4,520	4,983	4,523	3,215	686	2,110	5,117
228	183	308	655	235	303	197	735	248	105	98
1,681	2,317	3,095	19,708	6,075	9,960	8,131	4,980	902	871	1,093
1,289	1,448	2,145	14,779	5,258	8,510	6,778	3,271	608	564	906
514	1,087	1,658	9,390	1,772	3,252	3,248	2,244	418	337	247
551	171	227	2,570	2,587	3,706	2,178	425	90	130	522
95	401	300	1,566	235	416	434	627	70	90	50
93	262	252	1,813	312	579	491	535	93	83	59
204	206	398	1,550	270	455	428	547	131	134	78

第43表 従業地・通学地による常住市区町村別15歳以上就業者数
 - 市、区（平成17年、22年）（続き）

その2 総数－平成22年

従業地・通学地による 常住市区町村	横浜市	鶴見区	神奈川区	西区	中区	南区	港南区	保土ヶ谷区
当地で従業・通学する者 1)	1,586,149	123,062	124,545	125,842	161,334	56,923	65,507	73,813
自市に常住	1,090,050	80,711	81,506	74,909	108,587	44,270	52,302	55,397
自区に常住	569,613	48,411	36,246	13,931	28,069	26,804	31,298	29,859
自宅	94,914	7,780	6,348	2,981	4,242	5,651	4,973	5,232
自宅外	474,699	40,631	29,898	10,950	23,827	21,153	26,325	24,627
市内他区に常住	520,437	32,300	45,260	60,978	80,518	17,466	21,004	25,538
鶴見区	21,135	-	4,198	2,288	2,899	464	415	657
神奈川区	37,144	4,843	-	5,907	5,649	878	669	2,400
西区	14,396	943	2,023	-	3,838	759	377	1,597
中区	13,919	1,240	1,573	2,842	-	1,160	639	623
南区	39,283	2,192	3,051	4,890	10,920	-	3,625	1,951
港南区	41,664	1,893	2,794	4,282	8,407	3,540	-	1,380
保土ヶ谷区	36,919	2,427	4,438	6,945	5,194	1,506	817	-
旭区	43,501	2,386	3,756	5,910	5,066	879	684	5,682
磯子区	32,411	1,716	2,105	3,105	8,639	2,169	3,277	760
金沢区	26,715	1,665	2,341	3,293	5,717	1,537	2,515	715
港北区	34,601	4,392	5,507	4,582	4,794	547	508	1,228
緑区	29,602	1,564	2,574	1,681	2,057	274	222	849
青葉区	22,722	814	1,497	1,546	1,828	190	169	478
都筑区	24,396	1,346	2,181	2,057	2,301	332	273	591
戸塚区	35,712	2,001	2,967	4,373	5,031	1,658	2,800	2,819
栄区	20,218	893	1,117	1,868	3,341	528	2,815	619
泉区	26,367	1,045	1,683	2,981	2,812	692	923	1,600
瀬谷区	19,732	940	1,455	2,428	2,025	353	276	1,589
他市区町村に常住	403,872	33,345	35,968	48,189	48,241	6,507	9,325	12,440
県内	279,107	21,751	23,430	32,534	34,151	5,309	7,640	8,550
川崎市	70,753	11,999	5,794	5,977	6,192	682	708	1,416
相模原市	25,522	1,082	2,385	2,532	2,637	283	317	680
横須賀・三浦地区 2)	64,590	3,209	5,125	7,621	9,502	2,128	3,571	1,732
湘南地区 3)	65,293	3,147	5,540	9,323	9,796	1,343	2,144	2,292
県央地区 4)	46,619	2,037	3,819	6,002	4,865	760	748	2,206
その他の市町村	6,330	277	767	1,079	1,159	113	152	224
他県	124,765	11,594	12,538	15,655	14,090	1,198	1,685	3,890
東京都	92,375	8,219	8,506	11,248	9,777	883	1,206	2,707
うち特別区部	56,747	6,455	5,649	7,934	6,766	612	823	1,869
うち町田市	18,872	644	1,244	1,336	1,350	148	170	403
千葉県	11,747	1,416	1,470	1,676	1,791	90	163	405
埼玉県	11,796	1,156	1,246	1,969	1,355	104	159	408
その他の道府県	8,847	803	1,316	762	1,167	121	157	370

1) 従業地・通学地「不詳」で、当地に常住している者を含む。

2) 横須賀・三浦地区…横須賀市、鎌倉市、逗子市、三浦市、葉山町

2) 湘南地区…平塚市、藤沢市、茅ヶ崎市、秦野市、伊勢原市、寒川町、大磯町、二宮町

3) 県央地区…厚木市、大和市、海老名市、座間市、綾瀬市、愛川町、清川村

及び15歳以上通学者数（15歳未満通学者を含む通学者数－特掲）

旭 区	磯子区	金沢区	港北区	緑 区	青葉区	都筑区	戸塚区	栄 区	泉 区	瀬谷区
73,174	56,388	94,080	159,533	58,879	91,185	97,746	107,347	33,361	43,953	39,477
56,724	42,971	66,499	101,442	39,419	56,516	68,372	76,496	23,187	33,287	27,455
37,380	22,500	40,177	53,477	24,018	42,017	34,716	46,645	14,384	21,683	17,998
5,851	3,546	4,569	9,371	4,136	8,002	5,675	6,191	2,893	4,129	3,344
31,529	18,954	35,608	44,106	19,882	34,015	29,041	40,454	11,491	17,554	14,654
19,344	20,471	26,322	47,965	15,401	14,499	33,656	29,851	8,803	11,604	9,457
415	734	860	4,872	513	392	1,210	661	245	148	164
916	826	1,294	7,151	1,318	658	2,638	1,103	280	341	273
447	452	828	1,096	192	190	519	617	136	197	185
302	1,292	1,318	1,068	198	190	440	545	229	154	106
739	2,356	2,701	1,888	340	293	993	2,309	424	373	238
650	4,122	4,141	1,904	360	285	965	4,494	1,525	656	266
3,434	841	1,136	2,554	875	412	1,503	2,857	344	812	824
-	722	1,121	2,982	2,925	1,143	2,230	1,896	316	2,114	3,689
395	-	5,883	1,227	253	182	512	1,058	748	238	144
366	3,996	-	1,256	219	213	588	1,137	791	242	124
701	557	971	-	1,513	1,298	6,216	986	307	271	223
1,876	348	386	5,809	-	4,180	6,623	472	108	199	380
594	166	296	3,909	3,398	-	6,851	399	91	187	309
592	238	369	7,348	1,886	3,959	-	481	131	138	173
1,150	1,233	1,869	1,901	365	314	907	-	2,385	3,220	719
294	1,781	1,923	758	149	109	293	3,263	-	350	117
2,330	499	776	1,239	351	252	555	6,490	616	-	1,523
4,143	308	450	1,003	546	429	613	1,083	127	1,964	-
10,571	9,667	23,470	48,835	15,035	27,131	24,676	25,190	8,170	7,777	9,335
8,690	7,297	20,419	26,311	8,785	16,391	16,152	19,648	7,261	6,707	8,081
952	1,077	1,466	12,170	2,289	8,679	8,078	1,835	586	385	468
1,011	280	442	3,776	2,616	2,635	2,538	893	168	391	856
758	3,338	14,437	2,594	555	438	1,086	4,748	2,835	625	288
1,998	1,855	2,796	3,960	1,102	1,509	1,803	9,277	2,896	3,020	1,492
3,814	613	999	3,319	2,097	2,935	2,483	2,287	583	2,152	4,900
157	134	279	492	126	195	164	608	193	134	77
1,881	2,370	3,051	22,524	6,250	10,740	8,524	5,542	909	1,070	1,254
1,469	1,559	2,158	16,901	5,462	9,189	7,041	3,706	641	683	1,020
576	1,159	1,672	10,657	1,790	3,704	3,401	2,525	439	409	307
616	162	210	2,619	2,669	3,795	2,279	435	82	159	551
130	343	300	1,892	218	429	456	688	84	136	60
124	260	210	2,252	306	688	622	640	103	125	69
158	208	383	1,479	264	434	405	508	81	126	105

第43表 従業地・通学地による常住市区町村別15歳以上就業者数
 - 市、区（平成17年、22年）（続き）

その3 15歳以上就業者-平成17年

従業地・通学地による 常住市区町村	横浜市	鶴見区	神奈川区	西区	中区	南区	港南区	保土ヶ谷区
当地で従業・通学する者	1,429,149	121,031	104,311	120,728	170,941	51,269	59,718	62,714
自市に常住	1,083,738	87,291	77,283	79,335	121,298	45,312	51,282	52,621
自区に常住	571,310	53,981	35,270	13,837	31,445	27,782	30,058	29,827
自宅	116,859	10,332	8,280	3,581	5,734	7,412	6,018	6,588
自宅外	454,451	43,649	26,990	10,256	25,711	20,370	24,040	23,239
市内他区に常住	512,428	33,310	42,013	65,498	89,853	17,530	21,224	22,794
鶴見区	20,139	-	3,886	2,456	3,103	374	425	589
神奈川区	36,561	4,919	-	6,281	5,956	828	633	2,060
西区	13,937	988	1,916	-	4,257	793	379	1,513
中区	13,680	1,307	1,597	2,913	-	1,256	607	590
南区	40,504	2,245	2,957	5,363	12,987	-	3,732	1,554
港南区	42,533	2,127	2,659	4,685	9,678	3,881	-	1,204
保土ヶ谷区	38,143	2,588	4,534	8,092	6,057	1,493	831	-
旭区	43,470	2,660	3,776	6,454	5,781	931	740	5,386
磯子区	34,082	1,699	2,078	3,501	10,003	2,276	3,263	742
金沢区	26,714	1,806	2,023	3,622	6,248	1,504	2,478	719
港北区	31,771	4,010	4,914	4,518	4,862	509	480	1,095
緑区	29,062	1,628	2,380	1,825	2,209	250	280	755
青葉区	19,925	714	1,040	1,551	1,758	152	168	372
都筑区	20,313	1,179	1,578	1,698	2,058	245	212	475
戸塚区	33,910	2,204	2,611	4,625	5,455	1,534	2,637	2,193
栄区	20,962	979	1,095	2,057	3,851	515	3,129	537
泉区	26,008	1,189	1,528	3,098	3,122	633	882	1,450
瀬谷区	20,714	1,068	1,441	2,759	2,468	356	348	1,560
他市区町村に常住	345,411	33,740	27,028	41,393	49,643	5,957	8,436	10,093
県内	248,323	21,901	17,969	29,522	36,241	4,799	7,022	7,245
川崎市	62,900	11,978	4,256	5,310	6,022	551	784	1,185
横須賀・三浦地区 1)	62,847	3,266	4,364	7,823	10,974	2,213	3,470	1,541
湘南地区 2)	53,466	3,110	3,951	8,001	9,699	1,062	1,713	1,780
県央地区 3)	62,362	3,204	4,789	7,233	8,003	856	908	2,507
その他の市町村	6,748	343	609	1,155	1,543	117	147	232
他県	97,088	11,839	9,059	11,871	13,402	1,158	1,414	2,848
東京都	72,827	8,242	6,314	8,871	9,257	812	1,005	2,106
うち特別区部	43,650	6,411	4,308	6,117	6,318	551	703	1,444
うち町田市	16,821	695	963	1,262	1,369	149	147	293
千葉県	9,052	1,496	1,087	1,262	1,792	107	134	290
埼玉県	7,924	1,149	932	1,131	1,201	103	115	246
その他の道府県	7,285	952	726	607	1,152	136	160	206

1) 横須賀・三浦地区…横須賀市、鎌倉市、逗子市、三浦市、葉山町

2) 湘南地区…平塚市、藤沢市、茅ヶ崎市、秦野市、伊勢原市、寒川町、大磯町、二宮町

3) 県央地区…相模原市、厚木市、大和市、海老名市、座間市、綾瀬市、愛川町、清川村

及び15歳以上通学者数（15歳未満通学者を含む通学者数－特掲）

旭区	磯子区	金沢区	港北区	緑区	青葉区	都筑区	戸塚区	栄区	泉区	瀬谷区
64,131	53,370	80,333	137,528	48,371	74,028	87,827	95,131	28,921	35,994	32,803
55,490	43,938	61,277	100,635	36,969	53,880	65,375	74,013	21,916	30,711	25,112
37,660	23,779	38,541	53,756	23,966	41,235	32,597	45,294	13,976	21,250	17,056
7,293	4,663	5,328	11,170	4,962	8,619	6,635	7,558	3,442	5,138	4,106
30,367	19,116	33,213	42,586	19,004	32,616	25,962	37,736	10,534	16,112	12,950
17,830	20,159	22,736	46,879	13,003	12,645	32,778	28,719	7,940	9,461	8,056
350	730	612	4,646	381	307	1,211	617	219	103	130
808	764	1,036	7,288	1,183	537	2,685	915	263	206	199
392	401	705	1,009	157	132	462	510	98	122	103
250	1,365	1,164	1,048	177	138	447	468	175	96	82
683	2,345	2,358	1,781	302	212	986	2,117	375	303	204
620	4,199	3,723	1,971	299	216	983	4,156	1,381	528	223
3,259	871	986	2,630	822	302	1,463	2,735	267	564	649
-	759	887	3,101	2,676	1,141	2,229	1,837	257	1,632	3,223
366	-	5,857	1,358	211	135	583	1,024	678	175	133
318	3,841	-	1,265	180	124	562	1,086	657	155	126
567	545	657	-	1,339	915	5,946	848	262	144	160
1,665	305	331	5,940	-	4,218	6,262	458	114	123	319
521	156	195	3,418	2,674	-	6,468	359	69	91	219
376	235	218	6,578	1,423	3,428	-	329	92	73	116
981	1,111	1,406	1,820	309	196	901	-	2,282	3,045	600
273	1,731	1,713	765	130	70	316	3,353	-	327	121
2,174	455	535	1,173	250	205	581	6,692	592	-	1,449
4,227	346	353	1,088	490	369	693	1,215	159	1,774	-
8,641	9,432	19,056	36,893	11,402	20,148	22,452	21,118	7,005	5,283	7,691
7,071	7,167	16,957	23,246	6,936	12,500	14,747	17,473	6,149	4,763	6,615
878	991	974	10,621	1,880	7,078	7,706	1,528	572	216	370
639	3,557	13,094	2,530	349	259	1,026	4,425	2,619	443	255
1,424	1,642	1,625	3,262	752	798	1,492	7,864	2,107	2,040	1,144
3,961	822	1,080	6,264	3,797	4,219	4,341	3,010	643	1,977	4,748
169	155	184	569	158	146	182	646	208	87	98
1,570	2,265	2,099	13,647	4,466	7,648	7,705	3,645	856	520	1,076
1,204	1,421	1,513	10,455	3,955	6,862	6,461	2,517	572	367	893
486	1,070	1,144	6,113	1,077	2,361	3,054	1,673	390	188	242
506	166	170	2,332	2,223	3,342	2,114	379	86	111	514
90	394	208	917	122	233	388	390	70	23	49
90	256	173	1,017	198	322	458	337	92	46	58
186	194	205	1,258	191	231	398	401	122	84	76

第43表 従業地・通学地による常住市区町村別15歳以上就業者数
 - 市、区（平成17年、22年）（続き）

その4 15歳以上就業者-平成22年

従業地・通学地による 常住市区町村	横浜市	鶴見区	神奈川区	西区	中区	南区	港南区	保土ヶ谷区
当地で従業・通学する者 1)	1,423,299	112,974	105,952	118,820	152,444	51,606	60,639	63,866
自市に常住	990,578	74,608	70,531	70,815	102,749	40,518	48,508	48,291
自区に常住	526,090	45,625	32,539	13,253	26,749	25,280	29,318	26,686
自宅	94,914	7,780	6,348	2,981	4,242	5,651	4,973	5,232
自宅外	431,176	37,845	26,191	10,272	22,507	19,629	24,345	21,454
市内他区に常住	464,488	28,983	37,992	57,562	76,000	15,238	19,190	21,605
鶴見区	18,267	-	3,515	2,109	2,660	352	366	518
神奈川区	33,658	4,399	-	5,684	5,384	733	589	1,949
西区	12,971	841	1,821	-	3,718	656	348	1,424
中区	12,188	1,094	1,335	2,677	-	1,026	552	529
南区	35,917	2,014	2,654	4,658	10,618	-	3,366	1,596
港南区	37,510	1,727	2,348	4,072	8,026	3,277	-	1,136
保土ヶ谷区	33,323	2,256	3,906	6,666	4,900	1,308	754	-
旭区	39,121	2,187	3,239	5,613	4,850	768	645	5,121
磯子区	29,474	1,582	1,801	2,931	8,189	1,964	3,030	672
金沢区	23,679	1,496	1,895	3,048	5,237	1,331	2,322	611
港北区	30,490	3,797	4,607	4,302	4,441	420	437	1,002
緑区	26,872	1,352	2,183	1,577	1,905	229	203	725
青葉区	19,333	658	1,057	1,431	1,617	143	155	379
都筑区	20,652	1,117	1,626	1,912	2,020	238	235	476
戸塚区	31,351	1,815	2,439	4,066	4,700	1,450	2,498	2,219
栄区	18,358	834	925	1,740	3,139	469	2,611	506
泉区	23,451	965	1,385	2,781	2,644	578	820	1,339
瀬谷区	17,873	849	1,256	2,295	1,952	296	259	1,403
他市区町村に常住	353,930	30,470	29,236	45,596	45,824	5,657	8,847	10,499
県内	247,794	19,739	18,582	30,480	32,449	4,557	7,242	7,447
川崎市	62,344	11,099	4,591	5,582	5,752	550	660	1,198
相模原市	23,075	965	1,948	2,412	2,552	250	306	608
横須賀・三浦地区 2)	57,813	2,846	4,084	7,103	9,069	1,890	3,423	1,509
湘南地区 3)	57,769	2,799	4,355	8,720	9,318	1,136	2,000	1,950
県央地区 4)	41,683	1,828	3,120	5,690	4,672	647	719	1,997
その他の市町村	5,110	202	484	973	1,086	84	134	185
他県	106,136	10,731	10,654	15,116	13,375	1,100	1,605	3,052
東京都	79,658	7,603	7,499	10,893	9,214	809	1,154	2,240
うち特別区部	47,721	5,958	4,971	7,661	6,329	554	781	1,549
うち町田市	17,384	592	1,065	1,300	1,269	139	167	360
千葉県	9,960	1,341	1,278	1,630	1,741	86	158	316
埼玉県	9,780	1,093	1,132	1,935	1,319	99	149	300
その他の道府県	6,738	694	745	658	1,101	106	144	196

1) 従業地・通学地「不詳」で、当地に常住している者を含む。

2) 横須賀・三浦地区…横須賀市、鎌倉市、逗子市、三浦市、葉山町

2) 湘南地区…平塚市、藤沢市、茅ヶ崎市、秦野市、伊勢原市、寒川町、大磯町、二宮町

3) 県央地区…厚木市、大和市、海老名市、座間市、綾瀬市、愛川町、清川村

及び15歳以上通学者数（15歳未満通学者を含む通学者数－特掲）

旭 区	磯子区	金沢区	港北区	緑 区	青葉区	都筑区	戸塚区	栄 区	泉 区	瀬谷区
65,983	52,358	80,184	139,806	50,588	77,134	91,300	96,688	29,396	38,398	35,163
51,762	39,971	57,520	92,296	34,956	48,873	64,244	70,105	20,576	29,819	24,436
34,886	21,221	36,166	49,027	22,278	36,847	32,546	43,268	13,449	20,251	16,701
5,851	3,546	4,569	9,371	4,136	8,002	5,675	6,191	2,893	4,129	3,344
29,035	17,675	31,597	39,656	18,142	28,845	26,871	37,077	10,556	16,122	13,357
16,876	18,750	21,354	43,269	12,678	12,026	31,698	26,837	7,127	9,568	7,735
320	702	604	4,283	397	309	1,135	577	194	97	129
755	771	1,007	6,593	1,093	547	2,517	942	237	238	220
379	421	669	993	160	147	493	520	115	139	127
254	1,158	1,088	942	137	140	426	469	158	120	83
659	2,124	2,180	1,739	284	234	936	2,031	326	297	201
574	3,797	3,432	1,729	298	206	896	3,994	1,216	556	226
3,070	768	861	2,316	756	331	1,441	2,558	242	601	589
-	667	875	2,781	2,527	1,000	2,149	1,714	245	1,676	3,064
338	-	5,198	1,119	211	130	482	924	583	186	134
301	3,591	-	1,095	164	140	529	990	641	182	106
582	521	706	-	1,244	1,040	5,900	863	262	186	180
1,664	330	299	5,370	-	3,734	6,321	429	88	133	330
500	152	192	3,293	2,753	-	6,226	313	73	127	264
447	209	236	6,638	1,559	3,203	-	407	95	89	145
978	1,139	1,458	1,682	293	232	848	-	2,026	2,938	570
260	1,668	1,634	672	106	77	279	3,037	-	298	103
2,049	447	559	1,088	260	197	522	6,044	509	-	1,264
3,746	285	356	936	436	359	598	1,025	117	1,705	-
9,128	9,279	19,210	39,588	11,920	22,024	23,200	21,680	7,195	6,149	8,428
7,366	6,972	16,992	23,312	7,108	13,553	15,166	17,745	6,328	5,511	7,245
808	1,046	1,010	10,546	1,810	7,323	7,584	1,582	538	232	433
853	273	342	3,541	2,266	2,294	2,436	792	161	291	785
653	3,158	12,653	2,256	405	280	1,003	4,282	2,492	449	258
1,672	1,788	2,110	3,496	832	1,070	1,687	8,518	2,451	2,552	1,315
3,256	583	730	3,052	1,704	2,499	2,317	2,077	521	1,889	4,382
124	124	147	421	91	87	139	494	165	98	72
1,762	2,307	2,218	16,276	4,812	8,471	8,034	3,935	867	638	1,183
1,398	1,521	1,649	12,474	4,294	7,488	6,654	2,729	614	453	972
546	1,128	1,255	7,174	1,203	2,707	3,157	1,807	416	239	286
586	161	167	2,448	2,324	3,454	2,223	382	81	131	535
119	335	228	1,245	132	301	427	441	80	44	58
113	251	158	1,357	194	445	583	421	100	67	64
132	200	183	1,200	192	237	370	344	73	74	89

第43表 従業地・通学地による常住市区町村別15歳以上就業者数
 - 市、区（平成17年、22年）（続き）

その5 15歳以上通学者-平成17年

従業地・通学地による 常住市区町村	横浜市	鶴見区	神奈川区	西区	中区	南区	港南区	保土ヶ谷区
当地で従業・通学する者	165,511	10,476	19,370	8,683	9,548	5,098	5,396	10,641
自市に常住	117,801	7,246	12,831	5,934	7,241	4,474	4,902	8,625
自区に常住	57,837	3,789	4,936	1,030	1,873	2,231	2,969	4,387
自宅	-	-	-	-	-	-	-	-
自宅外	57,837	3,789	4,936	1,030	1,873	2,231	2,969	4,387
市内他区に常住	59,964	3,457	7,895	4,904	5,368	2,243	1,933	4,238
鶴見区	3,347	-	876	262	302	124	42	130
神奈川区	3,961	628	-	379	276	129	55	630
西区	1,519	91	210	-	130	120	16	270
中区	1,832	126	261	209	-	131	61	71
南区	3,665	168	423	326	414	-	482	331
港南区	4,323	130	459	348	379	448	-	221
保土ヶ谷区	3,961	180	584	531	255	177	55	-
旭区	4,814	214	576	393	274	98	28	564
磯子区	3,225	139	334	236	692	153	190	95
金沢区	3,499	141	484	365	769	216	163	102
港北区	4,276	709	1,210	345	357	80	47	191
緑区	3,016	216	386	128	150	42	22	91
青葉区	3,292	105	317	118	247	36	16	83
都筑区	3,059	161	382	185	222	55	27	88
戸塚区	4,556	177	573	523	336	191	196	763
栄区	2,339	80	246	173	219	112	436	167
泉区	3,094	115	327	231	242	98	79	249
瀬谷区	2,186	77	247	152	104	33	18	192
他市区町村に常住	47,710	3,230	6,539	2,749	2,307	624	494	2,016
県内	29,316	2,007	4,793	2,296	1,691	511	384	1,199
川崎市	7,800	761	1,056	443	342	99	63	223
横須賀・三浦地区 1)	6,891	420	1,140	669	455	219	140	290
湘南地区 2)	6,443	369	1,204	597	473	98	111	321
県央地区 3)	6,710	339	1,059	432	328	80	47	313
その他の市町村	1,472	118	334	155	93	15	23	52
他県	18,394	1,223	1,746	453	616	113	110	817
東京都	12,530	797	986	303	481	83	69	475
うち特別区部	8,708	638	689	241	334	73	48	316
うち町田市	1,649	66	161	37	94	5	10	62
千葉県	1,914	125	188	36	50	7	13	95
埼玉県	1,936	111	126	26	29	6	13	100
その他の道府県	2,014	190	446	88	56	17	15	147

1) 横須賀・三浦地区…横須賀市、鎌倉市、逗子市、三浦市、葉山町

2) 湘南地区…平塚市、藤沢市、茅ヶ崎市、秦野市、伊勢原市、寒川町、大磯町、二宮町

3) 県央地区…相模原市、厚木市、大和市、海老名市、座間市、綾瀬市、愛川町、清川村

及び15歳以上通学者数（15歳未満通学者を含む通学者数－特掲）

旭区	磯子区	金沢区	港北区	緑区	青葉区	都筑区	戸塚区	栄区	泉区	瀬谷区
7,503	4,222	14,690	19,955	8,495	14,841	5,573	9,170	3,773	4,362	3,715
6,069	3,715	10,320	10,801	5,143	9,731	4,397	6,485	3,170	3,519	3,198
3,353	1,832	5,432	5,926	2,281	6,723	2,530	3,850	1,348	1,809	1,538
-	-	-	-	-	-	-	-	-	-	-
3,353	1,832	5,432	5,926	2,281	6,723	2,530	3,850	1,348	1,809	1,538
2,716	1,883	4,888	4,875	2,862	3,008	1,867	2,635	1,822	1,710	1,660
107	39	236	775	131	96	50	81	49	19	28
158	45	253	760	187	134	80	93	31	57	66
67	42	145	109	51	41	16	121	30	33	27
59	201	273	148	52	59	23	68	44	30	16
80	219	464	152	62	72	39	154	216	31	32
83	234	638	202	92	94	69	316	521	53	36
339	67	250	269	123	94	62	532	104	128	211
-	57	300	253	317	206	78	147	46	585	678
50	-	845	115	49	66	28	97	90	31	15
74	580	-	180	72	87	44	72	112	28	10
186	32	267	-	236	217	194	102	43	43	17
245	33	105	357	-	728	413	36	17	12	35
124	23	113	561	794	-	645	56	13	25	16
100	32	90	402	389	828	-	46	25	16	11
158	116	351	221	94	103	43	-	373	199	139
38	81	272	106	47	37	14	275	-	23	13
347	58	199	170	85	75	48	373	88	-	310
501	24	87	95	81	71	21	66	20	397	-
1,434	507	4,370	9,154	3,352	5,110	1,176	2,685	603	843	517
1,323	455	3,374	3,093	1,743	2,798	750	1,350	557	492	500
186	62	441	1,678	513	1,249	365	186	43	67	23
124	144	1,830	387	154	221	69	352	175	87	15
248	143	611	411	276	407	120	518	256	187	93
706	81	371	531	723	764	182	205	43	133	369
59	25	121	86	77	157	14	89	40	18	0
111	52	996	6,061	1,609	2,312	426	1,335	46	351	17
85	27	632	4,324	1,303	1,648	317	754	36	197	13
28	17	514	3,277	695	891	194	571	28	149	5
45	5	57	238	364	364	64	46	4	19	8
5	7	92	649	113	183	46	237	-	67	1
3	6	79	796	114	257	33	198	1	37	1
18	12	193	292	79	224	30	146	9	50	2

第43表 従業地・通学地による常住市区町村別15歳以上就業者数
 - 市、区（平成17年、22年）（続き）

その6 15歳以上通学者-平成22年

従業地・通学地による 常住市区町村	横浜市	鶴見区	神奈川区	西区	中区	南区	港南区	保土ヶ谷区
当地で従業・通学する者 1)	162,850	10,088	18,593	7,022	8,890	5,317	4,868	9,947
自市に常住	99,472	6,103	10,975	4,094	5,838	3,752	3,794	7,106
自区に常住	43,523	2,786	3,707	678	1,320	1,524	1,980	3,173
自宅	-	-	-	-	-	-	-	-
自宅外	43,523	2,786	3,707	678	1,320	1,524	1,980	3,173
市内他区に常住	55,949	3,317	7,268	3,416	4,518	2,228	1,814	3,933
鶴見区	2,868	-	683	179	239	112	49	139
神奈川区	3,486	444	-	223	265	145	80	451
西区	1,425	102	202	-	120	103	29	173
中区	1,731	146	238	165	-	134	87	94
南区	3,366	178	397	232	302	-	259	355
港南区	4,154	166	446	210	381	263	-	244
保土ヶ谷区	3,596	171	532	279	294	198	63	-
旭区	4,380	199	517	297	216	111	39	561
磯子区	2,937	134	304	174	450	205	247	88
金沢区	3,036	169	446	245	480	206	193	104
港北区	4,111	595	900	280	353	127	71	226
緑区	2,730	212	391	104	152	45	19	124
青葉区	3,389	156	440	115	211	47	14	99
都筑区	3,744	229	555	145	281	94	38	115
戸塚区	4,361	186	528	307	331	208	302	600
栄区	1,860	59	192	128	202	59	204	113
泉区	2,916	80	298	200	168	114	103	261
瀬谷区	1,859	91	199	133	73	57	17	186
他市区町村に常住	49,942	2,875	6,732	2,593	2,417	850	478	1,941
県内	31,313	2,012	4,848	2,054	1,702	752	398	1,103
川崎市	8,409	900	1,203	395	440	132	48	218
相模原市	2,447	117	437	120	85	33	11	72
横須賀・三浦地区 2)	6,777	363	1,041	518	433	238	148	223
湘南地区 3)	7,524	348	1,185	603	478	207	144	342
県央地区 4)	4,936	209	699	312	193	113	29	209
その他の市町村	1,220	75	283	106	73	29	18	39
他県	18,629	863	1,884	539	715	98	80	838
東京都	12,717	616	1,007	355	563	74	52	467
うち特別区部	9,026	497	678	273	437	58	42	320
うち町田市	1,488	52	179	36	81	9	3	43
千葉県	1,787	75	192	46	50	4	5	89
埼玉県	2,016	63	114	34	36	5	10	108
その他の道府県	2,109	109	571	104	66	15	13	174

1) 従業地・通学地「不詳」で、当地に常住している者を含む。

2) 横須賀・三浦地区…横須賀市、鎌倉市、逗子市、三浦市、葉山町

2) 湘南地区…平塚市、藤沢市、茅ヶ崎市、秦野市、伊勢原市、寒川町、大磯町、二宮町

3) 県央地区…厚木市、大和市、海老名市、座間市、綾瀬市、愛川町、清川村

及び15歳以上通学者数（15歳未満通学者を含む通学者数－特掲）

旭区	磯子区	金沢区	港北区	緑区	青葉区	都筑区	戸塚区	栄区	泉区	瀬谷区
7,191	4,030	13,896	19,727	8,291	14,051	6,446	10,659	3,965	5,555	4,314
4,962	3,000	8,979	9,146	4,463	7,643	4,128	6,391	2,611	3,468	3,019
2,494	1,279	4,011	4,450	1,740	5,170	2,170	3,377	935	1,432	1,297
-	-	-	-	-	-	-	-	-	-	-
2,494	1,279	4,011	4,450	1,740	5,170	2,170	3,377	935	1,432	1,297
2,468	1,721	4,968	4,696	2,723	2,473	1,958	3,014	1,676	2,036	1,722
95	32	256	589	116	83	75	84	51	51	35
161	55	287	558	225	111	121	161	43	103	53
68	31	159	103	32	43	26	97	21	58	58
48	134	230	126	61	50	14	76	71	34	23
80	232	521	149	56	59	57	278	98	76	37
76	325	709	175	62	79	69	500	309	100	40
364	73	275	238	119	81	62	299	102	211	235
-	55	246	201	398	143	81	182	71	438	625
57	-	685	108	42	52	30	134	165	52	10
65	405	-	161	55	73	59	147	150	60	18
119	36	265	-	269	258	316	123	45	85	43
212	18	87	439	-	446	302	43	20	66	50
94	14	104	616	645	-	625	86	18	60	45
145	29	133	710	327	756	-	74	36	49	28
172	94	411	219	72	82	59	-	359	282	149
34	113	289	86	43	32	14	226	-	52	14
281	52	217	151	91	55	33	446	107	-	259
397	23	94	67	110	70	15	58	10	259	-
1,443	388	4,260	9,247	3,115	5,107	1,476	3,510	975	1,628	907
1,324	325	3,427	2,999	1,677	2,838	986	1,903	933	1,196	836
144	31	456	1,624	479	1,356	494	253	48	153	35
158	7	100	235	350	341	102	101	7	100	71
105	180	1,784	338	150	158	83	466	343	176	30
326	67	686	464	270	439	116	759	445	468	177
558	30	269	267	393	436	166	210	62	263	518
33	10	132	71	35	108	25	114	28	36	5
119	63	833	6,248	1,438	2,269	490	1,607	42	432	71
71	38	509	4,427	1,168	1,701	387	977	27	230	48
30	31	417	3,483	587	997	244	718	23	170	21
30	1	43	171	345	341	56	53	1	28	16
11	8	72	647	86	128	29	247	4	92	2
11	9	52	895	112	243	39	219	3	58	5
26	8	200	279	72	197	35	164	8	52	16

第43表 従業地・通学地による常住市区町村別15歳以上就業者数
 - 市、区（平成17年、22年）（続き）

その7 15歳未満通学者を含む通学者（特掲） - 平成17年

従業地・通学地による 常住市区町村	横浜市	鶴見区	神奈川区	西区	中区	南区	港南区	保土ヶ谷区
当地で従業・通学する者	420,490	27,298	32,973	12,816	20,051	18,281	20,704	24,742
自市に常住	366,556	23,776	25,826	9,986	16,724	17,341	20,183	22,706
自区に常住	288,826	19,857	15,708	4,495	8,780	12,916	17,691	17,059
自宅	-	-	-	-	-	-	-	-
自宅外	288,826	19,857	15,708	4,495	8,780	12,916	17,691	17,059
市内他区に常住	77,730	3,919	10,118	5,491	7,944	4,425	2,492	5,647
鶴見区	4,135	-	1,049	272	407	214	47	133
神奈川区	5,694	765	-	452	477	235	58	1,075
西区	2,166	117	274	-	326	206	20	473
中区	2,775	160	369	366	-	498	72	82
南区	4,624	182	511	365	728	-	637	515
港南区	5,459	139	544	362	584	753	-	260
保土ヶ谷区	5,426	204	947	729	447	323	62	-
旭区	5,677	222	650	405	358	155	34	888
磯子区	4,506	156	413	245	945	519	244	104
金沢区	4,103	151	565	374	944	334	183	108
港北区	5,631	829	1,854	362	565	155	50	204
緑区	3,558	239	431	131	208	63	25	100
青葉区	4,393	111	391	119	388	58	16	89
都筑区	4,030	179	486	198	355	117	30	103
戸塚区	6,226	183	674	537	455	460	318	885
栄区	2,822	87	284	173	281	136	596	169
泉区	3,928	117	396	244	342	148	82	258
瀬谷区	2,577	78	280	157	134	51	18	201
他市区町村に常住	53,934	3,522	7,147	2,830	3,327	940	521	2,036
県内	33,415	2,190	5,234	2,356	2,373	764	406	1,217
川崎市	9,444	919	1,225	457	571	175	67	229
横須賀・三浦地区 1)	7,825	428	1,225	678	607	334	149	292
湘南地区 2)	7,100	380	1,298	617	629	134	117	325
県央地区 3)	7,483	344	1,138	450	452	102	50	318
その他の市町村	1,563	119	348	154	114	19	23	53
他県	20,519	1,332	1,913	474	954	176	115	819
東京都	14,582	901	1,148	324	810	146	74	476
うち特別区部	10,161	736	808	258	596	128	53	316
うち町田市	2,075	70	197	39	145	13	10	63
千葉県	1,933	126	189	36	54	7	13	95
埼玉県	1,962	114	127	26	32	6	13	101
その他の道府県	2,042	191	449	88	58	17	15	147

- 1) 横須賀・三浦地区…横須賀市、鎌倉市、逗子市、三浦市、葉山町
 2) 湘南地区…平塚市、藤沢市、茅ヶ崎市、秦野市、伊勢原市、寒川町、大磯町、二宮町
 3) 県央地区…相模原市、厚木市、大和市、海老名市、座間市、綾瀬市、愛川町、清川村

及び15歳以上通学者数（15歳未満通学者を含む通学者数－特掲）

旭区	磯子区	金沢区	港北区	緑区	青葉区	都筑区	戸塚区	栄区	泉区	瀬谷区
24,713	13,835	30,267	39,569	22,873	39,755	23,509	27,519	11,908	16,069	13,608
23,234	13,322	25,416	29,668	18,756	33,473	22,090	24,684	11,161	15,212	12,998
20,282	10,999	19,582	23,479	14,607	29,731	19,667	21,191	8,743	12,961	11,078
-	-	-	-	-	-	-	-	-	-	-
20,282	10,999	19,582	23,479	14,607	29,731	19,667	21,191	8,743	12,961	11,078
2,952	2,323	5,834	6,189	4,149	3,742	2,423	3,493	2,418	2,251	1,920
111	43	286	1,041	165	119	54	83	64	19	28
163	45	302	1,154	444	165	91	101	42	58	67
70	44	163	121	62	48	23	125	32	33	29
65	305	316	183	73	78	27	74	60	30	17
80	236	524	183	75	83	45	166	228	31	35
83	443	728	227	103	106	88	368	574	54	43
367	69	293	309	167	121	77	831	122	130	228
-	59	318	279	415	243	91	160	55	599	746
51	-	1,258	135	54	71	32	111	121	31	16
74	664	-	206	81	92	54	86	147	28	12
196	34	286	-	361	291	227	105	48	43	21
262	33	110	495	-	910	440	39	19	12	41
134	26	114	619	1,199	-	1,006	62	17	27	17
109	32	102	572	562	1,072	-	51	34	16	12
162	118	402	251	111	117	63	-	725	610	155
40	88	317	116	49	41	15	390	-	25	15
365	60	222	197	120	98	63	669	109	-	438
620	24	93	101	108	87	27	72	21	505	-
1,479	513	4,851	9,901	4,117	6,282	1,419	2,835	747	857	610
1,362	460	3,832	3,448	2,148	3,478	879	1,485	687	505	591
199	64	474	1,937	698	1,644	427	213	52	68	25
125	146	2,215	425	161	236	77	378	243	87	19
250	144	642	442	325	482	145	580	297	190	103
729	81	379	556	885	941	210	216	48	142	442
59	25	122	88	79	175	20	98	47	18	2
117	53	1,019	6,453	1,969	2,804	540	1,350	60	352	19
90	28	652	4,698	1,661	2,120	427	765	50	198	14
29	18	533	3,614	892	1,121	285	578	40	150	6
48	5	58	260	491	520	75	50	4	19	8
5	7	94	658	113	184	46	238	-	67	1
3	6	79	804	115	262	35	199	1	37	2
19	12	194	293	80	238	32	148	9	50	2

第43表 従業地・通学地による常住市区町村別15歳以上就業者数
 - 市、区（平成17年、22年）（続き）

その8 15歳未満通学者を含む通学者（特掲）-平成22年

従業地・通学地による 常住市区町村	横浜市	鶴見区	神奈川区	西区	中区	南区	港南区	保土ヶ谷区
当地で従業・通学する者 1)	433,959	28,552	33,126	11,496	19,791	18,632	20,452	24,101
自市に常住	359,960	23,913	24,566	8,330	15,363	16,527	19,145	20,903
自区に常住	286,395	20,017	15,233	4,439	8,314	12,345	16,686	15,760
自宅	-	-	-	-	-	-	-	-
自宅外	286,395	20,017	15,233	4,439	8,314	12,345	16,686	15,760
市内他区に常住	73,565	3,896	9,333	3,891	7,049	4,182	2,459	5,143
鶴見区	3,571	-	807	191	326	180	54	144
神奈川区	5,179	624	-	277	498	258	85	817
西区	2,187	123	285	-	435	188	30	329
中区	2,518	177	329	280	-	426	99	106
南区	4,369	197	472	279	590	-	448	551
港南区	5,233	175	537	220	556	542	-	262
保土ヶ谷区	5,043	206	889	430	453	327	67	-
旭区	5,187	214	593	317	288	149	40	870
磯子区	4,011	148	361	185	665	491	295	90
金沢区	3,524	182	513	250	606	303	200	108
港北区	5,538	733	1,501	290	575	226	77	241
緑区	3,319	242	442	109	197	69	19	135
青葉区	4,672	165	535	118	394	75	15	104
都筑区	4,883	254	658	155	424	168	39	129
戸塚区	6,081	205	624	320	454	465	433	685
栄区	2,345	69	211	130	257	74	435	113
泉区	3,709	90	361	203	241	160	105	267
瀬谷区	2,196	92	215	137	90	81	18	192
他市区町村に常住	56,368	3,219	7,381	2,681	3,526	1,187	517	1,969
県内	35,521	2,225	5,304	2,110	2,379	1,029	433	1,126
川崎市	10,098	1,076	1,408	412	690	230	51	223
相模原市	2,719	119	463	122	119	48	12	73
横須賀・三浦地区 2)	7,715	378	1,140	532	599	320	168	226
湘南地区 3)	8,238	362	1,248	616	638	267	154	346
県央地区 4)	5,459	214	754	318	244	131	29	218
その他の市町村	1,292	76	291	110	89	33	19	40
他県	20,847	994	2,077	571	1,147	158	84	843
東京都	14,859	746	1,193	385	980	132	56	472
うち特別区部	10,625	622	820	300	785	115	43	324
うち町田市	1,891	56	215	39	131	10	6	44
千葉県	1,812	76	195	46	53	4	5	89
埼玉県	2,045	63	117	35	41	5	10	108
その他の道府県	2,131	109	572	105	73	17	13	174

- 1) 従業地・通学地「不詳」で、当地に常住している者を含む。
 2) 横須賀・三浦地区…横須賀市、鎌倉市、逗子市、三浦市、葉山町
 2) 湘南地区…平塚市、藤沢市、茅ヶ崎市、秦野市、伊勢原市、寒川町、大磯町、二宮町
 3) 県央地区…厚木市、大和市、海老名市、座間市、綾瀬市、愛川町、清川村

及び15歳以上通学者数（15歳未満通学者を含む通学者数－特掲）

旭区	磯子区	金沢区	港北区	緑区	青葉区	都筑区	戸塚区	栄区	泉区	瀬谷区
25,338	14,025	29,660	41,193	24,102	40,163	26,628	31,001	13,212	17,465	15,022
22,758	12,770	24,169	29,555	19,365	32,241	23,750	26,277	11,594	15,221	13,513
19,832	10,605	18,329	23,591	15,233	28,986	21,200	22,473	9,307	12,607	11,438
-	-	-	-	-	-	-	-	-	-	-
19,832	10,605	18,329	23,591	15,233	28,986	21,200	22,473	9,307	12,607	11,438
2,926	2,165	5,840	5,964	4,132	3,255	2,550	3,804	2,287	2,614	2,075
108	34	313	825	158	107	83	89	60	51	41
176	56	328	926	461	144	135	167	60	105	62
77	31	190	118	49	53	31	100	28	58	62
56	229	261	153	85	71	16	80	89	36	25
86	256	596	167	71	73	58	292	113	81	39
87	559	813	197	75	97	83	534	353	101	42
456	75	306	276	181	109	70	609	119	216	254
-	55	259	218	487	166	93	188	76	451	723
65	-	1,053	126	49	58	34	143	183	53	12
72	485	-	175	64	79	65	155	185	62	20
144	36	280	-	421	336	364	129	55	85	45
248	18	95	570	-	647	335	46	22	70	55
109	15	108	682	1,085	-	1,038	93	21	63	52
162	30	145	947	546	1,017	-	81	43	51	34
198	95	444	249	94	104	67	-	741	736	167
37	114	311	88	46	36	15	340	-	54	15
322	54	239	171	125	75	45	697	127	-	427
523	23	99	76	135	83	18	61	12	341	-
1,585	401	4,675	9,944	3,863	6,157	1,736	3,681	1,152	1,650	1,044
1,447	337	3,821	3,311	2,096	3,471	1,114	2,052	1,093	1,211	962
161	36	484	1,825	692	1,710	579	266	58	158	39
168	7	103	255	422	413	106	103	7	100	79
121	184	2,103	373	158	165	87	524	425	177	35
355	70	719	495	324	520	129	819	501	472	203
607	30	280	289	463	545	188	218	64	267	600
35	10	132	74	37	118	25	122	38	37	6
138	64	854	6,633	1,767	2,686	622	1,629	59	439	82
90	39	528	4,782	1,495	2,109	518	997	44	236	57
39	32	433	3,809	755	1,231	345	736	37	175	24
39	1	45	185	477	455	80	55	4	28	21
11	8	72	656	86	134	29	248	4	93	3
11	9	53	911	113	243	39	220	3	58	6
26	8	201	284	73	200	36	164	8	52	16

第44表 常住地又は従業地による産業（大分類）別15歳以上就業者数
— 市、区（平成22年）

地域、産業（大分類）	常住地による就業者数							従業地による就業者数			
	総数	自宅で 従業	自宅外の 自区で 従業	市内他区 で従業	県内他市 区町村で 従業	他県で 従業	総数	市内他区 に常住	県内他市 区町村に 常住	他県に 常住	
横浜市											
総数	1,703,374	94,914	431,176	464,488	194,717	439,288	1,423,299	464,488	247,794	106,136	
第1次産業	7,814	5,149	1,481	649	255	212	7,715	649	274	94	
A 農業，林業	7,551	4,972	1,428	638	251	195	7,464	638	272	87	
B 漁業	263	177	53	11	4	17	251	11	2	7	
第2次産業	334,137	20,419	72,924	85,002	57,325	85,771	272,144	85,002	55,392	25,711	
C 鉱業，砕石業，砂利採取業	220	3	7	9	11	181	46	9	7	11	
D 建設業	119,733	14,548	30,445	30,029	12,040	24,942	110,594	30,029	19,207	8,636	
E 製造業	214,184	5,868	42,472	54,964	45,274	60,648	161,504	54,964	36,178	17,064	
第3次産業	1,274,381	62,894	329,738	371,007	133,726	345,081	1,061,599	371,007	187,717	78,308	
F 電気・ガス・熱供給・水道業	7,088	-	901	2,774	1,363	1,923	6,712	2,774	2,119	791	
G 情報通信業	121,224	3,745	8,940	20,794	12,681	72,388	64,231	20,794	16,237	11,839	
H 運輸業，郵便業	105,523	2,232	23,438	36,095	14,529	25,811	87,411	36,095	16,618	5,610	
I 卸売業，小売業	286,283	13,568	84,660	78,149	26,409	76,109	243,568	78,149	42,571	17,232	
J 金融業，保険業	59,749	961	6,531	15,653	6,144	29,218	36,850	15,653	8,883	3,580	
K 不動産業，物品賃貸業	51,899	8,376	11,449	12,699	3,891	13,495	44,332	12,699	6,757	3,062	
L 学術研究，専門・技術サービス業	88,232	12,833	11,737	21,042	9,892	30,510	68,378	21,042	13,073	7,475	
M 宿泊業，飲食サービス業	96,975	3,891	39,935	28,676	7,402	14,525	87,793	28,676	9,286	3,459	
N 生活関連サービス業，娯楽業	59,643	5,334	19,493	16,466	4,943	11,572	53,425	16,466	7,508	2,789	
O 教育，学習支援業	77,161	4,218	19,126	26,503	9,781	16,185	70,114	26,503	12,073	6,846	
P 医療，福祉	158,540	3,161	68,217	54,961	16,419	13,255	157,857	54,961	22,322	6,669	
Q 複合サービス事業	4,675	9	1,351	2,147	638	458	4,440	2,147	728	133	
R サービス業 （他に分類されないもの）	115,193	4,546	27,337	37,152	12,601	29,598	98,316	37,152	19,061	6,261	
S 公務 （他に分類されるものを除く）	42,196	20	6,623	17,896	7,033	10,034	38,172	17,896	10,481	2,562	
T 分類不能の産業	87,042	6,452	27,033	7,830	3,411	8,224	81,841	7,830	4,411	2,023	
鶴見区											
総数	132,724	7,780	37,845	18,267	21,874	39,062	112,974	28,983	19,739	10,731	
第1次産業	196	84	51	8	27	24	192	33	15	7	
A 農業，林業	189	80	50	8	27	23	184	33	15	5	
B 漁業	7	4	1	-	-	1	8	-	-	2	
第2次産業	32,775	2,098	10,039	3,851	6,867	8,416	33,486	9,235	6,972	3,638	
C 鉱業，砕石業，砂利採取業	17	1	1	1	-	13	5	1	-	1	
D 建設業	12,244	1,435	4,187	1,355	1,751	2,545	13,017	2,688	2,265	1,471	
E 製造業	20,514	662	5,851	2,495	5,116	5,858	20,464	6,546	4,707	2,166	
第3次産業	91,750	5,107	25,228	14,077	14,562	29,873	71,788	19,267	12,394	6,889	
F 電気・ガス・熱供給・水道業	538	-	102	133	109	180	1,086	371	324	275	
G 情報通信業	9,381	196	436	1,056	1,136	6,325	2,608	614	539	591	
H 運輸業，郵便業	10,129	191	2,971	1,315	2,454	2,804	11,513	4,708	2,292	957	
I 卸売業，小売業	20,652	1,386	6,043	3,048	2,964	6,535	14,537	3,096	2,218	1,118	
J 金融業，保険業	3,461	79	374	547	479	1,915	1,423	449	307	147	
K 不動産業，物品賃貸業	3,856	744	959	511	441	1,027	3,043	575	397	194	
L 学術研究，専門・技術サービス業	5,794	643	1,375	825	725	2,078	7,273	2,186	1,544	1,377	
M 宿泊業，飲食サービス業	7,810	442	3,006	1,062	1,245	1,790	5,117	661	583	160	
N 生活関連サービス業，娯楽業	4,586	566	1,568	651	600	1,017	3,296	450	381	147	
O 教育，学習支援業	3,944	201	1,072	904	601	1,078	3,978	1,463	615	539	
P 医療，福祉	10,038	305	4,473	1,870	1,705	1,491	8,850	1,855	1,434	589	
Q 複合サービス事業	271	2	81	67	51	63	232	99	36	7	
R サービス業 （他に分類されないもの）	9,306	350	2,520	1,492	1,608	2,915	7,273	1,991	1,383	608	
S 公務 （他に分類されるものを除く）	1,984	2	248	596	444	655	1,559	749	341	180	
T 分類不能の産業	8,003	491	2,527	331	418	749	7,508	448	358	197	

第44表 常住地又は従業地による産業（大分類）別15歳以上就業者数
— 市、区（平成22年）（続き）

地域、産業（大分類）	常住地による就業者数						従業地による就業者数			
	総数	自宅で 従業	自宅外 で従業	市内 で従業	他 区 町 村 で 従業	他 県 で 従業	総数	市内 に 常 住	他 区 町 村 に 常 住	他 県 に 常 住
神奈川区										
総数	113,520	6,348	26,191	33,658	10,077	31,061	105,952	37,992	18,582	10,654
第1次産業	541	364	103	40	12	13	541	53	9	3
A 農業，林業	509	339	98	39	11	13	509	51	9	3
B 漁業	32	25	5	1	1	-	32	2	-	-
第2次産業	20,663	1,202	3,865	6,004	2,890	5,742	19,007	6,668	3,876	2,436
C 鉱業，砕石業，砂利採取業	9	-	-	-	-	7	2	-	-	-
D 建設業	7,793	880	1,914	1,989	645	1,755	8,061	2,574	1,340	743
E 製造業	12,861	322	1,951	4,015	2,245	3,980	10,944	4,094	2,536	1,693
第3次産業	85,973	4,344	20,344	27,088	7,002	24,779	79,948	30,525	14,302	8,017
F 電気・ガス・熱供給・水道業	461	-	30	177	101	145	105	46	11	10
G 情報通信業	9,129	288	763	1,672	818	5,410	7,621	2,479	1,946	1,967
H 運輸業，郵便業	8,216	158	1,803	2,642	945	2,391	8,022	3,552	1,540	692
I 卸売業，小売業	19,068	1,042	5,451	5,466	1,289	5,236	18,633	6,854	3,111	1,591
J 金融業，保険業	3,777	69	409	997	308	1,917	2,684	1,256	608	265
K 不動産業，物品賃貸業	3,557	606	802	866	213	927	3,888	1,369	632	336
L 学術研究，専門・技術サービス業	6,067	750	846	1,556	572	2,184	6,015	2,163	1,263	834
M 宿泊業，飲食サービス業	7,272	316	2,723	2,680	294	1,047	5,668	1,583	581	253
N 生活関連サービス業，娯楽業	3,900	419	1,057	1,189	235	856	3,183	961	408	194
O 教育，学習支援業	4,743	220	1,031	1,907	466	1,022	5,085	2,174	946	617
P 医療，福祉	9,129	185	3,137	3,903	766	959	8,506	3,608	988	409
Q 複合サービス事業	273	1	75	143	24	25	237	112	39	5
R サービス業 （他に分類されないもの）	8,037	290	1,950	2,713	645	2,129	8,830	3,706	1,838	736
S 公務 （他に分類されるものを除く）	2,344	-	267	1,177	326	531	1,471	662	391	108
T 分類不能の産業	6,343	438	1,879	526	173	527	6,456	746	395	198
西区										
総数	45,980	2,981	10,272	12,971	3,907	13,440	118,820	57,562	30,480	15,116
第1次産業	33	5	9	14	2	3	38	13	9	2
A 農業，林業	33	5	9	14	2	3	35	11	9	1
B 漁業	-	-	-	-	-	-	3	2	-	1
第2次産業	7,268	492	1,243	2,030	1,045	2,216	16,431	6,684	4,581	3,189
C 鉱業，砕石業，砂利採取業	7	-	1	-	1	5	15	5	5	4
D 建設業	2,448	275	558	694	191	588	7,442	3,395	2,047	1,025
E 製造業	4,813	217	684	1,336	853	1,623	8,974	3,284	2,529	2,160
第3次産業	35,983	2,329	8,330	10,701	2,787	10,971	98,341	49,771	25,353	11,693
F 電気・ガス・熱供給・水道業	203	-	21	82	36	59	843	348	342	127
G 情報通信業	4,208	139	463	585	359	2,587	10,643	4,418	3,272	2,276
H 運輸業，郵便業	2,723	55	362	984	265	967	4,227	2,047	1,236	437
I 卸売業，小売業	7,610	653	2,023	2,005	480	2,250	25,590	12,571	7,138	3,006
J 金融業，保険業	1,649	24	281	348	133	832	6,917	3,620	1,991	970
K 不動産業，物品賃貸業	1,608	270	388	380	71	438	4,811	2,249	1,251	592
L 学術研究，専門・技術サービス業	2,773	395	423	650	243	997	7,338	3,355	1,918	1,182
M 宿泊業，飲食サービス業	3,065	201	1,376	924	115	392	10,645	6,471	1,797	743
N 生活関連サービス業，娯楽業	1,738	224	510	513	84	363	4,673	2,442	1,056	397
O 教育，学習支援業	1,919	98	342	823	216	404	3,476	1,824	784	392
P 医療，福祉	3,679	92	1,079	1,693	342	408	5,858	3,205	1,078	339
Q 複合サービス事業	98	-	29	51	11	6	217	151	27	9
R サービス業 （他に分類されないもの）	3,203	178	878	962	235	830	11,880	6,487	3,079	1,138
S 公務 （他に分類されるものを除く）	1,507	-	155	701	197	438	1,223	583	384	85
T 分類不能の産業	2,696	155	690	226	73	250	4,010	1,094	537	232

第44表 常驻地又は従業地による産業（大分類）別15歳以上就業者数
— 市、区（平成22年）（続き）

地域、産業（大分類）	常 住 地 に よ る 就 業 者 数						従 業 地 に よ る 就 業 者 数				
	総 数	自 宅 で 従 業	自 宅 外 の 区 で 従 業	市 内 他 区 で 従 業	県 内 他 市 区 町 村 で 従 業	他 県 で 従 業	総 数	市 内 他 区 に 常 住	県 内 他 市 区 町 村 に 常 住	他 県 に 常 住	
中区											
総 数	60,977	4,242	22,507	12,188	3,788	14,381	152,444	76,000	32,449	13,375	
第1次産業	57	12	25	11	3	5	89	35	10	6	
A 農 業 ， 林 業	45	10	16	11	3	4	70	31	10	2	
B 漁 業	12	2	9	-	-	1	19	4	-	4	
第2次産業	7,709	501	1,644	2,210	888	2,153	13,779	6,359	3,393	1,569	
C 鉱 業 ， 砕 石 業 ， 砂 利 採 取 業	10	-	3	2	1	4	6	1	-	2	
D 建 設 業	2,982	299	838	818	224	636	7,858	3,550	2,067	937	
E 製 造 業	4,717	202	803	1,390	663	1,513	5,915	2,808	1,326	630	
第3次産業	48,566	3,436	19,266	9,729	2,810	11,932	132,383	68,215	28,467	11,606	
F 電 気 ・ ガ ス ・ 熱 供 給 ・ 水 道 業	183	-	42	69	21	47	1,422	633	557	186	
G 情 報 通 信 業	3,840	179	474	465	291	2,327	9,120	4,043	2,786	1,534	
H 運 輸 業 ， 郵 便 業	4,906	82	2,248	969	357	1,111	14,637	8,069	2,628	1,471	
I 卸 売 業 ， 小 売 業	10,176	938	4,062	1,943	484	2,442	21,985	10,489	4,381	1,808	
J 金 融 業 ， 保 険 業	1,989	64	436	333	123	977	7,064	3,836	1,988	684	
K 不 動 産 業 ， 物 品 賃 貸 業	2,348	430	885	416	82	444	5,974	2,653	1,230	685	
L 学 術 研 究 ， 専 門 ・ 技 術 サ ー ビ ス 業	3,582	626	805	655	213	1,198	8,512	4,220	1,940	836	
M 宿 泊 業 ， 飲 食 サ ー ビ ス 業	5,461	370	3,608	699	126	505	13,567	7,436	1,450	550	
N 生 活 関 連 サ ー ビ ス 業 ， 娛 楽 業	2,261	274	1,030	382	80	408	5,856	3,103	940	422	
O 教 育 ， 学 習 支 援 業	2,532	176	762	784	215	539	4,456	2,106	778	578	
P 医 療 ， 福 祉	4,842	131	2,287	1,551	328	432	9,583	5,157	1,434	461	
Q 複 合 サ ー ビ ス 事 業	114	-	35	58	6	13	463	281	103	42	
R サ ー ビ ス 業 （他に分類されないもの）	4,341	164	1,740	1,079	280	916	13,350	7,257	3,077	950	
S 公 務 （他に分類されるものを除く）	1,991	2	852	326	204	573	16,394	8,932	5,175	1,399	
T 分 類 不 能 の 産 業	4,645	293	1,572	238	87	291	6,193	1,391	579	194	
南区											
総 数	91,476	5,651	19,629	35,917	7,652	17,196	51,606	15,238	4,557	1,100	
第1次産業	122	25	38	43	6	8	95	21	7	2	
A 農 業 ， 林 業	121	25	38	43	6	7	95	21	7	2	
B 漁 業	1	-	-	-	-	1	-	-	-	-	
第2次産業	15,651	1,281	2,737	5,241	2,219	3,392	8,288	2,372	859	258	
C 鉱 業 ， 砕 石 業 ， 砂 利 採 取 業	8	-	-	-	-	8	1	-	-	1	
D 建 設 業	6,780	921	1,665	2,049	533	1,087	5,323	1,462	566	184	
E 製 造 業	8,863	360	1,072	3,192	1,686	2,297	2,964	910	293	73	
第3次産業	70,232	3,927	15,287	29,952	5,282	13,442	38,616	12,643	3,594	823	
F 電 気 ・ ガ ス ・ 熱 供 給 ・ 水 道 業	389	-	29	205	79	71	184	112	31	7	
G 情 報 通 信 業	5,401	165	262	1,388	575	2,868	841	139	100	32	
H 運 輸 業 ， 郵 便 業	6,623	187	973	3,304	605	1,244	2,462	751	199	42	
I 卸 売 業 ， 小 売 業	15,427	1,112	3,770	6,012	960	3,024	8,649	2,311	735	172	
J 金 融 業 ， 保 険 業	2,536	60	193	1,040	272	900	766	283	140	19	
K 不 動 産 業 ， 物 品 賃 貸 業	2,731	451	546	994	122	488	1,735	437	135	36	
L 学 術 研 究 ， 専 門 ・ 技 術 サ ー ビ ス 業	4,216	581	468	1,551	422	1,075	2,044	530	263	83	
M 宿 泊 業 ， 飲 食 サ ー ビ ス 業	6,811	341	1,872	3,491	241	632	3,214	660	91	16	
N 生 活 関 連 サ ー ビ ス 業 ， 娛 楽 業	3,574	360	903	1,526	168	482	2,120	550	143	29	
O 教 育 ， 学 習 支 援 業	3,372	162	662	1,619	321	527	2,512	1,206	305	96	
P 医 療 ， 福 祉	8,933	184	3,744	3,815	576	442	8,767	3,746	747	174	
Q 複 合 サ ー ビ ス 事 業	243	-	56	151	19	15	156	79	16	3	
R サ ー ビ ス 業 （他に分類されないもの）	7,480	324	1,529	3,444	547	1,281	3,837	1,215	332	82	
S 公 務 （他に分類されるものを除く）	2,496	-	280	1,412	375	393	1,329	624	357	32	
T 分 類 不 能 の 産 業	5,471	418	1,567	681	145	354	4,607	202	97	17	

第44表 常住地又は従業地による産業（大分類）別15歳以上就業者数
－ 市、区（平成22年）（続き）

地域、産業（大分類）	常 住 地 に よ る 就 業 者 数						従 業 地 に よ る 就 業 者 数				
	総 数	自 宅 で 従 業	自 宅 外 の 区 で 従 業	市 内 他 区 で 従 業	県 内 他 市 区 町 村 で 従 業	他 県 で 従 業	総 数	市 内 他 区 に 常 住	県 内 他 市 区 町 村 に 常 住	他 県 に 常 住	
港南区											
総 数	101,328	4,973	24,345	37,510	10,486	20,730	60,639	19,190	7,242	1,605	
第1次産業	310	122	102	54	13	15	284	41	14	1	
A 農 業 ， 林 業	306	122	102	52	13	13	283	41	13	1	
B 漁 業	4	-	-	2	-	2	1	-	1	-	
第2次産業	18,989	1,220	2,904	7,049	3,035	4,258	7,825	1,957	898	323	
C 鉱 業 ， 砕 石 業 ， 砂 利 採 取 業	10	-	-	1	2	6	1	-	-	-	
D 建 設 業	7,698	974	1,914	2,486	615	1,368	5,563	1,460	658	216	
E 製 造 業	11,281	246	990	4,562	2,418	2,884	2,261	497	240	107	
第3次産業	77,529	3,320	19,844	29,755	7,255	16,062	48,815	16,908	6,209	1,241	
F 電 気 ・ ガ ス ・ 熱 供 給 ・ 水 道 業	473	-	21	243	98	103	77	32	13	3	
G 情 報 通 信 業	5,920	165	256	1,447	715	3,249	956	204	150	93	
H 運 輸 業 ， 郵 便 業	6,532	155	1,262	3,030	584	1,349	3,224	1,157	413	85	
I 卸 売 業 ， 小 売 業	17,029	678	5,403	5,871	1,399	3,415	13,229	4,562	1,928	395	
J 金 融 業 ， 保 険 業	3,348	53	319	1,244	404	1,288	1,393	581	324	76	
K 不 動 産 業 ， 物 品 賃 貸 業	3,020	437	693	1,011	218	567	2,051	570	222	35	
L 学 術 研 究 ， 専 門 ・ 技 術 サ ー ビ ス 業	5,169	676	660	1,742	607	1,383	2,380	537	322	84	
M 宿 泊 業 ， 飲 食 サ ー ビ ス 業	5,433	168	2,280	1,993	289	590	4,233	1,363	240	69	
N 生 活 関 連 サ ー ビ ス 業 ， 娯 楽 業	3,668	282	1,300	1,272	248	493	2,999	987	297	60	
O 教 育 ， 学 習 支 援 業	4,716	263	1,145	2,106	518	637	3,576	1,568	469	84	
P 医 療 ， 福 祉	10,429	199	4,274	4,520	859	455	9,159	3,449	991	124	
Q 複 合 サ ー ビ ス 事 業	304	-	88	160	33	20	247	127	28	1	
R サ ー ビ ス 業 （他に分類されないもの）	7,160	242	1,459	3,169	640	1,486	3,749	1,247	533	104	
S 公 務 （他に分類されるものを除く）	4,328	2	684	1,947	643	1,027	1,542	524	279	28	
T 分 類 不 能 の 産 業	4,500	311	1,495	652	183	395	3,715	284	121	40	
保土ヶ谷区											
総 数	94,917	5,232	21,454	33,323	8,470	21,362	63,866	21,605	7,447	3,052	
第1次産業	339	209	63	40	11	9	321	29	11	2	
A 農 業 ， 林 業	338	209	63	40	10	9	321	29	11	2	
B 漁 業	1	-	-	-	1	-	-	-	-	-	
第2次産業	17,675	1,243	2,793	5,755	2,598	4,414	9,772	3,016	1,352	496	
C 鉱 業 ， 砕 石 業 ， 砂 利 採 取 業	14	1	-	-	2	11	1	-	-	-	
D 建 設 業	7,476	920	1,655	2,343	569	1,411	5,855	1,685	765	252	
E 製 造 業	10,185	322	1,138	3,412	2,027	2,992	3,916	1,331	587	244	
第3次産業	71,677	3,424	16,874	26,921	5,699	16,535	49,163	18,202	5,956	2,483	
F 電 気 ・ ガ ス ・ 熱 供 給 ・ 水 道 業	487	-	61	228	88	102	356	203	72	12	
G 情 報 通 信 業	6,399	198	573	1,250	608	3,602	3,672	1,294	738	701	
H 運 輸 業 ， 郵 便 業	6,392	158	1,088	2,776	757	1,336	3,297	1,354	372	48	
I 卸 売 業 ， 小 売 業	15,699	832	3,872	5,654	1,106	3,695	9,625	2,941	1,081	359	
J 金 融 業 ， 保 険 業	3,131	64	368	1,097	262	1,259	1,439	567	229	130	
K 不 動 産 業 ， 物 品 賃 貸 業	2,764	376	494	945	170	674	1,534	367	139	53	
L 学 術 研 究 ， 専 門 ・ 技 術 サ ー ビ ス 業	4,502	631	435	1,400	409	1,478	2,432	680	340	197	
M 宿 泊 業 ， 飲 食 サ ー ビ ス 業	6,010	223	2,015	2,659	264	671	3,641	964	179	82	
N 生 活 関 連 サ ー ビ ス 業 ， 娯 楽 業	3,473	302	1,005	1,277	183	574	2,464	765	182	78	
O 教 育 ， 学 習 支 援 業	4,353	213	1,153	1,756	420	713	4,352	1,946	631	311	
P 医 療 ， 福 祉	9,043	164	3,852	3,761	540	540	9,922	4,476	992	252	
Q 複 合 サ ー ビ ス 事 業	245	1	48	138	32	20	169	94	19	1	
R サ ー ビ ス 業 （他に分類されないもの）	7,144	257	1,609	2,925	576	1,514	4,561	1,707	570	155	
S 公 務 （他に分類されるものを除く）	2,035	5	301	1,055	284	357	1,699	844	412	104	
T 分 類 不 能 の 産 業	5,226	356	1,724	607	162	404	4,610	358	128	71	

第44表 常住地又は従業地による産業（大分類）別15歳以上就業者数
 ー 市、区（平成22年）（続き）

地域、産業（大分類）	常住地による就業者数						従業地による就業者数				
	総数	自宅で 従業	自宅外の 自区で 従業	市内他区 で従業	県内他 市区町 村で 従業	他県 で 従業	総数	市内他 区に 常住	県内他 市区 町村 に 常 住	市 内 他 区 に 常 住	他 県 に 常 住
旭区											
総 数	113,501	5,851	29,035	39,121	13,410	20,991	65,983	16,876	7,366	1,762	
第1次産業	487	311	101	47	16	3	484	49	7	7	
A 農 業 ， 林 業	484	311	101	46	16	1	484	49	7	7	
B 漁 業	3	-	-	1	-	2	-	-	-	-	
第2次産業	22,486	1,514	4,391	7,003	4,306	4,370	10,853	2,478	1,185	383	
C 鉱業，砕石業，砂利採取業	29	-	-	1	-	28	1	1	-	-	
D 建 設 業	9,626	1,199	2,739	2,688	932	1,444	7,286	1,709	759	256	
E 製 造 業	12,831	315	1,652	4,314	3,374	2,898	3,566	768	426	127	
第3次産業	84,062	3,613	22,078	31,410	8,853	16,189	49,081	14,094	6,036	1,341	
F 電気・ガス・熱供給・水道業	636	-	122	264	141	95	475	158	155	26	
G 情 報 通 信 業	6,147	186	226	1,494	766	3,387	805	124	127	54	
H 運 輸 業 ， 郵 便 業	7,284	170	1,398	3,196	962	1,324	3,469	1,039	522	106	
I 卸 売 業 ， 小 売 業	19,270	781	5,559	6,726	1,899	3,854	10,672	2,484	1,120	277	
J 金 融 業 ， 保 険 業	3,334	55	410	1,218	450	1,131	1,282	447	245	55	
K 不 動 産 業 ， 物 品 賃 貸 業	3,182	401	694	1,051	256	669	1,805	364	189	46	
L 学術研究，専門・技術サービス業	4,844	778	444	1,529	666	1,302	1,868	270	193	58	
M 宿 泊 業 ， 飲 食 サ ー ビ ス 業	5,818	168	2,187	2,279	340	706	3,542	802	206	41	
N 生 活 関 連 サ ー ビ ス 業 ， 娯 楽 業	4,082	310	1,371	1,446	306	532	2,911	771	288	54	
O 教 育 ， 学 習 支 援 業	5,271	237	1,390	2,243	661	669	3,912	1,493	597	124	
P 医 療 ， 福 祉	12,579	220	5,985	4,802	862	529	12,402	4,188	1,457	371	
Q 複 合 サ ー ビ ス 事 業	415	-	112	214	59	21	397	210	59	7	
R サ ー ビ ス 業 （他に分類されないもの）	8,214	305	1,815	3,305	939	1,582	4,273	1,232	551	102	
S 公 務 （他に分類されるものを除く）	2,986	2	365	1,643	546	388	1,268	512	327	20	
T 分 類 不 能 の 産 業	6,466	413	2,465	661	235	429	5,565	255	138	31	
磯子区											
総 数	74,474	3,546	17,675	29,474	6,587	14,084	52,358	18,750	6,972	2,307	
第1次産業	128	54	26	30	8	8	125	27	12	4	
A 農 業 ， 林 業	124	52	26	28	8	8	123	27	12	4	
B 漁 業	4	2	-	2	-	-	2	-	-	-	
第2次産業	14,603	703	3,660	5,052	1,914	2,841	12,948	4,861	2,228	1,063	
C 鉱業，砕石業，砂利採取業	7	-	1	-	-	6	3	1	1	-	
D 建 設 業	4,811	500	1,135	1,648	401	871	4,277	1,397	664	325	
E 製 造 業	9,785	203	2,524	3,404	1,513	1,964	8,668	3,463	1,563	738	
第3次産業	56,291	2,565	13,003	23,923	4,545	10,963	36,256	13,569	4,617	1,210	
F 電気・ガス・熱供給・水道業	538	-	126	194	81	129	521	215	129	43	
G 情 報 通 信 業	3,979	129	215	913	411	2,207	1,309	407	288	166	
H 運 輸 業 ， 郵 便 業	5,892	130	1,210	2,839	532	1,018	4,407	2,137	668	99	
I 卸 売 業 ， 小 売 業	12,187	565	2,993	5,116	861	2,376	7,043	2,235	776	198	
J 金 融 業 ， 保 険 業	2,215	43	202	859	264	804	736	275	149	24	
K 不 動 産 業 ， 物 品 賃 貸 業	2,160	336	425	840	117	376	1,273	315	103	28	
L 学術研究，専門・技術サービス業	3,649	494	535	1,180	356	1,009	3,508	1,392	699	313	
M 宿 泊 業 ， 飲 食 サ ー ビ ス 業	4,465	166	1,350	2,156	219	468	2,450	686	121	21	
N 生 活 関 連 サ ー ビ ス 業 ， 娯 楽 業	2,625	216	782	1,033	148	367	1,872	635	135	25	
O 教 育 ， 学 習 支 援 業	3,204	160	608	1,580	353	435	2,108	954	265	53	
P 医 療 ， 福 祉	7,260	142	2,725	3,448	462	368	6,273	2,591	604	96	
Q 複 合 サ ー ビ ス 事 業	179	1	40	105	20	10	163	92	24	3	
R サ ー ビ ス 業 （他に分類されないもの）	5,691	183	1,174	2,623	441	1,113	3,306	1,202	481	109	
S 公 務 （他に分類されるものを除く）	2,247	-	618	1,037	280	283	1,287	433	175	32	
T 分 類 不 能 の 産 業	3,452	224	986	469	120	272	3,029	293	115	30	

第44表 常住地又は従業地による産業（大分類）別15歳以上就業者数
－ 市、区（平成22年）（続き）

地域、産業（大分類）	常住地による就業者数						従業地による就業者数			
	総数	自宅で 従業	自宅外 で従業	市内 で従業	他区 区町村 で従業	他 県 で 従業	総 数	市内 に 常 住	他区 区町村 に 常 住	他 県 に 常 住
金沢区										
総 数	95,645	4,569	31,597	23,679	13,462	18,884	80,184	21,354	16,992	2,218
第1次産業	399	212	135	25	16	9	407	27	26	5
A 農 業 , 林 業	216	68	98	25	16	7	225	26	26	5
B 漁 業	183	144	37	-	-	2	182	1	-	-
第2次産業	18,314	762	5,844	3,892	3,602	3,709	19,470	6,544	5,107	708
C 鉱業, 砕石業, 砂利採取業	10	1	-	-	-	8	2	-	-	-
D 建 設 業	5,269	516	1,210	1,557	631	1,084	3,702	812	759	134
E 製 造 業	13,035	245	4,634	2,335	2,971	2,617	15,766	5,732	4,348	574
第3次産業	72,753	3,261	24,120	19,362	9,644	14,814	56,249	14,349	11,531	1,436
F 電気・ガス・熱供給・水道業	433	-	49	187	92	99	135	43	36	1
G 情 報 通 信 業	4,907	175	193	919	698	2,786	870	158	161	47
H 運 輸 業 , 郵 便 業	6,524	103	2,032	1,957	794	1,451	6,448	2,274	1,724	128
I 卸 売 業 , 小 売 業	15,851	630	6,429	3,781	1,598	3,100	13,486	3,239	2,578	297
J 金 融 業 , 保 険 業	2,874	41	300	949	482	1,027	955	237	269	33
K 不 動 産 業 , 物 品 賃 貸 業	2,561	373	614	694	224	578	1,615	253	276	21
L 学術研究, 専門・技術サービス業	5,405	817	827	1,368	902	1,359	3,344	840	544	184
M 宿 泊 業 , 飲 食 サ ー ビ ス 業	5,034	165	2,501	1,255	496	498	4,100	663	575	77
N 生 活 関 連 サ ー ビ ス 業 , 娯 楽 業	3,197	278	1,230	790	385	433	2,609	427	554	39
O 教 育 , 学 習 支 援 業	5,013	251	1,804	1,438	809	640	5,037	1,571	1,068	272
P 医 療 , 福 祉	10,247	194	5,529	2,635	1,306	461	10,283	2,366	1,918	154
Q 複 合 サ ー ビ ス 事 業	250	1	106	91	32	17	242	80	51	1
R サ ー ビ ス 業 (他に分類されないもの)	6,403	232	1,905	1,835	918	1,348	5,275	1,561	1,293	119
S 公 務 (他に分類されるものを除く)	4,054	1	601	1,463	908	1,017	1,850	637	484	63
T 分 類 不 能 の 産 業	4,179	334	1,498	400	200	352	4,058	434	328	69
港北区										
総 数	160,462	9,371	39,656	30,490	14,653	58,370	139,806	43,269	23,312	16,276
第1次産業	814	612	114	42	16	26	821	52	25	14
A 農 業 , 林 業	812	612	114	42	16	24	819	51	24	14
B 漁 業	2	-	-	-	-	2	2	1	1	-
第2次産業	30,891	1,683	7,398	6,018	4,270	10,383	31,042	10,107	6,283	4,432
C 鉱業, 砕石業, 砂利採取業	21	-	-	-	-	21	2	-	-	2
D 建 設 業	8,949	965	2,166	1,786	756	2,693	7,995	2,099	1,391	791
E 製 造 業	21,921	718	5,232	4,232	3,514	7,669	23,045	8,008	4,892	3,639
第3次産業	120,226	6,476	29,793	23,910	10,136	46,851	99,814	32,380	16,632	11,473
F 電気・ガス・熱供給・水道業	458	-	46	116	57	231	441	211	118	58
G 情 報 通 信 業	15,947	488	1,646	1,880	1,334	10,289	10,014	2,850	2,357	2,363
H 運 輸 業 , 郵 便 業	7,268	140	1,640	1,995	991	2,277	5,778	2,328	959	486
I 卸 売 業 , 小 売 業	26,751	1,101	8,056	5,003	1,796	10,108	26,139	8,545	4,611	3,139
J 金 融 業 , 保 険 業	6,749	79	747	1,164	452	4,160	3,564	1,420	746	425
K 不 動 産 業 , 物 品 賃 貸 業	5,614	1,184	1,253	845	288	1,801	4,744	1,172	554	338
L 学術研究, 専門・技術サービス業	9,919	1,513	1,120	1,716	859	4,471	6,239	1,486	1,069	811
M 宿 泊 業 , 飲 食 サ ー ビ ス 業	8,553	383	3,742	1,504	517	2,183	8,076	2,365	914	448
N 生 活 関 連 サ ー ビ ス 業 , 娯 楽 業	5,624	476	1,849	1,025	367	1,717	5,026	1,484	686	341
O 教 育 , 学 習 支 援 業	8,104	440	1,817	2,171	831	2,687	6,777	2,075	981	1,306
P 医 療 , 福 祉	12,553	279	5,199	3,341	1,383	2,119	12,529	4,404	1,596	819
Q 複 合 サ ー ビ ス 事 業	415	-	133	170	37	72	361	154	57	14
R サ ー ビ ス 業 (他に分類されないもの)	9,492	392	2,238	1,938	844	3,731	8,582	3,145	1,660	798
S 公 務 (他に分類されるものを除く)	2,779	1	307	1,042	380	1,005	1,544	741	324	127
T 分 類 不 能 の 産 業	8,531	600	2,351	520	231	1,110	8,129	730	372	357

第44表 常住地又は従業地による産業（大分類）別15歳以上就業者数
 ー 市、区（平成22年）（続き）

地域、産業（大分類）	常住地による就業者数						従業地による就業者数				
	総数	自宅で 従業	自宅外の 自区で 従業	市内他 区で 従業	県内他 市町 村で 従業	他県 で 従業	総数	市内他 区に 常住	県内他 市町 村に 常住	他県 に 常住	
緑区											
総数	81,590	4,136	18,142	26,872	8,899	19,829	50,588	12,678	7,108	4,812	
第1次産業	643	487	83	52	8	9	615	25	7	9	
A 農業，林業	642	487	82	52	8	9	614	25	7	9	
B 漁業	1	-	1	-	-	-	1	-	-	-	
第2次産業	17,487	914	3,180	5,854	2,833	3,987	10,187	2,471	1,740	1,163	
C 鉱業，砕石業，砂利採取業	5	-	-	1	-	3	1	-	-	-	
D 建設業	5,617	661	1,189	1,611	558	1,162	3,985	764	575	360	
E 製造業	11,865	253	1,991	4,242	2,275	2,822	6,201	1,707	1,165	803	
第3次産業	59,661	2,441	13,750	20,539	5,927	15,456	36,431	9,957	5,213	3,522	
F 電気・ガス・熱供給・水道業	308	-	35	111	68	88	177	63	66	7	
G 情報通信業	5,353	141	262	1,186	679	2,963	1,099	208	184	182	
H 運輸業，郵便業	4,616	94	827	1,965	587	1,004	2,689	900	479	250	
I 卸売業，小売業	14,273	484	3,634	4,791	1,248	3,706	8,438	2,043	1,133	734	
J 金融業，保険業	2,590	31	259	814	255	1,173	967	290	200	129	
K 不動産業，物品賃貸業	2,228	335	418	647	169	576	1,351	263	150	102	
L 学術研究，専門・技術サービス業	3,928	542	431	1,088	523	1,249	1,792	320	225	179	
M 宿泊業，飲食サービス業	4,415	103	1,760	1,491	249	696	3,079	693	221	186	
N 生活関連サービス業，娯楽業	2,785	167	870	926	169	572	1,994	502	217	157	
O 教育，学習支援業	3,825	206	838	1,398	455	877	3,889	1,349	730	715	
P 医療，福祉	8,185	115	3,153	3,378	660	730	7,204	2,268	944	575	
Q 複合サービス事業	243	-	57	120	30	31	170	75	22	11	
R サービス業 （他に分類されないもの）	5,331	223	1,045	1,923	539	1,407	2,772	663	432	215	
S 公務 （他に分類されるものを除く）	1,581	-	161	701	296	384	810	320	210	80	
T 分類不能の産業	3,799	294	1,129	427	131	377	3,355	225	148	118	
青葉区											
総数	137,185	8,002	28,845	19,333	15,061	59,707	77,134	12,026	13,553	8,471	
第1次産業	680	430	149	36	24	34	690	51	35	18	
A 農業，林業	678	430	149	36	24	32	690	51	35	18	
B 漁業	2	-	-	-	-	2	-	-	-	-	
第2次産業	23,293	1,168	2,578	3,992	3,836	10,870	9,031	1,291	1,782	1,363	
C 鉱業，砕石業，砂利採取業	32	-	-	1	1	30	1	-	-	1	
D 建設業	7,397	773	1,426	1,113	755	2,864	4,974	722	909	678	
E 製造業	15,864	395	1,152	2,878	3,080	7,976	4,056	569	873	684	
第3次産業	106,513	5,792	24,342	15,005	10,929	47,709	61,716	10,463	11,471	6,912	
F 電気・ガス・熱供給・水道業	344	-	9	94	59	176	81	32	27	7	
G 情報通信業	12,304	519	409	1,027	944	9,073	2,078	176	320	322	
H 運輸業，郵便業	5,662	103	786	1,164	886	2,540	2,158	416	476	194	
I 卸売業，小売業	24,063	850	6,471	3,404	2,185	10,548	14,680	2,335	2,900	1,519	
J 金融業，保険業	8,032	84	708	916	517	5,646	2,399	525	568	353	
K 不動産業，物品賃貸業	5,155	801	992	547	428	2,163	3,094	378	433	266	
L 学術研究，専門・技術サービス業	9,514	1,712	1,065	967	879	4,620	4,517	420	560	489	
M 宿泊業，飲食サービス業	6,534	234	3,029	770	495	1,848	5,430	749	853	407	
N 生活関連サービス業，娯楽業	4,586	348	1,566	625	375	1,524	3,866	573	731	500	
O 教育，学習支援業	8,243	556	2,080	1,349	1,139	2,953	6,333	1,383	1,189	959	
P 医療，福祉	12,315	278	5,493	2,391	1,824	2,144	11,915	2,323	2,302	1,334	
Q 複合サービス事業	429	-	152	112	77	82	372	113	82	19	
R サービス業 （他に分類されないもの）	7,294	304	1,319	1,162	849	3,393	3,617	632	707	388	
S 公務 （他に分類されるものを除く）	2,038	3	263	477	272	999	1,176	408	323	155	
T 分類不能の産業	6,699	612	1,776	300	272	1,094	5,697	221	265	178	

第44表 常住地又は従業地による産業（大分類）別15歳以上就業者数
— 市、区（平成22年）（続き）

地域、産業（大分類）	常住地による就業者数						従業地による就業者数			
	総数	自宅で 従業	自宅外の 自区内で 従業	市内他区 で従業	県内他市 区町村で 従業	他県で 従業	総数	市内他区 に常住	県内他市 区町村に 常住	他県に 常住
都筑区										
総数	91,660	5,675	26,871	20,652	8,581	26,025	91,300	31,698	15,166	8,034
第1次産業	928	706	127	59	17	15	937	65	25	10
A 農業，林業	926	706	127	57	17	15	937	65	25	10
B 漁業	2	-	-	2	-	-	-	-	-	-
第2次産業	20,316	1,396	5,756	4,318	2,662	5,435	25,071	9,648	4,818	2,704
C 鉱業，砕石業，砂利採取業	10	-	-	-	-	9	1	-	-	-
D 建設業	6,407	908	1,691	1,270	616	1,494	6,881	1,904	1,289	661
E 製造業	13,899	488	4,065	3,048	2,046	3,932	18,189	7,744	3,529	2,043
第3次産業	66,267	3,117	19,770	15,944	5,755	20,107	61,362	21,588	10,116	5,197
F 電気・ガス・熱供給・水道業	303	-	70	83	49	95	202	68	40	18
G 情報通信業	6,853	284	663	1,079	688	3,996	4,075	1,287	913	785
H 運輸業，郵便業	4,312	96	1,110	1,041	502	1,427	4,635	2,155	837	301
I 卸売業，小売業	16,805	545	5,832	4,021	1,139	4,885	17,547	6,015	3,130	1,642
J 金融業，保険業	3,936	51	708	920	261	1,932	2,430	1,034	414	159
K 不動産業，物品賃貸業	3,023	432	715	637	220	887	2,593	713	399	202
L 学術研究，専門・技術サービス業	4,856	731	711	983	459	1,836	3,651	1,068	594	411
M 宿泊業，飲食サービス業	4,307	116	2,234	933	232	700	4,386	1,314	462	168
N 生活関連サービス業，娯楽業	3,031	189	1,245	650	197	655	3,361	1,113	511	208
O 教育，学習支援業	4,119	267	1,064	1,220	485	1,010	3,720	1,416	523	377
P 医療，福祉	7,879	130	3,632	2,465	811	708	8,250	2,764	1,144	447
Q 複合サービス事業	239	-	80	99	35	24	263	154	24	4
R サービス業 （他に分類されないもの）	5,192	276	1,534	1,235	472	1,511	5,351	2,006	959	412
S 公務 （他に分類されるものを除く）	1,412	-	172	578	205	441	898	481	166	63
T 分類不能の産業	4,149	456	1,218	331	147	468	3,930	397	207	123
戸塚区										
総数	127,251	6,191	37,077	31,351	16,255	31,474	96,688	26,837	17,745	3,935
第1次産業	691	477	137	38	25	10	688	47	20	3
A 農業，林業	688	477	137	38	24	8	688	47	20	3
B 漁業	3	-	-	-	1	2	-	-	-	-
第2次産業	27,656	1,458	7,985	5,738	4,817	6,747	22,832	6,412	4,959	1,107
C 鉱業，砕石業，砂利採取業	15	-	-	1	3	10	1	-	-	-
D 建設業	9,258	1,081	2,416	2,376	1,004	1,827	7,598	1,869	1,349	329
E 製造業	18,383	377	5,569	3,361	3,810	4,910	15,233	4,543	3,610	778
第3次産業	93,228	3,801	27,043	24,997	11,150	24,121	68,100	19,977	12,444	2,719
F 電気・ガス・熱供給・水道業	483	-	63	185	96	131	347	137	133	6
G 情報通信業	10,897	215	1,699	1,572	1,272	5,912	6,889	2,144	2,004	600
H 運輸業，郵便業	6,997	158	1,677	2,360	1,048	1,536	4,568	1,592	817	106
I 卸売業，小売業	20,953	704	6,898	5,296	2,298	5,273	15,651	4,364	2,619	582
J 金融業，保険業	4,700	59	424	1,255	568	2,290	1,553	477	419	70
K 不動産業，物品賃貸業	3,409	520	750	806	282	931	2,318	556	314	58
L 学術研究，専門・技術サービス業	5,986	776	931	1,284	724	2,134	3,996	898	977	277
M 宿泊業，飲食サービス業	6,510	215	2,992	1,596	665	857	5,401	1,333	511	165
N 生活関連サービス業，娯楽業	4,096	315	1,443	1,085	418	727	3,215	874	397	78
O 教育，学習支援業	5,428	331	1,465	1,799	816	936	4,677	1,655	881	264
P 医療，福祉	11,977	178	5,673	3,898	1,351	707	11,681	3,563	1,832	265
Q 複合サービス事業	348	1	101	163	60	18	240	89	43	1
R サービス業 （他に分類されないもの）	8,305	328	2,228	2,483	984	2,051	5,723	1,698	1,046	192
S 公務 （他に分類されるものを除く）	3,139	1	699	1,215	568	618	1,841	597	451	55
T 分類不能の産業	5,676	455	1,912	578	263	596	5,068	401	322	106

第44表 常住地又は従業地による産業（大分類）別15歳以上就業者数
 一 市、区（平成22年）（続き）

地域、産業（大分類）	常 住 地 に よ る 就 業 者 数						従 業 地 に よ る 就 業 者 数				
	総 数	自 宅 で 従 業	自 宅 外 の 自 区 で 従 業	市 内 他 区 で 従 業	県 内 他 市 区 町 村 で 従 業	他 県 で 従 業	総 数	市 内 他 区 に 常 住	県 内 他 市 区 町 村 に 常 住	他 県 に 常 住	
栄区											
総 数	55,035	2,893	10,556	18,358	9,973	11,630	29,396	7,127	6,328	867	
第1次産業	321	200	56	41	15	9	285	18	11	-	
A 農 業 , 林 業	319	200	56	40	15	8	285	18	11	-	
B 漁 業	2	-	-	1	-	1	-	-	-	-	
第2次産業	10,703	654	1,808	3,233	2,404	2,336	7,944	2,235	2,529	450	
C 鉱 業 , 砕 石 業 , 砂 利 採 取 業	8	-	-	1	-	6	1	-	-	-	
D 建 設 業	3,688	504	688	1,176	449	710	2,154	419	335	47	
E 製 造 業	7,007	150	1,120	2,056	1,955	1,620	5,789	1,816	2,194	403	
第3次産業	42,087	1,890	8,143	14,817	7,383	9,111	19,671	4,778	3,711	406	
F 電 気 ・ ガ ス ・ 熱 供 給 ・ 水 道 業	231	-	18	97	50	64	53	22	11	-	
G 情 報 通 信 業	3,430	101	97	772	449	1,946	656	143	186	64	
H 運 輸 業 , 郵 便 業	3,266	62	419	1,429	588	700	1,136	311	239	37	
I 卸 売 業 , 小 売 業	9,191	374	1,975	3,236	1,521	1,874	4,118	797	701	60	
J 金 融 業 , 保 険 業	1,736	29	67	568	313	740	220	39	60	6	
K 不 動 産 業 , 物 品 賃 貸 業	1,422	236	206	431	187	331	681	99	94	15	
L 学 術 研 究 , 専 門 ・ 技 術 サ ー ビ ス 業	2,938	473	220	915	447	829	1,634	423	366	98	
M 宿 泊 業 , 飲 食 サ ー ビ ス 業	3,020	67	885	1,008	722	290	1,404	244	152	8	
N 生 活 関 連 サ ー ビ ス 業 , 娯 楽 業	1,907	145	431	651	368	274	989	209	158	8	
O 教 育 , 学 習 支 援 業	2,857	147	550	1,108	599	418	1,818	682	380	24	
P 医 療 , 福 祉	6,046	115	2,270	2,287	1,080	246	4,283	1,087	720	43	
Q 複 合 サ ー ビ ス 事 業	149	-	25	81	37	5	98	50	22	-	
R サ ー ビ ス 業 （他に分類されないもの）	3,696	141	672	1,371	585	840	1,682	386	360	36	
S 公 務 （他に分類されるものを除く）	2,198	-	308	863	437	554	899	286	262	7	
T 分 類 不 能 の 産 業	1,924	149	549	267	171	174	1,496	96	77	11	
泉区											
総 数	69,613	4,129	16,122	23,451	11,045	12,436	38,398	9,568	5,511	638	
第1次産業	738	568	109	32	22	4	743	45	18	-	
A 農 業 , 林 業	734	568	109	30	21	3	743	45	18	-	
B 漁 業	4	-	-	2	1	1	-	-	-	-	
第2次産業	15,444	1,151	2,922	4,458	3,735	2,628	7,527	1,515	1,261	128	
C 鉱 業 , 砕 石 業 , 砂 利 採 取 業	4	-	1	-	-	3	1	-	-	-	
D 建 設 業	6,032	933	1,686	1,617	704	768	4,708	888	794	83	
E 製 造 業	9,408	218	1,235	2,841	3,031	1,857	2,818	627	467	45	
第3次産業	50,524	2,148	12,105	18,610	7,094	9,575	27,721	7,852	4,138	486	
F 電 気 ・ ガ ス ・ 熱 供 給 ・ 水 道 業	339	-	26	169	76	61	75	21	17	4	
G 情 報 通 信 業	4,296	94	174	1,339	516	2,075	524	63	65	30	
H 運 輸 業 , 郵 便 業	4,077	80	710	1,623	776	770	1,839	552	346	33	
I 卸 売 業 , 小 売 業	11,535	456	3,170	3,912	1,561	2,197	6,607	1,628	1,012	102	
J 金 融 業 , 保 険 業	2,237	31	193	830	322	822	542	175	87	17	
K 不 動 産 業 , 物 品 賃 貸 業	1,831	234	336	633	201	381	891	177	88	10	
L 学 術 研 究 , 専 門 ・ 技 術 サ ー ビ ス 業	3,112	415	297	1,019	489	822	1,039	129	100	28	
M 宿 泊 業 , 飲 食 サ ー ビ ス 業	3,348	96	1,245	1,197	414	332	2,020	421	152	42	
N 生 活 関 連 サ ー ビ ス 業 , 娯 楽 業	2,416	238	709	775	328	320	1,569	355	204	17	
O 教 育 , 学 習 支 援 業	3,286	161	783	1,422	475	405	2,312	856	401	71	
P 医 療 , 福 祉	7,271	138	3,280	2,691	811	275	7,252	2,494	1,163	101	
Q 複 合 サ ー ビ ス 事 業	293	2	84	148	44	10	248	111	43	3	
R サ ー ビ ス 業 （他に分類されないもの）	4,749	203	910	1,891	727	890	2,086	553	271	21	
S 公 務 （他に分類されるものを除く）	1,734	-	188	961	354	215	717	317	189	7	
T 分 類 不 能 の 産 業	2,907	262	986	351	194	229	2,407	156	94	24	

第44表 常住地又は従業地による産業（大分類）別15歳以上就業者数
 ー 市、区（平成22年）（続き）

地域、産業（大分類）	常 住 地 に よ る 就 業 者 数						従 業 地 に よ る 就 業 者 数			
	総 数	自 宅 で 従 業	自 宅 外 の 自 区 で 従 業	市 内 他 区 で 従 業	県 内 他 市 区 町 村 で 従 業	他 県 で 従 業	総 数	市 内 他 区 に 常 住	県 内 他 市 区 町 村 に 常 住	他 県 に 常 住
瀬谷区										
総 数	56,036	3,344	13,357	17,873	10,537	8,626	35,163	7,735	7,245	1,183
第1次産業	387	271	53	37	14	8	360	18	13	1
A 農 業 , 林 業	387	271	53	37	14	8	359	17	13	1
B 漁 業	-	-	-	-	-	-	1	1	-	-
第2次産業	12,214	979	2,177	3,304	3,404	1,874	6,651	1,149	1,569	301
C 鉱 業 , 砕 石 業 , 砂 利 採 取 業	4	-	-	-	1	3	1	-	1	-
D 建 設 業	5,258	804	1,368	1,453	706	635	3,915	632	675	144
E 製 造 業	6,952	175	809	1,851	2,697	1,236	2,735	517	893	157
第3次産業	41,059	1,903	10,418	14,267	6,913	6,591	26,144	6,469	5,533	854
F 電 気 ・ ガ ス ・ 熱 供 給 ・ 水 道 業	281	-	31	137	62	47	132	59	37	1
G 情 報 通 信 業	2,833	83	129	750	422	1,386	451	43	101	32
H 運 輸 業 , 郵 便 業	4,104	110	922	1,506	896	562	2,902	753	871	138
I 卸 売 業 , 小 売 業	9,743	437	3,019	2,864	1,621	1,591	6,939	1,640	1,399	233
J 金 融 業 , 保 険 業	1,455	45	133	554	279	405	516	142	139	18
K 不 動 産 業 , 物 品 賃 貸 業	1,430	210	279	445	202	237	931	189	151	45
L 学 術 研 究 , 専 門 ・ 技 術 サ ー ビ ス 業	1,978	280	144	614	397	486	796	125	156	34
M 宿 泊 業 , 飲 食 サ ー ビ ス 業	3,109	117	1,130	979	479	320	1,820	268	198	23
N 生 活 関 連 サ ー ビ ス 業 , 娯 楽 業	2,094	225	624	650	284	258	1,422	265	220	35
O 教 育 , 学 習 支 援 業	2,232	129	560	876	401	235	2,096	782	530	64
P 医 療 , 福 祉	6,135	112	2,432	2,512	753	241	5,140	1,417	978	116
Q 複 合 サ ー ビ ス 事 業	167	-	49	76	31	6	165	76	33	2
R サ ー ビ ス 業 （他に分類されないもの）	4,155	154	812	1,602	772	661	2,169	464	489	96
S 公 務 （他に分類されるものを除く）	1,343	1	154	702	314	156	665	246	231	17
T 分 類 不 能 の 産 業	2,376	191	709	265	206	153	2,008	99	130	27

第45表 従業・通学時の世帯の状況（14区分）別

従業・通学時の世帯の状況	鶴見区	神奈川区	西区	中区	南区	港南区	保土ヶ谷区
平成17年							
総数	109,394	100,623	38,894	60,292	83,052	83,355	81,837
通勤・通学者のみの世帯	41,362	40,584	15,985	20,708	28,569	26,939	29,827
通勤者のみ	33,434	32,107	13,553	17,295	23,117	19,877	21,797
通学者のみ	684	2,809	494	345	335	191	1,898
通勤者と通学者のいる世帯	7,244	5,668	1,938	3,068	5,117	6,871	6,132
うち12歳未満通学者あり	2,811	2,038	673	1,124	1,903	2,537	2,263
その他の世帯	68,032	60,039	22,909	39,584	54,483	56,416	52,010
通勤・通学者以外の世帯員の構成							
高齢者のみ	19,676	17,735	7,887	12,059	19,430	17,290	17,672
うち1人	12,818	11,089	5,244	8,198	12,379	9,772	10,613
高齢者と幼児のみ	107	67	36	53	55	83	65
うち高齢者1人	92	51	27	37	46	56	45
高齢者と幼児と女性のみ	228	175	50	98	175	183	173
高齢者と女性のみ	3,450	3,062	1,145	1,913	3,204	3,816	3,215
幼児のみ	2,642	2,041	726	1,039	1,542	1,935	1,745
幼児と女性のみ	7,535	5,541	2,014	3,135	4,410	6,065	5,048
女性のみ	16,283	15,122	5,426	10,278	12,524	15,279	13,092
その他	18,111	16,296	5,625	11,009	13,143	11,765	11,000
平成22年							
総数	119,610	111,523	47,985	67,285	90,592	89,030	88,284
通勤・通学者のみの世帯	42,618	43,610	17,991	21,368	29,899	28,337	30,206
通勤者のみ	34,106	34,918	15,446	17,865	24,319	20,881	22,103
通学者のみ	648	2,453	401	327	350	178	1,543
通勤者と通学者のいる世帯	7,864	6,239	2,144	3,176	5,230	7,278	6,560
うち12歳未満通学者あり	3,139	2,382	790	1,148	1,989	2,606	2,420
その他の世帯	76,992	67,913	29,994	45,917	60,693	60,693	58,078
通勤・通学者以外の世帯員の構成							
高齢者のみ	23,170	20,679	8,574	12,994	22,034	22,646	20,807
うち1人	15,375	13,430	5,747	9,081	14,601	12,707	12,531
高齢者と幼児のみ	99	67	20	35	53	63	59
うち高齢者1人	78	55	16	28	43	44	40
高齢者と幼児と女性のみ	179	106	35	68	115	127	115
高齢者と女性のみ	3,182	2,706	1,094	1,516	2,651	3,369	2,737
幼児のみ	3,385	2,663	1,070	1,217	1,727	2,287	1,876
幼児と女性のみ	6,526	5,176	2,056	2,682	3,788	4,973	4,229
女性のみ	16,477	15,792	7,014	10,420	13,143	14,071	12,787
その他	23,974	20,724	10,131	16,985	17,182	13,157	15,468

住宅に住む一般世帯数 一 区 (平成17年、22年)

旭区	磯子区	金沢区	港北区	緑区	青葉区	都筑区	戸塚区	栄区	泉区	瀬谷区
93,332	64,116	81,106	132,457	64,638	106,202	62,221	95,501	45,877	53,776	47,366
28,611	22,076	27,126	55,930	22,369	36,069	20,063	31,564	13,891	15,591	14,058
20,808	17,079	18,768	43,862	16,439	25,739	13,333	23,025	10,210	10,727	10,257
287	177	1,594	3,588	440	1,053	169	780	172	104	60
7,516	4,820	6,764	8,480	5,490	9,277	6,561	7,759	3,509	4,760	3,741
2,732	1,722	2,306	3,120	2,024	3,402	2,841	2,907	1,225	1,838	1,528
64,721	42,040	53,980	76,527	42,269	70,133	42,158	63,937	31,986	38,185	33,308
22,093	14,830	17,191	20,010	11,308	14,918	7,346	18,448	9,743	11,129	10,156
12,341	9,070	9,711	11,879	6,546	8,460	4,390	10,034	5,183	6,001	5,731
96	59	78	82	56	69	71	102	46	78	63
61	50	50	61	40	55	52	71	28	55	41
266	120	158	189	158	182	154	252	125	160	139
4,574	2,671	3,852	4,031	2,473	4,019	1,793	4,443	2,722	2,777	2,309
1,989	1,432	1,759	2,884	1,694	2,581	1,967	2,378	1,045	1,364	1,189
6,439	4,348	5,513	9,255	5,483	11,117	7,495	7,997	3,552	4,648	4,014
16,172	10,756	15,083	21,611	11,677	24,441	12,869	17,715	8,815	10,456	7,828
13,092	7,824	10,346	18,465	9,420	12,806	10,463	12,602	5,938	7,573	7,610
99,338	69,107	85,327	151,393	70,338	116,874	73,106	106,968	49,674	58,132	48,955
30,676	21,404	27,387	58,861	23,692	37,418	24,017	34,704	14,341	16,718	14,452
22,293	16,300	19,060	46,241	17,181	25,606	15,558	24,666	10,380	11,502	10,180
260	164	1,391	3,049	495	1,085	254	995	177	158	72
8,123	4,940	6,936	9,571	6,016	10,727	8,205	9,043	3,784	5,058	4,200
2,978	1,787	2,455	3,550	2,345	3,738	3,230	3,533	1,468	1,884	1,663
68,662	47,703	57,940	92,532	46,646	79,456	49,089	72,264	35,333	41,414	34,503
27,055	18,002	21,083	24,722	14,513	20,242	10,510	24,103	13,582	14,734	12,637
15,329	11,224	11,886	15,132	8,223	11,282	6,216	13,424	7,051	7,845	7,037
85	47	65	78	51	92	66	122	35	69	53
59	36	46	58	38	68	47	85	28	44	36
147	77	115	159	88	118	97	176	64	112	99
3,891	2,327	3,356	3,632	2,284	3,788	1,777	4,001	2,234	2,480	2,099
2,377	1,506	2,132	3,841	2,040	3,235	2,550	3,217	1,282	1,620	1,338
5,592	3,709	4,743	7,840	4,894	8,408	6,662	7,663	3,119	3,872	3,122
15,010	10,278	13,729	23,578	11,146	24,863	14,337	17,514	7,939	9,829	7,186
14,505	11,757	12,717	28,682	11,630	18,710	13,090	15,468	7,078	8,698	7,969

第46表 利用交通手段（10区分）別15歳以上通勤・通学者

年次，地域	15 歳 以 上 通 勤 ・ 通 学 者									
	総 数	利 用 交 通 手 段 が 1 種 類							利 用 交 通 手 段 が	
		うち 徒歩だけ	うち 鉄道・電車	うち 乗合バス	うち 自家用車	うち オート バイ 又は 自転車	うち 鉄道・電車 及び乗合 バス			
1)										
平成12年										
横 浜 市	1,795,951	1,302,193	149,322	581,116	81,359	304,941	160,400	430,716	303,378	
鶴 見 区	136,758	98,117	12,182	36,501	7,584	20,678	18,604	33,616	24,835	
神 奈 川 区	113,975	89,694	11,667	44,546	4,601	17,076	10,277	20,638	14,476	
西 区	40,321	31,856	5,231	15,267	3,103	4,534	3,072	7,193	5,183	
中 区	59,443	46,364	7,880	15,442	6,560	8,788	6,139	11,090	8,153	
南 区	98,144	77,081	9,801	35,123	6,970	14,345	9,325	18,488	12,789	
港 南 区	115,180	82,338	9,174	38,529	6,602	19,707	6,953	29,399	22,040	
保 土 ヶ 谷 区	105,987	74,939	9,863	31,176	5,518	18,331	8,515	26,765	20,551	
旭 区	130,428	90,384	10,719	38,016	3,767	26,776	9,320	35,400	27,804	
磯 子 区	87,187	64,305	6,739	30,664	5,379	13,897	6,361	20,416	14,650	
金 沢 区	108,978	80,866	7,230	39,220	2,434	17,147	13,957	24,837	15,061	
港 北 区	162,901	123,413	11,911	67,293	4,272	21,284	16,913	33,503	20,383	
緑 区	83,732	60,494	6,434	27,458	2,994	16,111	6,393	20,074	14,523	
青 葉 区	144,074	101,294	8,991	58,131	3,501	21,858	7,024	37,613	28,268	
都 筑 区	78,947	55,241	6,362	18,611	2,692	19,376	6,801	20,758	14,844	
戸 塚 区	132,913	86,591	12,877	29,340	8,501	22,991	11,237	40,494	28,472	
栄 区	62,008	38,749	4,481	13,647	3,719	10,745	5,402	20,726	14,552	
泉 区	73,915	56,802	4,071	25,323	1,983	17,298	7,141	14,630	7,790	
瀬 谷 区	61,060	43,665	3,709	16,829	1,179	13,999	6,966	15,076	9,004	
平成22年										
横 浜 市	1,784,670	1,322,595	146,013	676,978	79,690	232,238	166,113	371,167	264,271	
鶴 見 区	135,175	95,276	10,395	41,446	7,337	14,879	19,190	31,077	22,624	
神 奈 川 区	117,493	93,052	11,271	53,818	4,139	12,364	10,129	18,421	12,997	
西 区	46,098	37,229	5,329	22,024	2,685	3,448	3,225	6,779	4,857	
中 区	61,200	46,602	6,990	20,834	5,431	6,361	6,075	10,448	7,487	
南 区	93,070	71,872	8,696	36,876	5,946	10,013	9,164	16,000	11,103	
港 南 区	106,625	77,660	8,540	39,630	6,480	14,189	7,423	24,657	18,905	
保 土 ヶ 谷 区	100,151	71,347	9,090	33,150	5,736	13,638	8,482	23,140	17,799	
旭 区	119,458	84,993	10,027	39,134	4,121	20,637	9,527	27,341	21,101	
磯 子 区	77,827	57,684	6,222	29,003	5,223	9,780	6,549	16,420	11,775	
金 沢 区	102,872	75,492	6,549	38,068	2,405	13,594	13,905	22,295	14,495	
港 北 区	167,233	132,204	12,679	82,508	4,314	14,908	16,206	27,171	16,536	
緑 区	86,225	64,204	6,616	33,226	3,206	12,796	7,335	17,792	12,746	
青 葉 区	149,605	107,413	9,927	65,900	4,559	17,238	8,211	35,084	27,327	
都 筑 区	97,342	75,795	7,992	38,825	2,750	15,924	8,878	16,999	10,947	
戸 塚 区	134,622	91,866	13,030	38,126	8,796	18,692	11,594	36,239	26,542	
栄 区	57,836	39,234	4,292	16,850	3,402	8,669	5,514	16,131	11,888	
泉 区	73,422	57,862	4,481	29,831	1,830	13,588	7,225	12,510	7,501	
瀬 谷 区	58,416	42,810	3,887	17,729	1,330	11,520	7,481	12,663	7,641	

1) 利用交通手段「不詳」を含む。

通学者数 - 市、区 (平成12年、22年)

		利用交通手段別割合 (%)										
2種類	利用交通手段が3種類以上	総数 1)	利用交通手段が1種類					利用交通手段が2種類		利用交通手段が3種類以上		
うち 鉄道・電車 及び オートバイ 又は 自転車	うち 徒歩 だけ		うち 鉄道・ 電車	うち 乗合 バス	うち 自家 用車	うち オート バイ 又は 自転車	うち 鉄道・電 車及び 乗合バス	うち 鉄道・電 車及び オート バイ 又は 自転車				
72,805	37,085	100.0	72.5	8.3	32.4	4.5	17.0	8.9	24.0	16.9	4.1	2.1
4,677	2,885	100.0	71.7	8.9	26.7	5.5	15.1	13.6	24.6	18.2	3.4	2.1
3,051	1,584	100.0	78.7	10.2	39.1	4.0	15.0	9.0	18.1	12.7	2.7	1.4
902	554	100.0	79.0	13.0	37.9	7.7	11.2	7.6	17.8	12.9	2.2	1.4
930	983	100.0	78.0	13.3	26.0	11.0	14.8	10.3	18.7	13.7	1.6	1.7
2,838	1,396	100.0	78.5	10.0	35.8	7.1	14.6	9.5	18.8	13.0	2.9	1.4
4,008	2,181	100.0	71.5	8.0	33.5	5.7	17.1	6.0	25.5	19.1	3.5	1.9
3,418	2,148	100.0	70.7	9.3	29.4	5.2	17.3	8.0	25.3	19.4	3.2	2.0
4,132	2,729	100.0	69.3	8.2	29.1	2.9	20.5	7.1	27.1	21.3	3.2	2.1
3,124	1,591	100.0	73.8	7.7	35.2	6.2	15.9	7.3	23.4	16.8	3.6	1.8
6,458	2,375	100.0	74.2	6.6	36.0	2.2	15.7	12.8	22.8	13.8	5.9	2.2
8,715	3,016	100.0	75.8	7.3	41.3	2.6	13.1	10.4	20.6	12.5	5.3	1.9
2,733	1,680	100.0	72.2	7.7	32.8	3.6	19.2	7.6	24.0	17.3	3.3	2.0
4,429	3,223	100.0	70.3	6.2	40.3	2.4	15.2	4.9	26.1	19.6	3.1	2.2
3,182	1,927	100.0	70.0	8.1	23.6	3.4	24.5	8.6	26.3	18.8	4.0	2.4
7,863	3,705	100.0	65.1	9.7	22.1	6.4	17.3	8.5	30.5	21.4	5.9	2.8
3,973	1,880	100.0	62.5	7.2	22.0	6.0	17.3	8.7	33.4	23.5	6.4	3.0
4,352	1,541	100.0	76.8	5.5	34.3	2.7	23.4	9.7	19.8	10.5	5.9	2.1
4,020	1,687	100.0	71.5	6.1	27.6	1.9	22.9	11.4	24.7	14.7	6.6	2.8
60,656	28,938	100.0	74.1	8.2	37.9	4.5	13.0	9.3	20.8	14.8	3.4	1.6
4,562	2,557	100.0	70.5	7.7	30.7	5.4	11.0	14.2	23.0	16.7	3.4	1.9
2,826	1,430	100.0	79.2	9.6	45.8	3.5	10.5	8.6	15.7	11.1	2.4	1.2
823	493	100.0	80.8	11.6	47.8	5.8	7.5	7.0	14.7	10.5	1.8	1.1
1,176	950	100.0	76.1	11.4	34.0	8.9	10.4	9.9	17.1	12.2	1.9	1.6
2,546	1,266	100.0	77.2	9.3	39.6	6.4	10.8	9.8	17.2	11.9	2.7	1.4
3,120	1,634	100.0	72.8	8.0	37.2	6.1	13.3	7.0	23.1	17.7	2.9	1.5
2,940	1,716	100.0	71.2	9.1	33.1	5.7	13.6	8.5	23.1	17.8	2.9	1.7
3,254	2,140	100.0	71.1	8.4	32.8	3.4	17.3	8.0	22.9	17.7	2.7	1.8
2,412	1,200	100.0	74.1	8.0	37.3	6.7	12.6	8.4	21.1	15.1	3.1	1.5
5,108	2,057	100.0	73.4	6.4	37.0	2.3	13.2	13.5	21.7	14.1	5.0	2.0
7,128	2,084	100.0	79.1	7.6	49.3	2.6	8.9	9.7	16.2	9.9	4.3	1.2
2,719	1,303	100.0	74.5	7.7	38.5	3.7	14.8	8.5	20.6	14.8	3.2	1.5
3,894	2,332	100.0	71.8	6.6	44.0	3.0	11.5	5.5	23.5	18.3	2.6	1.6
3,303	1,437	100.0	77.9	8.2	39.9	2.8	16.4	9.1	17.5	11.2	3.4	1.5
6,099	2,760	100.0	68.2	9.7	28.3	6.5	13.9	8.6	26.9	19.7	4.5	2.1
2,683	1,253	100.0	67.8	7.4	29.1	5.9	15.0	9.5	27.9	20.6	4.6	2.2
2,844	1,051	100.0	78.8	6.1	40.6	2.5	18.5	9.8	17.0	10.2	3.9	1.4
3,219	1,275	100.0	73.3	6.7	30.3	2.3	19.7	12.8	21.7	13.1	5.5	2.2

第47表 世帯の種類別世帯数及び世帯人員

－ 市、区（大正9年～平成22年）

その1 普通世帯及び準世帯－大正9年、14年、昭和5年

年次，地域	総 数		普 通 世 帯			準 世 帯	
	世帯数	世帯人員	世帯数	世帯人員	1世帯 当たり 人 員	世帯数	世帯人員
大正9年							
横 浜 市	95,243	422,938	93,986	403,586	4.29	1,257	19,352
大正14年							
横 浜 市	95,377	405,888	94,417	392,308	4.26	960	13,580
昭和5年							
横 浜 市	135,929	603,852	134,917	603,852	4.48	1,012	16,454
鶴 見 区	17,581	81,210	17,489	80,298	4.59	92	912
神 奈 川 区	28,668	133,777	28,441	130,853	4.60	227	2,924
西 区
中 区	73,167	329,678	72,529	319,508	4.41	638	10,170
南 区
港 南 区
保 土 ヶ 谷 区	8,752	41,557	8,713	39,522	4.54	39	2,035
旭 区
磯 子 区	7,761	34,084	7,745	33,671	4.35	16	413
金 沢 区
港 北 区
緑 区
青 葉 区
都 塚 区
戸 塚 区
栄 泉 区
瀬 谷 区

第47表 世帯の種類別世帯数及び世帯人員

－ 市、区（大正9年～平成22年）（続き）

その1 普通世帯及び準世帯－昭和10年、15年

年次，地域	総 数		普 通 世 帯			準 世 帯	
	世帯数	世帯人員	世帯数	世帯人員	1世帯 当たり 人 員	世帯数	世帯人員
昭和10年							
横 浜 市	148,545	704,290	147,362	684,286	4.64	1,183	20,004
鶴 見 区	23,357	113,962	23,089	111,411	4.83	268	2,551
神 奈 川 区	32,024	155,908	31,745	152,465	4.80	279	3,443
西 区	…	…	…	…	…	…	…
中 区	75,372	348,942	74,791	338,156	4.52	581	10,786
南 区	…	…	…	…	…	…	…
港 南 区	…	…	…	…	…	…	…
保 土 ヶ 谷 区	9,578	47,642	9,545	44,949	4.71	33	2,693
旭 区	…	…	…	…	…	…	…
磯 子 区	8,214	37,836	8,192	37,305	4.55	22	531
金 沢 区	…	…	…	…	…	…	…
港 北 区	…	…	…	…	…	…	…
緑 区	…	…	…	…	…	…	…
青 葉 区	…	…	…	…	…	…	…
都 築 塚 区	…	…	…	…	…	…	…
戸 塚 区	…	…	…	…	…	…	…
栄 泉 区	…	…	…	…	…	…	…
瀬 谷 区	…	…	…	…	…	…	…
昭和15年							
横 浜 市	198,415	968,091	196,617	930,951	4.73	1,798	37,140
鶴 見 区	33,849	172,587	33,472	165,680	4.95	377	6,907
神 奈 川 区	34,843	169,408	34,440	162,583	4.72	403	6,825
西 区	…	…	…	…	…	…	…
中 区	84,221	386,020	83,589	371,510	4.44	632	14,510
南 区	…	…	…	…	…	…	…
港 南 区	…	…	…	…	…	…	…
保 土 ヶ 谷 区	12,419	63,981	12,377	61,763	4.99	42	2,218
旭 区	…	…	…	…	…	…	…
磯 子 区	15,908	76,966	15,724	72,649	4.62	184	4,317
金 沢 区	…	…	…	…	…	…	…
港 北 区	10,021	56,432	9,948	55,753	5.60	73	679
緑 区	…	…	…	…	…	…	…
青 葉 区	…	…	…	…	…	…	…
都 築 塚 区	…	…	…	…	…	…	…
戸 塚 区	7,154	42,697	7,067	41,013	5.80	87	1,684
栄 泉 区	…	…	…	…	…	…	…
瀬 谷 区	…	…	…	…	…	…	…

第47表 世帯の種類別世帯数及び世帯人員

－ 市、区（大正9年～平成22年）（続き）

その1 普通世帯及び準世帯－昭和25年、30年

年次，地域	総 数		普 通 世 帯			準 世 帯	
	世帯数	世帯人員	世帯数	世帯人員	1世帯 当たり 人 員	世帯数	世帯人員
昭和25年							
横 浜 市	210,454	951,189	206,261	916,599	4.44	4,193	34,590
鶴 見 区	38,100	170,868	36,861	161,659	4.39	1,239	9,209
神 奈 川 区	24,077	107,068	23,686	104,378	4.41	391	2,690
西 区	19,961	85,292	19,551	82,331	4.21	410	2,961
中 区	21,389	89,813	20,608	84,197	4.09	781	5,616
南 区	32,117	142,763	31,605	135,551	4.29	512	7,212
港 南 区	…	…	…	…	…	…	…
保 土 ヶ 谷 区	15,685	74,156	15,537	72,759	4.68	148	1,397
旭 区	…	…	…	…	…	…	…
磯 子 区	14,515	62,343	14,295	61,019	4.27	220	1,324
金 沢 区	12,783	56,040	12,585	54,872	4.36	198	1,168
港 北 区	18,486	93,421	18,315	92,384	5.04	171	1,037
緑 区	…	…	…	…	…	…	…
青 葉 区	…	…	…	…	…	…	…
都 区	…	…	…	…	…	…	…
戸 塚 区	13,341	69,425	13,218	67,449	5.10	123	1,976
栄 区	…	…	…	…	…	…	…
泉 区	…	…	…	…	…	…	…
瀬 谷 区	…	…	…	…	…	…	…
昭和30年							
横 浜 市	255,833	1,143,687	241,480	1,089,782	4.51	14,353	53,905
鶴 見 区	45,118	201,028	42,208	189,929	4.50	2,910	11,099
神 奈 川 区	32,754	142,797	30,489	135,898	4.46	2,265	6,899
西 区	23,442	100,446	22,070	95,957	4.35	1,372	4,489
中 区	24,692	105,925	22,577	97,436	4.32	2,115	8,489
南 区	39,295	171,525	37,202	161,206	4.33	2,093	10,319
港 南 区	…	…	…	…	…	…	…
保 土 ヶ 谷 区	21,107	96,822	20,422	94,028	4.60	685	2,794
旭 区	…	…	…	…	…	…	…
磯 子 区	15,881	67,991	15,113	65,970	4.37	768	2,021
金 沢 区	14,266	63,974	13,403	61,032	4.55	863	2,942
港 北 区	22,840	111,095	21,967	108,594	4.94	873	2,501
緑 区	…	…	…	…	…	…	…
青 葉 区	…	…	…	…	…	…	…
都 区	…	…	…	…	…	…	…
戸 塚 区	16,438	82,084	16,029	79,732	4.97	409	2,352
栄 区	…	…	…	…	…	…	…
泉 区	…	…	…	…	…	…	…
瀬 谷 区	…	…	…	…	…	…	…

第47表 世帯の種類別世帯数及び世帯人員

－ 市、区（大正9年～平成22年）（続き）

その1 普通世帯及び準世帯－昭和35年、40年

年次，地域	総 数		普 通 世 帯			準 世 帯	
	世帯数	世帯人員	世帯数	世帯人員	1世帯 当たり 人 員	世帯数	世帯人員
昭和35年							
横 浜 市	343,533	1,375,710	316,321	1,302,881	4.12	27,212	72,829
鶴 見 区	57,605	230,377	52,309	213,218	4.08	5,296	17,159
神 奈 川 区	45,114	172,068	39,787	161,979	4.07	5,327	10,089
西 区	26,996	104,173	24,448	99,197	4.06	2,548	4,976
中 区	32,991	123,624	29,451	113,711	3.86	3,540	9,913
南 区	49,354	194,558	46,118	184,146	3.99	3,236	10,412
港 南 区
保 土 ヶ 谷 区	34,765	143,804	33,458	139,097	4.16	1,307	4,707
旭 区
磯 子 区	18,414	74,458	17,465	71,967	4.12	949	2,491
金 沢 区	17,544	71,446	15,816	67,704	4.28	1,728	3,742
港 北 区	34,985	147,688	32,556	142,606	4.38	2,429	5,082
緑 区
青 葉 区
都 筑 区
戸 塚 区	25,765	113,514	24,913	109,256	4.39	852	4,258
栄 区
泉 区
瀬 谷 区
昭和40年							
横 浜 市	481,943	1,788,915	454,133	1,659,466	3.65	27,810	129,449
鶴 見 区	69,830	255,755	65,390	235,147	3.60	4,440	20,608
神 奈 川 区	55,727	196,258	50,474	182,191	3.61	5,253	14,067
西 区	29,405	104,255	27,550	98,856	3.59	1,855	5,399
中 区	37,289	136,882	35,073	121,994	3.48	2,216	14,888
南 区	68,624	248,108	65,675	233,963	3.56	2,949	14,145
港 南 区
保 土 ヶ 谷 区	58,589	223,038	56,553	210,262	3.72	2,036	12,776
旭 区
磯 子 区	24,948	95,716	23,914	88,415	3.70	1,034	7,301
金 沢 区	23,063	86,251	21,127	80,256	3.80	1,936	5,995
港 北 区	62,718	235,046	58,875	219,611	3.73	3,843	15,435
緑 区
青 葉 区
都 筑 区
戸 塚 区	51,750	207,606	49,502	188,771	3.81	2,248	18,835
栄 区
泉 区
瀬 谷 区

第47表 世帯の種類別世帯数及び世帯人員

－ 市、区（大正9年～平成22年）（続き）

その2 一般世帯及び施設等の世帯－昭和35年、45年

年次，地域	総 数		一 般 世 帯			施設等の世帯	
	世帯数	世帯人員	世帯数	世帯人員	1世帯 当たり 人 員	世帯数	世帯人員
昭和35年							
横 浜 市	343,533	1,375,710	341,533	1,361,802	3.99	2,000	13,908
鶴 見 区	57,605	230,377	57,463	229,388	3.99	142	989
神 奈 川 区	45,114	172,068	45,000	170,806	3.80	114	1,262
西 区	26,996	104,173	26,828	103,637	3.86	168	536
中 区	32,991	123,624	31,660	120,720	3.81	1,331	2,904
南 区	49,354	194,558	49,256	191,148	3.88	98	3,410
港 南 区	…	…	…	…	…	…	…
保 土 ヶ 谷 区	34,765	143,804	34,738	142,220	4.09	27	1,584
旭 区	…	…	…	…	…	…	…
磯 子 区	18,414	74,458	18,384	74,057	4.03	30	401
金 沢 区	17,544	71,446	17,510	70,302	4.01	34	1,144
港 北 区	34,985	147,688	34,955	146,981	4.20	30	707
緑 区	…	…	…	…	…	…	…
青 葉 区	…	…	…	…	…	…	…
都 区	…	…	…	…	…	…	…
戸 塚 区	25,765	113,514	25,739	112,543	4.37	26	971
栄 区	…	…	…	…	…	…	…
泉 区	…	…	…	…	…	…	…
瀬 谷 区	…	…	…	…	…	…	…
昭和45年							
横 浜 市	643,262	2,238,264	642,324	2,220,684	3.46	938	17,580
鶴 見 区	74,739	256,360	74,648	254,972	3.42	91	1,388
神 奈 川 区	63,249	207,362	63,162	206,099	3.26	87	1,263
西 区	29,760	97,906	29,719	97,450	3.28	41	456
中 区	42,146	132,470	42,030	131,089	3.12	116	1,381
南 区	58,150	193,221	58,019	191,409	3.30	131	1,812
港 南 区	28,395	104,426	28,342	101,824	3.59	53	2,602
保 土 ヶ 谷 区	47,393	166,766	47,317	164,989	3.49	76	1,777
旭 区	44,057	161,187	44,013	159,666	3.63	44	1,521
磯 子 区	32,039	116,018	32,002	115,661	3.61	37	357
金 沢 区	31,310	108,693	31,249	107,679	3.45	61	1,014
港 北 区	67,968	221,511	67,916	220,829	3.25	52	682
緑 区	37,432	147,156	37,393	146,434	3.92	39	722
青 葉 区	…	…	…	…	…	…	…
都 区	…	…	…	…	…	…	…
戸 塚 区	65,669	248,696	65,568	246,187	3.75	101	2,509
栄 区	…	…	…	…	…	…	…
泉 区	…	…	…	…	…	…	…
瀬 谷 区	20,955	76,492	20,946	76,396	3.65	9	96

第47表 世帯の種類別世帯数及び世帯人員

－ 市、区（大正9年～平成22年）（続き）

その2 一般世帯及び施設等の世帯－昭和50年、55年

年次，地域	総 数 1)		一 般 世 帯			施設等の世帯	
	世帯数	世帯人員	世帯数	世帯人員	1世帯 当たり 人 員	世帯数	世帯人員
昭和50年							
横 浜 市	796,463	2,621,771	790,622	2,592,723	3.28	4,518	27,172
鶴 見 区	76,590	242,808	76,139	239,376	3.14	310	3,219
神 奈 川 区	69,823	213,645	69,544	211,288	3.04	144	2,177
西 区	29,203	89,015	29,107	88,357	3.04	56	602
中 区	46,062	131,346	42,784	126,644	2.96	3,004	4,335
南 区	64,383	198,187	64,121	196,126	3.06	131	1,879
港 南 区	43,627	151,682	43,464	148,535	3.42	96	3,055
保 土 ヶ 谷 区	53,485	177,092	53,362	175,476	3.29	78	1,552
旭 区	56,620	200,245	56,498	197,834	3.50	79	2,353
磯 子 区	46,209	156,165	46,062	155,407	3.37	80	654
金 沢 区	40,898	135,349	40,768	134,329	3.29	63	924
港 北 区	82,969	255,275	82,702	253,749	3.07	121	1,331
緑 区	64,289	236,251	64,054	234,460	3.66	193	1,723
青 葉 区
都 筑 塚 区
戸 塚 区	95,063	339,420	94,840	336,127	3.54	132	3,150
栄 泉 区
瀬 谷 区
瀬 谷 区	27,242	95,291	27,177	95,015	3.50	31	218
昭和55年							
横 浜 市	923,063	2,770,880	916,074	2,746,398	3.00	6,989	24,482
鶴 見 区	82,980	231,225	82,834	230,011	2.78	146	1,214
神 奈 川 区	72,854	201,391	72,735	200,075	2.75	119	1,316
西 区	28,747	80,416	28,682	79,912	2.79	65	504
中 区	46,685	121,357	42,848	116,323	2.71	3,837	5,034
南 区	65,876	191,711	65,327	190,049	2.91	549	1,662
港 南 区	57,049	185,591	56,914	182,848	3.21	135	2,743
保 土 ヶ 谷 区	58,879	179,736	58,666	178,335	3.04	213	1,401
旭 区	64,721	210,782	64,544	208,518	3.23	177	2,264
磯 子 区	52,495	156,520	52,309	155,743	2.98	186	777
金 沢 区	50,343	154,635	50,129	153,848	3.07	214	787
港 北 区	96,006	264,946	95,773	264,296	2.76	233	650
緑 区	93,183	289,588	92,578	286,009	3.09	605	3,579
青 葉 区
都 筑 塚 区
戸 塚 区	122,085	401,861	121,621	399,420	3.28	464	2,441
栄 泉 区
瀬 谷 区
瀬 谷 区	31,160	101,121	31,114	101,011	3.25	46	110

1) 世帯の種類「不詳」を含む。

第47表 世帯の種類別世帯数及び世帯人員

－ 市、区（大正9年～平成22年）（続き）

その2 一般世帯及び施設等の世帯－昭和60年、平成2年

年次，地域	総 数		一 般 世 帯			施設等の世帯	
	世帯数	世帯人員	世帯数	世帯人員	1世帯 当たり 人 員	世帯数	世帯人員
昭和60年							
横 浜 市	1,027,090	2,992,926	1,017,512	2,964,351	2.91	7,452	25,782
鶴 見 区	87,982	237,083	87,465	235,635	2.69	370	1,259
神 奈 川 区	74,961	201,062	74,725	199,821	2.67	188	1,157
西 区	29,478	78,858	29,203	78,139	2.68	86	505
中 区	48,059	118,274	43,343	112,437	2.59	4,527	5,578
南 区	68,461	191,578	67,793	189,652	2.80	342	1,542
港 南 区	65,784	206,980	65,683	204,089	3.11	64	2,823
保 土 ヶ 谷 区	62,333	184,013	62,092	182,592	2.94	117	1,257
旭 区	73,961	234,544	73,749	232,130	3.15	177	2,340
磯 子 区	56,210	162,484	56,103	161,718	2.88	44	664
金 沢 区	57,212	176,055	57,148	175,437	3.07	27	569
港 北 区	104,283	280,670	103,129	278,394	2.70	454	1,411
緑 区	123,757	365,934	123,044	361,933	2.94	615	3,849
青 葉 区
都 筑 塚 区
戸 塚 区	139,537	444,116	139,010	441,385	3.18	412	2,566
栄 泉 区
瀬 谷 区
瀬 谷 区	35,072	111,275	35,025	110,989	3.17	29	262
平成2年							
横 浜 市	1,170,032	3,220,331	1,149,740	3,177,963	2.76	6,028	25,248
鶴 見 区	98,174	250,100	95,634	246,478	2.58	126	922
神 奈 川 区	83,152	205,510	81,597	202,848	2.49	150	1,090
西 区	31,345	76,978	30,438	75,421	2.48	47	609
中 区	50,991	116,634	45,221	109,786	2.43	4,538	5,405
南 区	75,171	194,617	73,678	191,833	2.60	268	1,327
港 南 区	74,731	224,036	73,964	220,547	2.98	45	2,526
保 土 ヶ 谷 区	71,385	195,795	70,506	193,647	2.75	58	1,170
旭 区	83,415	248,882	82,698	245,831	2.97	155	2,372
磯 子 区	62,249	168,846	61,795	167,569	2.71	38	751
金 沢 区	67,428	197,753	66,977	196,572	2.93	26	635
港 北 区	120,022	305,774	118,519	302,999	2.56	139	1,166
緑 区	150,359	426,663	148,522	420,239	2.83	185	4,310
青 葉 区
都 筑 塚 区
戸 塚 区	81,621	238,536	81,256	236,263	2.91	56	1,845
栄 泉 区	40,484	123,766	40,155	123,236	3.07	67	215
瀬 谷 区	39,603	126,866	39,298	125,843	3.20	87	676
瀬 谷 区	39,902	119,575	39,482	118,851	3.01	43	229

第47表 世帯の種類別世帯数及び世帯人員

－ 市、区（大正9年～平成22年）（続き）

その2 一般世帯及び施設等の世帯－平成7年、12年

年次，地域	総 数		一 般 世 帯			施設等の世帯	
	世帯数	世帯人員	世帯数	世帯人員	1世帯 当たり 人 員	世帯数	世帯人員
平成7年							
横 浜 市	1,261,330	3,307,136	1,251,392	3,275,995	2.62	7,054	27,713
鶴 見 区	103,934	251,232	103,373	249,968	2.42	180	856
神 奈 川 区	88,828	206,158	88,239	204,621	2.32	166	1,068
西 区	33,216	75,758	32,664	74,611	2.28	64	598
中 区	54,331	116,923	48,728	110,697	2.27	5,428	6,025
南 区	79,295	192,518	78,803	190,929	2.42	170	1,257
港 南 区	78,838	222,694	78,438	219,840	2.80	59	2,443
保 土 ヶ 谷 区	75,360	197,435	75,099	195,441	2.60	178	1,894
旭 区	89,096	251,052	88,900	248,852	2.80	90	2,074
磯 子 区	64,844	168,568	64,738	167,941	2.59	37	553
金 沢 区	72,929	203,979	72,748	203,024	2.79	127	893
港 北 区	118,460	279,333	118,212	278,339	2.35	61	779
緑 区	52,469	148,498	52,401	147,218	2.81	68	1,280
青 葉 区	92,284	248,960	91,987	245,225	2.67	118	3,355
都 筑 塚 区	39,985	116,776	39,921	116,400	2.92	54	363
戸 塚 区	87,262	243,400	87,075	241,035	2.77	158	2,336
栄 泉 区	42,451	122,904	42,417	122,694	2.89	11	171
泉 区	45,675	139,459	45,611	138,270	3.03	62	1,187
瀬 谷 区	42,073	121,489	42,038	120,890	2.88	23	581
平成12年							
横 浜 市	1,360,901	3,414,860	1,353,526	3,382,386	2.50	7,375	32,474
鶴 見 区	108,203	253,241	108,138	252,298	2.33	65	943
神 奈 川 区	94,980	210,060	94,846	208,956	2.20	134	1,104
西 区	36,210	77,787	36,158	77,278	2.14	52	509
中 区	60,165	123,851	54,132	117,187	2.16	6,033	6,664
南 区	84,218	194,126	83,972	192,770	2.30	246	1,356
港 南 区	82,399	221,491	82,326	218,467	2.65	73	3,024
保 土 ヶ 谷 区	81,204	201,498	81,138	199,451	2.46	66	2,047
旭 区	93,848	251,757	93,801	249,212	2.66	47	2,545
磯 子 区	65,997	164,304	65,973	163,663	2.48	24	641
金 沢 区	77,245	205,371	77,205	204,410	2.65	40	961
港 北 区	128,375	292,733	128,304	291,501	2.27	71	1,232
緑 区	59,185	157,974	59,007	156,197	2.65	178	1,777
青 葉 区	102,017	269,894	101,862	266,336	2.61	155	3,558
都 筑 塚 区	54,270	153,669	54,239	153,087	2.82	31	582
戸 塚 区	94,162	250,865	94,103	248,024	2.64	59	2,841
栄 泉 区	43,389	117,917	43,331	117,509	2.71	58	408
泉 区	50,521	146,659	50,497	145,246	2.88	24	1,413
瀬 谷 区	44,513	121,663	44,494	120,794	2.71	19	869

第47表 世帯の種類別世帯数及び世帯人員

－ 市、区（大正9年～平成22年）（続き）

その2 一般世帯及び施設等の世帯－平成17年、22年

年次，地域	総 数		一 般 世 帯			施設等の世帯	
	世帯数	世帯人員	世帯数	世帯人員	1世帯 当たり 人 員	世帯数	世帯人員
平成17年							
横 浜 市	1,478,104	3,545,447	1,443,350	3,499,083	2.42	7,784	46,364
鶴 見 区	116,702	262,828	114,872	261,472	2.28	227	1,356
神 奈 川 区	104,339	221,353	103,524	219,309	2.12	358	2,044
西 区	41,838	83,087	40,033	82,118	2.05	91	969
中 区	70,515	136,927	62,099	130,002	2.09	5,834	6,925
南 区	88,208	192,090	84,399	190,573	2.26	165	1,517
港 南 区	85,377	221,244	84,899	217,246	2.56	49	3,998
保 土 ヶ 谷 区	85,186	202,707	83,855	199,855	2.38	125	2,852
旭 区	96,332	248,764	95,369	244,323	2.56	133	4,441
磯 子 区	68,146	161,067	66,032	159,841	2.42	57	1,226
金 沢 区	83,852	209,499	82,651	207,862	2.51	65	1,637
港 北 区	140,919	306,176	136,374	304,175	2.23	93	2,001
緑 区	65,900	169,742	65,785	167,502	2.55	65	2,240
青 葉 区	113,308	291,420	110,130	285,841	2.60	164	5,579
都 筑 区	65,493	177,395	64,392	175,626	2.73	70	1,769
戸 塚 区	101,113	259,567	99,501	256,099	2.57	72	3,468
栄 泉 区	47,768	122,265	46,755	121,523	2.60	110	742
瀬 谷 区	54,889	151,988	54,542	149,853	2.75	71	2,135
瀬 谷 区	48,219	127,328	48,138	125,863	2.61	35	1,465
平成22年							
横 浜 市	1,583,889	3,688,773	1,573,882	3,628,089	2.31	10,007	60,684
鶴 見 区	124,177	272,178	124,102	270,687	2.18	75	1,491
神 奈 川 区	113,613	233,429	113,317	230,792	2.04	296	2,637
西 区	49,076	94,867	49,036	94,035	1.92	40	832
中 区	75,700	146,033	68,559	137,890	2.01	7,141	8,143
南 区	92,352	196,153	92,226	194,320	2.11	126	1,833
港 南 区	90,108	221,411	90,043	217,781	2.42	65	3,630
保 土 ヶ 谷 区	90,076	206,634	89,943	202,826	2.26	133	3,808
旭 区	100,980	251,086	100,673	245,407	2.44	307	5,679
磯 子 区	71,169	163,237	71,115	161,634	2.27	54	1,603
金 沢 区	86,773	209,274	86,716	207,472	2.39	57	1,802
港 北 区	154,733	329,471	154,401	325,800	2.11	332	3,671
緑 区	71,204	177,631	71,014	173,894	2.45	190	3,737
青 葉 区	120,378	304,297	120,020	297,878	2.48	358	6,419
都 筑 区	74,983	201,271	74,792	197,926	2.65	191	3,345
戸 塚 区	109,824	274,324	109,678	269,911	2.46	146	4,413
栄 泉 区	50,345	124,866	50,157	123,153	2.46	188	1,713
瀬 谷 区	58,838	155,698	58,664	152,233	2.59	174	3,465
瀬 谷 区	49,560	126,913	49,426	124,450	2.52	134	2,463

第48表 世帯人員（10区分）別世帯数及び

世帯人員 (10区分)	普 通 世 帯						
	大正 9 年	昭和 5 年	昭和25年	昭和30年	昭和35年	昭和40年	昭和45年
世帯数							
総 数	93,986	134,917	206,261	241,480	316,321	454,133	616,600
1 人	6,056	6,630	14,392	8,524	18,162	43,021	75,508
2	16,933	20,121	26,507	33,450	50,421	77,162	100,813
3	19,107	26,291	36,827	43,663	61,467	98,978	138,184
4	16,098	24,312	36,517	45,635	66,213	112,204	179,591
5	12,401	19,666	32,093	40,595	51,506	64,205	74,827
6	8,901	14,777	24,383	30,031	32,998	32,913	31,174
7	5,776	9,608	16,243	18,713	18,647	15,455	10,112
8	3,545	5,939	9,705	10,623	9,238	5,679	4,003
9	1,995	3,326	5,202	5,367	4,284	2,563	1,534
10人以上	3,174	4,247	4,392	4,879	3,385	1,953	854
世帯人員別割合 (%)							
総 数	100.0	100.0	100.0	100.0	100.0	100.0	100.0
1 人	6.4	4.9	7.0	3.5	5.7	9.5	12.2
2	18.0	14.9	12.9	13.9	15.9	17.0	16.3
3	20.3	19.5	17.9	18.1	19.4	21.8	22.4
4	17.1	18.0	17.7	18.9	20.9	24.7	29.1
5	13.2	14.6	15.6	16.8	16.3	14.1	12.1
6	9.5	11.0	11.8	12.4	10.4	7.2	5.1
7	6.1	7.1	7.9	7.7	5.9	3.4	1.6
8	3.8	4.4	4.7	4.4	2.9	1.3	0.6
9	2.1	2.5	2.5	2.2	1.4	0.6	0.2
10人以上	3.4	3.1	2.1	2.0	1.1	0.4	0.1
世帯人員	403,586	603,852	916,599	1,089,782	1,302,881	1,659,466	2,096,898
1世帯当たり人員	4.29	4.48	4.44	4.51	4.12	3.65	3.40

1 世帯当たり人員 - 市 (大正9年～平成22年)

		一 般 世 帯					
昭和50年	昭和55年	昭和60年	平成2年	平成7年	平成12年	平成17年	平成22年
773,761	849,062	1,017,512	1,149,740	1,251,392	1,353,526	1,443,350	1,573,882
112,925	140,452	245,026	304,313	352,073	399,019	436,336	531,213
131,054	146,174	177,694	227,433	286,158	343,224	393,340	432,146
170,968	175,239	191,043	216,636	244,745	269,336	286,093	299,958
239,418	267,181	275,707	281,330	261,505	249,791	245,384	239,274
79,288	82,399	92,358	86,857	78,518	69,866	62,690	56,463
26,916	26,839	26,310	24,959	21,560	16,868	14,913	11,438
9,209	8,098	7,439	6,714	5,612	4,431	3,709	2,676
2,846	2,037	1,483	1,169	1,003	812	700	564
766	445	300	225	151	127	130	96
371	198	152	104	67	52	55	54
100.0	100.0	100.0	100.0	100.0	100.0	100.0	100.0
14.6	16.5	24.1	26.5	28.1	29.5	30.2	33.8
16.9	17.2	17.5	19.8	22.9	25.4	27.3	27.5
22.1	20.6	18.8	18.8	19.6	19.9	19.8	19.1
30.9	31.5	27.1	24.5	20.9	18.5	17.0	15.2
10.2	9.7	9.1	7.6	6.3	5.2	4.3	3.6
3.5	3.2	2.6	2.2	1.7	1.2	1.0	0.7
1.2	1.0	0.7	0.6	0.4	0.3	0.3	0.2
0.4	0.2	0.1	0.1	0.1	0.1	0.0	0.0
0.1	0.1	0.0	0.0	0.0	0.0	0.0	0.0
0.0	0.0	0.0	0.0	0.0	0.0	0.0	0.0
2,501,648	2,679,386	2,964,351	3,177,963	3,275,995	3,382,386	3,499,083	3,628,089
3.23	3.16	2.91	2.76	2.62	2.50	2.42	2.31

第49表 世帯人員（10区分）別一般世帯数及び

年次、地域	一 般 世 帯 数								
	総 数	世帯人員が 1 人	2	3	4	5	6	7	8
平成17年									
横 浜 市	1,443,350	436,336	393,340	286,093	245,384	62,690	14,913	3,709	700
鶴 見 区	114,872	43,375	28,022	20,295	16,833	4,730	1,214	333	62
神 奈 川 区	103,524	44,796	24,957	16,565	12,662	3,409	838	227	47
西 区	40,033	17,818	10,252	6,020	4,446	1,129	287	68	10
中 区	62,099	25,984	16,958	9,625	7,171	1,794	435	101	25
南 区	84,399	29,744	24,058	14,899	11,703	3,032	754	170	31
港 南 区	84,899	20,157	25,027	18,657	15,765	4,097	927	215	41
保 土 ヶ 谷 区	83,855	26,854	22,746	15,849	13,639	3,577	896	231	48
旭 区	95,369	23,108	28,061	20,288	17,422	4,858	1,262	313	39
磯 子 区	66,032	18,960	19,276	13,431	10,783	2,776	648	133	20
金 沢 区	82,651	22,145	22,643	17,501	15,297	3,952	864	206	36
港 北 区	136,374	51,492	35,181	24,088	19,745	4,548	980	277	53
緑 区	65,785	17,035	17,776	14,410	12,431	3,136	761	190	36
青 葉 区	110,130	26,381	29,426	24,488	23,496	5,168	928	202	33
都 筑 区	64,392	14,026	15,840	14,292	15,534	3,635	789	221	45
戸 塚 区	99,501	23,722	28,615	21,794	19,049	4,793	1,177	282	57
栄 区	46,755	9,955	14,448	10,666	8,697	2,250	584	120	26
泉 区	54,542	9,661	16,063	12,895	11,679	3,136	835	221	43
瀬 谷 区	48,138	11,123	13,991	10,330	9,032	2,670	734	199	48
平成22年									
横 浜 市	1,573,882	531,213	432,146	299,958	239,274	56,463	11,438	2,676	564
鶴 見 区	124,102	50,294	30,202	21,554	16,609	4,187	932	249	62
神 奈 川 区	113,317	51,711	27,387	17,567	12,788	3,006	656	148	42
西 区	49,036	24,256	12,092	6,780	4,619	1,023	214	42	6
中 区	68,559	30,535	18,261	10,740	7,062	1,533	329	76	15
南 区	92,226	38,107	24,738	15,078	10,917	2,677	553	126	23
港 南 区	90,043	24,526	27,617	18,872	14,753	3,463	647	132	28
保 土 ヶ 谷 区	89,943	32,255	24,451	16,351	12,919	3,124	644	157	31
旭 区	100,673	27,470	30,670	20,596	16,435	4,285	948	215	42
磯 子 区	71,115	23,864	20,640	13,600	10,045	2,428	427	86	20
金 沢 区	86,716	25,785	24,851	17,680	14,148	3,394	668	155	29
港 北 区	154,401	65,168	38,518	25,738	19,844	4,106	778	193	48
緑 区	71,014	19,743	20,310	14,952	12,312	2,975	554	133	27
青 葉 区	120,020	32,163	33,168	26,198	22,857	4,668	783	152	25
都 筑 区	74,792	17,913	18,422	16,574	17,213	3,720	720	176	46
戸 塚 区	109,678	29,818	31,617	23,385	19,133	4,509	957	202	46
栄 区	50,157	12,424	16,322	10,674	8,243	1,987	412	80	12
泉 区	58,664	12,525	18,208	13,234	11,016	2,840	612	190	28
瀬 谷 区	49,426	12,656	14,672	10,385	8,361	2,538	604	164	34

1 世帯当たり人員 - 市、区 (平成17年、22年)

9	10人以上	世帯人員別割合 (%)										1世帯 当たり 人員
		世帯人員が 1人	2	3	4	5	6	7	8	9	10人 以上	
130	55	30.2	27.3	19.8	17.0	4.3	1.0	0.3	0.0	0.0	0.0	2.42
5	3	37.8	24.4	17.7	14.7	4.1	1.1	0.3	0.1	0.0	0.0	2.28
18	5	43.3	24.1	16.0	12.2	3.3	0.8	0.2	0.0	0.0	0.0	2.12
2	1	44.5	25.6	15.0	11.1	2.8	0.7	0.2	0.0	0.0	0.0	2.05
5	1	41.8	27.3	15.5	11.5	2.9	0.7	0.2	0.0	0.0	0.0	2.09
5	3	35.2	28.5	17.7	13.9	3.6	0.9	0.2	0.0	0.0	0.0	2.26
10	3	23.7	29.5	22.0	18.6	4.8	1.1	0.3	0.0	0.0	0.0	2.56
9	6	32.0	27.1	18.9	16.3	4.3	1.1	0.3	0.1	0.0	0.0	2.38
12	6	24.2	29.4	21.3	18.3	5.1	1.3	0.3	0.0	0.0	0.0	2.56
5	—	28.7	29.2	20.3	16.3	4.2	1.0	0.2	0.0	0.0	—	2.42
4	3	26.8	27.4	21.2	18.5	4.8	1.0	0.2	0.0	0.0	0.0	2.51
7	3	37.8	25.8	17.7	14.5	3.3	0.7	0.2	0.0	0.0	0.0	2.23
6	4	25.9	27.0	21.9	18.9	4.8	1.2	0.3	0.1	0.0	0.0	2.55
7	1	24.0	26.7	22.2	21.3	4.7	0.8	0.2	0.0	0.0	0.0	2.60
8	2	21.8	24.6	22.2	24.1	5.6	1.2	0.3	0.1	0.0	0.0	2.73
8	4	23.8	28.8	21.9	19.1	4.8	1.2	0.3	0.1	0.0	0.0	2.57
6	3	21.3	30.9	22.8	18.6	4.8	1.2	0.3	0.1	0.0	0.0	2.60
7	2	17.7	29.5	23.6	21.4	5.7	1.5	0.4	0.1	0.0	0.0	2.75
6	5	23.1	29.1	21.5	18.8	5.5	1.5	0.4	0.1	0.0	0.0	2.61
96	54	33.8	27.5	19.1	15.2	3.6	0.7	0.2	0.0	0.0	0.0	2.31
8	5	40.5	24.3	17.4	13.4	3.4	0.8	0.2	0.0	0.0	0.0	2.18
6	6	45.6	24.2	15.5	11.3	2.7	0.6	0.1	0.0	0.0	0.0	2.04
2	2	49.5	24.7	13.8	9.4	2.1	0.4	0.1	0.0	0.0	0.0	1.92
6	2	44.5	26.6	15.7	10.3	2.2	0.5	0.1	0.0	0.0	0.0	2.01
5	2	41.3	26.8	16.3	11.8	2.9	0.6	0.1	0.0	0.0	0.0	2.11
4	1	27.2	30.7	21.0	16.4	3.8	0.7	0.1	0.0	0.0	0.0	2.42
5	6	35.9	27.2	18.2	14.4	3.5	0.7	0.2	0.0	0.0	0.0	2.26
7	5	27.3	30.5	20.5	16.3	4.3	0.9	0.2	0.0	0.0	0.0	2.44
4	1	33.6	29.0	19.1	14.1	3.4	0.6	0.1	0.0	0.0	0.0	2.27
2	4	29.7	28.7	20.4	16.3	3.9	0.8	0.2	0.0	0.0	0.0	2.39
7	1	42.2	24.9	16.7	12.9	2.7	0.5	0.1	0.0	0.0	0.0	2.11
1	7	27.8	28.6	21.1	17.3	4.2	0.8	0.2	0.0	0.0	0.0	2.45
5	1	26.8	27.6	21.8	19.0	3.9	0.7	0.1	0.0	0.0	0.0	2.48
6	2	24.0	24.6	22.2	23.0	5.0	1.0	0.2	0.1	0.0	0.0	2.65
9	2	27.2	28.8	21.3	17.4	4.1	0.9	0.2	0.0	0.0	0.0	2.46
2	1	24.8	32.5	21.3	16.4	4.0	0.8	0.2	0.0	0.0	0.0	2.46
10	1	21.4	31.0	22.6	18.8	4.8	1.0	0.3	0.0	0.0	0.0	2.59
7	5	25.6	29.7	21.0	16.9	5.1	1.2	0.3	0.1	0.0	0.0	2.52

第50表 施設等の世帯の種類（6区分）別世帯数及び世帯人員

－ 市（昭和35年、45年～平成22年）

年次、世帯数、世帯人員	総 数	寮・寄宿舎の 学生・生徒	病院・療養所 の入院者	社会施設の 入所者	自衛隊営舎 内居住者	矯正施設の 入所者	その他
昭和35年							
世帯数	2,000	66	129	57	9	5	1,734
世帯人員							
実数	13,908	1,656	4,301	2,574	449	1,357	3,571
総人口に占める割合（％）	1.01	0.12	0.31	0.19	0.03	0.10	0.26
昭和45年							
世帯数	938	128	152	216	1	5	436
世帯人員							
実数	17,580	3,960	5,625	4,555	49	1,279	2,112
総人口に占める割合（％）	0.79	0.18	0.25	0.20	0.00	0.06	0.09
昭和50年							
世帯数	4,518	139	143	101	1	5	4,129
世帯人員							
実数	27,172	5,080	5,319	3,644	41	1,408	11,680
総人口に占める割合（％）	1.04	0.19	0.20	0.14	0.00	0.05	0.45
昭和55年							
世帯数	6,989	142	155	80	4	6	6,602
世帯人員							
実数	24,482	5,944	6,069	3,852	26	1,361	7,230
総人口に占める割合（％）	0.88	0.21	0.22	0.14	0.00	0.05	0.26
昭和60年							
世帯数	7,452	115	175	119	3	7	7,033
世帯人員							
実数	25,782	5,326	7,229	4,509	18	1,519	7,181
総人口に占める割合（％）	0.86	0.18	0.24	0.15	0.00	0.05	0.24
平成2年							
世帯数	6,028	124	185	108	3	8	5,600
世帯人員							
実数	25,248	4,618	8,240	5,375	20	1,376	5,619
総人口に占める割合（％）	0.78	0.14	0.26	0.17	0.00	0.04	0.17
平成7年							
世帯数	7,054	113	185	157	3	7	6,589
世帯人員							
実数	27,713	4,870	8,164	6,845	30	1,201	6,603
総人口に占める割合（％）	0.84	0.15	0.25	0.21	0.00	0.04	0.20
平成12年							
世帯数	7,375	120	178	262	3	7	6,805
世帯人員							
実数	32,474	4,868	9,058	10,337	25	1,376	6,810
総人口に占める割合（％）	0.95	0.14	0.26	0.30	0.00	0.04	0.20
平成17年							
世帯数	7,784	136	185	638	3	11	6,811
世帯人員							
実数	46,364	5,457	9,928	21,988	18	2,090	6,883
総人口に占める割合（％）	1.30	0.15	0.28	0.61	0.00	0.06	0.19
平成22年							
世帯数	10,007	128	158	1,139	3	11	8,568
世帯人員							
実数	60,684	5,169	7,637	37,588	13	1,593	8,684
総人口に占める割合（％）	1.65	0.14	0.21	1.02	0.00	0.04	0.24

第51表 世帯の家族類型（16区分）別一般世帯数

世帯の家族類型（16区分）	実数					
	昭和45年	昭和50年	昭和55年	昭和60年	平成2年	平成7年
一般世帯数						
一般世帯	740,386	864,836	916,074	1,017,512	1,149,740	1,251,392
A 親族のみの世帯 2)3)	538,216	658,844	706,755	769,833	843,335	894,645
I 核家族世帯	445,455	560,468	607,680	664,353	740,536	794,317
(1) 夫婦のみの世帯	75,754	98,996	109,949	133,503	173,321	220,073
(2) 夫婦と子供から成る世帯	333,801	420,112	448,951	471,064	494,806	490,744
(3) 男親と子供から成る世帯	5,646	6,400	7,504	9,721	12,518	14,047
(4) 女親と子供から成る世帯	30,254	34,960	41,276	50,065	59,891	69,453
II 核家族以外の世帯	92,761	98,376	99,075	105,480	102,799	100,328
(5) 夫婦と両親から成る世帯	1,346	1,933	2,257	2,508	2,486	2,642
(6) 夫婦とひとり親から成る世帯	3,625	4,696	5,784	6,696	7,917	9,663
(7) 夫婦、子供と両親から成る世帯 4)	10,835	14,254	18,093	20,223	17,766	15,335
(8) 夫婦、子供とひとり親から成る世帯 4)	32,630	37,513	41,967	44,677	43,269	41,112
(9) 夫婦と他の親族（親、子供を含まない）から成る世帯	2,769	2,487	1,911	2,227	2,354	2,412
(10) 夫婦、子供と他の親族（親を含まない）から成る世帯	12,054	10,582	6,296	6,609	5,941	5,998
(11) 夫婦、親と他の親族（子供を含まない）から成る世帯 4)	3,385	2,650	1,691	1,713	1,281	1,237
(12) 夫婦、子供、親と他の親族から成る世帯 4)	13,104	10,420	8,377	6,627	5,026	4,051
(13) 兄弟姉妹のみから成る世帯	…	…	5,561	6,023	7,758	8,218
(14) 他に分類されない世帯	13,013	13,841	7,138	8,177	9,001	9,660
B 非親族を含む世帯 3)5)	2,876	1,992	1,855	2,653	2,092	4,674
C 単独世帯	199,294	204,000	207,464	245,026	304,313	352,073
一般世帯人員						
一般世帯	2,220,684	2,592,723	2,746,398	2,964,351	3,177,963	3,275,995
A 親族のみの世帯 2)3)	2,014,507	2,384,190	2,534,953	2,713,788	2,869,284	2,914,442
I 核家族世帯	1,548,236	1,904,589	2,055,332	2,211,240	2,394,953	2,466,221
(1) 夫婦のみの世帯	153,394	199,000	220,562	267,585	347,087	440,563
(2) 夫婦と子供から成る世帯	1,295,845	1,599,712	1,711,755	1,793,569	1,868,170	1,821,874
(3) 男親と子供から成る世帯	16,112	16,660	19,044	24,421	30,922	33,917
(4) 女親と子供から成る世帯	82,885	89,217	103,971	125,665	148,774	169,867
II 核家族以外の世帯	466,271	479,601	479,621	502,548	474,331	448,221
(5) 夫婦と両親から成る世帯	5,452	7,758	9,054	10,058	9,959	10,575
(6) 夫婦とひとり親から成る世帯	11,035	14,172	17,407	20,127	23,778	29,026
(7) 夫婦、子供と両親から成る世帯 4)	65,087	85,349	108,199	120,241	106,843	91,928
(8) 夫婦、子供とひとり親から成る世帯 4)	165,391	186,439	208,056	220,655	212,676	199,429
(9) 夫婦と他の親族（親、子供を含まない）から成る世帯	9,643	8,193	6,160	7,214	7,563	7,708
(10) 夫婦、子供と他の親族（親を含まない）から成る世帯	63,327	54,377	30,743	31,891	28,189	28,119
(11) 夫婦、親と他の親族（子供を含まない）から成る世帯 4)	18,187	13,973	8,428	8,465	6,272	5,863
(12) 夫婦、子供、親と他の親族から成る世帯 4)	89,707	70,487	56,079	43,604	32,986	26,325
(13) 兄弟姉妹のみから成る世帯	…	…	11,764	12,651	16,277	17,241
(14) 他に分類されない世帯	38,442	38,853	23,731	27,642	29,788	32,007
B 非親族を含む世帯 3)5)	6,883	4,533	3,981	5,537	4,366	9,480
C 単独世帯	199,294	204,000	207,464	245,026	304,313	352,073

1) 総数に世帯の家族類型「不詳」を含む。 2) 平成17年までは「親族世帯」。「親族世帯」に含まれており、平成22年では「非親族を含む世帯」に含まれている。

及び一般世帯人員 — 市（昭和45年～平成22年）

			世帯の家族類型別割合 (%)								
平成12年	平成17年	平成22年 1)	昭和45年	昭和50年	昭和55年	昭和60年	平成2年	平成7年	平成12年	平成17年	平成22年 1)
1,353,526	1,443,350	1,573,882	100.0	100.0	100.0	100.0	100.0	100.0	100.0	100.0	100.0
947,318	997,072	1,024,634	87.3	85.1	83.2	75.7	73.4	71.5	70.0	69.1	65.1
853,475	905,635	947,693	72.2	72.4	71.6	65.3	64.4	63.5	63.1	62.7	60.2
263,177	299,081	321,109	12.3	12.8	12.9	13.1	15.1	17.6	19.4	20.7	20.4
492,774	494,934	499,423	54.1	54.3	52.9	46.3	43.0	39.2	36.4	34.3	31.7
16,029	18,065	20,062	0.9	0.8	0.9	1.0	1.1	1.1	1.2	1.3	1.3
81,495	93,555	107,099	4.9	4.5	4.9	4.9	5.2	5.6	6.0	6.5	6.8
93,843	91,437	76,941	15.0	12.7	11.7	10.4	8.9	8.0	6.9	6.3	4.9
2,435	2,718	1,999	0.2	0.2	0.3	0.2	0.2	0.2	0.2	0.2	0.1
10,885	11,685	10,715	0.6	0.6	0.7	0.7	0.7	0.8	0.8	0.8	0.7
11,076	9,688	6,043	1.8	1.8	2.1	2.0	1.5	1.2	0.8	0.7	0.4
36,014	30,896	23,278	5.3	4.8	4.9	4.4	3.8	3.3	2.7	2.1	1.5
2,534	2,742	2,689	0.4	0.3	0.2	0.2	0.2	0.2	0.2	0.2	0.2
6,652	7,503	7,262	2.0	1.4	0.7	0.6	0.5	0.5	0.5	0.5	0.5
1,210	1,234	941	0.5	0.3	0.2	0.2	0.1	0.1	0.1	0.1	0.1
3,178	3,032	2,248	2.1	1.3	1.0	0.7	0.4	0.3	0.2	0.2	0.1
9,303	9,801	9,967	0.7	0.6	0.7	0.7	0.7	0.7	0.6
10,556	12,138	11,799	2.1	1.8	0.8	0.8	0.8	0.8	0.8	0.8	0.7
7,189	9,942	14,246	0.5	0.3	0.2	0.3	0.2	0.4	0.5	0.7	0.9
399,019	436,336	531,213	12.2	14.6	16.5	24.1	26.5	28.1	29.5	30.2	33.8
3,382,386	3,499,083	3,628,089	100.0	100.0	100.0	100.0	100.0	100.0	100.0	100.0	100.0
2,968,822	3,042,701	3,053,338	96.1	95.3	94.6	91.5	90.3	89.0	87.8	87.0	84.2
2,568,240	2,664,225	2,749,259	73.8	76.1	76.7	74.6	75.4	75.3	75.9	76.1	75.8
526,751	598,555	642,218	7.3	8.0	8.2	9.0	10.9	13.4	15.6	17.1	17.7
1,805,086	1,796,725	1,804,197	61.8	63.9	63.9	60.5	58.8	55.6	53.4	51.3	49.7
38,292	42,816	46,520	0.8	0.7	0.7	0.8	1.0	1.0	1.1	1.2	1.3
198,111	226,129	256,324	4.0	3.6	3.9	4.2	4.7	5.2	5.9	6.5	7.1
400,582	378,476	304,079	22.2	19.2	17.9	17.0	14.9	13.7	11.8	10.8	8.4
9,743	10,878	7,996	0.3	0.3	0.3	0.3	0.3	0.3	0.3	0.3	0.2
32,703	35,092	32,145	0.5	0.6	0.6	0.7	0.7	0.9	1.0	1.0	0.9
66,122	57,299	35,442	3.1	3.4	4.0	4.1	3.4	2.8	2.0	1.6	1.0
171,885	145,605	108,458	7.9	7.5	7.8	7.4	6.7	6.1	5.1	4.2	3.0
8,046	8,752	8,568	0.5	0.3	0.2	0.2	0.2	0.2	0.2	0.3	0.2
31,099	34,626	33,194	3.0	2.2	1.1	1.1	0.9	0.9	0.9	1.0	0.9
5,812	5,795	4,427	0.9	0.6	0.3	0.3	0.2	0.2	0.2	0.2	0.1
20,462	19,406	14,324	4.3	2.8	2.1	1.5	1.0	0.8	0.6	0.6	0.4
19,507	20,621	20,855	0.4	0.4	0.5	0.5	0.6	0.6	0.6
35,203	40,402	38,670	1.8	1.6	0.9	0.9	0.9	1.0	1.0	1.2	1.1
14,545	20,046	33,439	0.3	0.2	0.1	0.2	0.1	0.3	0.4	0.6	0.9
399,019	436,336	531,213	3.6	4.5	5.2	8.3	9.6	10.7	11.8	12.5	14.6

3) 親族のみの世帯に同居する非親族（住み込みの従業員、家事手伝いなど）がいる場合は、平成17年までは

4) 夫の親か妻の親か特定できない場合を含む。

5) 平成17年までは「非親族世帯」。

第52表 世帯の家族類型（16区分）別一般世帯数及び一般世帯人員（6歳
— 市（平成17年、22年）

年次、世帯数、 世帯人員、親族人員	総数		A 親族のみの世帯					
	1)	総数	I 核家族世帯				総数	
			総数	(1) 夫婦のみ の世帯	(2) 夫婦と子 供から成 る世帯	(3) 男親と子 供から成 る世帯		(4) 女親と子 供から成 る世帯
平成17年								
世帯数 (a)	1,443,350	997,072	905,635	299,081	494,934	18,065	93,555	91,437
世帯人員	3,499,083	3,042,701	2,664,225	598,555	1,796,725	42,816	226,129	378,476
親族人員	3,486,220	3,039,942	2,662,039	598,162	1,796,297	42,283	225,297	377,903
1世帯当たり世帯人員	2.42	3.05	2.94	2.00	3.63	2.37	2.42	4.14
1世帯当たり親族人員	2.42	3.05	2.94	2.00	3.63	2.34	2.41	4.13
(再掲)								
6歳未満の親族のいる世帯の数 (b)	154,504	154,504	142,608	-	137,132	411	5,065	11,896
6歳未満の親族のいる世帯の人員	580,796	580,796	519,121	-	503,866	1,159	14,096	61,675
6歳未満の親族人員	194,779	194,779	180,201	-	173,769	471	5,961	14,578
18歳未満の親族のいる世帯の数 (c)	353,130	352,822	317,141	33	289,062	3,214	24,832	35,681
18歳未満の親族のいる世帯の人員	1,354,394	1,354,086	1,174,134	66	1,095,280	9,041	69,747	179,952
18歳未満の親族人員	574,156	573,848	517,152	37	474,048	4,691	38,376	56,696
65歳以上の親族のいる世帯の数 (d)	410,830	312,454	241,800	132,948	65,547	7,528	35,777	70,654
65歳以上の親族のいる世帯の人員	974,048	874,901	569,794	266,053	209,862	16,498	77,381	305,107
65歳以上の親族人員	575,728	477,352	381,516	231,661	105,155	7,609	37,091	95,836
一般世帯数に占める割合 (%)								
6歳未満の親族のいる世帯の数 (b/a)	10.7	15.5	15.7	-	27.7	2.3	5.4	13.0
18歳未満の親族のいる世帯の数 (c/a)	24.5	35.4	35.0	0.0	58.4	17.8	26.5	39.0
65歳以上の親族のいる世帯の数 (d/a)	28.5	31.3	26.7	44.5	13.2	41.7	38.2	77.3
平成22年								
世帯数 (a)	1,573,882	1,024,634	947,693	321,109	499,423	20,062	107,099	76,941
世帯人員	3,628,089	3,053,338	2,749,259	642,218	1,804,197	46,520	256,324	304,079
1世帯当たり世帯人員	2.31	2.98	2.90	2.00	3.61	2.32	2.39	3.95
(再掲)								
6歳未満世帯員のいる世帯数 (b)	149,810	149,510	140,713	-	134,565	677	5,471	8,797
6歳未満世帯員のいる世帯人員	558,649	557,274	512,629	-	495,690	1,742	15,197	44,645
18歳未満世帯員のいる世帯数 (c)	359,819	357,975	330,248	12	296,817	3,858	29,561	27,727
18歳未満世帯員のいる世帯人員	1,353,019	1,348,051	1,212,839	24	1,120,518	10,314	81,983	135,212
65歳以上世帯員のいる世帯数 (d)	487,666	353,181	292,984	159,504	79,624	9,379	44,477	60,197
65歳以上世帯員のいる世帯人員	1,076,634	937,889	689,565	319,008	254,583	20,358	95,616	248,324
一般世帯数に占める割合 (%)								
6歳未満世帯員のいる世帯数 (b/a)	9.5	14.6	14.8	-	26.9	3.4	5.1	11.4
18歳未満世帯員のいる世帯数 (c/a)	22.9	34.9	34.8	0.0	59.4	19.2	27.6	36.0
65歳以上世帯員のいる世帯数 (d/a)	31.0	34.5	30.9	49.7	15.9	46.8	41.5	78.2

1) 総数に世帯の家族類型「不詳」を含む。 2) 平成17年は「親族世帯」。
平成17年は「親族世帯」に含まれており、平成22年は「非親族を含む世帯」に含まれている。

未満・18歳未満・65歳以上世帯員のいる一般世帯数及び一般世帯人員特掲)

2)3)										B 非親族を含む世帯 3)4)	C 単世帯
II 核家族以外の世帯											
(5) 夫婦と両親から成る世帯	(6) 夫婦とひとり親から成る世帯	(7) 夫婦、子供と両親から成る世帯	(8) 夫婦、子供とひとり親から成る世帯	(9) 夫婦と他の親族(親を含まない)から成る世帯	(10) 夫婦、子供と他の親族(親を含まない)から成る世帯	(11) 夫婦、親と他の親族(子供を含まない)から成る世帯	(12) 夫婦、子供と他の親族から成る世帯	(13) 兄弟姉妹のみから成る世帯	(14) 他に分類されない世帯		
2,718	11,685	9,688	30,896	2,742	7,503	1,234	3,032	9,801	12,138	9,942	436,336
10,878	35,092	57,299	145,605	8,752	34,626	5,795	19,406	20,621	40,402	20,046	436,336
10,872	35,055	57,268	145,531	8,721	34,577	5,786	19,376	20,483	40,234	9,942	436,336
4.00	3.00	5.91	4.71	3.19	4.61	4.70	6.40	2.10	3.33	2.02	1.00
4.00	3.00	5.91	4.71	3.18	4.61	4.69	6.39	2.09	3.31	1.00	1.00
—	—	2,716	4,216	99	2,013	54	1,531	1	1,266	—	—
—	—	15,941	20,303	388	9,640	365	10,091	4	4,943	—	—
—	—	3,492	5,181	115	2,253	73	2,004	1	1,459	—	—
6	4	7,200	14,873	524	5,418	137	2,513	104	4,902	—	308
24	12	43,203	73,680	1,841	25,476	800	16,400	256	18,260	—	308
6	4	12,751	24,476	644	7,336	198	4,306	134	6,841	—	308
2,043	10,811	8,453	28,488	1,759	4,545	856	2,230	2,385	9,084	755	97,621
8,175	32,464	50,269	134,329	5,590	20,704	4,024	14,259	5,061	30,232	1,526	97,621
3,861	14,942	15,976	30,993	3,516	8,028	1,284	3,347	3,950	9,939	755	97,621
—	—	28.0	13.6	3.6	26.8	4.4	50.5	0.0	10.4	—	—
0.2	0.0	74.3	48.1	19.1	72.2	11.1	82.9	1.1	40.4	—	—
75.2	92.5	87.3	92.2	64.2	60.6	69.4	73.5	24.3	74.8	—	—
1,999	10,715	6,043	23,278	2,689	7,262	941	2,248	9,967	11,799	14,246	531,213
7,996	32,145	35,442	108,458	8,568	33,194	4,427	14,324	20,855	38,670	33,439	531,213
4.00	3.00	5.86	4.66	3.19	4.57	4.70	6.37	2.09	3.28	2.35	1.00
—	—	1,640	3,045	83	1,784	45	1,070	9	1,121	299.0	1.0
—	—	9,581	14,619	332	8,528	313	7,021	32	4,219	1,374.0	1.0
3	4	4,343	10,867	464	5,229	117	1,856	133	4,711	970.0	874
12	12	25,849	53,122	1,639	24,363	704	12,038	332	17,141	4,094.0	874
1,637	10,140	5,358	21,707	1,852	4,845	680	1,746	2,973	9,259	2,469	132,016
6,548	30,420	31,574	101,143	5,859	21,867	3,184	11,105	6,300	30,324	6,729	132,016
—	—	27.1	13.1	3.1	24.6	4.8	47.6	0.1	9.5	2.1	0.0
0.2	0.0	71.9	46.7	17.3	72.0	12.4	82.6	1.3	39.9	6.8	0.2
81.9	94.6	88.7	93.3	68.9	66.7	72.3	77.7	29.8	78.5	17.3	24.9

3) 親族のみの世帯に同居する非親族(住み込みの従業員、家事手伝いなど)がいる場合は、
4) 平成17年は「非親族世帯」。

第53表 世帯の家族類型（16区分）別一般世帯数、一般世帯人員
 - 市、区（平成17年、22年）

その1 世帯数

年次、地域	総数 1)	A 親族のみの世帯 2)3)							
		総数	I 核家族世帯				総数	(5) 夫婦と両 親から成 る世帯	
			総数	(1) 夫婦のみの 世帯	(2) 夫婦と子供 から成る世 帯	(3) 男親と子 供から成る 世帯			(4) 女親と子 供から成る 世帯
平成17年									
横浜市	1,443,350	997,072	905,635	299,081	494,934	18,065	93,555	91,437	2,718
鶴見区	114,872	70,600	62,887	20,192	33,779	1,570	7,346	7,713	226
神奈川区	103,524	57,816	51,915	18,217	26,624	1,162	5,912	5,901	166
西区	40,033	21,782	19,375	7,374	9,131	455	2,415	2,407	47
中区	62,099	35,484	31,973	12,457	14,868	761	3,887	3,511	82
南区	84,399	53,922	48,163	17,321	23,468	1,117	6,257	5,759	156
港南区	84,899	64,278	58,735	19,261	32,198	1,175	6,101	5,543	154
保土ヶ谷区	83,855	56,510	50,882	16,917	26,965	1,147	5,853	5,628	166
旭区	95,369	71,782	64,909	21,608	35,174	1,367	6,760	6,873	231
磯子区	66,032	46,658	42,460	14,382	22,219	887	4,972	4,198	101
金沢区	82,651	60,162	54,376	17,516	30,313	1,038	5,509	5,786	175
港北区	136,374	83,605	76,464	26,847	40,994	1,424	7,199	7,141	197
緑区	65,785	48,351	44,273	13,492	25,398	817	4,566	4,078	117
青葉区	110,130	83,013	77,526	23,521	46,751	1,109	6,145	5,487	153
都筑区	64,392	49,991	46,374	12,889	29,485	729	3,271	3,617	131
戸塚区	99,501	75,225	68,769	22,567	38,548	1,220	6,434	6,456	219
栄区	46,755	36,563	33,431	11,539	18,113	595	3,184	3,132	97
泉区	54,542	44,609	40,160	12,565	22,995	786	3,814	4,449	176
瀬谷区	48,138	36,721	32,963	10,416	17,911	706	3,930	3,758	124
平成22年									
横浜市	1,573,882	1,024,634	947,693	321,109	499,423	20,062	107,099	76,941	1,999
鶴見区	124,102	72,297	65,955	21,347	34,756	1,764	8,088	6,342	176
神奈川区	113,317	60,460	55,548	19,744	27,733	1,350	6,721	4,912	106
西区	49,036	24,108	22,112	8,684	10,105	503	2,820	1,996	46
中区	68,559	34,758	31,759	11,956	14,667	847	4,289	2,999	44
南区	92,226	52,910	48,069	17,058	22,850	1,303	6,858	4,841	98
港南区	90,043	64,848	60,424	20,986	31,299	1,286	6,853	4,424	110
保土ヶ谷区	89,943	57,000	52,282	17,859	26,676	1,249	6,498	4,718	122
旭区	100,673	72,456	66,830	23,190	34,411	1,447	7,782	5,626	156
磯子区	71,115	46,691	43,210	15,102	21,640	995	5,473	3,481	96
金沢区	86,716	60,408	55,706	18,873	29,392	1,148	6,293	4,702	131
港北区	154,401	87,400	81,210	28,933	42,494	1,526	8,257	6,190	150
緑区	71,014	50,608	47,093	15,069	25,644	967	5,413	3,515	84
青葉区	120,020	86,738	82,077	26,020	47,313	1,225	7,519	4,661	106
都筑区	74,792	55,577	52,270	14,521	32,665	804	4,280	3,307	115
戸塚区	109,678	78,979	73,219	24,343	39,976	1,368	7,532	5,760	171
栄区	50,157	37,469	34,965	12,978	17,766	662	3,559	2,504	71
泉区	58,664	45,578	41,854	13,819	22,717	846	4,472	3,724	124
瀬谷区	49,426	36,349	33,110	10,627	17,319	772	4,392	3,239	93

1) 総数に世帯の家族類型「不詳」を含む。 2) 平成17年は「親族世帯」。
 平成17年は「親族世帯」に含まれており、平成22年は「非親族を含む世帯」に含まれている。

及び1世帯当たり人員（65歳以上世帯員のいる一般世帯数特掲）

Ⅱ 核家族以外の世帯									B	C
(6) 夫婦とひとり親から成る世帯	(7) 夫婦、子供と両親から成る世帯	(8) 夫婦、子供とひとり親から成る世帯	(9) 夫婦と他の親族（親と子供を含まない）から成る世帯	(10) 夫婦、子供と他の親族（親を含まない）から成る世帯	(11) 夫婦、親と他の親族（子供を含まない）から成る世帯	(12) 夫婦、子供、親と他の親族から成る世帯	(13) 兄弟姉妹のみから成る世帯	(14) 他に分類されない世帯	非親族を含む世帯 3)4)	単 独 世 帯
11,685	9,688	30,896	2,742	7,503	1,234	3,032	9,801	12,138	9,942	436,336
884	751	2,475	256	657	125	303	932	1,104	897	43,375
693	543	1,842	179	435	78	201	930	834	912	44,796
286	173	785	68	166	26	58	406	392	433	17,818
451	221	1,038	133	315	40	97	505	629	631	25,984
730	460	1,907	187	412	82	149	714	962	733	29,744
717	595	2,008	150	502	62	189	455	711	464	20,157
776	586	1,839	162	480	74	199	575	771	491	26,854
881	868	2,428	177	655	89	225	510	809	479	23,108
562	368	1,385	146	360	51	119	473	633	414	18,960
880	573	2,076	175	464	74	176	453	740	344	22,145
871	695	2,180	212	528	93	207	1,272	886	1,277	51,492
483	484	1,373	116	343	56	143	418	545	399	17,035
722	528	2,015	163	392	68	147	665	634	736	26,381
431	488	1,276	107	274	71	181	241	417	375	14,026
862	826	2,210	193	552	81	248	509	756	554	23,722
439	379	1,127	95	260	54	92	214	375	237	9,955
544	676	1,645	114	378	62	161	259	434	272	9,661
473	474	1,287	109	330	48	137	270	506	294	11,123
10,715	6,043	23,278	2,689	7,262	941	2,248	9,967	11,799	14,246	531,213
845	444	1,789	239	593	103	230	908	1,015	1,480	50,294
631	327	1,361	192	415	74	144	907	755	1,105	51,711
260	90	551	80	147	21	45	379	377	655	24,256
428	164	744	141	274	30	75	489	610	912	30,535
653	267	1,357	194	419	61	125	737	930	1,004	38,107
606	313	1,472	136	465	46	116	440	720	669	24,526
718	331	1,369	187	429	59	129	632	742	671	32,255
782	518	1,822	163	618	54	167	534	812	721	27,470
507	196	1,040	140	280	37	82	522	581	530	23,864
780	357	1,471	160	455	58	137	498	655	510	25,785
792	456	1,752	209	502	67	164	1,211	887	1,784	65,168
464	308	1,083	116	329	45	100	454	532	657	19,743
671	337	1,562	136	409	52	128	649	611	1,073	32,163
414	390	1,054	106	347	57	144	252	428	532	17,913
824	558	1,833	180	604	74	174	551	791	858	29,818
418	194	767	88	269	27	65	235	370	258	12,424
503	439	1,228	125	365	40	135	301	464	414	12,525
419	354	1,023	97	342	36	88	268	519	413	12,656

3) 親族のみの世帯に同居する非親族（住み込みの従業員、家事手伝いなど）がいる場合は、

4) 平成17年は「非親族を含む世帯」。

第53表 世帯の家族類型（16区分）別一般世帯数、一般世帯人員
 - 市、区（平成17年、22年）（続き）

その2 一般世帯人員

年次、地域	総 数 1)	A 親 族 の み の 世 帯 2)3)							
		総 数	I 核 家 族 世 帯				総 数	(5) 夫 婦 と 両 親 から 成 る 世 帯	
			総 数	(1) 夫 婦 の み の 世 帯	(2) 夫 婦 と 子 供 か ら 成 る 世 帯	(3) 男 親 と 子 供 か ら 成 る 世 帯			(4) 女 親 と 子 供 か ら 成 る 世 帯
平成17年									
横 浜 市	3,499,083	3,042,701	2,664,225	598,555	1,796,725	42,816	226,129	378,476	10,878
鶴 見 区	261,472	216,284	184,542	40,422	122,654	3,715	17,751	31,742	906
神 奈 川 区	219,309	172,676	149,104	36,454	95,835	2,762	14,053	23,572	665
西 区	82,118	63,422	54,081	14,764	32,602	1,078	5,637	9,341	188
中 区	130,002	102,731	89,186	24,937	53,266	1,787	9,196	13,545	328
南 区	190,573	159,357	136,449	34,663	84,465	2,618	14,703	22,908	624
港 南 区	217,246	196,157	172,830	38,545	116,794	2,777	14,714	23,327	616
保 土 ケ 谷 区	199,855	172,014	148,772	33,862	98,143	2,703	14,064	23,242	664
旭 区	244,323	220,250	190,744	43,257	128,009	3,240	16,238	29,506	924
磯 子 区	159,841	140,044	123,121	28,790	80,338	2,080	11,913	16,923	404
金 沢 区	207,862	185,026	161,044	35,047	110,189	2,436	13,372	23,982	702
港 北 区	304,175	250,121	221,907	53,719	147,523	3,357	17,308	28,214	788
緑 区	167,502	149,665	132,490	26,997	92,308	1,965	11,220	17,175	468
青 葉 区	285,841	257,974	235,489	47,055	170,560	2,661	15,213	22,485	612
都 筑 区	175,626	160,841	144,937	25,799	109,082	1,792	8,264	15,904	524
戸 塚 区	256,099	231,258	203,688	45,159	139,981	2,875	15,673	27,570	876
栄 区	121,523	111,091	97,775	23,097	65,483	1,399	7,796	13,316	388
泉 区	149,853	139,641	120,091	25,143	83,719	1,877	9,352	19,550	704
瀬 谷 区	125,863	114,149	97,975	20,845	65,774	1,694	9,662	16,174	497
平成22年									
横 浜 市	3,628,089	3,053,338	2,749,259	642,218	1,804,197	46,520	256,324	304,079	7,996
鶴 見 区	270,687	216,772	191,827	42,694	125,596	4,151	19,386	24,945	704
神 奈 川 区	230,792	176,461	157,742	39,488	99,296	3,123	15,835	18,719	424
西 区	94,035	68,247	60,936	17,368	35,880	1,155	6,533	7,311	184
中 区	137,890	99,230	88,143	23,912	52,296	1,950	9,985	11,087	176
南 区	194,320	153,436	135,116	34,116	81,920	2,979	16,101	18,320	392
港 南 区	217,781	191,636	173,952	41,972	112,697	2,951	16,332	17,684	440
保 土 ケ 谷 区	202,826	168,878	150,554	35,718	96,496	2,879	15,461	18,324	488
旭 区	245,407	216,072	193,002	46,380	124,689	3,346	18,587	23,070	624
磯 子 区	161,634	136,464	123,214	30,204	77,754	2,305	12,951	13,250	384
金 沢 区	207,472	180,409	161,714	37,746	106,228	2,675	15,065	18,695	524
港 北 区	325,800	256,584	233,089	57,866	152,086	3,494	19,643	23,495	600
緑 区	173,894	152,601	138,592	30,138	93,077	2,255	13,122	14,009	336
青 葉 区	297,878	263,166	244,778	52,040	171,501	2,864	18,373	18,388	424
都 筑 区	197,926	176,110	161,960	29,042	120,213	1,920	10,785	14,150	460
戸 塚 区	269,911	237,975	214,474	48,686	144,486	3,173	18,129	23,501	684
栄 区	123,153	110,103	100,135	25,956	64,120	1,530	8,529	9,968	284
泉 区	152,233	138,419	122,780	27,638	82,405	1,950	10,787	15,639	496
瀬 谷 区	124,450	110,775	97,251	21,254	63,457	1,820	10,720	13,524	372

1) 総数に世帯の家族類型「不詳」を含む。 2) 平成17年は「親族世帯」。
 平成17年は「親族世帯」に含まれており、平成22年は「非親族を含む世帯」に含まれている。

及び1世帯当たり人員（65歳以上世帯員のいる一般世帯数特掲）

Ⅱ 核 家 族 以 外 の 世 帯									B	C
(6) 夫婦とひとり親から成る世帯	(7) 夫婦、子供と両親から成る世帯	(8) 夫婦、子供とひとり親から成る世帯	(9) 夫婦と他の親族（親と子供を含まない）から成る世帯	(10) 夫婦、子供と他の親族（親を含まない）から成る世帯	(11) 夫婦、親と他の親族（子供を含まない）から成る世帯	(12) 夫婦、子供、親と他の親族から成る世帯	(13) 兄弟姉妹のみから成る世帯	(14) 他に分類されない世帯	非親族を含む世帯	単 独 世 帯
35,092	57,299	145,605	8,752	34,626	5,795	19,406	20,621	40,402	20,046	436,336
2,654	4,443	11,673	837	3,048	584	1,929	1,970	3,698	1,813	43,375
2,084	3,197	8,731	556	2,002	353	1,288	1,945	2,751	1,837	44,796
858	1,034	3,656	223	770	110	362	860	1,280	878	17,818
1,357	1,287	4,854	424	1,452	184	617	1,061	1,981	1,287	25,984
2,195	2,726	8,940	588	1,899	373	920	1,537	3,106	1,472	29,744
2,151	3,510	9,445	478	2,325	289	1,202	950	2,361	932	20,157
2,332	3,431	8,605	527	2,233	352	1,300	1,211	2,587	987	26,854
2,647	5,147	11,539	574	3,024	427	1,422	1,070	2,732	965	23,108
1,688	2,133	6,553	462	1,646	226	752	991	2,068	837	18,960
2,641	3,355	9,689	549	2,133	352	1,113	972	2,476	691	22,145
2,615	4,117	10,280	668	2,438	439	1,343	2,637	2,889	2,562	51,492
1,454	2,902	6,543	375	1,584	256	901	873	1,819	802	17,035
2,167	3,138	9,488	519	1,776	326	933	1,414	2,112	1,486	26,381
1,293	2,922	6,067	348	1,280	353	1,184	502	1,431	759	14,026
2,588	4,888	10,422	609	2,525	383	1,599	1,074	2,606	1,119	23,722
1,317	2,233	5,287	312	1,209	262	581	442	1,285	477	9,955
1,632	4,008	7,736	360	1,747	301	1,059	548	1,455	551	9,661
1,419	2,828	6,097	343	1,535	225	901	564	1,765	591	11,123
32,145	35,442	108,458	8,568	33,194	4,427	14,324	20,855	38,670	33,439	531,213
2,535	2,623	8,363	773	2,748	486	1,493	1,907	3,313	3,538	50,294
1,893	1,922	6,312	609	1,926	354	912	1,895	2,472	2,522	51,711
780	521	2,537	257	661	97	295	787	1,192	1,491	24,256
1,284	948	3,412	462	1,239	135	467	1,032	1,932	2,113	30,535
1,959	1,555	6,293	623	1,891	273	776	1,567	2,991	2,359	38,107
1,818	1,842	6,837	423	2,131	209	700	912	2,372	1,619	24,526
2,154	1,923	6,333	602	1,939	285	814	1,311	2,475	1,647	32,255
2,346	3,032	8,591	522	2,817	263	1,075	1,116	2,684	1,801	27,470
1,521	1,137	4,835	442	1,269	166	512	1,092	1,892	1,240	23,864
2,340	2,079	6,802	505	2,083	254	879	1,059	2,170	1,245	25,785
2,376	2,692	8,146	651	2,288	328	1,060	2,511	2,843	3,934	65,168
1,392	1,792	5,086	371	1,500	205	645	940	1,742	1,536	19,743
2,013	1,961	7,323	436	1,823	249	802	1,351	2,006	2,445	32,163
1,242	2,304	5,004	335	1,623	290	941	529	1,422	1,283	17,913
2,472	3,280	8,499	569	2,754	348	1,105	1,163	2,627	2,066	29,818
1,254	1,137	3,535	273	1,233	123	409	493	1,227	613	12,424
1,509	2,621	5,723	394	1,679	190	861	628	1,538	989	12,525
1,257	2,073	4,827	321	1,590	172	578	562	1,772	998	12,656

3) 親族のみの世帯に同居する非親族（住み込みの従業員、家事手伝いなど）がいる場合は、

4) 平成17年は「非親族を含む世帯」。

第53表 世帯の家族類型（16区分）別一般世帯数、一般世帯人員
 - 市、区（平成17年、22年）（続き）

その3 1世帯当たり世帯人員

年次、地域	総数 1)	A 親族のみの世帯 2)3)							
		総数	I 核家族世帯				総数	(5) 夫婦と両 親から成 る世帯	
			総数	(1) 夫婦のみの 世帯	(2) 夫婦と子 供から成 る世帯	(3) 男親と子 供から成 る世帯			(4) 女親と子 供から成 る世帯
平成17年									
横浜市	2.42	3.05	2.94	2.00	3.63	2.37	2.42	4.14	4.00
鶴見区	2.28	3.06	2.93	2.00	3.63	2.37	2.42	4.12	4.01
神奈川区	2.12	2.99	2.87	2.00	3.60	2.38	2.38	3.99	4.01
西区	2.05	2.91	2.79	2.00	3.57	2.37	2.33	3.88	4.00
中区	2.09	2.90	2.79	2.00	3.58	2.35	2.37	3.86	4.00
南区	2.26	2.96	2.83	2.00	3.60	2.34	2.35	3.98	4.00
港南区	2.56	3.05	2.94	2.00	3.63	2.36	2.41	4.21	4.00
保土ヶ谷区	2.38	3.04	2.92	2.00	3.64	2.36	2.40	4.13	4.00
旭区	2.56	3.07	2.94	2.00	3.64	2.37	2.40	4.29	4.00
磯子区	2.42	3.00	2.90	2.00	3.62	2.34	2.40	4.03	4.00
金沢区	2.51	3.08	2.96	2.00	3.64	2.35	2.43	4.14	4.01
港北区	2.23	2.99	2.90	2.00	3.60	2.36	2.40	3.95	4.00
緑区	2.55	3.10	2.99	2.00	3.63	2.41	2.46	4.21	4.00
青葉区	2.60	3.11	3.04	2.00	3.65	2.40	2.48	4.10	4.00
都筑区	2.73	3.22	3.13	2.00	3.70	2.46	2.53	4.40	4.00
戸塚区	2.57	3.07	2.96	2.00	3.63	2.36	2.44	4.27	4.00
栄区	2.60	3.04	2.92	2.00	3.62	2.35	2.45	4.25	4.00
泉区	2.75	3.13	2.99	2.00	3.64	2.39	2.45	4.39	4.00
瀬谷区	2.61	3.11	2.97	2.00	3.67	2.40	2.46	4.30	4.01
平成22年									
横浜市	2.31	2.98	2.90	2.00	3.61	2.32	2.39	3.95	4.00
鶴見区	2.18	3.00	2.91	2.00	3.61	2.35	2.40	3.93	4.00
神奈川区	2.04	2.92	2.84	2.00	3.58	2.31	2.36	3.81	4.00
西区	1.92	2.83	2.76	2.00	3.55	2.30	2.32	3.66	4.00
中区	2.01	2.85	2.78	2.00	3.57	2.30	2.33	3.70	4.00
南区	2.11	2.90	2.81	2.00	3.59	2.29	2.35	3.78	4.00
港南区	2.42	2.96	2.88	2.00	3.60	2.29	2.38	4.00	4.00
保土ヶ谷区	2.26	2.96	2.88	2.00	3.62	2.31	2.38	3.88	4.00
旭区	2.44	2.98	2.89	2.00	3.62	2.31	2.39	4.10	4.00
磯子区	2.27	2.92	2.85	2.00	3.59	2.32	2.37	3.81	4.00
金沢区	2.39	2.99	2.90	2.00	3.61	2.33	2.39	3.98	4.00
港北区	2.11	2.94	2.87	2.00	3.58	2.29	2.38	3.80	4.00
緑区	2.45	3.02	2.94	2.00	3.63	2.33	2.42	3.99	4.00
青葉区	2.48	3.03	2.98	2.00	3.62	2.34	2.44	3.95	4.00
都筑区	2.65	3.17	3.10	2.00	3.68	2.39	2.52	4.28	4.00
戸塚区	2.46	3.01	2.93	2.00	3.61	2.32	2.41	4.08	4.00
栄区	2.46	2.94	2.86	2.00	3.61	2.31	2.40	3.98	4.00
泉区	2.59	3.04	2.93	2.00	3.63	2.30	2.41	4.20	4.00
瀬谷区	2.52	3.05	2.94	2.00	3.66	2.36	2.44	4.18	4.00

1) 総数に世帯の家族類型「不詳」を含む。 2) 平成17年は「親族世帯」。
 平成17年は「親族世帯」に含まれており、平成22年は「非親族を含む世帯」に含まれている。

及び1世帯当たり人員（65歳以上世帯員のいる一般世帯数特掲）

Ⅱ 核 家 族 以 外 の 世 帯									B	C
(6) 夫 婦 と ひ と り 親 か ら 成 る 世 帯	(7) 夫 婦 ， 子 供 と 両 親 か ら 成 る 世 帯	(8) 夫 婦 ， 子 供 と ひ と り 親 か ら 成 る 世 帯	(9) 夫 婦 と 他 の 親 族 （ 親 と 子 供 を 含 ま な い ） か ら 成 る 世 帯	(10) 夫 婦 ， 子 供 と 他 の 親 族 （ 親 を 含 ま な い ） か ら 成 る 世 帯	(11) 夫 婦 ， 親 と 他 の 親 族 （ 子 供 を 含 ま な い ） か ら 成 る 世 帯	(12) 夫 婦 ， 子 供 ， 親 と 他 の 親 族 か ら 成 る 世 帯	(13) 兄 弟 姉 妹 の み か ら 成 る 世 帯	(14) 他 に 分 類 さ れ な い 世 帯	非親族 を含む 世帯 3)4)	単 独 世 帯
3.00	5.91	4.71	3.19	4.61	4.70	6.40	2.10	3.33	2.02	1.00
3.00	5.92	4.72	3.27	4.64	4.67	6.37	2.11	3.35	2.02	1.00
3.01	5.89	4.74	3.11	4.60	4.53	6.41	2.09	3.30	2.01	1.00
3.00	5.98	4.66	3.28	4.64	4.23	6.24	2.12	3.27	2.03	1.00
3.01	5.82	4.68	3.19	4.61	4.60	6.36	2.10	3.15	2.04	1.00
3.01	5.93	4.69	3.14	4.61	4.55	6.17	2.15	3.23	2.01	1.00
3.00	5.90	4.70	3.19	4.63	4.66	6.36	2.09	3.32	2.01	1.00
3.01	5.85	4.68	3.25	4.65	4.76	6.53	2.11	3.36	2.01	1.00
3.00	5.93	4.75	3.24	4.62	4.80	6.32	2.10	3.38	2.01	1.00
3.00	5.80	4.73	3.16	4.57	4.43	6.32	2.10	3.27	2.02	1.00
3.00	5.86	4.67	3.14	4.60	4.76	6.32	2.15	3.35	2.01	1.00
3.00	5.92	4.72	3.15	4.62	4.72	6.49	2.07	3.26	2.01	1.00
3.01	6.00	4.77	3.23	4.62	4.57	6.30	2.09	3.34	2.01	1.00
3.00	5.94	4.71	3.18	4.53	4.79	6.35	2.13	3.33	2.02	1.00
3.00	5.99	4.75	3.25	4.67	4.97	6.54	2.08	3.43	2.02	1.00
3.00	5.92	4.72	3.16	4.57	4.73	6.45	2.11	3.45	2.02	1.00
3.00	5.89	4.69	3.28	4.65	4.85	6.32	2.07	3.43	2.01	1.00
3.00	5.93	4.70	3.16	4.62	4.85	6.58	2.12	3.35	2.03	1.00
3.00	5.97	4.74	3.15	4.65	4.69	6.58	2.09	3.49	2.01	1.00
3.00	5.86	4.66	3.19	4.57	4.70	6.37	2.09	3.28	2.35	1.00
3.00	5.91	4.67	3.23	4.63	4.72	6.49	2.10	3.26	2.39	1.00
3.00	5.88	4.64	3.17	4.64	4.78	6.33	2.09	3.27	2.28	1.00
3.00	5.79	4.60	3.21	4.50	4.62	6.56	2.08	3.16	2.28	1.00
3.00	5.78	4.59	3.28	4.52	4.50	6.23	2.11	3.17	2.32	1.00
3.00	5.82	4.64	3.21	4.51	4.48	6.21	2.13	3.22	2.35	1.00
3.00	5.88	4.64	3.11	4.58	4.54	6.03	2.07	3.29	2.42	1.00
3.00	5.81	4.63	3.22	4.52	4.83	6.31	2.07	3.34	2.45	1.00
3.00	5.85	4.72	3.20	4.56	4.87	6.44	2.09	3.31	2.50	1.00
3.00	5.80	4.65	3.16	4.53	4.49	6.24	2.09	3.26	2.34	1.00
3.00	5.82	4.62	3.16	4.58	4.38	6.42	2.13	3.31	2.44	1.00
3.00	5.90	4.65	3.11	4.56	4.90	6.46	2.07	3.21	2.21	1.00
3.00	5.82	4.70	3.20	4.56	4.56	6.45	2.07	3.27	2.34	1.00
3.00	5.82	4.69	3.21	4.46	4.79	6.27	2.08	3.28	2.28	1.00
3.00	5.91	4.75	3.16	4.68	5.09	6.53	2.10	3.32	2.41	1.00
3.00	5.88	4.64	3.16	4.56	4.70	6.35	2.11	3.32	2.41	1.00
3.00	5.86	4.61	3.10	4.58	4.56	6.29	2.10	3.32	2.38	1.00
3.00	5.97	4.66	3.15	4.60	4.75	6.38	2.09	3.31	2.39	1.00
3.00	5.86	4.72	3.31	4.65	4.78	6.57	2.10	3.41	2.42	1.00

3) 親族のみの世帯に同居する非親族（住み込みの従業員、家事手伝いなど）がいる場合は、

4) 平成17年は「非親族を含む世帯」。

第53表 世帯の家族類型（16区分）別一般世帯数、一般世帯人員
 - 市、区（平成17年、22年）（続き）

その4 （再掲）65歳以上世帯員のいる一般世帯数

年次、地域	総 数		A 親 族 の み の 世 帯 2)3)						
	1)	総 数	I 核 家 族 世 帯				総 数	(5) 夫 婦 と 両 親 から 成 る 世 帯	
			総 数	(1) 夫 婦 の み の 世 帯	(2) 夫 婦 と 子 供 か ら 成 る 世 帯	(3) 男 親 と 子 供 か ら 成 る 世 帯			(4) 女 親 と 子 供 か ら 成 る 世 帯
平成17年									
横 浜 市	410,830	312,454	241,800	132,948	65,547	7,528	35,777	70,654	2,043
鶴 見 区	30,130	21,856	16,159	8,076	4,349	632	3,102	5,697	163
神 奈 川 区	26,492	19,075	14,698	7,668	3,850	526	2,654	4,377	120
西 区	11,406	7,617	5,783	2,966	1,457	192	1,168	1,834	36
中 区	17,843	11,590	8,962	4,856	2,030	344	1,732	2,628	55
南 区	28,465	19,905	15,442	8,244	3,946	527	2,725	4,463	120
港 南 区	26,613	21,193	16,813	9,466	4,611	519	2,217	4,380	112
保 土 ヶ 谷 区	26,302	19,625	15,206	8,294	4,039	493	2,380	4,419	125
旭 区	33,209	25,864	20,358	11,595	5,511	589	2,663	5,506	182
磯 子 区	21,897	15,971	12,708	7,089	3,226	376	2,017	3,263	70
金 沢 区	26,039	20,339	15,594	8,858	4,163	441	2,132	4,745	144
港 北 区	30,909	23,540	18,420	9,963	5,068	592	2,797	5,120	150
緑 区	17,548	13,984	10,874	5,954	3,125	280	1,515	3,110	94
青 葉 区	24,007	19,225	15,046	8,611	4,294	386	1,755	4,179	115
都 筑 区	12,440	10,097	7,284	3,961	2,200	230	893	2,813	104
戸 塚 区	28,806	23,104	18,077	10,210	5,145	487	2,235	5,027	153
栄 区	15,488	12,502	9,963	5,836	2,788	278	1,061	2,539	77
泉 区	17,631	14,524	10,928	6,068	3,153	335	1,372	3,596	129
瀬 谷 区	15,605	12,443	9,485	5,233	2,592	301	1,359	2,958	94
平成22年									
横 浜 市	487,666	353,181	292,984	159,504	79,624	9,379	44,477	60,197	1,637
鶴 見 区	35,050	23,900	19,155	9,282	5,468	748	3,657	4,745	135
神 奈 川 区	30,487	20,535	16,866	8,593	4,523	634	3,116	3,669	81
西 区	12,424	7,984	6,453	3,254	1,592	237	1,370	1,531	37
中 区	19,016	11,753	9,517	5,039	2,242	364	1,872	2,236	34
南 区	31,701	20,638	16,889	8,708	4,409	626	3,146	3,749	77
港 南 区	32,607	24,463	20,884	11,866	5,611	625	2,782	3,579	87
保 土 ヶ 谷 区	30,131	21,495	17,689	9,562	4,676	602	2,849	3,806	101
旭 区	38,889	28,879	24,350	13,707	6,491	747	3,405	4,529	124
磯 子 区	25,709	17,783	15,093	8,191	3,931	489	2,482	2,690	74
金 沢 区	30,501	22,932	19,060	10,689	5,126	586	2,659	3,872	106
港 北 区	36,830	26,312	21,772	11,668	6,001	680	3,423	4,540	135
緑 区	21,702	16,590	13,883	7,619	3,858	398	2,008	2,707	70
青 葉 区	30,690	23,612	20,036	11,638	5,482	505	2,411	3,576	89
都 筑 区	16,526	12,727	10,099	5,548	3,022	280	1,249	2,628	97
戸 塚 区	35,566	27,226	22,597	12,494	6,433	680	2,990	4,629	137
栄 区	19,507	15,122	13,083	7,771	3,550	336	1,426	2,039	62
泉 区	21,814	17,135	14,060	7,732	3,981	455	1,892	3,075	112
瀬 谷 区	18,516	14,095	11,498	6,143	3,228	387	1,740	2,597	79

1) 総数に世帯の家族類型「不詳」を含む。 2) 平成17年は「親族世帯」。
 平成17年は「親族世帯」に含まれており、平成22年は「非親族を含む世帯」に含まれている。

及び1世帯当たり人員（65歳以上世帯員のいる一般世帯数特掲）

Ⅱ 核 家 族 以 外 の 世 帯									B	C
(6) 夫 婦 と ひ と り 親 か ら 成 る 世 帯	(7) 夫 婦 ， 子 供 と 両 親 か ら 成 る 世 帯	(8) 夫 婦 ， 子 供 と ひ と り 親 か ら 成 る 世 帯	(9) 夫 婦 と 他 の 親 族 (親 と 子 供 を 含 ま な い) か ら 成 る 世 帯	(10) 夫 婦 ， 子 供 と 他 の 親 族 (親 を 含 ま な い) か ら 成 る 世 帯	(11) 夫 婦 ， 親 と 他 の 親 族 (子 供 を 含 ま な い) か ら 成 る 世 帯	(12) 夫 婦 ， 子 供 ， 親 と 他 の 親 族 か ら 成 る 世 帯	(13) 兄 弟 姉 妹 の み か ら 成 る 世 帯	(14) 他 に 分 類 さ れ な い 世 帯	非 親 族 を 含 む 世 帯 3) 4)	単 独 世 帯
10,811	8,453	28,488	1,759	4,545	856	2,230	2,385	9,084	755	97,621
804	629	2,257	153	387	79	212	209	804	73	8,201
638	479	1,699	117	254	57	151	223	639	67	7,350
268	150	730	50	102	19	46	123	310	38	3,751
421	192	966	84	204	33	72	165	436	67	6,186
679	401	1,748	128	247	60	119	248	713	77	8,483
676	514	1,841	99	314	37	141	115	531	43	5,377
723	507	1,715	110	301	50	140	167	581	37	6,640
819	771	2,237	117	414	54	163	134	615	35	7,310
530	322	1,285	87	202	34	83	173	477	46	5,880
834	491	1,951	119	302	55	126	141	582	34	5,666
792	611	2,018	132	322	73	158	176	688	54	7,315
443	428	1,262	70	211	31	107	75	389	22	3,542
665	469	1,868	98	236	47	104	95	482	29	4,753
391	423	1,147	65	154	53	137	49	290	13	2,330
780	715	2,014	128	325	58	183	114	557	46	5,656
414	334	1,040	61	171	37	68	50	287	21	2,965
493	605	1,520	68	218	45	125	63	330	24	3,083
441	412	1,190	73	181	34	95	65	373	29	3,133
10,140	5,358	21,707	1,852	4,845	680	1,746	2,973	9,259	2,469	132,016
797	368	1,637	145	369	76	165	272	781	304	10,846
587	292	1,272	137	269	54	114	273	590	156	9,796
244	81	531	56	97	14	34	139	298	112	4,328
407	134	687	84	170	25	53	183	459	171	7,092
618	237	1,270	126	278	44	93	290	716	197	10,866
583	278	1,362	108	305	38	93	147	578	151	7,993
675	293	1,287	138	301	49	103	253	606	141	8,495
744	468	1,697	117	426	37	126	147	643	182	9,828
473	172	955	94	186	22	58	193	463	103	7,823
752	323	1,392	113	324	44	104	190	524	118	7,451
752	402	1,641	143	334	46	142	224	721	192	10,326
445	281	997	85	225	32	79	94	399	104	5,008
627	302	1,475	94	273	35	98	121	462	107	6,971
388	347	970	65	223	41	115	59	323	63	3,736
779	494	1,702	126	406	55	141	160	629	150	8,190
400	175	733	62	180	19	47	66	295	57	4,328
475	400	1,155	82	259	29	112	87	364	77	4,602
394	311	944	77	220	20	69	75	408	84	4,337

3) 親族のみの世帯に同居する非親族（住み込みの従業員、家事手伝いなど）がいる場合は、

4) 平成17年は「非親族を含む世帯」。

第54表 世帯の家族類型（16区分）、世帯主の年齢（5歳階級）別

その1 平成17年

年 齢 (5歳階級)	総 数		A 親 族 世 帯							
	総 数	I 核 家 族 世 帯	総 数	(1) 夫婦のみ の世帯	(2) 夫婦と 子供から 成る世帯	(3) 男親と 子供から 成る世帯	(4) 女親と 子供から 成る世帯	総 数	(5) 夫婦と 両親から 成る世帯	
										総 数
世帯数										
総 数	1,443,350	997,072	905,635	299,081	494,934	18,065	93,555	91,437	2,718	
15歳未満	31	8	5	-	1	-	4	3	-	
15～19	9,333	253	151	48	56	4	43	102	-	
20～24	52,909	5,828	4,182	1,453	2,097	49	583	1,646	3	
25～29	92,464	32,637	30,362	14,642	13,598	134	1,988	2,275	19	
30～34	135,519	83,410	80,128	28,146	46,719	354	4,909	3,282	54	
35～39	146,726	105,530	100,837	23,056	69,329	643	7,809	4,693	108	
40～44	135,164	104,344	97,733	16,230	70,277	1,018	10,208	6,611	111	
45～49	115,226	92,325	83,975	11,347	60,214	1,430	10,984	8,350	110	
50～54	124,254	98,809	87,689	13,165	60,245	2,160	12,119	11,120	185	
55～59	153,334	121,563	106,538	25,441	65,019	2,921	13,157	15,025	356	
60～64	133,280	105,631	93,441	36,725	45,140	2,450	9,126	12,190	435	
65～69	115,211	89,845	81,333	42,694	29,636	2,115	6,888	8,512	363	
70～74	97,363	71,767	65,243	39,492	18,280	1,745	5,726	6,524	294	
75～79	70,564	47,734	42,593	27,952	9,007	1,320	4,314	5,141	264	
80～84	39,089	24,126	20,723	13,004	3,719	835	3,165	3,403	209	
85歳以上	22,883	13,262	10,702	5,686	1,597	887	2,532	2,560	207	
世帯人員										
総 数	3,499,083	3,042,701	2,664,225	598,555	1,796,725	42,816	226,129	378,476	10,878	
15歳未満	45	22	15	-	3	-	12	7	-	
15～19	9,745	628	386	96	178	9	103	242	-	
20～24	63,106	14,965	11,236	2,910	6,844	117	1,365	3,729	12	
25～29	148,678	86,325	80,148	29,292	45,723	317	4,816	6,177	76	
30～34	299,909	245,954	234,068	56,310	164,515	888	12,355	11,886	216	
35～39	390,102	347,857	327,633	46,135	259,294	1,680	20,524	20,224	432	
40～44	395,619	364,093	333,826	32,480	271,376	2,694	27,276	30,267	444	
45～49	352,558	329,163	290,380	22,726	234,852	3,755	29,047	38,783	441	
50～54	366,922	340,942	291,179	26,367	228,973	5,455	30,384	49,763	740	
55～59	417,434	385,044	322,423	50,942	233,734	7,071	30,676	62,621	1,424	
60～64	327,730	299,620	251,534	73,505	151,924	5,667	20,438	48,086	1,742	
65～69	260,772	235,094	201,451	85,441	96,184	4,769	15,057	33,643	1,453	
70～74	205,884	180,063	153,308	79,021	58,121	3,813	12,353	26,755	1,176	
75～79	141,040	118,081	96,446	55,936	28,340	2,845	9,325	21,635	1,056	
80～84	75,417	60,393	46,296	26,019	11,644	1,793	6,840	14,097	836	
85歳以上	44,122	34,457	23,896	11,375	5,020	1,943	5,558	10,561	830	

一般世帯数及び一般世帯人員 - 市 (平成17年、22年)

II その他の親族世帯									B	C
(6) 夫婦とひとり親から成る世帯	(7) 夫婦、子供と両親から成る世帯	(8) 夫婦、子供とひとり親から成る世帯	(9) 夫婦と他の親族(親、子供を含まない)から成る世帯	(10) 夫婦、子供と他の親族(親を含まない)から成る世帯	(11) 夫婦、親と他の親族(子供を含まない)から成る世帯	(12) 夫婦、子供、親と他の親族から成る世帯	(13) 兄弟姉妹のみから成る世帯	(14) 他に分類されない親族世帯	非親族世帯	単独世帯
11,685	9,688	30,896	2,742	7,503	1,234	3,032	9,801	12,138	9,942	436,336
-	-	-	-	-	-	-	1	2	-	23
-	1	1	4	-	1	1	81	13	36	9,044
12	5	29	26	23	5	11	1,404	128	1,043	46,038
94	45	197	85	63	18	41	1,488	225	2,506	57,321
303	267	743	96	170	54	144	1,030	421	1,833	50,276
404	584	1,835	86	225	49	188	602	612	1,032	40,164
569	950	3,100	76	268	54	183	439	861	686	30,134
650	983	4,341	91	350	73	252	387	1,113	471	22,430
1,064	942	5,696	136	558	145	412	564	1,418	527	24,918
2,228	859	6,925	241	924	273	550	918	1,751	604	31,167
2,711	741	3,967	331	1,252	211	452	816	1,274	449	27,200
1,901	836	1,776	351	1,202	126	329	632	996	309	25,057
881	1,143	796	457	1,103	71	202	600	977	220	25,376
367	1,174	582	383	745	49	119	453	1,005	127	22,703
230	699	449	266	418	45	90	269	728	55	14,908
271	459	459	113	202	60	58	117	614	44	9,577
35,092	57,299	145,605	8,752	34,626	5,795	19,406	20,621	40,402	20,046	436,336
-	-	-	-	-	-	-	2	5	-	23
-	6	4	17	-	5	5	172	33	73	9,044
36	29	130	82	98	22	63	2,914	343	2,103	46,038
283	251	869	283	285	83	257	3,112	678	5,032	57,321
910	1,561	3,451	307	787	232	893	2,137	1,392	3,679	50,276
1,212	3,466	8,878	281	1,081	212	1,193	1,260	2,209	2,081	40,164
1,711	5,743	15,319	236	1,324	239	1,160	914	3,177	1,392	30,134
1,952	5,952	21,580	298	1,737	332	1,614	820	4,057	965	22,430
3,198	5,555	27,670	435	2,680	673	2,603	1,206	5,003	1,062	24,918
6,686	4,848	31,933	761	4,292	1,298	3,456	1,959	5,964	1,223	31,167
8,140	4,223	17,348	1,064	5,746	969	2,878	1,751	4,225	910	27,200
5,707	4,926	7,727	1,107	5,434	569	2,146	1,358	3,216	621	25,057
2,647	6,865	3,640	1,438	4,999	329	1,362	1,266	3,033	445	25,376
1,101	7,135	2,760	1,210	3,352	236	811	942	3,032	256	22,703
693	4,094	2,140	865	1,905	233	587	563	2,181	116	14,908
816	2,645	2,156	368	906	363	378	245	1,854	88	9,577

第54表 世帯の家族類型（16区分）、世帯主の年齢（5歳階級）別

その2 平成22年

年 齢 (5歳階級)	総 数		A 親 族 の み の 世 帯							
	1)	総 数	I 核 家 族 世 帯				総 数	(5) 夫 婦 と 両 親 から 成 る 世 帯		
			総 数	(1) 夫 婦 の み の 世 帯	(2) 夫 婦 と 子 供 から 成 る 世 帯	(3) 男 親 と 子 供 から 成 る 世 帯			(4) 女 親 と 子 供 から 成 る 世 帯	
世帯数										
総 数	1,573,882	1,024,634	947,693	321,109	499,423	20,062	107,099	76,941	1,999	
15歳未満	65	23	7	-	-	-	7	16	-	
15～19	9,817	217	122	38	44	3	37	95	-	
20～24	53,404	4,852	3,545	1,282	1,660	30	573	1,307	1	
25～29	90,824	28,512	26,666	12,288	12,174	149	2,055	1,846	11	
30～34	118,014	67,111	64,864	21,589	38,982	319	3,974	2,247	43	
35～39	153,144	103,654	99,794	22,343	68,442	730	8,279	3,860	62	
40～44	158,581	115,062	109,661	19,276	76,624	1,236	12,525	5,401	91	
45～49	143,713	108,498	101,545	15,908	69,588	1,802	14,247	6,953	100	
50～54	119,359	92,164	83,990	13,566	55,871	1,974	12,579	8,174	106	
55～59	126,728	95,112	85,058	20,791	50,734	2,351	11,182	10,054	211	
60～64	151,612	113,925	102,127	38,989	49,157	2,753	11,228	11,798	297	
65～69	131,445	97,492	88,909	45,694	32,208	2,379	8,628	8,583	268	
70～74	111,666	81,131	75,296	44,127	21,963	2,050	7,156	5,835	216	
75～79	91,062	61,266	56,638	35,313	13,388	1,788	6,149	4,628	211	
80～84	59,098	35,986	32,556	20,689	6,070	1,284	4,513	3,430	171	
85歳以上	35,903	19,629	16,915	9,216	2,518	1,214	3,967	2,714	211	
世帯人員										
総 数	3,628,089	3,053,338	2,749,259	642,218	1,804,197	46,520	256,324	304,079	7,996	
15歳未満	105	62	19	-	-	-	19	43	-	
15～19	10,193	522	304	76	134	7	87	218	-	
20～24	62,235	12,392	9,387	2,564	5,424	67	1,332	3,005	4	
25～29	141,413	76,199	71,103	24,576	41,201	345	4,981	5,096	44	
30～34	252,364	199,073	191,302	43,178	137,464	755	9,905	7,771	172	
35～39	391,034	339,461	323,537	44,686	255,383	1,817	21,651	15,924	248	
40～44	437,179	391,818	368,396	38,552	293,397	3,154	33,293	23,422	364	
45～49	408,554	371,698	341,120	31,816	267,692	4,519	37,093	30,578	400	
50～54	338,576	309,953	274,243	27,132	210,950	4,912	31,249	35,710	424	
55～59	329,560	296,446	255,224	41,582	181,923	5,633	26,086	41,222	844	
60～64	360,627	321,438	276,442	77,978	167,126	6,347	24,991	44,996	1,188	
65～69	287,284	252,245	220,035	91,388	104,501	5,320	18,826	32,210	1,072	
70～74	231,674	200,514	178,163	88,254	69,964	4,450	15,495	22,351	864	
75～79	177,925	147,718	129,803	70,626	42,182	3,884	13,111	17,915	844	
80～84	109,403	86,038	72,731	41,378	18,991	2,715	9,647	13,307	684	
85歳以上	64,206	47,761	37,450	18,432	7,865	2,595	8,558	10,311	844	

1) 総数に世帯の家族類型「不詳」を含む。

一般世帯数及び一般世帯人員 - 市 (平成17年、22年) (続き)

II 核家族以外の世帯									B	C
(6) 夫婦とひとり親から成る世帯	(7) 夫婦、子供と両親から成る世帯	(8) 夫婦、子供とひとり親から成る世帯	(9) 夫婦と他の親族(親、子供を含まない)から成る世帯	(10) 夫婦、子供と他の親族(親を含まない)から成る世帯	(11) 夫婦、親と他の親族(子供を含まない)から成る世帯	(12) 夫婦、子供、親と他の親族から成る世帯	(13) 兄弟姉妹のみから成る世帯	(14) 他に分類されない親族世帯	非親族を含む世帯	単独世帯
10,715	6,043	23,278	2,689	7,262	941	2,248	9,967	11,799	14,246	531,213
-	-	-	-	-	-	-	15	1	1	41
-	-	-	-	1	-	1	86	7	54	9,546
9	5	27	22	10	3	20	1,110	100	1,163	47,389
65	44	129	76	67	17	37	1,207	193	2,710	59,602
179	152	491	82	115	19	69	819	278	2,076	48,827
352	418	1,332	87	228	40	152	667	522	1,666	47,824
495	647	2,202	78	281	42	169	571	825	1,239	42,280
668	719	3,198	78	335	58	166	508	1,123	1,003	34,212
865	637	3,974	95	408	90	278	510	1,211	823	26,372
1,574	521	4,379	178	685	137	360	727	1,282	893	30,723
2,665	442	3,899	314	1,092	191	354	1,151	1,393	964	36,723
1,984	476	1,766	386	1,279	131	270	910	1,113	697	33,256
914	530	668	447	1,157	60	163	624	1,056	433	30,102
362	593	456	413	891	32	97	536	1,037	260	29,536
248	536	357	300	481	58	57	332	890	163	22,949
335	323	400	133	232	63	55	194	768	101	16,173
32,145	35,442	108,458	8,568	33,194	4,427	14,324	20,855	38,670	33,439	531,213
-	-	-	-	-	-	-	39	4	2	41
-	-	-	-	6	-	6	192	14	125	9,546
27	27	117	70	43	16	119	2,308	274	2,454	47,389
195	257	584	254	317	79	229	2,529	608	5,612	59,602
537	876	2,268	266	519	82	431	1,687	933	4,464	48,827
1,056	2,490	6,425	291	1,089	174	973	1,375	1,803	3,749	47,824
1,485	3,865	10,737	247	1,369	190	1,073	1,182	2,910	3,081	42,280
2,004	4,283	15,625	252	1,631	274	1,060	1,040	4,009	2,644	34,212
2,595	3,739	19,138	311	1,980	421	1,777	1,059	4,266	2,251	26,372
4,722	2,947	20,231	569	3,171	636	2,264	1,527	4,311	2,391	30,723
7,995	2,464	17,233	1,000	4,978	865	2,231	2,436	4,606	2,466	36,723
5,952	2,773	7,573	1,226	5,786	598	1,722	1,932	3,576	1,783	33,256
2,742	3,161	2,969	1,395	5,211	283	1,065	1,325	3,336	1,058	30,102
1,086	3,533	2,112	1,309	3,961	153	651	1,132	3,134	671	29,536
744	3,173	1,655	944	2,111	304	379	686	2,627	416	22,949
1,005	1,854	1,791	434	1,022	352	344	406	2,259	272	16,173

第55表 世帯の家族類型（3区分）、子供の有無・年齢（6区分）、
 - 市（平成17年、22年）

その1 平成17年

世帯の家族類型（3区分） 子供の有無・年齢（6区分）	一 般 世 帯 数				
	総 数	夫・妻とも 就 業	夫が就業, 妻が非就業	夫が非就業, 妻が就業	夫・妻とも 非 就 業
夫婦のいる一般世帯	863,513	327,789	342,823	25,169	144,046
子供なし	317,460	107,374	88,002	12,076	93,988
子供あり	546,053	220,415	254,821	13,093	50,058
最年少の子供が 6歳未満	145,788	36,582	105,798	561	1,439
6～14歳	128,788	67,517	57,994	1,025	931
15～17歳	39,642	24,548	13,829	510	391
18～19歳	26,031	15,755	9,174	438	432
20歳以上	205,804	76,013	68,026	10,559	46,865
夫婦のいる核家族世帯	794,015	295,830	316,539	22,895	136,157
子供なし	299,081	99,498	81,972	11,220	90,779
子供あり	494,934	196,332	234,567	11,675	45,378
最年少の子供が 6歳未満	137,132	33,787	100,303	493	1,267
6～14歳	116,917	60,474	53,527	901	815
15～17歳	35,013	21,630	12,249	454	343
18～19歳	22,843	13,791	8,107	377	367
20歳以上	183,029	66,650	60,381	9,450	42,586
夫婦のいるその他の親族世帯 (同居の親あり)	59,253	29,158	23,373	1,756	4,212
子供なし	15,637	7,105	5,287	736	2,210
子供あり	43,616	22,053	18,086	1,020	2,002
最年少の子供が 6歳未満	8,307	2,688	5,271	66	164
6～14歳	11,545	6,843	4,358	116	110
15～17歳	4,473	2,822	1,527	53	45
18～19歳	3,044	1,889	1,014	55	58
20歳以上	16,247	7,811	5,916	730	1,625
夫婦のいるその他の親族世帯 (同居の親なし)	10,245	2,801	2,911	518	3,677
子供なし	2,742	771	743	120	999
子供あり	7,503	2,030	2,168	398	2,678
最年少の子供が 6歳未満	349	107	224	2	8
6～14歳	326	200	109	8	6
15～17歳	156	96	53	3	3
18～19歳	144	75	53	6	7
20歳以上	6,528	1,552	1,729	379	2,654

夫婦の就業・非就業（４区分）別夫婦のいる一般世帯数

(再掲) 夫・妻とも 雇用者	夫 婦 の 労 働 力 状 態 別 割 合 (%)					(再掲) 夫・妻とも 雇用者
	総 数	夫・妻とも 就 業	夫が就業, 妻が非就業	夫が非就業, 妻が就業	夫・妻とも 非 就 業	
267,330	100.0	38.0	39.7	2.9	16.7	31.0
87,566	100.0	33.8	27.7	3.8	29.6	27.6
179,764	100.0	40.4	46.7	2.4	9.2	32.9
30,529	100.0	25.1	72.6	0.4	1.0	20.9
57,360	100.0	52.4	45.0	0.8	0.7	44.5
20,843	100.0	61.9	34.9	1.3	1.0	52.6
13,312	100.0	60.5	35.2	1.7	1.7	51.1
57,720	100.0	36.9	33.1	5.1	22.8	28.0
242,773	100.0	37.3	39.9	2.9	17.1	30.6
81,570	100.0	33.3	27.4	3.8	30.4	27.3
161,203	100.0	39.7	47.4	2.4	9.2	32.6
28,333	100.0	24.6	73.1	0.4	0.9	20.7
51,715	100.0	51.7	45.8	0.8	0.7	44.2
18,502	100.0	61.8	35.0	1.3	1.0	52.8
11,744	100.0	60.4	35.5	1.7	1.6	51.4
50,909	100.0	36.4	33.0	5.2	23.3	27.8
22,570	100.0	49.2	39.4	3.0	7.1	38.1
5,454	100.0	45.4	33.8	4.7	14.1	34.9
17,116	100.0	50.6	41.5	2.3	4.6	39.2
2,108	100.0	32.4	63.5	0.8	2.0	25.4
5,479	100.0	59.3	37.7	1.0	1.0	47.5
2,270	100.0	63.1	34.1	1.2	1.0	50.7
1,505	100.0	62.1	33.3	1.8	1.9	49.4
5,754	100.0	48.1	36.4	4.5	10.0	35.4
1,987	100.0	27.3	28.4	5.1	35.9	19.4
542	100.0	28.1	27.1	4.4	36.4	19.8
1,445	100.0	27.1	28.9	5.3	35.7	19.3
88	100.0	30.7	64.2	0.6	2.3	25.2
166	100.0	61.3	33.4	2.5	1.8	50.9
71	100.0	61.5	34.0	—	1.9	45.5
63	100.0	52.1	36.8	4.2	4.9	43.8
1,057	100.0	23.8	26.5	5.8	40.7	16.2

第55表 世帯の家族類型（3区分）、子供の有無・年齢（6区分）、
 ー 市（平成17年、22年）（続き）

その2 平成22年

世帯の家族類型（3区分） 子供の有無・年齢（6区分）	一 般 世 帯 数				
	総 数 1)	夫・妻とも 就 業	夫が就業, 妻が非就業	夫が非就業, 妻が就業	夫・妻とも 非 就 業
夫婦のいる一般世帯	876,553	336,620	302,079	28,074	149,780
子供なし	337,846	111,619	81,615	13,748	98,450
子供あり	538,707	225,001	220,464	14,326	51,330
最年少の子供が 6歳未満	140,611	43,020	87,363	669	1,329
6～14歳	136,093	71,370	56,206	1,347	970
15～17歳	37,843	23,783	11,493	640	373
18～19歳	23,482	14,463	7,319	489	358
20歳以上	200,678	72,365	58,083	11,181	48,300
夫婦のいる核家族世帯	820,532	311,045	283,928	25,858	142,621
子供なし	321,109	104,628	76,750	12,890	95,524
子供あり	499,423	206,417	207,178	12,968	47,097
最年少の子供が 6歳未満	134,565	40,857	84,037	607	1,183
6～14歳	127,579	66,282	53,372	1,205	872
15～17歳	34,672	21,662	10,667	579	341
18～19歳	21,305	13,041	6,708	440	326
20歳以上	181,302	64,575	52,394	10,137	44,375
夫婦のいる核家族以外の世帯 (同居の親あり)	45,335	22,569	15,529	1,655	3,655
子供なし	13,699	6,099	4,167	719	1,981
子供あり	31,636	16,470	11,362	936	1,674
最年少の子供が 6歳未満	5,639	2,019	3,131	59	132
6～14歳	8,170	4,905	2,720	135	89
15～17歳	3,034	2,037	797	54	27
18～19歳	2,051	1,358	567	43	29
20歳以上	12,742	6,151	4,147	645	1,397
夫婦のいる核家族以外の世帯 (同居の親なし)	10,686	3,006	2,622	561	3,504
子供なし	3,038	892	698	139	945
子供あり	7,648	2,114	1,924	422	2,559
最年少の子供が 6歳未満	407	144	195	3	14
6～14歳	344	183	114	7	9
15～17歳	137	84	29	7	5
18～19歳	126	64	44	6	3
20歳以上	6,634	1,639	1,542	399	2,528

1) 夫または妻の労働力状態「不詳」を含む。

夫婦の就業・非就業（４区分）別夫婦のいる一般世帯数

(再掲) 夫・妻とも 雇用者	夫 婦 の 労 働 力 状 態 別 割 合 (%)					(再掲) 夫・妻とも 雇用者
	総 数 1)	夫・妻とも 就 業	夫が就業, 妻が非就業	夫が非就業, 妻が就業	夫・妻とも 非 就 業	
277,929	100.0	38.4	34.5	3.2	17.1	31.7
90,331	100.0	33.0	24.2	4.1	29.1	26.7
187,598	100.0	41.8	40.9	2.7	9.5	34.8
36,496	100.0	30.6	62.1	0.5	0.9	26.0
62,005	100.0	52.4	41.3	1.0	0.7	45.6
20,675	100.0	62.8	30.4	1.7	1.0	54.6
12,532	100.0	61.6	31.2	2.1	1.5	53.4
55,890	100.0	36.1	28.9	5.6	24.1	27.9
257,795	100.0	37.9	34.6	3.2	17.4	31.4
84,957	100.0	32.6	23.9	4.0	29.7	26.5
172,838	100.0	41.3	41.5	2.6	9.4	34.6
34,770	100.0	30.4	62.5	0.5	0.9	25.8
57,792	100.0	52.0	41.8	0.9	0.7	45.3
18,933	100.0	62.5	30.8	1.7	1.0	54.6
11,346	100.0	61.2	31.5	2.1	1.5	53.3
49,997	100.0	35.6	28.9	5.6	24.5	27.6
18,082	100.0	49.8	34.3	3.7	8.1	39.9
4,770	100.0	44.5	30.4	5.2	14.5	34.8
13,312	100.0	52.1	35.9	3.0	5.3	42.1
1,611	100.0	35.8	55.5	1.0	2.3	28.6
4,075	100.0	60.0	33.3	1.7	1.1	49.9
1,669	100.0	67.1	26.3	1.8	0.9	55.0
1,129	100.0	66.2	27.6	2.1	1.4	55.0
4,828	100.0	48.3	32.5	5.1	11.0	37.9
2,052	100.0	28.1	24.5	5.2	32.8	19.2
604	100.0	29.4	23.0	4.6	31.1	19.9
1,448	100.0	27.6	25.2	5.5	33.5	18.9
115	100.0	35.4	47.9	0.7	3.4	28.3
138	100.0	53.2	33.1	2.0	2.6	40.1
73	100.0	61.3	21.2	5.1	3.6	53.3
57	100.0	50.8	34.9	4.8	2.4	45.2
1,065	100.0	24.7	23.2	6.0	38.1	16.1

第56表 住居の種類・住宅の所有の関係（7区分）別一般世帯数、一般世帯人員及び1世帯当たり人員
 — 市（昭和45年～平成22年）

住居の種類， 住宅の所有の関係	昭和45年	昭和50年	昭和55年	昭和60年	平成2年	平成7年	平成12年	平成17年	平成22年
世帯数									
一般世帯	616,600	773,761	849,062	1,017,512	1,149,740	1,251,392	1,353,526	1,443,350	1,573,882
住宅に住む一般世帯	613,131	771,761	846,115	947,661	1,076,191	1,187,166	1,300,696	1,404,039	1,543,521
主世帯	603,136	764,779	840,114	938,262	1,063,786	1,174,462	1,281,381	1,384,918	1,521,234
持ち家	286,747	366,835	443,690	517,262	570,644	625,016	724,844	831,932	907,141
公営の借家	43,294	67,567	32,737	34,959	79,432	38,882	41,378	44,960	45,985
都市再生機構・公社の借家			38,989	41,065		44,188	49,367	54,350	55,220
民営の借家	216,732	260,399	255,679	275,928	338,935	383,917	397,674	398,172	461,968
給与住宅	56,363	69,978	69,019	69,048	74,775	82,459	68,118	55,504	50,920
間借り	9,995	6,982	6,001	9,399	12,405	12,704	19,315	19,121	22,287
住宅以外に住む一般世帯	3,469	2,000	2,947	69,851	73,549	64,226	52,830	39,311	30,361
住宅の所有の関係別 割合（%）									
一般世帯
住宅に住む一般世帯	100.0	100.0	100.0	100.0	100.0	100.0	100.0	100.0	100.0
主世帯	98.4	99.1	99.3	99.0	98.8	98.9	98.5	98.6	98.6
持ち家	46.8	47.5	52.4	54.6	53.0	52.6	55.7	59.3	58.8
公営の借家	7.1	8.8	3.9	3.7	7.4	3.3	3.2	3.2	3.0
都市再生機構・公社の借家			4.6	4.3		3.7	3.8	3.9	3.6
民営の借家	35.3	33.7	30.2	29.1	31.5	32.3	30.6	28.4	29.9
給与住宅	9.2	9.1	8.2	7.3	6.9	6.9	5.2	4.0	3.3
間借り	1.6	0.9	0.7	1.0	1.2	1.1	1.5	1.4	1.4
住宅以外に住む一般世帯
世帯人員									
一般世帯	2,096,898	2,501,648	2,679,386	2,964,351	3,177,963	3,275,995	3,382,386	3,499,083	3,628,089
住宅に住む一般世帯	2,085,523	2,495,539	2,670,099	2,890,912	3,101,065	3,208,823	3,324,852	3,454,614	3,594,531
主世帯	2,054,978	2,473,696	2,650,800	2,872,507	3,074,548	3,180,043	3,282,587	3,415,719	3,548,867
持ち家	1,146,521	1,378,279	1,604,455	1,812,788	1,903,474	1,957,463	2,125,847	2,324,985	2,421,738
公営の借家	148,267	223,177	113,607	114,759	234,070	109,156	104,230	104,303	98,315
都市再生機構・公社の借家			115,457	118,605		116,908	120,858	122,920	119,845
民営の借家	568,696	639,780	594,366	609,616	712,725	770,966	749,012	721,805	789,924
給与住宅	191,494	232,460	222,915	216,739	224,279	225,550	182,640	141,706	119,045
間借り	30,545	21,843	19,299	18,405	26,517	28,780	42,265	38,895	45,664
住宅以外に住む一般世帯	11,375	6,109	9,287	73,439	76,898	67,172	57,534	44,469	33,558
1世帯当たり人員									
一般世帯	3.40	3.23	3.16	2.91	2.76	2.62	2.50	2.42	2.31
住宅に住む一般世帯	3.40	3.23	3.16	3.05	2.88	2.70	2.56	2.46	2.33
主世帯	3.41	3.23	3.16	3.06	2.89	2.71	2.56	2.47	2.33
持ち家	4.00	3.76	3.62	3.50	3.34	3.13	2.93	2.79	2.67
公営の借家	3.42	3.30	3.47	3.28	2.95	2.81	2.52	2.32	2.14
都市再生機構・公社の借家			2.96	2.89		2.65	2.45	2.26	2.17
民営の借家	2.62	2.46	2.32	2.21	2.10	2.01	1.88	1.81	1.71
給与住宅	3.40	3.32	3.23	3.14	3.00	2.74	2.68	2.55	2.34
間借り	3.06	3.13	3.22	1.96	2.14	2.27	2.19	2.03	2.05
住宅以外に住む一般世帯	3.28	3.05	3.15	1.05	1.05	1.05	1.09	1.13	1.11

第57表 住居の種類・住宅の所有の関係（6区分）別一般世帯数、
一般世帯人員及び1世帯当たり人員
－ 市、区（平成17年、22年）

その1 一般世帯数

年次，地域	住宅に住む一般世帯							住宅以外 に住む 一般世帯
	総数	主 世 帯					間借り	
		総数	持ち家	公 営 都 市 機 構 ・ 公 社 借 家	民 営 の 借 家	給 与 住 宅		
平成17年								
横 浜 市	1,404,039	1,384,918	831,932	99,310	398,172	55,504	19,121	39,311
鶴 見 区	109,394	107,368	61,897	1,834	38,204	5,433	2,026	5,478
神 奈 川 区	100,623	99,052	49,908	6,984	38,201	3,959	1,571	2,901
西 区	38,894	38,144	21,333	992	13,602	2,217	750	1,139
中 区	60,292	59,277	30,981	5,034	19,870	3,392	1,015	1,807
南 区	83,052	81,623	50,609	3,747	24,740	2,527	1,429	1,347
港 南 区	83,355	82,452	54,523	6,832	17,344	3,753	903	1,544
保 土 ヶ 谷 区	81,837	80,728	48,551	9,032	20,812	2,333	1,109	2,018
旭 区	93,332	92,231	60,107	10,311	19,663	2,150	1,101	2,037
磯 子 区	64,116	63,261	39,426	6,598	14,022	3,215	855	1,916
金 沢 区	81,106	80,041	53,068	6,372	17,011	3,590	1,065	1,545
港 北 区	132,457	130,370	69,684	2,956	52,748	4,982	2,087	3,917
緑 区	64,638	63,979	36,385	7,502	18,028	2,064	659	1,147
青 葉 区	106,202	104,986	62,819	3,267	32,979	5,921	1,216	3,928
都 筑 区	62,221	61,562	35,409	5,221	17,755	3,177	659	2,171
戸 塚 区	95,501	94,503	64,152	6,939	19,808	3,604	998	4,000
栄 区	45,877	45,370	29,819	4,791	9,228	1,532	507	878
泉 区	53,776	53,150	36,496	4,147	11,517	990	626	766
瀬 谷 区	47,366	46,821	26,765	6,751	12,640	665	545	772
平成22年								
横 浜 市	1,543,521	1,521,234	907,141	101,205	461,968	50,920	22,287	30,361
鶴 見 区	119,610	117,265	67,606	1,901	42,864	4,894	2,345	4,492
神 奈 川 区	111,523	109,691	55,674	7,376	42,265	4,376	1,832	1,794
西 区	47,985	47,215	25,340	846	18,750	2,279	770	1,051
中 区	67,285	66,256	34,258	4,772	23,794	3,432	1,029	1,274
南 区	90,592	88,958	52,307	4,130	30,586	1,935	1,634	1,634
港 南 区	89,030	87,874	58,737	6,918	18,577	3,642	1,156	1,013
保 土 ヶ 谷 区	88,284	87,027	51,801	9,716	23,607	1,903	1,257	1,659
旭 区	99,338	97,997	64,438	10,171	21,638	1,750	1,341	1,335
磯 子 区	69,107	68,269	43,140	6,708	16,370	2,051	838	2,008
金 沢 区	85,327	84,035	56,097	6,328	18,405	3,205	1,292	1,389
港 北 区	151,393	149,262	75,958	3,402	64,801	5,101	2,131	3,008
緑 区	70,338	69,410	40,008	7,743	19,704	1,955	928	676
青 葉 区	116,874	115,580	69,584	2,990	38,284	4,722	1,294	3,146
都 筑 区	73,106	72,173	41,520	5,090	22,124	3,439	933	1,686
戸 塚 区	106,968	105,844	71,367	7,207	23,927	3,343	1,124	2,710
栄 区	49,674	49,001	32,236	4,768	10,639	1,358	673	483
泉 区	58,132	57,085	38,893	4,480	12,797	915	1,047	532
瀬 谷 区	48,955	48,292	28,177	6,659	12,836	620	663	471

第57表 住居の種類・住宅の所有の関係（6区分）別一般世帯数、
一般世帯人員及び1世帯当たり人員
－ 市、区（平成17年、22年）（続き）

その2 住宅の所有の関係別割合（％）

年次，地域	住宅に住む一般世帯							住宅以外 に住む 一般世帯
	総数	主 世 帯					間借り	
		総数	持ち家	公 営 都 市 機 構 ・ 公 社 借 家	民営の借家	給与住宅		
平成17年								
横 浜 市	100.0	98.6	59.3	7.1	28.4	4.0	1.4	...
鶴 見 区	100.0	98.1	56.6	1.7	34.9	5.0	1.9	...
神 奈 川 区	100.0	98.4	49.6	6.9	38.0	3.9	1.6	...
西 区	100.0	98.1	54.8	2.6	35.0	5.7	1.9	...
中 区	100.0	98.3	51.4	8.3	33.0	5.6	1.7	...
南 区	100.0	98.3	60.9	4.5	29.8	3.0	1.7	...
港 南 区	100.0	98.9	65.4	8.2	20.8	4.5	1.1	...
保 土 ヶ 谷 区	100.0	98.6	59.3	11.0	25.4	2.9	1.4	...
旭 区	100.0	98.8	64.4	11.0	21.1	2.3	1.2	...
磯 子 区	100.0	98.7	61.5	10.3	21.9	5.0	1.3	...
金 沢 区	100.0	98.7	65.4	7.9	21.0	4.4	1.3	...
港 北 区	100.0	98.4	52.6	2.2	39.8	3.8	1.6	...
緑 区	100.0	99.0	56.3	11.6	27.9	3.2	1.0	...
青 葉 区	100.0	98.9	59.2	3.1	31.1	5.6	1.1	...
都 筑 区	100.0	98.9	56.9	8.4	28.5	5.1	1.1	...
戸 塚 区	100.0	99.0	67.2	7.3	20.7	3.8	1.0	...
栄 区	100.0	98.9	65.0	10.4	20.1	3.3	1.1	...
泉 区	100.0	98.8	67.9	7.7	21.4	1.8	1.2	...
瀬 谷 区	100.0	98.8	56.5	14.3	26.7	1.4	1.2	...
平成22年								
横 浜 市	100.0	98.6	58.8	6.6	29.9	3.3	1.4	...
鶴 見 区	100.0	98.0	56.5	1.6	35.8	4.1	2.0	...
神 奈 川 区	100.0	98.4	49.9	6.6	37.9	3.9	1.6	...
西 区	100.0	98.4	52.8	1.8	39.1	4.7	1.6	...
中 区	100.0	98.5	50.9	7.1	35.4	5.1	1.5	...
南 区	100.0	98.2	57.7	4.6	33.8	2.1	1.8	...
港 南 区	100.0	98.7	66.0	7.8	20.9	4.1	1.3	...
保 土 ヶ 谷 区	100.0	98.6	58.7	11.0	26.7	2.2	1.4	...
旭 区	100.0	98.7	64.9	10.2	21.8	1.8	1.3	...
磯 子 区	100.0	98.8	62.4	9.7	23.7	3.0	1.2	...
金 沢 区	100.0	98.5	65.7	7.4	21.6	3.8	1.5	...
港 北 区	100.0	98.6	50.2	2.2	42.8	3.4	1.4	...
緑 区	100.0	98.7	56.9	11.0	28.0	2.8	1.3	...
青 葉 区	100.0	98.9	59.5	2.6	32.8	4.0	1.1	...
都 筑 区	100.0	98.7	56.8	7.0	30.3	4.7	1.3	...
戸 塚 区	100.0	98.9	66.7	6.7	22.4	3.1	1.1	...
栄 区	100.0	98.6	64.9	9.6	21.4	2.7	1.4	...
泉 区	100.0	98.2	66.9	7.7	22.0	1.6	1.8	...
瀬 谷 区	100.0	98.6	57.6	13.6	26.2	1.3	1.4	...

第57表 住居の種類・住宅の所有の関係（6区分）別一般世帯数、
一般世帯人員及び1世帯当たり人員
－ 市、区（平成17年、22年）（続き）

その3 世帯人員

年次，地域	住宅に住む一般世帯							住宅以外 に住む 一般世帯
	総数	主 世 帯					間借り	
		総数	持ち家	公 営 都 市 機 構 ・ 公 社 借 家	民営の借家	給与住宅		
平成17年								
横 浜 市	3,454,614	3,415,719	2,324,985	227,223	721,805	141,706	38,895	44,469
鶴 見 区	255,452	251,440	169,286	3,890	65,363	12,901	4,012	6,020
神 奈 川 区	216,128	213,198	132,749	15,221	56,175	9,053	2,930	3,181
西 区	80,823	79,484	52,412	1,957	19,873	5,242	1,339	1,295
中 区	127,947	126,074	76,618	10,289	31,380	7,787	1,873	2,055
南 区	188,932	186,132	132,266	7,090	41,406	5,370	2,800	1,641
港 南 区	215,504	213,444	154,143	14,776	34,492	10,033	2,060	1,742
保 土 ヶ 谷 区	197,506	195,248	135,744	19,834	33,631	6,039	2,258	2,349
旭 区	241,916	239,463	171,301	23,710	38,616	5,836	2,453	2,407
磯 子 区	157,645	155,883	106,915	14,124	26,286	8,558	1,762	2,196
金 沢 区	206,077	203,883	149,923	14,814	29,824	9,322	2,194	1,785
港 北 区	299,784	295,818	190,304	7,142	86,610	11,762	3,966	4,391
緑 区	166,145	164,720	105,896	19,310	34,483	5,031	1,425	1,357
青 葉 区	281,466	278,910	183,036	7,377	71,289	17,208	2,556	4,375
都 筑 区	173,159	171,719	107,490	13,320	41,721	9,188	1,440	2,467
戸 塚 区	251,721	249,606	184,430	16,400	39,178	9,598	2,115	4,378
栄 区	120,539	119,449	84,969	10,643	19,513	4,324	1,090	984
泉 区	148,918	147,510	108,808	9,876	26,009	2,817	1,408	935
瀬 谷 区	124,952	123,738	78,695	17,450	25,956	1,637	1,214	911
平成22年								
横 浜 市	3,594,531	3,548,867	2,421,738	218,160	789,924	119,045	45,664	33,558
鶴 見 区	265,858	261,208	178,111	3,749	68,915	10,433	4,650	4,829
神 奈 川 区	228,766	225,360	141,068	14,996	60,290	9,006	3,406	2,026
西 区	92,918	91,532	58,883	1,702	25,925	5,022	1,386	1,117
中 区	136,369	134,410	80,861	9,714	36,572	7,263	1,959	1,521
南 区	192,437	189,180	130,626	7,207	47,224	4,123	3,257	1,883
港 南 区	216,640	214,127	156,473	13,831	35,393	8,430	2,513	1,141
保 土 ヶ 谷 区	200,922	198,417	137,790	19,992	36,098	4,537	2,505	1,904
旭 区	243,821	240,852	174,754	21,903	40,004	4,191	2,969	1,586
磯 子 区	159,532	157,842	111,174	13,285	28,301	5,082	1,690	2,102
金 沢 区	205,897	203,186	150,213	14,086	30,993	7,894	2,711	1,575
港 北 区	322,590	318,496	199,506	7,978	100,189	10,823	4,094	3,210
緑 区	173,101	171,234	111,575	18,862	36,552	4,245	1,867	793
青 葉 区	294,579	291,812	194,501	6,491	77,577	13,243	2,767	3,299
都 筑 区	196,070	193,961	122,357	12,737	49,418	9,449	2,109	1,856
戸 塚 区	266,909	264,546	196,883	16,081	43,527	8,055	2,363	3,002
栄 区	122,641	121,174	87,165	9,723	20,760	3,526	1,467	512
泉 区	151,559	149,071	110,100	9,657	26,952	2,362	2,488	674
瀬 谷 区	123,922	122,459	79,698	16,166	25,234	1,361	1,463	528

第57表 住居の種類・住宅の所有の関係（6区分）別一般世帯数、
一般世帯人員及び1世帯当たり人員
－ 市、区（平成17年、22年）（続き）

その4 1世帯当たり人員

年次，地域	住宅に住む一般世帯							住宅以外 に住む 一般世帯
	総数	主 世 帯					間借り	
		総数	持ち家	公 営 都 市 機 構 ・ 公 社 借 家	民営の借家	給与住宅		
平成17年								
横 浜 市	2.46	2.47	2.79	4.58	1.81	2.55	2.03	1.13
鶴 見 区	2.34	2.34	2.73	2.12	1.71	2.37	1.98	1.10
神 奈 川 区	2.15	2.15	2.66	2.18	1.47	2.29	1.87	1.10
西 区	2.08	2.08	2.46	1.97	1.46	2.36	1.79	1.14
中 区	2.12	2.13	2.47	2.04	1.58	2.30	1.85	1.14
南 区	2.27	2.28	2.61	1.89	1.67	2.13	1.96	1.22
港 南 区	2.59	2.59	2.83	2.16	1.99	2.67	2.28	1.13
保 土 ヶ 谷 区	2.41	2.42	2.80	2.20	1.62	2.59	2.04	1.16
旭 区	2.59	2.60	2.85	2.30	1.96	2.71	2.23	1.18
磯 子 区	2.46	2.46	2.71	2.14	1.87	2.66	2.06	1.15
金 沢 区	2.54	2.55	2.83	2.32	1.75	2.60	2.06	1.16
港 北 区	2.26	2.27	2.73	2.42	1.64	2.36	1.90	1.12
緑 区	2.57	2.57	2.91	2.57	1.91	2.44	2.16	1.18
青 葉 区	2.65	2.66	2.91	2.26	2.16	2.91	2.10	1.11
都 筑 区	2.78	2.79	3.04	2.55	2.35	2.89	2.19	1.14
戸 塚 区	2.64	2.64	2.87	2.36	1.98	2.66	2.12	1.09
栄 区	2.63	2.63	2.85	2.22	2.11	2.82	2.15	1.12
泉 区	2.77	2.78	2.98	2.38	2.26	2.85	2.25	1.22
瀬 谷 区	2.64	2.64	2.94	2.58	2.05	2.46	2.23	1.18
平成22年								
横 浜 市	2.33	2.33	2.67	2.16	1.71	2.34	2.05	1.11
鶴 見 区	2.22	2.23	2.63	1.97	1.61	2.13	1.98	1.08
神 奈 川 区	2.05	2.05	2.53	2.03	1.43	2.06	1.86	1.13
西 区	1.94	1.94	2.32	2.01	1.38	2.20	1.80	1.06
中 区	2.03	2.03	2.36	2.04	1.54	2.12	1.90	1.19
南 区	2.12	2.13	2.50	1.75	1.54	2.13	1.99	1.15
港 南 区	2.43	2.44	2.66	2.00	1.91	2.31	2.17	1.13
保 土 ヶ 谷 区	2.28	2.28	2.66	2.06	1.53	2.38	1.99	1.15
旭 区	2.45	2.46	2.71	2.15	1.85	2.39	2.21	1.19
磯 子 区	2.31	2.31	2.58	1.98	1.73	2.48	2.02	1.05
金 沢 区	2.41	2.42	2.68	2.23	1.68	2.46	2.10	1.13
港 北 区	2.13	2.13	2.63	2.35	1.55	2.12	1.92	1.07
緑 区	2.46	2.47	2.79	2.44	1.86	2.17	2.01	1.17
青 葉 区	2.52	2.52	2.80	2.17	2.03	2.80	2.14	1.05
都 筑 区	2.68	2.69	2.95	2.50	2.23	2.75	2.26	1.10
戸 塚 区	2.50	2.50	2.76	2.23	1.82	2.41	2.10	1.11
栄 区	2.47	2.47	2.70	2.04	1.95	2.60	2.18	1.06
泉 区	2.61	2.61	2.83	2.16	2.11	2.58	2.38	1.27
瀬 谷 区	2.53	2.54	2.83	2.43	1.97	2.20	2.21	1.12

第58表 住宅の建て方（8区分）、住宅の所有の関係
及び1世帯当たり人員

その1 平成17年

住宅の所有の関係	総数	一戸建	長屋建	建物全体の階数			
				総数	建物全体の階数		
					1・2階建	3～5	6～10
一般世帯数							
住宅に住む一般世帯	1,404,039	549,643	30,548	820,349	195,918	318,857	207,811
持ち家	831,932	510,714	6,639	313,533	11,312	109,063	130,928
公営の借家	44,960	7	34	44,919	108	34,334	7,409
都市機構・公社の借家	54,350	-	61	54,289	34	21,634	13,883
民営の借家	398,172	26,346	20,718	349,652	174,074	120,638	44,296
給与住宅	55,504	3,359	2,295	49,260	6,164	30,444	10,040
間借り	19,121	9,217	801	8,696	4,226	2,744	1,255
一般世帯人員							
住宅に住む一般世帯	3,454,614	1,582,328	76,086	1,788,659	321,123	729,115	507,651
持ち家	2,324,985	1,477,736	17,333	827,146	21,441	291,124	352,963
公営の借家	104,303	23	73	104,207	187	79,920	16,910
都市機構・公社の借家	122,920	-	154	122,766	78	52,746	32,510
民営の借家	721,805	70,877	49,542	598,680	281,688	221,880	78,060
給与住宅	141,706	11,088	7,421	121,844	11,218	78,796	25,119
間借り	38,895	22,604	1,563	14,016	6,511	4,649	2,089
1世帯当たり人員							
住宅に住む一般世帯	2.46	2.88	2.49	2.18	1.64	2.29	2.44
持ち家	2.79	2.89	2.61	2.64	1.90	2.67	2.70
公営の借家	2.32	3.29	2.15	2.32	1.73	2.33	2.28
都市機構・公社の借家	2.26	-	2.52	2.26	2.29	2.44	2.34
民営の借家	1.81	2.69	2.39	1.71	1.62	1.84	1.76
給与住宅	2.55	3.30	3.23	2.47	1.82	2.59	2.50
間借り	2.03	2.45	1.95	1.61	1.54	1.69	1.66
1世帯当たり延べ面積（㎡）							
住宅に住む一般世帯	73.9	106.1	60.8	52.9	36.0	53.2	62.2
持ち家	94.4	108.7	83.1	71.3	76.9	69.2	70.6
公営の借家	49.8	73.4	51.0	49.8	45.6	48.6	55.1
都市機構・公社の借家	52.7	-	73.0	52.6	53.6	51.0	56.9
民営の借家	40.6	72.6	53.3	37.4	33.3	41.1	42.4
給与住宅	55.9	103.7	71.2	51.7	39.7	52.2	55.1
間借り	45.2	55.4	41.5	35.3	31.5	36.6	41.6
1人当たり延べ面積（㎡）							
住宅に住む一般世帯	30.0	36.8	24.4	24.3	22.0	23.3	25.5
持ち家	33.8	37.6	31.8	27.0	40.6	25.9	26.2
公営の借家	21.5	22.3	23.8	21.5	26.3	20.9	24.1
都市機構・公社の借家	23.3	-	28.9	23.3	23.4	20.9	24.3
民営の借家	22.4	27.0	22.3	21.9	20.6	22.4	24.1
給与住宅	21.9	31.4	22.0	20.9	21.8	20.2	22.0
間借り	22.2	22.6	21.2	21.9	20.4	21.6	25.0

(6区分) 別住宅に住む一般世帯数、世帯人員

－ 市 (平成17年、22年)

共 同 住 宅							その他
		世帯が住んでいる階					
11～14	15階建以上	1・2階	3～5	6～10	11～14	15階以上	
84,492	13,271	401,486	292,749	106,091	16,058	3,965	3,499
52,820	9,410	98,262	135,066	66,760	10,283	3,162	1,046
2,587	481	18,045	22,705	3,593	548	28	-
16,312	2,426	14,238	23,355	12,673	3,573	450	-
9,993	651	242,409	87,478	18,391	1,172	202	1,456
2,368	244	22,739	21,968	4,042	413	98	590
412	59	5,793	2,177	632	69	25	407
200,774	29,996	807,774	685,727	248,659	37,769	8,730	7,541
139,173	22,445	260,971	360,955	171,987	26,096	7,137	2,770
6,175	1,015	39,984	54,432	8,397	1,326	68	-
32,884	4,548	34,045	54,599	26,387	6,889	846	-
15,766	1,286	408,917	156,431	30,776	2,181	375	2,706
6,106	605	54,632	55,712	10,048	1,185	267	1,353
670	97	9,225	3,598	1,064	92	37	712
2.38	2.26	2.01	2.34	2.34	2.35	2.20	2.16
2.63	2.39	2.66	2.67	2.58	2.54	2.26	2.65
2.39	2.11	2.22	2.40	2.34	2	2.43	-
2.02	1.87	2.39	2.34	2.08	2	1.88	-
1.58	1.98	1.69	1.79	1.67	1.86	1.86	1.86
2.58	2.48	2.40	2.54	2.49	2.87	2.72	2.29
1.63	1.64	1.59	1.65	1.68	1.33	1.48	1.75
65.0	72.0	46.2	56.9	63.6	68.9	79.4	63.9
74.7	79.8	71.0	70.0	72.9	78.0	82.9	101.9
52.7	40.2	49.7	49.4	53.1	49	40.7	-
52.0	47.8	53.4	52.3	52.6	51	57.9	-
40.2	72.6	35.6	41.4	42.1	53.5	76.0	41.9
60.3	79.0	49.5	52.7	56.4	70.1	91.2	72.1
43.9	51.6	33.2	38.4	41.9	44.6	58.9	33.3
27.3	31.9	23.0	24.3	27.2	29.3	36.1	29.7
28.3	33.5	26.7	26.2	28.3	30.7	36.7	38.5
22.1	19.1	22.4	20.6	22.7	20	16.8	-
25.8	25.5	22.3	22.4	25.3	27	30.8	-
25.5	36.8	21.1	23.1	25.2	28.8	40.9	22.6
23.4	31.9	20.6	20.8	22.7	24.4	33.5	31.4
27.0	31.4	20.9	23.2	24.9	33.4	39.8	19.0

第58表 住宅の建て方（8区分）、住宅の所有の関係
及び1世帯当たり人員

その2 平成22年

住宅の所有の関係	総数	一戸建	長屋建	建物全体の階数			
	1)			総数	建物全体の階数		
					2)	1・2階建	3～5
一般世帯数							
住宅に住む一般世帯	1,543,521	586,377	27,122	926,880	213,013	345,570	249,362
持ち家	907,141	546,928	5,781	353,263	7,711	113,805	155,953
公営の借家	45,985	17	50	45,918	240	34,426	8,109
都市機構・公社の借家	55,220	-	66	55,154	53	21,282	13,830
民営の借家	461,968	24,301	18,582	417,907	194,579	147,670	59,023
給与住宅	50,920	2,750	2,013	45,644	6,676	25,426	10,777
間借り	22,287	12,381	630	8,994	3,754	2,961	1,670
一般世帯人員							
住宅に住む一般世帯	3,594,531	1,608,240	68,209	1,911,599	332,903	730,840	580,549
持ち家	2,421,738	1,506,751	14,107	898,033	16,280	287,570	404,871
公営の借家	98,315	30	100	98,185	409	74,133	16,893
都市機構・公社の借家	119,845	-	181	119,664	107	49,017	31,965
民営の借家	789,924	63,827	45,921	678,149	299,020	254,957	98,957
給与住宅	119,045	8,805	6,646	102,477	11,087	60,061	24,910
間借り	45,664	28,827	1,254	15,091	6,000	5,102	2,953
1世帯当たり人員							
住宅に住む一般世帯	2.33	2.74	2.51	2.06	1.56	2.11	2.33
持ち家	2.67	2.75	2.44	2.54	2.11	2.53	2.60
公営の借家	2.14	1.76	2.00	2.14	1.70	2.15	2.08
都市機構・公社の借家	2.17	-	2.74	2.17	2.02	2.30	2.31
民営の借家	1.71	2.63	2.47	1.62	1.54	1.73	1.68
給与住宅	2.34	3.20	3.30	2.25	1.66	2.36	2.31
間借り	2.05	2.33	1.99	1.68	1.60	1.72	1.77

- 1) 住宅の建て方「不詳」を含む。
2) 建物全体の階数「不詳」を含む。

(6区分) 別住宅に住む一般世帯数、世帯人員

－ 市 (平成17年、22年) (続き)

共 同 住 宅							その他
世帯が住んでいる階							
11～14	15階建以上	1・2階	3～5	6～10	11～14	15階以上	
96,886	22,044	443,795	328,786	127,208	19,078	8,008	3,073
59,037	16,756	103,448	151,812	78,927	12,409	6,666	1,157
2,662	481	18,210	23,319	3,804	556	29	-
17,528	2,461	14,517	23,295	13,095	3,766	481	-
14,742	1,889	281,020	108,340	26,081	1,822	640	1,164
2,404	361	20,966	19,572	4,532	417	157	471
513	96	5,634	2,448	769	108	35	281
218,041	49,257	842,390	725,037	284,068	42,789	17,306	6,346
149,783	39,528	267,722	388,379	196,979	30,273	14,679	2,813
5,832	918	37,314	51,411	8,172	1,228	60	-
34,273	4,302	33,082	52,241	26,468	7,026	847	-
21,820	3,387	449,727	183,072	41,107	3,009	1,226	2,012
5,457	962	45,279	45,699	9,991	1,073	435	1,034
876	160	9,266	4,235	1,351	180	59	487
2.25	2.23	1.90	2.21	2.23	2.24	2.16	2.07
2.54	2.36	2.59	2.56	2.50	2.44	2.20	2.43
2.19	1.91	2.05	2.20	2.15	2	2.07	-
1.96	1.75	2.28	2.24	2.02	2	1.76	-
1.48	1.79	1.60	1.69	1.58	1.65	1.92	1.73
2.27	2.66	2.16	2.33	2.20	2.57	2.77	2.20
1.71	1.67	1.64	1.73	1.76	1.67	1.69	1.73

第59表 住宅の建て方（8区分）別住宅に住む一般世帯数、

その1 住宅に住む一般世帯数

年次, 地域	総数 1)	一戸建	長屋建	建物全体の階数				
				総数 2)	建物全体の階数			
					1・2階建	3～5	6～10	
平成17年								
横浜市	1,404,039	549,643	30,548	820,349	195,918	318,857	207,811	
鶴見区	109,394	38,040	1,745	69,184	18,531	24,894	18,706	
神奈川区	100,623	32,614	1,594	66,183	19,590	23,774	13,965	
西区	38,894	12,003	562	26,159	3,718	7,042	9,103	
中区	60,292	17,128	1,047	41,842	5,277	10,490	15,079	
南区	83,052	33,645	1,561	47,570	10,956	13,524	15,074	
港南区	83,355	35,164	1,569	46,504	9,501	21,660	12,053	
保土ヶ谷区	81,837	32,620	1,416	47,581	11,618	17,820	12,164	
旭区	93,332	45,101	1,961	46,039	12,031	19,842	7,596	
磯子区	64,116	23,737	1,279	38,948	7,211	17,847	8,955	
金沢区	81,106	33,374	1,755	45,834	11,373	17,630	10,333	
港北区	132,457	42,089	2,312	87,688	27,572	31,654	24,066	
緑区	64,638	21,905	1,249	41,370	10,302	19,495	8,950	
青葉区	106,202	42,648	2,696	60,637	11,663	33,181	13,418	
都筑区	62,221	20,458	4,690	36,949	4,296	15,060	10,575	
戸塚区	95,501	41,422	1,761	52,139	10,758	18,215	16,293	
栄区	45,877	22,211	1,052	22,530	5,153	9,266	4,849	
泉区	53,776	31,240	1,178	21,287	7,454	8,122	3,301	
瀬谷区	47,366	24,244	1,121	21,905	8,914	9,341	3,331	
平成22年								
横浜市	1,543,521	586,377	27,122	926,880	213,013	345,570	249,362	
鶴見区	119,610	40,552	1,439	77,245	19,158	27,862	23,220	
神奈川区	111,523	34,149	1,335	75,709	20,452	25,742	17,114	
西区	47,985	12,162	435	35,257	3,971	7,884	11,944	
中区	67,285	17,867	798	48,382	5,603	10,883	18,026	
南区	90,592	34,799	1,201	54,320	12,043	15,353	18,349	
港南区	89,030	37,447	1,412	50,046	9,965	22,870	13,286	
保土ヶ谷区	88,284	34,997	1,160	51,944	12,794	18,712	13,844	
旭区	99,338	48,423	1,665	49,114	13,132	20,471	8,604	
磯子区	69,107	25,285	1,014	42,691	8,031	18,873	10,510	
金沢区	85,327	35,093	1,591	48,499	11,672	17,999	11,849	
港北区	151,393	45,055	1,828	104,149	30,796	37,652	29,347	
緑区	70,338	24,144	1,160	44,944	10,922	20,216	10,362	
青葉区	116,874	46,744	2,617	67,358	13,211	35,848	15,464	
都筑区	73,106	22,652	4,860	45,452	5,336	16,674	15,225	
戸塚区	106,968	44,449	1,625	60,739	12,715	19,743	19,673	
栄区	49,674	23,538	974	25,133	5,915	10,137	5,337	
泉区	58,132	33,251	1,119	23,686	8,355	9,056	3,856	
瀬谷区	48,955	25,770	889	22,212	8,942	9,595	3,352	

1) 住宅の建て方「不詳」を含む。

2) 建物全体の階数「不詳」を含む。

一般世帯人員及び1世帯当たり人員 - 市、区 (平成17年、22年)

共同住宅							その他
世帯が住んでいる階							
11～14	15階建以上	1・2階	3～5	6～10	11～14	15階以上	
84,492	13,271	401,486	292,749	106,091	16,058	3,965	3,499
6,937	116	35,461	23,625	9,184	908	6	425
6,365	2,489	34,463	21,512	7,769	1,160	1,279	232
4,819	1,477	8,809	9,993	6,033	623	701	170
8,902	2,094	12,902	15,956	10,587	1,817	580	275
7,798	218	20,679	16,683	8,903	1,255	50	276
2,999	291	22,492	18,017	5,282	544	169	118
4,732	1,247	23,509	16,959	5,802	1,166	145	220
6,127	443	23,811	15,844	4,696	1,666	22	231
3,820	1,115	17,758	15,275	4,853	797	265	152
6,107	391	22,697	15,568	6,285	1,209	75	143
4,129	267	50,245	28,073	8,735	600	35	368
2,623	-	21,767	15,719	3,527	357	-	114
2,375	-	30,899	24,458	4,972	308	-	221
6,606	412	13,793	15,565	6,314	1,262	15	124
6,033	840	24,354	18,601	7,642	1,044	498	179
1,391	1,871	11,114	7,912	2,658	721	125	84
2,410	-	12,455	6,523	1,777	532	-	71
319	-	14,278	6,466	1,072	89	-	96
96,886	22,044	443,795	328,786	127,208	19,078	8,008	3,073
6,881	123	38,843	26,917	10,615	862	7	369
7,513	4,888	37,089	24,508	9,866	1,651	2,595	328
6,605	4,853	10,225	12,456	8,639	1,369	2,568	130
11,199	2,671	14,295	18,171	13,083	2,172	661	236
8,346	227	23,377	19,251	10,336	1,304	50	262
2,983	942	23,811	19,408	5,730	684	413	120
5,640	954	25,785	18,241	6,626	1,205	87	181
6,211	695	25,514	16,614	5,087	1,739	159	136
4,080	1,197	19,613	16,596	5,362	836	284	114
6,402	576	23,583	16,527	6,981	1,326	81	143
5,869	485	58,175	33,746	11,342	839	47	355
3,444	-	23,332	16,797	4,287	528	-	88
2,835	-	34,422	26,982	5,542	412	-	143
7,774	443	16,673	18,940	8,476	1,346	17	135
6,380	2,228	28,070	21,153	9,172	1,417	927	146
1,982	1,762	12,518	8,681	3,072	750	112	29
2,419	-	14,016	7,191	1,934	545	-	74
323	-	14,454	6,607	1,058	93	-	84

第59表 住宅の建て方（8区分）別住宅に住む一般世帯数、

その2 住宅に住む一般世帯数の住宅の建て方別割合（%）

年次，地域	総数 1)	一戸建	長屋建	建物全体の階数				
				総数 2)	建物全体の階数			
					1・2階建	3～5	6～10	
平成17年								
横浜市	100.0	39.1	2.2	58.4	14.0	22.7	14.8	
鶴見区	100.0	34.8	1.6	63.2	16.9	22.8	17.1	
神奈川区	100.0	32.4	1.6	65.8	19.5	23.6	13.9	
西区	100.0	30.9	1.4	67.3	9.6	18.1	23.4	
中区	100.0	28.4	1.7	69.4	8.8	17.4	25.0	
南区	100.0	40.5	1.9	57.3	13.2	16.3	18.2	
港南区	100.0	42.2	1.9	55.8	11.4	26.0	14.5	
保土ヶ谷区	100.0	39.9	1.7	58.1	14.2	21.8	14.9	
旭区	100.0	48.3	2.1	49.3	12.9	21.3	8.1	
磯子区	100.0	37.0	2.0	60.7	11.2	27.8	14.0	
金沢区	100.0	41.1	2.2	56.5	14.0	21.7	12.7	
港北区	100.0	31.8	1.7	66.2	20.8	23.9	18.2	
緑区	100.0	33.9	1.9	64.0	15.9	30.2	13.8	
青葉区	100.0	40.2	2.5	57.1	11.0	31.2	12.6	
都筑区	100.0	32.9	7.5	59.4	6.9	24.2	17.0	
戸塚区	100.0	43.4	1.8	54.6	11.3	19.1	17.1	
栄区	100.0	48.4	2.3	49.1	11.2	20.2	10.6	
泉区	100.0	58.1	2.2	39.6	13.9	15.1	6.1	
瀬谷区	100.0	51.2	2.4	46.2	18.8	19.7	7.0	
平成22年								
横浜市	100.0	38.0	1.8	60.0	13.8	22.4	16.2	
鶴見区	100.0	33.9	1.2	64.6	16.0	23.3	19.4	
神奈川区	100.0	30.6	1.2	67.9	18.3	23.1	15.3	
西区	100.0	25.3	0.9	73.5	8.3	16.4	24.9	
中区	100.0	26.6	1.2	71.9	8.3	16.2	26.8	
南区	100.0	38.4	1.3	60.0	13.3	16.9	20.3	
港南区	100.0	42.1	1.6	56.2	11.2	25.7	14.9	
保土ヶ谷区	100.0	39.6	1.3	58.8	14.5	21.2	15.7	
旭区	100.0	48.7	1.7	49.4	13.2	20.6	8.7	
磯子区	100.0	36.6	1.5	61.8	11.6	27.3	15.2	
金沢区	100.0	41.1	1.9	56.8	13.7	21.1	13.9	
港北区	100.0	29.8	1.2	68.8	20.3	24.9	19.4	
緑区	100.0	34.3	1.6	63.9	15.5	28.7	14.7	
青葉区	100.0	40.0	2.2	57.6	11.3	30.7	13.2	
都筑区	100.0	31.0	6.6	62.2	7.3	22.8	20.8	
戸塚区	100.0	41.6	1.5	56.8	11.9	18.5	18.4	
栄区	100.0	47.4	2.0	50.6	11.9	20.4	10.7	
泉区	100.0	57.2	1.9	40.7	14.4	15.6	6.6	
瀬谷区	100.0	52.6	1.8	45.4	18.3	19.6	6.8	

1) 住宅の建て方「不詳」を含む。

2) 建物全体の階数「不詳」を含む。

一般世帯人員及び1世帯当たり人員 - 市、区 (平成17年、22年) (続き)

共同住宅							その他
世帯が住んでいる階							
11～14	15階建以上	1・2階	3～5	6～10	11～14	15階以上	
6.0	0.9	28.6	20.9	7.6	1.1	0.3	0.2
6.3	0.1	32.4	21.6	8.4	0.8	0.0	0.4
6.3	2.5	34.2	21.4	7.7	1.2	1.3	0.2
12.4	3.8	22.6	25.7	15.5	1.6	1.8	0.4
14.8	3.5	21.4	26.5	17.6	3.0	1.0	0.5
9.4	0.3	24.9	20.1	10.7	1.5	0.1	0.3
3.6	0.3	27.0	21.6	6.3	0.7	0.2	0.1
5.8	1.5	28.7	20.7	7.1	1.4	0.2	0.3
6.6	0.5	25.5	17.0	5.0	1.8	0.0	0.2
6.0	1.7	27.7	23.8	7.6	1.2	0.4	0.2
7.5	0.5	28.0	19.2	7.7	1.5	0.1	0.2
3.1	0.2	37.9	21.2	6.6	0.5	0.0	0.3
4.1	-	33.7	24.3	5.5	0.6	-	0.2
2.2	-	29.1	23.0	4.7	0.3	-	0.2
10.6	0.7	22.2	25.0	10.1	2.0	0.0	0.2
6.3	0.9	25.5	19.5	8.0	1.1	0.5	0.2
3.0	4.1	24.2	17.2	5.8	1.6	0.3	0.2
4.5	-	23.2	12.1	3.3	1.0	-	0.1
0.7	-	30.1	13.7	2.3	0.2	-	0.2
6.3	1.4	28.8	21.3	8.2	1.2	0.5	0.2
5.8	0.1	32.5	22.5	8.9	0.7	0.0	0.3
6.7	4.4	33.3	22.0	8.8	1.5	2.3	0.3
13.8	10.1	21.3	26.0	18.0	2.9	5.4	0.3
16.6	4.0	21.2	27.0	19.4	3.2	1.0	0.4
9.2	0.3	25.8	21.3	11.4	1.4	0.1	0.3
3.4	1.1	26.7	21.8	6.4	0.8	0.5	0.1
6.4	1.1	29.2	20.7	7.5	1.4	0.1	0.2
6.3	0.7	25.7	16.7	5.1	1.8	0.2	0.1
5.9	1.7	28.4	24.0	7.8	1.2	0.4	0.2
7.5	0.7	27.6	19.4	8.2	1.6	0.1	0.2
3.9	0.3	38.4	22.3	7.5	0.6	0.0	0.2
4.9	-	33.2	23.9	6.1	0.8	-	0.1
2.4	-	29.5	23.1	4.7	0.4	-	0.1
10.6	0.6	22.8	25.9	11.6	1.8	0.0	0.2
6.0	2.1	26.2	19.8	8.6	1.3	0.9	0.1
4.0	3.5	25.2	17.5	6.2	1.5	0.2	0.1
4.2	-	24.1	12.4	3.3	0.9	-	0.1
0.7	-	29.5	13.5	2.2	0.2	-	0.2

第59表 住宅の建て方（8区分）別住宅に住む一般世帯数、

その3 住宅に住む一般世帯人員

年次, 地域	総数 1)	一戸建	長屋建	建物全体の階数				
				総数 2)	建物全体の階数			
					1・2階建	3～5	6～10	
平成17年								
横浜市	3,454,614	1,582,328	76,086	1,788,659	321,123	729,115	507,651	
鶴見区	255,452	107,943	3,706	142,886	29,553	52,536	44,328	
神奈川区	216,128	90,504	3,459	121,677	27,066	46,984	29,730	
西区	80,823	31,744	1,088	47,604	5,308	13,168	16,793	
中区	127,947	46,287	2,291	78,772	8,113	20,695	28,584	
南区	188,932	91,398	3,111	93,843	16,984	27,398	32,895	
港南区	215,504	101,745	3,921	109,551	16,528	52,690	33,048	
保土ヶ谷区	197,506	92,672	3,019	101,322	17,092	38,521	30,450	
旭区	241,916	130,844	4,761	105,852	21,587	46,526	20,036	
磯子区	157,645	67,404	2,858	87,066	12,099	43,015	21,582	
金沢区	206,077	94,978	4,388	106,389	17,423	43,879	27,972	
港北区	299,784	119,643	5,190	174,185	41,045	64,139	58,225	
緑区	166,145	65,408	3,228	97,252	17,956	48,396	23,562	
青葉区	281,466	128,572	7,827	144,645	20,356	82,773	35,401	
都筑区	173,159	63,845	14,564	94,455	8,226	38,456	28,050	
戸塚区	251,721	121,048	4,314	125,956	19,002	43,177	44,770	
栄区	120,539	63,095	2,624	54,634	9,743	23,246	13,500	
泉区	148,918	93,542	2,940	52,278	15,590	20,538	9,644	
瀬谷区	124,952	71,656	2,797	50,292	17,452	22,978	9,081	
平成22年								
横浜市	3,594,531	1,608,240	68,209	1,911,599	332,903	730,840	580,549	
鶴見区	265,858	109,736	3,059	152,333	29,068	54,016	53,135	
神奈川区	228,766	90,402	2,873	134,806	27,312	47,658	34,556	
西区	92,918	30,452	853	61,344	5,406	13,442	20,660	
中区	136,369	45,883	1,711	88,291	8,538	20,772	33,186	
南区	192,437	90,180	2,326	99,422	17,641	28,471	36,507	
港南区	216,640	101,912	3,481	110,992	16,895	51,314	34,370	
保土ヶ谷区	200,922	94,557	2,447	103,524	17,907	36,974	32,777	
旭区	243,821	133,980	4,013	105,541	22,167	44,722	21,718	
磯子区	159,532	67,835	2,303	89,139	12,644	41,871	24,043	
金沢区	205,897	94,069	3,905	107,648	17,337	41,411	31,169	
港北区	322,590	122,600	4,209	194,996	43,763	70,643	67,173	
緑区	173,101	68,736	3,069	101,103	18,485	46,695	26,139	
青葉区	294,579	134,569	7,638	152,055	21,733	83,376	39,557	
都筑区	196,070	68,057	15,189	112,519	9,848	40,985	39,559	
戸塚区	266,909	124,690	3,842	138,050	20,696	42,515	51,903	
栄区	122,641	63,325	2,363	56,897	10,270	23,177	14,077	
泉区	151,559	94,435	2,780	54,166	16,348	20,696	10,985	
瀬谷区	123,922	72,822	2,148	48,773	16,845	22,102	9,035	

1) 住宅の建て方「不詳」を含む。

2) 建物全体の階数「不詳」を含む。

一般世帯人員及び1世帯当たり人員 - 市、区 (平成17年、22年) (続き)

共 同 住 宅							その他
世帯が住んでいる階							
11～14	15階建以上	1・2階	3～5	6～10	11～14	15階以上	
200,774	29,996	807,774	685,727	248,659	37,769	8,730	7,541
16,166	303	67,619	52,528	20,640	2,086	13	917
12,824	5,073	56,972	44,008	15,770	2,380	2,547	488
9,099	3,236	14,934	18,586	11,284	1,262	1,538	387
17,068	4,312	23,628	30,252	19,919	3,722	1,251	597
16,049	517	37,543	34,718	18,839	2,620	123	580
6,651	634	48,973	45,566	13,558	1,091	363	287
12,277	2,982	43,990	39,538	14,685	2,745	364	493
16,489	1,214	49,928	39,037	12,378	4,453	56	459
8,029	2,341	37,655	36,428	10,740	1,667	576	317
16,120	995	46,823	39,882	16,461	3,044	179	322
10,061	715	90,665	61,595	20,364	1,463	98	766
7,338	-	47,044	39,895	9,351	962	-	257
6,115	-	69,824	61,452	12,570	799	-	422
18,408	1,315	34,217	40,011	16,796	3,388	43	295
16,847	2,160	53,688	47,634	20,616	2,719	1,299	403
3,946	4,199	25,049	20,562	7,040	1,703	280	186
6,506	-	28,658	17,310	4,872	1,438	-	158
781	-	30,564	16,725	2,776	227	-	207
218,041	49,257	842,390	725,037	284,068	42,789	17,306	6,346
15,789	324	70,192	56,907	23,246	1,965	22	720
14,705	10,575	59,078	47,545	19,338	3,417	5,428	677
11,658	10,178	16,299	21,698	15,353	2,626	5,368	266
20,457	5,338	25,490	33,544	23,502	4,343	1,412	481
16,269	529	39,410	36,932	20,345	2,604	126	491
6,291	2,122	49,010	45,802	13,954	1,360	866	240
13,793	2,073	45,094	39,692	15,836	2,693	209	389
15,281	1,651	50,100	38,349	12,550	4,223	317	287
8,225	2,356	38,642	36,907	11,343	1,642	605	250
16,146	1,584	46,275	40,222	17,789	3,169	192	273
12,253	1,164	99,394	69,514	24,207	1,761	120	778
9,784	-	47,993	40,569	11,090	1,451	-	187
7,389	-	72,980	64,188	13,809	1,078	-	296
20,751	1,376	39,889	47,409	21,677	3,495	49	296
16,877	6,059	56,898	51,032	24,219	3,549	2,352	305
5,445	3,928	25,956	20,987	7,924	1,790	240	56
6,137	-	30,049	17,622	5,112	1,383	-	175
791	-	29,641	16,118	2,774	240	-	179

第59表 住宅の建て方（8区分）別住宅に住む一般世帯数、

その4 1世帯当たり人員

年次, 地域	総数 1)	一戸建	長屋建	建物全体の階数				
				総数 2)	建物全体の階数			
					1・2階建	3～5	6～10	
平成17年								
横浜市	2.46	2.88	2.49	2.18	1.64	2.29	2.44	
鶴見区	2.34	2.84	2.12	2.07	1.59	2.11	2.37	
神奈川区	2.15	2.78	2.17	1.84	1.38	1.98	2.13	
西区	2.08	2.64	1.94	1.82	1.43	1.87	1.84	
中区	2.12	2.70	2.19	1.88	1.54	1.97	1.90	
南区	2.27	2.72	1.99	1.97	1.55	2.03	2.18	
港南区	2.59	2.89	2.50	2.36	1.74	2.43	2.74	
保土ヶ谷区	2.41	2.84	2.13	2.13	1.47	2.16	2.50	
旭区	2.59	2.90	2.43	2.30	1.79	2.34	2.64	
磯子区	2.46	2.84	2.23	2.24	1.68	2.41	2.41	
金沢区	2.54	2.85	2.50	2.32	1.53	2.49	2.71	
港北区	2.26	2.84	2.24	1.99	1.49	2.03	2.42	
緑区	2.57	2.99	2.58	2.35	1.74	2.48	2.63	
青葉区	2.65	3.01	2.90	2.39	1.75	2.49	2.64	
都筑区	2.78	3.12	3.11	2.56	1.91	2.55	2.65	
戸塚区	2.64	2.92	2.45	2.42	1.77	2.37	2.75	
栄区	2.63	2.84	2.49	2.42	1.89	2.51	2.78	
泉区	2.77	2.99	2.50	2.46	2.09	2.53	2.92	
瀬谷区	2.64	2.96	2.50	2.30	1.96	2.46	2.73	
平成22年								
横浜市	2.33	2.74	2.51	2.06	1.56	2.11	2.33	
鶴見区	2.22	2.71	2.13	1.97	1.52	1.94	2.29	
神奈川区	2.05	2.65	2.15	1.78	1.34	1.85	2.02	
西区	1.94	2.50	1.96	1.74	1.36	1.70	1.73	
中区	2.03	2.57	2.14	1.82	1.52	1.91	1.84	
南区	2.12	2.59	1.94	1.83	1.46	1.85	1.99	
港南区	2.43	2.72	2.47	2.22	1.70	2.24	2.59	
保土ヶ谷区	2.28	2.70	2.11	1.99	1.40	1.98	2.37	
旭区	2.45	2.77	2.41	2.15	1.69	2.18	2.52	
磯子区	2.31	2.68	2.27	2.09	1.57	2.22	2.29	
金沢区	2.41	2.68	2.45	2.22	1.49	2.30	2.63	
港北区	2.13	2.72	2.30	1.87	1.42	1.88	2.29	
緑区	2.46	2.85	2.65	2.25	1.69	2.31	2.52	
青葉区	2.52	2.88	2.92	2.26	1.65	2.33	2.56	
都筑区	2.68	3.00	3.13	2.48	1.85	2.46	2.60	
戸塚区	2.50	2.81	2.36	2.27	1.63	2.15	2.64	
栄区	2.47	2.69	2.43	2.26	1.74	2.29	2.64	
泉区	2.61	2.84	2.48	2.29	1.96	2.29	2.85	
瀬谷区	2.53	2.83	2.42	2.20	1.88	2.30	2.70	

1) 住宅の建て方「不詳」を含む。

2) 建物全体の階数「不詳」を含む。

一般世帯人員及び1世帯当たり人員 - 市、区 (平成17年、22年) (続き)

共 同 住 宅							その他
世帯が住んでいる階							
11～14	15階建以上	1・2階	3～5	6～10	11～14	15階以上	
2.38	2.26	2.01	2.34	2.34	2.35	2.20	2.16
2.33	2.61	1.91	2.22	2.25	2.30	2.17	2.16
2.01	2.04	1.65	2.05	2.03	2.05	1.99	2.10
1.89	2.19	1.70	1.86	1.87	2.03	2.19	2.28
1.92	2.06	1.83	1.90	1.88	2.05	2.16	2.17
2.06	2.37	1.82	2.08	2.12	2.09	2.46	2.10
2.22	2.18	2.18	2.53	2.57	2.01	2.15	2.43
2.59	2.39	1.87	2.33	2.53	2.35	2.51	2.24
2.69	2.74	2.10	2.46	2.64	2.67	2.55	1.99
2.10	2.10	2.12	2.38	2.21	2.09	2.17	2.09
2.64	2.54	2.06	2.56	2.62	2.52	2.39	2.25
2.44	2.68	1.80	2.19	2.33	2.44	2.80	2.08
2.80	-	2.16	2.54	2.65	2.69	-	2.25
2.57	-	2.26	2.51	2.53	2.59	-	1.91
2.79	3.19	2.48	2.57	2.66	2.68	2.87	2.38
2.79	2.57	2.20	2.56	2.70	2.60	2.61	2.25
2.84	2.24	2.25	2.60	2.65	2.36	2.24	2.21
2.70	-	2.30	2.65	2.74	2.70	-	2.23
2.45	-	2.14	2.59	2.59	2.55	-	2.16
2.25	2.23	1.90	2.21	2.23	2.24	2.16	2.07
2.29	2.63	1.81	2.11	2.19	2.28	3.14	1.95
1.96	2.16	1.59	1.94	1.96	2.07	2.09	2.06
1.77	2.10	1.59	1.74	1.78	1.92	2.09	2.05
1.83	2.00	1.78	1.85	1.80	2.00	2.14	2.04
1.95	2.33	1.69	1.92	1.97	2.00	2.52	1.87
2.11	2.25	2.06	2.36	2.44	1.99	2.10	2.00
2.45	2.17	1.75	2.18	2.39	2.23	2.40	2.15
2.46	2.38	1.96	2.31	2.47	2.43	1.99	2.11
2.02	1.97	1.97	2.22	2.12	1.96	2.13	2.19
2.52	2.75	1.96	2.43	2.55	2.39	2.37	1.91
2.09	2.40	1.71	2.06	2.13	2.10	2.55	2.19
2.84	-	2.06	2.42	2.59	2.75	-	2.13
2.61	-	2.12	2.38	2.49	2.62	-	2.07
2.67	3.11	2.39	2.50	2.56	2.60	2.88	2.19
2.65	2.72	2.03	2.41	2.64	2.50	2.54	2.09
2.75	2.23	2.07	2.42	2.58	2.39	2.14	1.93
2.54	-	2.14	2.45	2.64	2.54	-	2.36
2.45	-	2.05	2.44	2.62	2.58	-	2.13

第60表 延べ面積（14区分）別住宅に住む

その1 平成17年

地 域	総 数	0～19㎡	20～29	30～39	40～49	50～59	60～69
一般世帯数							
横 浜 市	1,404,039	60,129	104,735	113,926	133,993	148,866	162,676
鶴 見 区	109,394	7,372	12,313	10,393	10,734	11,501	13,167
神 奈 川 区	100,623	9,028	13,999	9,179	10,036	10,044	11,170
西 区	38,894	3,126	5,168	3,739	3,599	4,515	5,037
中 区	60,292	3,658	6,334	7,448	5,302	6,398	7,902
南 区	83,052	5,683	7,562	8,009	8,232	9,692	10,303
港 南 区	83,355	1,700	3,908	6,508	10,175	8,076	9,918
保 土 ヶ 谷 区	81,837	3,982	6,913	7,199	7,061	8,337	9,267
旭 区	93,332	2,174	4,109	6,660	11,335	9,283	8,914
磯 子 区	64,116	2,118	3,597	5,357	7,581	9,246	7,404
金 沢 区	81,106	2,927	5,050	5,086	5,708	6,149	7,944
港 北 区	132,457	9,662	16,087	11,507	12,278	13,934	14,721
緑 区	64,638	1,649	3,913	4,813	5,499	9,167	10,652
青 葉 区	106,202	1,934	4,872	6,427	9,634	12,753	11,123
都 筑 区	62,221	588	1,943	3,716	3,663	6,341	7,977
戸 塚 区	95,501	2,261	3,828	6,502	7,889	9,419	11,517
栄 区	45,877	738	1,859	3,302	4,909	3,918	3,990
泉 区	53,776	447	1,290	4,128	5,682	4,671	5,088
瀬 谷 区	47,366	1,082	1,990	3,953	4,676	5,422	6,582
延べ面積別割合(%)							
横 浜 市	100.0	4.3	7.5	8.1	9.5	10.6	11.6
鶴 見 区	100.0	6.7	11.3	9.5	9.8	10.5	12.0
神 奈 川 区	100.0	9.0	13.9	9.1	10.0	10.0	11.1
西 区	100.0	8.0	13.3	9.6	9.3	11.6	13.0
中 区	100.0	6.1	10.5	12.4	8.8	10.6	13.1
南 区	100.0	6.8	9.1	9.6	9.9	11.7	12.4
港 南 区	100.0	2.0	4.7	7.8	12.2	9.7	11.9
保 土 ヶ 谷 区	100.0	4.9	8.4	8.8	8.6	10.2	11.3
旭 区	100.0	2.3	4.4	7.1	12.1	9.9	9.6
磯 子 区	100.0	3.3	5.6	8.4	11.8	14.4	11.5
金 沢 区	100.0	3.6	6.2	6.3	7.0	7.6	9.8
港 北 区	100.0	7.3	12.1	8.7	9.3	10.5	11.1
緑 区	100.0	2.6	6.1	7.4	8.5	14.2	16.5
青 葉 区	100.0	1.8	4.6	6.1	9.1	12.0	10.5
都 筑 区	100.0	0.9	3.1	6.0	5.9	10.2	12.8
戸 塚 区	100.0	2.4	4.0	6.8	8.3	9.9	12.1
栄 区	100.0	1.6	4.1	7.2	10.7	8.5	8.7
泉 区	100.0	0.8	2.4	7.7	10.6	8.7	9.5
瀬 谷 区	100.0	2.3	4.2	8.3	9.9	11.4	13.9

一般世帯数 - 市、区 (平成17年、22年)

70～79	80～89	90～99	100～119	120～149	150～199	200～249	250㎡以上
160,504	114,917	102,660	127,325	105,440	51,147	11,120	6,601
11,644	7,141	7,144	7,336	5,799	3,537	801	512
9,630	5,925	5,626	6,639	5,402	2,957	610	378
3,770	2,590	2,042	2,140	1,710	1,058	248	152
6,380	3,997	3,507	3,615	2,926	1,929	501	395
7,925	5,652	5,588	6,072	4,870	2,635	493	336
10,589	7,463	6,259	8,176	6,734	2,922	627	300
9,507	7,132	6,006	7,059	5,709	2,766	541	358
10,522	9,219	8,421	9,712	8,065	3,757	751	410
7,247	4,543	4,414	5,342	4,228	2,296	459	284
11,332	8,475	6,690	9,509	7,788	3,354	684	410
13,873	8,936	8,350	9,437	7,644	4,453	995	580
7,523	4,339	4,255	5,641	4,459	1,992	480	256
11,304	8,707	7,698	11,773	12,530	5,380	1,328	739
9,934	7,337	4,892	6,293	5,682	2,767	707	381
13,309	10,232	8,113	10,263	7,665	3,397	688	418
4,966	3,750	4,235	6,754	4,946	1,885	407	218
6,618	4,768	5,350	7,036	5,621	2,346	447	284
4,431	4,711	4,070	4,528	3,662	1,716	353	190
11.4	8.2	7.3	9.1	7.5	3.6	0.8	0.5
10.6	6.5	6.5	6.7	5.3	3.2	0.7	0.5
9.6	5.9	5.6	6.6	5.4	2.9	0.6	0.4
9.7	6.7	5.3	5.5	4.4	2.7	0.6	0.4
10.6	6.6	5.8	6.0	4.9	3.2	0.8	0.7
9.5	6.8	6.7	7.3	5.9	3.2	0.6	0.4
12.7	9.0	7.5	9.8	8.1	3.5	0.8	0.4
11.6	8.7	7.3	8.6	7.0	3.4	0.7	0.4
11.3	9.9	9.0	10.4	8.6	4.0	0.8	0.4
11.3	7.1	6.9	8.3	6.6	3.6	0.7	0.4
14.0	10.4	8.2	11.7	9.6	4.1	0.8	0.5
10.5	6.7	6.3	7.1	5.8	3.4	0.8	0.4
11.6	6.7	6.6	8.7	6.9	3.1	0.7	0.4
10.6	8.2	7.2	11.1	11.8	5.1	1.3	0.7
16.0	11.8	7.9	10.1	9.1	4.4	1.1	0.6
13.9	10.7	8.5	10.7	8.0	3.6	0.7	0.4
10.8	8.2	9.2	14.7	10.8	4.1	0.9	0.5
12.3	8.9	9.9	13.1	10.5	4.4	0.8	0.5
9.4	9.9	8.6	9.6	7.7	3.6	0.7	0.4

第60表 延べ面積（14区分）別住宅に住む

その2 平成22年

地 域	総 数 1)	0～19㎡	20～29	30～39	40～49	50～59	60～69
一般世帯数							
横 浜 市	1,543,521	66,153	127,741	119,607	136,149	163,050	173,797
鶴 見 区	119,610	7,181	13,166	9,757	10,712	12,791	14,554
神 奈 川 区	111,523	8,369	14,888	9,918	10,725	11,709	12,746
西 区	47,985	3,252	6,854	4,454	4,236	5,850	5,941
中 区	67,285	3,422	7,692	7,018	6,119	7,954	8,479
南 区	90,592	5,454	9,755	8,238	8,470	10,585	10,493
港 南 区	89,030	2,075	4,594	6,034	10,231	8,480	10,437
保 土 ヶ 谷 区	88,284	4,382	7,267	7,506	6,419	9,317	10,286
旭 区	99,338	2,773	4,969	6,768	10,856	9,412	9,301
磯 子 区	69,107	2,928	4,583	5,526	7,763	9,255	7,339
金 沢 区	85,327	3,099	5,142	4,833	5,496	6,764	8,683
港 北 区	151,393	10,307	20,092	13,851	13,922	16,245	16,435
緑 区	70,338	2,159	5,029	5,207	5,394	9,576	10,983
青 葉 区	116,874	2,904	7,251	7,399	9,796	13,275	11,289
都 筑 区	73,106	1,184	3,767	4,660	4,550	7,306	8,506
戸 塚 区	106,968	3,493	5,416	6,773	8,218	9,664	12,051
栄 区	49,674	1,100	2,613	3,815	4,615	4,567	4,111
泉 区	58,132	852	2,295	4,632	4,803	5,004	5,108
瀬 谷 区	48,955	1,219	2,368	3,218	3,824	5,296	7,055
延べ面積別割合(%)							
横 浜 市	100.0	4.3	8.3	7.7	8.8	10.6	11.3
鶴 見 区	100.0	6.0	11.0	8.2	9.0	10.7	12.2
神 奈 川 区	100.0	7.5	13.3	8.9	9.6	10.5	11.4
西 区	100.0	6.8	14.3	9.3	8.8	12.2	12.4
中 区	100.0	5.1	11.4	10.4	9.1	11.8	12.6
南 区	100.0	6.0	10.8	9.1	9.3	11.7	11.6
港 南 区	100.0	2.3	5.2	6.8	11.5	9.5	11.7
保 土 ヶ 谷 区	100.0	5.0	8.2	8.5	7.3	10.6	11.7
旭 区	100.0	2.8	5.0	6.8	10.9	9.5	9.4
磯 子 区	100.0	4.2	6.6	8.0	11.2	13.4	10.6
金 沢 区	100.0	3.6	6.0	5.7	6.4	7.9	10.2
港 北 区	100.0	6.8	13.3	9.1	9.2	10.7	10.9
緑 区	100.0	3.1	7.1	7.4	7.7	13.6	15.6
青 葉 区	100.0	2.5	6.2	6.3	8.4	11.4	9.7
都 筑 区	100.0	1.6	5.2	6.4	6.2	10.0	11.6
戸 塚 区	100.0	3.3	5.1	6.3	7.7	9.0	11.3
栄 区	100.0	2.2	5.3	7.7	9.3	9.2	8.3
泉 区	100.0	1.5	3.9	8.0	8.3	8.6	8.8
瀬 谷 区	100.0	2.5	4.8	6.6	7.8	10.8	14.4

1) 延べ面積「不詳」を含む。

一般世帯数 - 市、区 (平成17年、22年) (続き)

70～79	80～89	90～99	100～119	120～149	150～199	200～249	250㎡以上
191,340	126,010	119,974	135,860	111,412	51,736	12,927	7,623
14,749	8,573	8,172	8,417	6,325	3,631	977	594
12,334	7,036	6,707	7,334	5,653	2,890	726	484
5,660	3,375	2,484	2,514	1,834	1,066	274	189
8,187	4,669	3,814	3,955	3,180	1,861	533	399
9,536	6,114	6,373	6,585	5,223	2,726	639	384
12,120	7,904	7,263	8,585	7,058	3,051	797	390
11,027	7,561	7,001	7,449	6,040	2,958	664	401
12,080	9,606	9,645	10,095	8,562	3,852	878	536
8,123	4,780	5,236	5,846	4,548	2,323	527	327
12,886	8,638	7,599	9,485	8,109	3,380	783	400
16,412	9,757	9,822	10,460	8,030	4,237	1,113	703
8,167	4,951	5,210	6,115	4,701	2,042	508	295
13,548	9,094	8,917	12,625	12,914	5,489	1,543	817
11,883	8,314	5,956	7,058	6,091	2,700	726	398
15,713	11,962	9,922	10,858	8,094	3,442	856	491
6,079	4,050	4,743	6,546	4,914	1,840	443	237
7,672	4,973	6,291	7,168	6,075	2,387	532	334
5,164	4,653	4,819	4,765	4,061	1,861	408	244
12.4	8.2	7.8	8.8	7.2	3.4	0.8	0.5
12.3	7.2	6.8	7.0	5.3	3.0	0.8	0.5
11.1	6.3	6.0	6.6	5.1	2.6	0.7	0.4
11.8	7.0	5.2	5.2	3.8	2.2	0.6	0.4
12.2	6.9	5.7	5.9	4.7	2.8	0.8	0.6
10.5	6.7	7.0	7.3	5.8	3.0	0.7	0.4
13.6	8.9	8.2	9.6	7.9	3.4	0.9	0.4
12.5	8.6	7.9	8.4	6.8	3.4	0.8	0.5
12.2	9.7	9.7	10.2	8.6	3.9	0.9	0.5
11.8	6.9	7.6	8.5	6.6	3.4	0.8	0.5
15.1	10.1	8.9	11.1	9.5	4.0	0.9	0.5
10.8	6.4	6.5	6.9	5.3	2.8	0.7	0.5
11.6	7.0	7.4	8.7	6.7	2.9	0.7	0.4
11.6	7.8	7.6	10.8	11.0	4.7	1.3	0.7
16.3	11.4	8.1	9.7	8.3	3.7	1.0	0.5
14.7	11.2	9.3	10.2	7.6	3.2	0.8	0.5
12.2	8.2	9.5	13.2	9.9	3.7	0.9	0.5
13.2	8.6	10.8	12.3	10.5	4.1	0.9	0.6
10.5	9.5	9.8	9.7	8.3	3.8	0.8	0.5

第61表 母子世帯及び父子世帯の世帯数及び世帯人員

年次、地域	親族のみ の世帯 1)2)	母 子 世 帯				世帯人員	親族のみ の世帯に 占める割合 (%)
		世 帯 数	6歳未満 親族のいる 一般世帯		18歳未満 親族のいる 一般世帯		
平成17年							
横 浜 市	997,072	16,391	3,439	15,213	42,928	1.6	
鶴 見 区	70,600	1,267	282	1,172	3,370	1.8	
神 奈 川 区	57,816	950	172	880	2,491	1.6	
西 区	21,782	355	58	318	891	1.6	
中 区	35,484	730	168	678	1,843	2.1	
南 区	53,922	1,187	273	1,091	2,992	2.2	
港 南 区	83,605	1,048	206	956	2,686	1.3	
保 土 ヶ 谷 区	64,278	1,023	193	930	2,716	1.6	
旭 区	48,351	1,227	250	1,155	3,253	2.5	
磯 子 区	56,510	829	186	769	2,157	1.5	
金 沢 区	71,782	828	189	775	2,141	1.2	
港 北 区	46,658	1,057	213	970	2,702	2.3	
緑 区	83,013	942	194	888	2,545	1.1	
青 葉 区	44,609	878	179	816	2,250	2.0	
都 筑 区	36,721	669	145	634	1,779	1.8	
戸 塚 区	60,162	1,088	227	1,017	2,898	1.8	
栄 区	75,225	562	113	518	1,496	0.7	
泉 区	36,563	794	163	752	2,151	2.2	
瀬 谷 区	49,991	957	228	894	2,567	1.9	
平成22年							
横 浜 市	1,024,634	18,401	3,302	16,833	47,697	1.8	
鶴 見 区	72,297	1,374	301	1,266	3,605	1.9	
神 奈 川 区	60,460	1,037	197	952	2,661	1.7	
西 区	24,108	412	91	368	1,013	1.7	
中 区	34,758	890	183	802	2,182	2.6	
南 区	52,910	1,326	281	1,222	3,328	2.5	
港 南 区	64,848	1,247	212	1,134	3,214	1.9	
保 土 ヶ 谷 区	57,000	1,117	181	1,023	2,905	2.0	
旭 区	72,456	1,389	235	1,273	3,653	1.9	
磯 子 区	46,691	841	153	773	2,187	1.8	
金 沢 区	60,408	1,021	177	940	2,687	1.7	
港 北 区	87,400	1,230	215	1,120	3,141	1.4	
緑 区	50,608	1,118	197	1,002	2,928	2.2	
青 葉 区	86,738	1,064	157	955	2,714	1.2	
都 筑 区	55,577	717	114	653	1,873	1.3	
戸 塚 区	78,979	1,276	199	1,183	3,379	1.6	
栄 区	37,469	582	107	534	1,522	1.6	
泉 区	45,578	804	139	737	2,122	1.8	
瀬 谷 区	36,349	956	163	896	2,583	2.6	

1) 平成17年までは「親族世帯」。

2) 親族のみの世帯に同居する非親族（住み込みの従業員、家事手伝いなど）がいる場合は、平成17年までは「親族世帯」に含まれており、平成22年では「非親族を含む世帯」に含まれている。

－ 市、区（平成17年、22年）

父 子 世 帯				
世 帯 数			世帯人員	親族のみ の世帯に 占める割合 (%)
	6歳未満 親族のいる 一般世帯	18歳未満 親族のいる 一般世帯		
2,360	222	2,046	6,044	0.2
204	11	173	527	0.3
146	14	121	374	0.3
58	6	50	150	0.3
110	14	95	277	0.3
148	25	132	377	0.3
156	13	143	402	0.2
158	11	136	414	0.2
151	12	131	393	0.3
113	7	93	290	0.2
124	13	110	313	0.2
160	17	136	389	0.3
147	15	130	377	0.2
136	11	121	354	0.3
128	7	108	328	0.3
152	17	130	379	0.3
64	5	52	161	0.1
99	11	88	265	0.3
106	13	97	274	0.2
2,742	342	2,404	6,891	0.3
228	32	191	582	0.3
153	22	128	381	0.3
77	13	73	203	0.3
187	45	179	451	0.5
222	39	204	539	0.4
182	19	150	450	0.3
138	14	118	348	0.2
157	15	140	404	0.2
126	18	107	328	0.3
138	13	119	361	0.2
208	21	177	496	0.2
144	18	128	361	0.3
202	32	180	510	0.2
134	8	116	330	0.2
165	15	147	428	0.2
83	7	78	209	0.2
104	5	92	263	0.2
94	6	77	247	0.3

第62表 親との同居・非同居(2区分)、就業・非就業、

年 齢、 就 業 ・ 非 就 業	総 数			総 数 1)
	総 数 1)	同居して いない 2)	同居している 3)	
総 数 4)	3,688,773	2,507,093	1,171,314	1,849,767
0 ～ 4 歳	157,888	450	157,353	81,033
5 ～ 9	161,292	566	160,673	82,355
10 ～ 14	167,082	1,171	165,886	85,194
15 ～ 19	168,162	14,383	153,768	87,361
20 ～ 24	197,155	66,274	130,870	104,390
25 ～ 29	225,350	130,355	94,986	116,612
30 ～ 34	261,838	193,801	68,033	134,465
35 ～ 39	320,659	256,773	63,883	163,731
40 ～ 44	305,224	254,958	50,257	158,174
45 ～ 49	260,186	221,383	38,802	136,281
50 ～ 54	213,224	183,528	29,695	109,392
55 ～ 59	223,587	198,320	25,262	113,486
60 ～ 64	265,000	244,404	20,587	131,567
65 歳 以上	736,216	724,916	11,259	328,319
就 業 者	1,703,382	1,309,894	393,445	1,015,636
15 歳 未 満	8	-	8	4
15 ～ 19 歳	25,286	4,438	20,846	12,701
20 ～ 24	108,674	35,664	73,005	54,738
25 ～ 29	159,010	84,086	74,917	86,593
30 ～ 34	177,464	124,356	53,105	106,346
35 ～ 39	216,279	167,553	48,723	134,659
40 ～ 44	216,147	178,402	37,738	132,532
45 ～ 49	193,729	164,496	29,232	115,715
50 ～ 54	158,723	136,629	22,093	93,823
55 ～ 59	155,345	137,375	17,965	94,969
60 ～ 64	147,840	136,098	11,737	92,252
65 歳 以上	144,877	140,797	4,076	91,304
非 就 業 者	1,668,705	918,053	750,434	651,418
15 歳 未 満	486,253	2,187	483,903	248,577
15 ～ 19 歳	135,850	8,254	127,587	70,676
20 ～ 24	70,479	17,436	53,038	38,850
25 ～ 29	36,311	19,945	16,364	11,672
30 ～ 34	53,682	41,335	12,346	9,159
35 ～ 39	73,334	60,798	12,536	10,030
40 ～ 44	62,132	52,083	10,048	9,059
45 ～ 49	46,454	38,782	7,672	7,995
50 ～ 54	41,318	35,015	6,303	7,417
55 ～ 59	55,130	48,756	6,374	10,515
60 ～ 64	100,833	92,924	7,905	30,254
65 歳 以上	506,929	500,538	6,358	197,214

- 1) 同居しているか否か判定できない者を含む。
- 2) 「単独世帯」、「夫婦のみの世帯」、「施設等の世帯」の世帯員も含む。
- 3) 本人からみて、親又は配偶者の親がいると判定できる者に限る。
- 4) 労働力状態「不詳」を含む。

年齢（5歳階級）、男女別人口 - 市（平成22年）

男		女		
同居して いない 2)	同居している 3)	総 数 1)	同居して いない 2)	同居している 3)
1,234,654	608,966	1,839,006	1,272,439	562,348
247	80,745	76,855	203	76,608
308	82,021	78,937	258	78,652
602	84,582	81,888	569	81,304
9,001	78,353	80,801	5,382	75,415
38,070	66,317	92,765	28,204	64,553
68,760	47,846	108,738	61,595	47,140
97,939	36,524	127,373	95,862	31,509
128,378	35,353	156,928	128,395	28,530
130,129	28,039	147,050	124,829	22,218
114,885	21,396	123,905	106,498	17,406
93,232	16,160	103,832	90,296	13,535
99,748	13,735	110,101	98,572	11,527
120,390	11,168	133,433	124,014	9,419
321,581	6,727	407,897	403,335	4,532
803,568	212,043	687,746	506,326	181,402
-	4	4	-	4
2,772	9,927	12,585	1,666	10,919
20,248	34,489	53,936	15,416	38,516
49,649	36,938	72,417	34,437	37,979
77,480	28,864	71,118	46,876	24,241
106,807	27,852	81,620	60,746	20,871
110,547	21,981	83,615	67,855	15,757
98,693	17,022	78,014	65,803	12,210
80,766	13,057	64,900	55,863	9,036
83,792	11,174	60,376	53,583	6,791
84,454	7,793	55,588	51,644	3,944
88,360	2,942	53,573	52,437	1,134
269,850	381,472	1,017,287	648,203	368,962
1,157	247,343	237,676	1,030	236,560
5,079	65,592	65,174	3,175	61,995
9,541	29,307	31,629	7,895	23,731
2,822	8,850	24,639	17,123	7,514
2,983	6,176	44,523	38,352	6,170
4,065	5,965	63,304	56,733	6,571
4,544	4,514	53,073	47,539	5,534
4,764	3,231	38,459	34,018	4,441
5,133	2,284	33,901	29,882	4,019
8,522	1,993	44,615	40,234	4,381
27,369	2,881	70,579	65,555	5,024
193,871	3,336	309,715	306,667	3,022

第63表 年齢（5歳階級）、男女別高齢単身世帯数

年次，地域	一般世帯	高 齢						
		総 数	一般世帯に 占める割合 (%)	男				
				総 数	65～69	70～74	75～79	80～84
平成17年								
横 浜 市	1,443,350	97,621	6.8	30,536	10,256	8,058	6,172	3,506
鶴 見 区	114,872	8,201	7.1	3,049	1,227	787	531	274
神 奈 川 区	103,524	7,350	7.1	2,229	767	597	439	257
西 区	40,033	3,751	9.4	1,328	375	364	297	167
中 区	62,099	6,186	10.0	2,311	796	684	457	215
南 区	84,399	8,483	10.1	2,984	1,025	811	589	341
港 南 区	84,899	5,377	6.3	1,506	559	374	318	153
保 土 ヶ 谷 区	83,855	6,640	7.9	2,163	660	561	474	289
旭 区	95,369	7,310	7.7	2,336	723	638	492	284
磯 子 区	66,032	5,880	8.9	1,667	554	411	352	213
金 沢 区	82,651	5,666	6.9	1,722	492	427	381	244
港 北 区	136,374	7,315	5.4	1,999	693	482	382	226
緑 区	65,785	3,542	5.4	1,067	360	283	208	111
青 葉 区	110,130	4,753	4.3	1,246	374	324	251	164
都 筑 区	64,392	2,330	3.6	603	211	153	123	78
戸 塚 区	99,501	5,656	5.7	1,586	527	431	304	187
栄 区	46,755	2,965	6.3	900	305	250	179	99
泉 区	54,542	3,083	5.7	930	302	243	194	103
瀬 谷 区	48,138	3,133	6.5	910	306	238	201	101
平成22年								
横 浜 市	1,573,882	132,016	8.4	42,313	15,321	10,564	7,828	5,200
鶴 見 区	124,102	10,846	8.7	4,270	1,840	1,058	665	419
神 奈 川 区	113,317	9,796	8.6	3,177	1,171	784	605	374
西 区	49,036	4,328	8.8	1,471	543	364	280	179
中 区	68,559	7,092	10.3	2,601	998	668	514	269
南 区	92,226	10,866	11.8	3,982	1,411	1,025	769	461
港 南 区	90,043	7,993	8.9	2,427	854	645	431	307
保 土 ヶ 谷 区	89,943	8,495	9.4	2,657	908	665	522	363
旭 区	100,673	9,828	9.8	2,875	930	710	560	406
磯 子 区	71,115	7,823	11.0	2,287	805	546	415	300
金 沢 区	86,716	7,451	8.6	2,242	815	516	399	305
港 北 区	154,401	10,326	6.7	3,197	1,254	761	551	370
緑 区	71,014	5,008	7.1	1,527	510	386	292	213
青 葉 区	120,020	6,971	5.8	1,961	679	472	386	237
都 筑 区	74,792	3,736	5.0	1,114	390	275	201	152
戸 塚 区	109,678	8,190	7.5	2,461	843	635	458	316
栄 区	50,157	4,328	8.6	1,352	453	368	247	171
泉 区	58,664	4,602	7.8	1,386	477	357	272	171
瀬 谷 区	49,426	4,337	8.8	1,326	440	329	261	187

(75歳以上特掲) 一 市、区 (平成17年、22年)

単 身		世 帯						
		女						
85歳以上	(再掲) 75歳以上	総 数	65～69	70～74	75～79	80～84	85歳以上	(再掲) 75歳以上
2,544	12,222	67,085	14,801	17,318	16,531	11,402	7,033	34,966
230	1,035	5,152	1,101	1,272	1,230	946	603	2,779
169	865	5,121	1,012	1,265	1,309	910	625	2,844
125	589	2,423	479	588	613	458	285	1,356
159	831	3,875	723	1,024	1,006	685	437	2,128
218	1,148	5,499	1,187	1,445	1,343	920	604	2,867
102	573	3,871	958	1,041	964	560	348	1,872
179	942	4,477	1,025	1,204	1,129	719	400	2,248
199	975	4,974	1,123	1,267	1,290	837	457	2,584
137	702	4,213	950	1,126	998	698	441	2,137
178	803	3,944	809	1,035	954	710	436	2,100
216	824	5,316	1,105	1,287	1,320	981	623	2,924
105	424	2,475	553	654	602	412	254	1,268
133	548	3,507	814	840	865	599	389	1,853
38	239	1,727	399	427	424	298	179	901
137	628	4,070	958	1,099	983	657	373	2,013
67	345	2,065	517	555	467	351	175	993
88	385	2,153	558	600	492	292	211	995
64	366	2,223	530	589	542	369	193	1,104
3,400	16,428	89,703	17,935	19,538	21,708	17,749	12,773	52,230
288	1,372	6,576	1,403	1,397	1,521	1,266	989	3,776
243	1,222	6,619	1,241	1,361	1,583	1,427	1,007	4,017
105	564	2,857	555	574	657	592	479	1,728
152	935	4,491	845	855	1,107	964	720	2,791
316	1,546	6,884	1,325	1,508	1,680	1,367	1,004	4,051
190	928	5,566	1,180	1,258	1,374	1,064	690	3,128
199	1,084	5,838	1,133	1,287	1,447	1,176	795	3,418
269	1,235	6,953	1,346	1,543	1,698	1,410	956	4,064
221	936	5,536	1,052	1,224	1,382	1,090	788	3,260
207	911	5,209	937	1,101	1,303	1,031	837	3,171
261	1,182	7,129	1,387	1,508	1,631	1,455	1,148	4,234
126	631	3,481	762	775	852	647	445	1,944
187	810	5,010	1,021	1,058	1,141	1,025	765	2,931
96	449	2,622	575	581	640	496	330	1,466
209	983	5,729	1,238	1,333	1,410	1,062	686	3,158
113	531	2,976	652	693	730	530	371	1,631
109	552	3,216	686	771	818	571	370	1,759
109	557	3,011	597	711	734	576	393	1,703

第64表 住居の種類・住宅の所有の関係（6区分）、

その1 総数、住宅の所有の関係別割合（%）

地 域	総 数							
	高齢単身 世 帯	住 宅 に 住 む 高 齢 単 身 世 帯						間借り
		総 数	主 持 家	公 営 ・ 都 市 機 構 公 社 の 借 家	民 営 の 借 家	給 与 住 宅		
平成17年								
横 浜 市	97,621	96,617	94,454	58,973	13,998	21,098	385	2,163
鶴 見 区	8,201	8,112	7,863	4,905	303	2,612	43	249
神 奈 川 区	7,350	7,273	7,102	4,397	863	1,816	26	171
西 区	3,751	3,724	3,618	2,265	234	1,097	22	106
中 区	6,186	6,053	5,937	3,037	778	2,019	103	116
南 区	8,483	8,419	8,186	4,826	693	2,647	20	233
港 南 区	5,377	5,334	5,224	3,417	962	829	16	110
保 土 ヶ 谷 区	6,640	6,583	6,481	3,637	1,435	1,394	15	102
旭 区	7,310	7,219	7,102	4,310	1,730	1,034	28	117
磯 子 区	5,880	5,848	5,731	3,565	1,011	1,138	17	117
金 沢 区	5,666	5,633	5,505	3,741	858	897	9	128
港 北 区	7,315	7,251	7,067	5,205	326	1,516	20	184
緑 区	3,542	3,509	3,458	1,904	897	649	8	51
青 葉 区	4,753	4,689	4,574	3,425	306	829	14	115
都 筑 区	2,330	2,269	2,207	1,327	549	323	8	62
戸 塚 区	5,656	5,594	5,492	3,799	856	818	19	102
栄 区	2,965	2,942	2,887	1,775	625	483	4	55
泉 区	3,083	3,058	2,970	1,860	695	408	7	88
瀬 谷 区	3,133	3,107	3,050	1,578	877	589	6	57
平成22年								
横 浜 市	132,016	131,238	127,897	78,573	18,487	30,221	616	3,341
鶴 見 区	10,846	10,727	10,334	6,118	432	3,711	73	393
神 奈 川 区	9,796	9,752	9,510	5,536	1,228	2,684	62	242
西 区	4,328	4,316	4,177	2,553	217	1,383	24	139
中 区	7,092	7,056	6,904	3,638	808	2,352	106	152
南 区	10,866	10,825	10,543	5,879	1,122	3,512	30	282
港 南 区	7,993	7,957	7,787	5,129	1,417	1,206	35	170
保 土 ヶ 谷 区	8,495	8,441	8,259	4,691	1,909	1,634	25	182
旭 区	9,828	9,765	9,567	5,923	2,163	1,453	28	198
磯 子 区	7,823	7,792	7,613	4,618	1,307	1,659	29	179
金 沢 区	7,451	7,427	7,255	4,935	976	1,318	26	172
港 北 区	10,326	10,266	10,009	6,762	502	2,695	50	257
緑 区	5,008	4,982	4,857	2,816	1,118	906	17	125
青 葉 区	6,971	6,884	6,714	4,816	433	1,446	19	170
都 筑 区	3,736	3,709	3,592	2,195	637	735	25	117
戸 塚 区	8,190	8,131	7,970	5,395	1,218	1,319	38	161
栄 区	4,328	4,320	4,172	2,616	879	662	15	148
泉 区	4,602	4,568	4,423	2,706	1,045	664	8	145
瀬 谷 区	4,337	4,320	4,211	2,247	1,076	882	6	109

男女別高齢単身世帯数 - 市、区 (平成17年、22年)

住宅以外 に住む 高齢単身 世帯	住宅の所有の関係別割合 (%)						
	総数	住宅に住む高齢単身世帯					間借り
		総数	持ち家	公営・ 都市機構 公社の借家	民営の借家	給与住宅	
1,004	100.0	97.8	61.0	14.5	21.8	0.4	2.2
89	100.0	96.9	60.5	3.7	32.2	0.5	3.1
77	100.0	97.6	60.5	11.9	25.0	0.4	2.4
27	100.0	97.2	60.8	6.3	29.5	0.6	2.8
133	100.0	98.1	50.2	12.9	33.4	1.7	1.9
64	100.0	97.2	57.3	8.2	31.4	0.2	2.8
43	100.0	97.9	64.1	18.0	15.5	0.3	2.1
57	100.0	98.5	55.2	21.8	21.2	0.2	1.5
91	100.0	98.4	59.7	24.0	14.3	0.4	1.6
32	100.0	98.0	61.0	17.3	19.5	0.3	2.0
33	100.0	97.7	66.4	15.2	15.9	0.2	2.3
64	100.0	97.5	71.8	4.5	20.9	0.3	2.5
33	100.0	98.5	54.3	25.6	18.5	0.2	1.5
64	100.0	97.5	73.0	6.5	17.7	0.3	2.5
61	100.0	97.3	58.5	24.2	14.2	0.4	2.7
62	100.0	98.2	67.9	15.3	14.6	0.3	1.8
23	100.0	98.1	60.3	21.2	16.4	0.1	1.9
25	100.0	97.1	60.8	22.7	13.3	0.2	2.9
26	100.0	98.2	50.8	28.2	19.0	0.2	1.8
778	100.0	97.5	59.9	14.1	23.0	0.5	2.5
119	100.0	96.3	57.0	4.0	34.6	0.7	3.7
44	100.0	97.5	56.8	12.6	27.5	0.6	2.5
12	100.0	96.8	59.2	5.0	32.0	0.6	3.2
36	100.0	97.8	51.6	11.5	33.3	1.5	2.2
41	100.0	97.4	54.3	10.4	32.4	0.3	2.6
36	100.0	97.9	64.5	17.8	15.2	0.4	2.1
54	100.0	97.8	55.6	22.6	19.4	0.3	2.2
63	100.0	98.0	60.7	22.2	14.9	0.3	2.0
31	100.0	97.7	59.3	16.8	21.3	0.4	2.3
24	100.0	97.7	66.4	13.1	17.7	0.4	2.3
60	100.0	97.5	65.9	4.9	26.3	0.5	2.5
26	100.0	97.5	56.5	22.4	18.2	0.3	2.5
87	100.0	97.5	70.0	6.3	21.0	0.3	2.5
27	100.0	96.8	59.2	17.2	19.8	0.7	3.2
59	100.0	98.0	66.4	15.0	16.2	0.5	2.0
8	100.0	96.6	60.6	20.3	15.3	0.3	3.4
34	100.0	96.8	59.2	22.9	14.5	0.2	3.2
17	100.0	97.5	52.0	24.9	20.4	0.1	2.5

第64表 住居の種類・住宅の所有の関係（6区分）、

その2 男, 女

地 域	男								
	高齢単身 世 帯	住 宅 に 住 む 高 齢 単 身 世 帯						間借り	住宅以外 に住む 高齢単身 世 帯
		総 数	主 世 帯			給与住宅			
総 数	持ち家		公 営 ・ 都 市 機 構 公 社 の 借	民 営 の 借 家					
平成17年									
横 浜 市	30,536	29,970	29,229	14,738	4,165	10,117	209	741	566
鶴 見 区	3,049	3,003	2,894	1,312	116	1,441	25	109	46
神 奈 川 区	2,229	2,193	2,130	989	298	830	13	63	36
西 区	1,328	1,312	1,261	623	63	563	12	51	16
中 区	2,311	2,200	2,159	715	331	1,055	58	41	111
南 区	2,984	2,954	2,865	1,243	277	1,336	9	89	30
港 南 区	1,506	1,479	1,454	818	255	376	5	25	27
保 土 ヶ 谷 区	2,163	2,131	2,103	1,015	382	699	7	28	32
旭 区	2,336	2,303	2,274	1,198	517	539	20	29	33
磯 子 区	1,667	1,646	1,608	855	277	465	11	38	21
金 沢 区	1,722	1,706	1,666	988	265	407	6	40	16
港 北 区	1,999	1,965	1,906	1,130	84	680	12	59	34
緑 区	1,067	1,050	1,038	480	229	324	5	12	17
青 葉 区	1,246	1,208	1,173	785	88	296	4	35	38
都 筑 区	603	576	562	284	131	144	3	14	27
戸 塚 区	1,586	1,547	1,516	942	223	341	10	31	39
栄 区	900	887	867	448	205	211	3	20	13
泉 区	930	915	884	518	201	162	3	31	15
瀬 谷 区	910	895	869	395	223	248	3	26	15
平成22年									
横 浜 市	42,313	41,870	40,812	19,259	5,549	15,645	359	1,058	443
鶴 見 区	4,270	4,199	4,028	1,631	178	2,185	34	171	71
神 奈 川 区	3,177	3,155	3,077	1,272	415	1,354	36	78	22
西 区	1,471	1,467	1,414	614	70	719	11	53	4
中 区	2,601	2,584	2,518	855	300	1,303	60	66	17
南 区	3,982	3,962	3,858	1,497	432	1,909	20	104	20
港 南 区	2,427	2,412	2,369	1,291	436	615	27	43	15
保 土 ヶ 谷 区	2,657	2,617	2,550	1,200	498	838	14	67	40
旭 区	2,875	2,840	2,794	1,475	590	713	16	46	35
磯 子 区	2,287	2,267	2,205	1,052	350	787	16	62	20
金 沢 区	2,242	2,231	2,177	1,215	332	615	15	54	11
港 北 区	3,197	3,163	3,090	1,515	141	1,405	29	73	34
緑 区	1,527	1,518	1,479	700	282	485	12	39	9
青 葉 区	1,961	1,901	1,864	1,057	139	664	4	37	60
都 筑 区	1,114	1,100	1,077	567	166	330	14	23	14
戸 塚 区	2,461	2,423	2,379	1,357	333	661	28	44	38
栄 区	1,352	1,350	1,321	668	299	341	13	29	2
泉 区	1,386	1,366	1,325	696	328	295	6	41	20
瀬 谷 区	1,326	1,315	1,287	597	260	426	4	28	11

男女別高齢単身世帯数 - 市、区（平成17年、22年）（続き）

女								
高齢単身世帯	住宅に住む高齢単身世帯							住宅以外に住む高齢単身世帯
	総数	主世帯					間借り	
		総数	持ち家	公営・都市機構 公社の借家	民営の借家	給与住宅		
67,085	66,647	65,225	44,235	9,833	10,981	176	1,422	438
5,152	5,109	4,969	3,593	187	1,171	18	140	43
5,121	5,080	4,972	3,408	565	986	13	108	41
2,423	2,412	2,357	1,642	171	534	10	55	11
3,875	3,853	3,778	2,322	447	964	45	75	22
5,499	5,465	5,321	3,583	416	1,311	11	144	34
3,871	3,855	3,770	2,599	707	453	11	85	16
4,477	4,452	4,378	2,622	1,053	695	8	74	25
4,974	4,916	4,828	3,112	1,213	495	8	88	58
4,213	4,202	4,123	2,710	734	673	6	79	11
3,944	3,927	3,839	2,753	593	490	3	88	17
5,316	5,286	5,161	4,075	242	836	8	125	30
2,475	2,459	2,420	1,424	668	325	3	39	16
3,507	3,481	3,401	2,640	218	533	10	80	26
1,727	1,693	1,645	1,043	418	179	5	48	34
4,070	4,047	3,976	2,857	633	477	9	71	23
2,065	2,055	2,020	1,327	420	272	1	35	10
2,153	2,143	2,086	1,342	494	246	4	57	10
2,223	2,212	2,181	1,183	654	341	3	31	11
89,703	89,368	87,085	59,314	12,938	14,576	257	2,283	335
6,576	6,528	6,306	4,487	254	1,526	39	222	48
6,619	6,597	6,433	4,264	813	1,330	26	164	22
2,857	2,849	2,763	1,939	147	664	13	86	8
4,491	4,472	4,386	2,783	508	1,049	46	86	19
6,884	6,863	6,685	4,382	690	1,603	10	178	21
5,566	5,545	5,418	3,838	981	591	8	127	21
5,838	5,824	5,709	3,491	1,411	796	11	115	14
6,953	6,925	6,773	4,448	1,573	740	12	152	28
5,536	5,525	5,408	3,566	957	872	13	117	11
5,209	5,196	5,078	3,720	644	703	11	118	13
7,129	7,103	6,919	5,247	361	1,290	21	184	26
3,481	3,464	3,378	2,116	836	421	5	86	17
5,010	4,983	4,850	3,759	294	782	15	133	27
2,622	2,609	2,515	1,628	471	405	11	94	13
5,729	5,708	5,591	4,038	885	658	10	117	21
2,976	2,970	2,851	1,948	580	321	2	119	6
3,216	3,202	3,098	2,010	717	369	2	104	14
3,011	3,005	2,924	1,650	816	456	2	81	6

第65表 夫の年齢（2区分）、妻の年齢（2区分）別高齢夫婦

年次，地域	親族のみ の世帯 1)2)	高 齢 夫 婦				
		総 数	親族のみ の世帯に 占める割合 (%)	夫が65～74歳		
				総 数	妻が 60～64歳	65歳以上
平成17年						
横 浜 市	997,072	124,331	12.5	77,844	25,126	52,718
鶴 見 区	70,600	7,461	10.6	4,426	1,292	3,134
神 奈 川 区	57,816	7,111	12.3	3,980	1,186	2,794
西 区	21,782	2,739	12.6	1,459	399	1,060
中 区	35,484	4,474	12.6	2,487	679	1,808
南 区	53,922	7,608	14.1	4,475	1,332	3,143
港 南 区	64,278	8,866	13.8	5,893	1,945	3,948
保 土 ヶ 谷 区	56,510	7,807	13.8	4,826	1,473	3,353
旭 区	71,782	10,952	15.3	6,957	2,212	4,745
磯 子 区	46,658	6,603	14.2	3,945	1,170	2,775
金 沢 区	60,162	8,351	13.9	5,170	1,705	3,465
港 北 区	83,605	9,379	11.2	5,502	1,843	3,659
緑 区	48,351	5,560	11.5	3,758	1,242	2,516
青 葉 区	83,013	8,090	9.7	5,154	1,930	3,224
都 筑 塚 区	49,991	3,669	7.3	2,567	891	1,676
戸 塚 区	75,225	9,591	12.7	6,407	2,123	4,284
栄 区	36,563	5,485	15.0	3,721	1,389	2,332
泉 区	44,609	5,706	12.8	3,915	1,295	2,620
瀬 谷 区	36,721	4,879	13.3	3,202	1,020	2,182
平成22年						
横 浜 市	1,024,634	151,036	14.7	85,926	24,559	61,367
鶴 見 区	72,297	8,624	11.9	4,788	1,341	3,447
神 奈 川 区	60,460	8,055	13.3	4,279	1,184	3,095
西 区	24,108	3,047	12.6	1,485	423	1,062
中 区	34,758	4,679	13.5	2,291	665	1,626
南 区	52,910	8,116	15.3	4,294	1,117	3,177
港 南 区	64,848	11,307	17.4	6,516	1,847	4,669
保 土 ヶ 谷 区	57,000	9,083	15.9	4,981	1,289	3,692
旭 区	72,456	13,076	18.0	7,431	2,020	5,411
磯 子 区	46,691	7,723	16.5	4,106	1,187	2,919
金 沢 区	60,408	10,199	16.9	5,758	1,688	4,070
港 北 区	87,400	11,038	12.6	6,073	1,799	4,274
緑 区	50,608	7,237	14.3	4,439	1,275	3,164
青 葉 区	86,738	11,090	12.8	6,640	2,127	4,513
都 筑 塚 区	55,577	5,228	9.4	3,255	963	2,292
戸 塚 区	78,979	11,890	15.1	7,057	2,084	4,973
栄 区	37,469	7,437	19.8	4,615	1,344	3,271
泉 区	45,578	7,378	16.2	4,507	1,271	3,236
瀬 谷 区	36,349	5,829	16.0	3,411	935	2,476

1) 平成17年は「親族世帯」。

2) 親族のみの世帯に同居する非親族（住み込みの従業員、家事手伝いなど）がいる場合は、平成17年は「親族世帯」に含まれており、平成22年では「非親族を含む世帯」に含まれている。

世帯数 - 市、区 (平成17年、22年)

世 帯			
総 数	夫が75歳以上		(再掲) 夫・妻とも に75歳以上
	妻が 60～64歳	65歳以上	
46,487	572	45,915	24,282
3,035	34	3,001	1,692
3,131	35	3,096	1,756
1,280	16	1,264	719
1,987	42	1,945	1,105
3,133	45	3,088	1,723
2,973	32	2,941	1,443
2,981	28	2,953	1,583
3,995	56	3,939	2,094
2,658	42	2,616	1,378
3,181	35	3,146	1,690
3,877	42	3,835	2,062
1,802	24	1,778	888
2,936	40	2,896	1,458
1,102	16	1,086	547
3,184	34	3,150	1,530
1,764	17	1,747	866
1,791	12	1,779	880
1,677	22	1,655	868
65,110	567	64,543	38,320
3,836	38	3,798	2,334
3,776	34	3,742	2,396
1,562	21	1,541	1,008
2,388	38	2,350	1,500
3,822	37	3,785	2,351
4,791	31	4,760	2,710
4,102	31	4,071	2,510
5,645	44	5,601	3,369
3,617	30	3,587	2,137
4,441	44	4,397	2,631
4,965	35	4,930	2,968
2,798	30	2,768	1,616
4,450	28	4,422	2,472
1,973	14	1,959	1,098
4,833	43	4,790	2,723
2,822	30	2,792	1,512
2,871	18	2,853	1,593
2,418	21	2,397	1,392

第66表 住居の種類・住宅の所有の関係（6区分）別

年次, 地域	高 齢 夫 婦 世 帯 数							
	総 数	住 宅 に 住 む 高 齢 夫 婦 世 帯						
		総 数	主 世 帯					間借り
	総 数	持ち家	公 営 ・ 都 市 機 構 公 社 の 借 家	民 営 の 借 家	給 与 住 宅			
平成17年								
横 浜 市	124,331	124,019	123,268	104,121	11,047	7,768	332	751
鶴 見 区	7,461	7,444	7,370	6,316	194	826	34	74
神 奈 川 区	7,111	7,094	7,041	5,821	648	543	29	53
西 区	2,739	2,731	2,701	2,345	122	217	17	30
中 区	4,474	4,451	4,427	3,362	473	542	50	24
南 区	7,608	7,597	7,532	6,348	415	751	18	65
港 南 区	8,866	8,856	8,815	7,704	733	364	14	41
保 土 ヶ 谷 区	7,807	7,787	7,748	6,070	1,215	443	20	39
旭 区	10,952	10,922	10,873	8,945	1,388	521	19	49
磯 子 区	6,603	6,573	6,537	5,293	817	409	18	36
金 沢 区	8,351	8,335	8,282	7,356	589	323	14	53
港 北 区	9,379	9,363	9,297	8,301	292	676	28	66
緑 区	5,560	5,544	5,513	4,394	856	254	9	31
青 葉 区	8,090	8,064	8,027	7,277	221	507	22	37
都 筑 区	3,669	3,648	3,618	2,936	410	255	17	30
戸 塚 区	9,591	9,565	9,520	8,253	850	404	13	45
栄 区	5,485	5,481	5,463	4,672	542	245	4	18
泉 区	5,706	5,695	5,670	4,980	436	250	4	25
瀬 谷 区	4,879	4,869	4,834	3,748	846	238	2	35
平成22年								
横 浜 市	151,036	150,529	149,417	128,138	12,354	8,550	375	1,112
鶴 見 区	8,624	8,606	8,495	7,359	207	884	45	111
神 奈 川 区	8,055	8,041	7,968	6,618	758	566	26	73
西 区	3,047	3,038	3,008	2,668	96	228	16	30
中 区	4,679	4,632	4,599	3,668	457	419	55	33
南 区	8,116	8,106	8,017	6,844	457	699	17	89
港 南 区	11,307	11,301	11,242	9,790	891	535	26	59
保 土 ヶ 谷 区	9,083	8,971	8,913	7,132	1,311	447	23	58
旭 区	13,076	13,017	12,943	10,940	1,523	467	13	74
磯 子 区	7,723	7,701	7,658	6,318	891	431	18	43
金 沢 区	10,199	10,190	10,134	9,103	655	369	7	56
港 北 区	11,038	11,015	10,946	9,804	321	790	31	69
緑 区	7,237	7,224	7,179	5,847	985	332	15	45
青 葉 区	11,090	11,055	10,999	9,923	291	750	35	56
都 筑 区	5,228	5,157	5,086	4,296	423	352	15	71
戸 塚 区	11,890	11,850	11,783	10,352	984	427	20	67
栄 区	7,437	7,431	7,392	6,450	656	280	6	39
泉 区	7,378	7,374	7,282	6,450	527	301	4	92
瀬 谷 区	5,829	5,820	5,773	4,576	921	273	3	47

高齢夫婦世帯数 - 市、区 (平成17年、22年)

住宅の所有の関係別割合 (%)							
住宅以外 に住む 高齢夫婦 世帯	住宅に住む高齢夫婦世帯						
	総数	主 世 帯					間借り
		総数	持ち家	公 営 都 市 機 構 公社の借家	民 営 の 借 家	給与住宅	
312	100.0	99.4	84.0	8.9	6.3	0.3	0.6
17	100.0	99.0	84.8	2.6	11.1	0.5	1.0
17	100.0	99.3	82.1	9.1	7.7	0.4	0.7
8	100.0	98.9	85.9	4.5	7.9	0.6	1.1
23	100.0	99.5	75.5	10.6	12.2	1.1	0.5
11	100.0	99.1	83.6	5.5	9.9	0.2	0.9
10	100.0	99.5	87.0	8.3	4.1	0.2	0.5
20	100.0	99.5	78.0	15.6	5.7	0.3	0.5
30	100.0	99.6	81.9	12.7	4.8	0.2	0.4
30	100.0	99.5	80.5	12.4	6.2	0.3	0.5
16	100.0	99.4	88.3	7.1	3.9	0.2	0.6
16	100.0	99.3	88.7	3.1	7.2	0.3	0.7
16	100.0	99.4	79.3	15.4	4.6	0.2	0.6
26	100.0	99.5	90.2	2.7	6.3	0.3	0.5
21	100.0	99.2	80.5	11.2	7.0	0.5	0.8
26	100.0	99.5	86.3	8.9	4.2	0.1	0.5
4	100.0	99.7	85.2	9.9	4.5	0.1	0.3
11	100.0	99.6	87.4	7.7	4.4	0.1	0.4
10	100.0	99.3	77.0	17.4	4.9	0.0	0.7
507	100.0	99.3	85.1	8.2	5.7	0.2	0.7
18	100.0	98.7	85.5	2.4	10.3	0.5	1.3
14	100.0	99.1	82.3	9.4	7.0	0.3	0.9
9	100.0	99.0	87.8	3.2	7.5	0.5	1.0
47	100.0	99.3	79.2	9.9	9.0	1.2	0.7
10	100.0	98.9	84.4	5.6	8.6	0.2	1.1
6	100.0	99.5	86.6	7.9	4.7	0.2	0.5
112	100.0	99.4	79.5	14.6	5.0	0.3	0.6
59	100.0	99.4	84.0	11.7	3.6	0.1	0.6
22	100.0	99.4	82.0	11.6	5.6	0.2	0.6
9	100.0	99.5	89.3	6.4	3.6	0.1	0.5
23	100.0	99.4	89.0	2.9	7.2	0.3	0.6
13	100.0	99.4	80.9	13.6	4.6	0.2	0.6
35	100.0	99.5	89.8	2.6	6.8	0.3	0.5
71	100.0	98.6	83.3	8.2	6.8	0.3	1.4
40	100.0	99.4	87.4	8.3	3.6	0.2	0.6
6	100.0	99.5	86.8	8.8	3.8	0.1	0.5
4	100.0	98.8	87.5	7.1	4.1	0.1	1.2
9	100.0	99.2	78.6	15.8	4.7	0.1	0.8

第67表 20大都市の主要

その1 男女別人口、面積、人口密度、年齢（3区分）別人口、年齢構造指数及び平均年齢

地 域	人 口						面 積 (k m ²)	人口密度 (1 k m ² 当たり)
	総 数	男	女	人 口 性 比	対前回増減 (△は減少)			
					実 数	率 (%)		
平成17年								
札幌市	1,880,863	889,054	991,809	89.6	58,495	3.2	1,121.12	1,677.7
仙台市	1,025,098	500,597	524,501	95.4	16,968	1.7	783.54	1,308.3
さいたま市	1,176,314	590,972	585,342	101.0	…	…	217.49	5,408.6
千葉市	924,319	462,961	461,358	100.3	37,155	4.2	272.08	3,397.2
東京都区部	8,489,653	4,210,749	4,278,904	98.4	354,965	4.4	621.35	13,663.2
川崎市	1,327,011	687,080	639,931	107.4	77,106	6.2	142.70	9,299.3
横浜市	3,579,628	1,803,579	1,776,049	101.6	152,977	4.5	437.38	8,184.3
静岡市	723,323	351,788	371,535	94.7	…	…	1,411.77	512.4
名古屋市	2,215,062	1,099,582	1,115,480	98.6	43,505	2.0	326.45	6,785.3
京都市	1,474,811	703,210	771,601	91.1	7,026	0.5	827.90	1,781.4
大阪市	2,628,811	1,280,325	1,348,486	94.9	30,037	1.2	222.11	11,835.6
神戸市	1,525,393	724,427	800,966	90.4	31,995	2.1	552.02	2,763.3
広島市	1,154,391	559,345	595,046	94.0	28,152	2.5	905.01	1,275.6
北九州市	993,525	466,779	526,746	88.6	△ 17,946	△ 1.8	487.66	2,037.3
福岡市	1,401,279	673,097	728,182	92.4	59,809	4.5	340.60	4,114.1
(参考) 全 国	127,767,994	62,348,977	65,419,017	95.3	842,151	0.7	377,914.78	342.7
平成22年								
札幌市	1,913,545	896,850	1,016,695	88.2	32,682	1.7	1,121.12	1,706.8
仙台市	1,045,986	507,833	538,153	94.4	20,888	2.0	783.54	1,334.9
さいたま市	1,222,434	611,236	611,198	100.0	46,120	3.9	217.49	5,620.6
千葉市	961,749	480,194	481,555	99.7	37,430	4.0	272.08	3,534.8
東京都区部	8,945,695	4,412,050	4,533,645	97.3	456,042	5.4	621.83	14,386.1
川崎市	1,425,512	728,525	696,987	104.5	98,501	7.4	142.70	9,989.6
横浜市	3,688,773	1,849,767	1,839,006	100.6	109,145	3.0	437.38	8,433.8
相模原市	717,544	361,394	356,150	101.5	…	…	328.84	2,182.0
新潟市	811,901	390,406	421,495	92.6	…	…	726.10	1,118.2
静岡市	716,197	348,609	367,588	94.8	△ 7,126	△ 1.0	1,411.85	507.3
浜松市	800,866	397,146	403,720	98.4	…	…	1,558.04	514.0
名古屋市	2,263,894	1,116,211	1,147,683	97.3	48,832	2.2	326.43	6,935.3
京都市	1,474,015	701,088	772,927	90.7	△ 796	△ 0.1	827.90	1,780.4
大阪市	2,665,314	1,293,798	1,371,516	94.3	36,503	1.4	222.47	11,980.6
堺市	841,966	404,756	437,210	92.6	…	…	149.99	5,613.5
神戸市	1,544,200	731,114	813,086	89.9	18,807	1.2	552.66	2,794.1
岡山市	709,584	341,158	368,426	92.6	…	…	789.91	898.3
広島市	1,173,843	565,482	608,361	93.0	19,452	1.7	905.41	1,296.5
北九州市	976,846	459,305	517,541	88.7	△ 16,679	△ 1.7	487.89	2,002.2
福岡市	1,463,743	692,648	771,095	89.8	62,464	4.5	341.32	4,288.5
(参考) 全 国	128,057,352	62,327,737	65,729,615	94.8	289,358	0.2	377,950.10	343.4

1) 不詳を除いて年齢別割合を算出。

統計表 (平成17年、22年)

年齢 (3 区分) 別人口						年齢構造指数				平均 年齢 (歳)
実 数			割 合 (%)			年少人口 指 数	老年人口 指 数	従属人口 指 数	老年化 指 数	
0～14歳	15～64	65歳以上	0～14歳	15～64	65歳以上					
234,086	1,318,478	325,401	12.5	70.2	17.3	17.8	24.7	42.4	139.0	42.3
140,051	718,314	161,795	13.7	70.4	15.9	19.5	22.5	42.0	115.5	40.5
170,239	815,659	186,779	14.5	69.6	15.9	20.9	22.9	43.8	109.7	41.2
127,608	639,711	152,231	13.9	69.6	16.6	19.9	23.8	43.7	119.3	41.7
901,087	5,882,251	1,568,617	10.8	70.4	18.8	15.3	26.7	42.0	174.1	43.2
174,264	957,712	194,176	13.1	72.2	14.6	18.2	20.3	38.5	111.4	40.3
481,960	2,459,648	603,839	13.6	69.4	17.0	19.6	24.5	44.1	125.3	41.9
96,657	473,410	152,939	13.4	65.5	21.2	20.4	32.3	52.7	158.2	44.2
293,405	1,492,010	408,558	13.4	68.0	18.6	19.7	27.4	47.0	139.2	42.4
177,315	990,446	292,927	12.1	67.8	20.1	17.9	29.6	47.5	165.2	43.0
315,143	1,749,851	529,692	12.1	67.4	20.4	18.0	30.3	48.3	168.1	43.6
199,608	1,015,642	305,301	13.1	66.8	20.1	19.7	30.1	49.7	153.0	43.4
169,133	780,767	194,598	14.8	68.2	17.0	21.7	24.9	46.6	115.1	41.6
131,893	639,776	220,985	13.3	64.5	22.3	20.6	34.5	55.2	167.5	44.5
187,960	983,585	213,380	13.6	71.0	15.4	19.1	21.7	40.8	113.5	40.3
17,521,234	84,092,414	25,672,005	13.8	66.1	20.2	20.8	30.5	51.4	146.5	43.3
224,212	1,292,313	391,796	11.7	67.7	20.5	17.3	30.3	47.7	174.7	44.4
136,832	703,379	191,722	13.3	68.2	18.6	19.5	27.3	46.7	140.1	42.3
166,926	813,060	233,564	13.8	67.0	19.2	20.5	28.7	49.3	139.9	42.8
123,972	606,496	198,850	13.3	65.3	21.4	20.4	32.8	53.2	160.4	44.0
946,290	6,061,805	1,771,978	10.8	69.0	20.2	15.6	29.2	44.8	187.3	43.9
185,571	988,540	237,298	13.1	70.0	16.8	18.8	24.0	42.8	127.9	41.5
486,262	2,440,385	736,216	13.3	66.6	20.1	19.9	30.2	50.1	151.4	43.4
93,750	481,281	138,094	13.1	67.5	19.4	19.5	28.7	48.2	147.3	42.8
103,346	516,311	187,371	12.8	64.0	23.2	20.0	36.3	56.3	181.3	45.3
91,673	444,745	176,033	12.9	62.4	24.7	20.6	39.6	60.2	192.0	45.9
112,093	499,213	181,347	14.1	63.0	22.9	22.5	36.3	58.8	161.8	44.7
289,642	1,463,977	471,879	13.0	65.8	21.2	19.8	32.2	52.0	162.9	43.8
171,090	935,200	330,047	11.9	65.1	23.0	18.3	35.3	53.6	192.9	44.6
308,093	1,734,432	598,835	11.7	65.7	22.7	17.8	34.5	52.3	194.4	44.8
117,750	531,324	189,318	14.0	63.4	22.6	22.2	35.6	57.8	160.8	44.3
194,963	980,959	354,218	12.7	64.1	23.1	19.9	36.1	56.0	181.7	45.0
100,175	450,108	151,140	14.3	64.2	21.5	22.3	33.6	55.8	150.9	43.6
167,793	755,983	231,145	14.5	65.5	20.0	22.2	30.6	52.8	137.8	43.1
126,391	599,183	244,860	13.0	61.7	25.2	21.1	40.9	62.0	193.7	46.1
191,824	997,884	254,085	13.3	69.1	17.6	19.2	25.5	44.7	132.5	41.9
16,803,444	81,031,800	29,245,685	13.2	63.8	23.0	20.7	36.1	56.8	174.0	45.0

第67表 20大都市の主要

その2 常住人口、昼間人口、昼夜間人口比率、常住地又は従業地による産業（3区分）別15歳以上

地 域	常住人口 1)	昼間人口 1)	昼 夜 間 人口比率	常住地による15歳以上就業者			
				総 数	第1次産業	第2次産業	第3次産業
平成17年							
札幌市	1,877,965	1,893,946	100.9	840,632	3,552	134,016	675,745
仙台市	1,020,160	1,098,981	107.7	463,466	5,100	70,727	378,358
さいたま市	1,172,677	1,077,638	91.9	576,575	5,748	123,001	430,380
千葉市	919,550	894,027	97.2	431,779	3,600	82,697	329,735
東京都区部	8,351,955	11,284,699	135.1	4,011,554	7,100	717,552	3,143,675
川崎市	1,326,152	1,154,436	87.1	697,009	2,778	146,583	498,105
横浜市	3,545,447	3,205,144	90.4	1,736,859	8,935	378,582	1,299,538
静岡市	700,575	727,210	103.8	360,812	12,051	97,828	245,367
名古屋市	2,193,973	2,516,196	114.7	1,090,380	3,114	273,131	790,840
京都市	1,460,688	1,582,980	108.4	688,268	5,912	155,460	504,066
大阪市	2,594,686	3,581,675	138.0	1,159,848	1,052	290,005	846,088
神戸市	1,520,551	1,547,971	101.8	667,301	5,642	135,127	507,544
広島市	1,144,498	1,174,401	102.6	563,701	7,186	124,063	420,128
北九州市	992,654	1,020,447	102.8	436,842	3,820	108,633	315,363
福岡市	1,384,925	1,571,184	113.4	648,832	5,024	94,167	529,745
(参考) 全 国	127,285,653	127,285,653	100.0	61,505,973	2,965,791	16,065,188	41,328,993
平成22年							
札幌市	1,913,545	1,925,535	100.6	861,037	3,534	118,904	658,853
仙台市	1,045,986	1,121,965	107.3	459,480	4,005	67,162	372,941
さいたま市	1,222,434	1,133,978	92.8	585,742	4,382	108,368	430,826
千葉市	961,749	938,148	97.5	430,838	2,984	72,402	324,902
東京都区部	8,945,695	11,711,537	130.9	4,111,983	6,391	577,439	2,902,399
川崎市	1,425,512	1,275,628	89.5	638,433	2,444	126,687	469,846
横浜市	3,688,773	3,375,330	91.5	1,703,374	7,814	334,137	1,274,381
相模原市	717,544	630,432	87.9	330,058	1,892	79,375	230,798
新潟市	811,901	826,202	101.8	387,416	13,846	82,451	275,014
静岡市	716,197	739,584	103.3	357,916	9,833	91,303	241,958
浜松市	800,866	798,622	99.7	399,573	16,679	137,287	236,259
名古屋市	2,263,894	2,569,376	113.5	1,087,196	2,568	242,070	752,501
京都市	1,474,015	1,599,037	108.5	680,855	5,229	131,687	471,275
大阪市	2,665,314	3,538,576	132.8	1,143,389	995	235,506	786,671
堺市	841,966	794,507	94.4	362,048	1,728	81,757	247,212
神戸市	1,544,200	1,583,765	102.6	665,482	4,743	124,162	488,217
岡山市	709,584	739,068	104.2	332,578	8,925	67,642	234,539
広島市	1,173,843	1,198,347	102.1	557,475	5,442	114,782	409,570
北九州市	976,846	1,003,657	102.7	425,369	3,252	100,310	299,301
福岡市	1,463,743	1,637,813	111.9	663,826	4,138	84,155	517,314
(参考) 全 国	128,057,352	128,057,352	100.0	59,611,311	2,381,415	14,123,282	39,646,316

1) 平成22年は年齢「不詳」を含む。

2) 平成22年は従業地「不詳」で、当地に常住している者を含む。

統計表 (平成17年、22年) (続き)

就業者数

産業別割合 (%)			従業地による15歳以上就業者 2)						
			総 数	第1次産業	第2次産業	第3次産業	産業別割合 (%)		
第1次産業	第2次産業	第3次産業					第1次産業	第2次産業	第3次産業
0.4	15.9	80.4	856,318	3,256	132,484	693,112	0.4	15.5	80.9
1.1	15.3	81.6	522,328	5,113	80,766	427,198	1.0	15.5	81.8
1.0	21.3	74.6	486,389	5,750	94,334	370,639	1.2	19.4	76.2
0.8	19.2	76.4	403,035	3,688	70,314	315,056	0.9	17.4	78.2
0.2	17.9	78.4	6,693,665	8,103	1,214,331	5,286,774	0.1	18.1	79.0
0.4	21.0	71.5	553,398	2,680	139,473	364,838	0.5	25.2	65.9
0.5	21.8	74.8	1,429,149	8,854	307,020	1,068,834	0.6	21.5	74.8
3.3	27.1	68.0	380,079	12,096	98,774	263,737	3.2	26.0	69.4
0.3	25.0	72.5	1,361,680	3,142	305,304	1,027,965	0.2	22.4	75.5
0.9	22.6	73.2	766,630	5,911	169,409	567,970	0.8	22.1	74.1
0.1	25.0	72.9	2,097,218	1,159	461,540	1,599,031	0.1	22.0	76.2
0.8	20.2	76.1	680,643	5,683	134,937	521,533	0.8	19.8	76.6
1.3	22.0	74.5	584,609	7,006	120,826	444,471	1.2	20.7	76.0
0.9	24.9	72.2	458,212	3,842	112,149	333,246	0.8	24.5	72.7
0.8	14.5	81.6	798,752	5,061	114,854	657,719	0.6	14.4	82.3
4.8	26.1	67.2	61,505,973	2,965,791	16,065,188	41,328,993	4.8	26.1	67.2
0.4	13.8	76.5	871,778	3,113	116,723	672,170	0.4	13.4	77.1
0.9	14.6	81.2	517,698	4,019	75,119	422,771	0.8	14.5	81.7
0.7	18.5	73.6	503,971	4,394	86,291	372,635	0.9	17.1	73.9
0.7	16.8	75.4	404,105	3,083	61,528	309,387	0.8	15.2	76.6
0.2	14.0	70.6	6,641,364	7,466	1,013,417	4,945,929	0.1	15.3	74.5
0.4	19.8	73.6	511,891	2,477	122,760	349,629	0.5	24.0	68.3
0.5	19.6	74.8	1,423,299	7,715	272,144	1,061,599	0.5	19.1	74.6
0.6	24.0	69.9	246,838	1,828	62,767	166,024	0.7	25.4	67.3
3.6	21.3	71.0	394,574	13,882	81,472	283,108	3.5	20.6	71.8
2.7	25.5	67.6	375,377	9,876	92,755	257,826	2.6	24.7	68.7
4.2	34.4	59.1	394,574	16,717	125,061	243,357	4.2	31.7	61.7
0.2	22.3	69.2	1,339,358	2,534	264,043	977,361	0.2	19.7	73.0
0.8	19.3	69.2	760,536	5,273	144,097	536,271	0.7	18.9	70.5
0.1	20.6	68.8	1,978,012	1,148	383,305	1,457,453	0.1	19.4	73.7
0.5	22.6	68.3	322,106	1,724	82,208	208,131	0.5	25.5	64.6
0.7	18.7	73.4	687,702	4,776	124,853	508,858	0.7	18.2	74.0
2.7	20.3	70.5	352,840	8,787	67,069	255,003	2.5	19.0	72.3
1.0	20.6	73.5	574,201	5,302	110,559	430,340	0.9	19.3	74.9
0.8	23.6	70.4	446,391	3,307	103,630	316,776	0.7	23.2	71.0
0.6	12.7	77.9	805,421	4,180	102,022	638,588	0.5	12.7	79.3
4.0	23.7	66.5	59,611,311	2,381,415	14,123,282	39,646,316	4.0	23.7	66.5

第67表 20大都市の主要

その3 労働力率、世帯総数、一般世帯数、世帯人員、持ち家率、1世帯当たり延べ面積及び1人

地 域	労働力率 (%)			世			
	総 数	男	女	世帯総数	一 般 世 帯		
					世 帯 数	世帯人員	1世帯 当たり 人 員
平成17年							
札幌市	59.1	74.2	46.3	837,367	833,796	1,839,382	2.21
仙台市	60.2	74.0	47.8	439,579	434,539	1,002,678	2.31
さいたま市	62.5	77.9	47.5	460,457	456,749	1,161,619	2.54
千葉市	61.1	76.0	46.9	373,766	369,571	907,157	2.45
東京都区部	64.5	79.1	51.3	4,146,481	4,024,884	8,267,321	2.05
川崎市	66.1	80.4	51.1	595,513	592,578	1,312,168	2.21
横浜市	62.0	77.4	47.1	1,478,104	1,443,350	3,499,083	2.42
静岡市	63.6	76.0	52.1	264,073	263,414	689,542	2.62
名古屋市	63.2	77.1	50.1	955,851	935,511	2,163,705	2.31
京都市	60.8	74.3	49.1	653,860	641,455	1,434,094	2.24
大阪市	61.3	75.2	46.1	1,245,012	1,203,312	2,552,621	2.12
神戸市	57.2	72.2	44.4	643,351	639,480	1,497,364	2.34
広島市	63.0	76.9	50.6	487,416	477,664	1,124,801	2.35
北九州市	56.8	70.8	45.0	413,510	412,247	969,769	2.35
福岡市	62.9	76.0	51.6	649,138	632,653	1,357,904	2.15
(参考) 全 国	61.5	75.3	48.8	49,566,305	49,062,530	124,973,207	2.55
平成22年							
札幌市	59.6	72.6	48.4	885,848	884,750	1,870,305	2.11
仙台市	60.2	72.5	49.2	465,260	464,640	1,026,693	2.21
さいたま市	62.9	76.6	49.4	503,126	502,166	1,207,703	2.40
千葉市	62.1	74.9	49.4	406,309	405,602	945,953	2.33
東京都区部	66.3	78.5	54.8	4,540,746	4,531,864	8,852,324	1.95
川崎市	65.1	78.1	52.0	662,694	660,400	1,408,632	2.13
横浜市	62.5	76.2	49.2	1,583,889	1,573,882	3,628,089	2.31
相模原市	64.8	77.4	52.4	302,815	302,555	707,821	2.34
新潟市	60.9	71.8	51.2	312,533	312,159	794,780	2.55
静岡市	62.4	74.0	51.7	279,019	278,644	703,055	2.52
浜松市	63.4	75.5	51.7	300,444	300,004	784,882	2.62
名古屋市	64.6	77.4	52.4	1,021,227	1,019,381	2,228,769	2.19
京都市	62.1	73.8	51.8	681,581	680,634	1,447,384	2.13
大阪市	63.1	75.1	52.3	1,317,990	1,311,523	2,626,777	2.00
堺市	60.5	74.5	47.9	344,465	344,088	825,880	2.40
神戸市	57.7	71.2	46.1	684,183	683,310	1,518,716	2.22
岡山市	60.8	73.2	49.6	296,790	296,290	693,347	2.34
広島市	63.2	75.8	49.9	512,907	512,341	1,152,867	2.25
北九州市	57.8	70.9	46.5	420,702	419,984	951,685	2.27
福岡市	64.0	75.8	53.9	707,358	706,428	1,434,582	2.03
(参考) 全 国	61.2	73.8	49.6	51,950,504	51,842,307	125,545,603	2.42

統計表 (平成17年、22年) (続き)

当たり延べ面積

帯				住宅に住む一般世帯			
一般世帯の 対前回増減率 (%)		一般世帯に占める 割合 (%)		持ち家率 (%)	1世帯 当たり 延べ面積 (㎡)	1人 当たり 延べ面積 (㎡)	
世帯数	世帯人員	核家族世帯	単独世帯				
9.8	4.2	56.3	37.1	48.1	76.4	34.5	
3.4	1.1	52.2	38.5	48.9	78.8	33.9	
...	...	64.1	27.7	61.0	84.5	31.7	
7.0	3.8	63.8	29.0	59.0	79.2	31.9	
6.9	3.1	48.2	45.4	45.8	61.5	29.7	
9.8	5.9	53.9	39.6	45.2	61.7	27.4	
6.6	3.5	62.7	30.2	59.3	73.9	30.0	
...	...	57.2	27.4	60.4	89.7	34.1	
6.6	1.8	54.9	36.6	47.5	77.2	33.0	
5.0	0.2	51.9	39.9	54.4	72.1	32.1	
4.7	△	0.0	50.7	42.7	41.8	59.3	27.8
5.8	1.6	20.6	33.2	57.2	76.4	32.4	
4.1	1.5	20.3	33.7	52.9	80.2	33.7	
1.4	△	2.0	21.3	32.1	53.1	79.3	33.4
6.4	3.4	15.3	43.9	38.4	67.6	31.2	
4.9	0.2	57.9	29.5	62.1	91.8	35.7	
6.1	1.7	55.0	39.3	48.4	
6.9	2.4	50.8	40.6	48.9	
9.9	4.0	60.9	31.7	61.0	
9.7	4.3	59.9	32.5	59.8	
12.6	7.1	44.9	49.1	44.2	
11.4	7.4	51.7	42.5	47.3	
9.0	3.7	60.2	33.8	58.8	
...	...	58.6	34.2	59.4	
...	...	54.2	30.6	65.8	
5.8	2.0	56.7	28.9	62.1	
...	...	56.4	28.4	63.5	
9.0	3.0	52.1	40.7	47.5	
6.1	0.9	49.5	42.9	53.7	
9.0	2.9	46.6	47.4	42.2	
...	...	63.1	30.1	59.1	
6.9	1.4	57.1	36.9	56.9	
...	...	54.3	36.0	56.2	
7.3	2.5	57.1	36.9	52.7	
1.9	△	1.9	57.5	34.6	54.1
11.7	5.6	46.4	47.7	37.6	
5.7	0.5	56.3	32.4	61.9	

平成 22 年国勢調査の概要

調査の沿革

国勢調査は、我が国の人口の状況を明らかにするため、大正 9 年以来ほぼ 5 年ごとに行われており、平成 22 年国勢調査はその 19 回目に当たる。

国勢調査は、大正 9 年を初めとする 10 年ごとの大規模調査と、その中間年の簡易調査とに大別され、今回の平成 22 年国勢調査は大規模調査である。

なお、大規模調査と簡易調査の差異は、主として調査事項の数にある。その内容をみると、戦前は、大規模調査(大正 9 年、昭和 5 年、昭和 15 年)の調査事項としては男女、年齢、配偶関係等の人口の基本的属性及び産業、職業等の経済的属性であり、簡易調査(大正 14 年、昭和 10 年)の調査事項としては人口の基本的属性のみに限られていた。戦後は、国勢調査結果に対する需要が高まったことから調査事項の充実が図られ、大規模調査(昭和 25 年、35 年、45 年、55 年、平成 2 年、12 年、22 年)の調査事項には人口の基本的属性及び経済的属性のほか住宅、人口移動、教育に関する事項が加えられ、簡易調査(昭和 30 年、40 年、50 年、60 年、平成 7 年、17 年)の調査事項には人口の基本的属性のほか経済的属性及び住宅に関する事項が加えられている。

調査の時期

平成 22 年国勢調査は、平成 22 年 10 月 1 日午前零時（以下「調査時」という。）現在によって行われた。

調査の法的根拠

平成 22 年国勢調査は、統計法（平成 19 年法律第 53 号）第 5 条第 2 項の規定並びに次の政令及び総務省令に基づいて行われた。

国勢調査令(昭和 55 年政令第 98 号)

国勢調査施行規則(昭和 55 年総理府令第 21 号)

国勢調査の調査区の設定の基準等に関する総務省令(昭和 59 年総理府令第 24 号)

調査の地域

平成 22 年国勢調査は、我が国の地域のうち、国勢調査施行規則第 1 条に規定する次の島を除く地域において行われた。

- (1) 歯舞群島、色丹島、国後島及び択捉島
- (2) 島根県隠岐郡隠岐の島町にある竹島

調査の対象

平成 22 年国勢調査は、調査時において、本邦内に常住している者について行った。ここで「常住している者」とは、当該住居に 3 か月以上にわたって住んでいるか、又は住むことになっている者をいい、3 か月以上にわたって住んでいる住居又は住むことになっている住居のない者は、調査時現在居た場所に「常住している者」とみなした。

ただし、次の者については、それぞれ次に述べる場所に「常住している者」とみなしてその場所で調査した。

- 1 学校教育法（昭和 22 年法律第 26 号）第 1 条に規定する学校、第 124 条に規定する専修学校又は第 134 条第 1 項に規定する各種学校に在学している者で、通学のために寄宿舎、下宿その他これらに類する宿泊施設に宿泊している者は、その宿泊している施設
- 2 病院又は療養所に引き続き 3 か月以上入院し、又は入所している者はその入院先、それ以外の者は 3 か

月以上入院の見込みの有無にかかわらず自宅

- 3 船舶(自衛隊の使用する船舶を除く。)に乗り組んでいる者で陸上に生活の本拠を有する者はその住所、陸上に生活の本拠の無い者はその船舶

なお、後者の場合は、日本の船舶のみを調査の対象とし、調査時に本邦の港に停泊している船舶のほか、調査時前に本邦の港を出港し、途中外国の港に寄港せず調査時後5日以内に本邦の港に入港した船舶について調査した。

- 4 自衛隊の営舎内又は自衛隊の使用する船舶内の居住者は、その営舎又は当該船舶が籍を置く地方総監部(基地隊に配属されている船舶については、その基地隊本部)の所在する場所

- 5 刑務所、少年刑務所又は拘置所に収容されている者のうち、死刑の確定した者及び受刑者並びに少年院又は婦人補導院の在院者は、その刑務所、少年刑務所、拘置所、少年院又は婦人補導院

本邦内に常住している者は、外国人を含めてすべて調査の対象としたが、次の者は調査から除外した。

(1)外国政府の外交使節団・領事機関の構成員(随員を含む。)及びその家族

(2)外国軍隊の軍人・軍属及びその家族

調査事項

平成22年国勢調査では、次に掲げる事項について調査した。

(世帯員に関する事項)	(12) 仕事の種類
(1) 氏名	(13) 従業上の地位
(2) 男女の別	(14) 従業地又は通学地
(3) 出生の年月	(15) 利用交通手段
(4) 世帯主との続き柄	
(5) 配偶の関係	(世帯に関する事項)
(6) 国籍	(1) 世帯の種類
(7) 現住居での居住期間	(2) 世帯員の数
(8) 5年前の住居の所在地	(3) 住居の種類
(9) 教育	(4) 住宅の床面積
(10) 就業状態	(5) 住宅の建て方
(11) 所属の事業所の名称及び事業の種類	

調査の方法

平成22年国勢調査は、総務省統計局—都道府県—市町村—国勢調査指導員—国勢調査員の流れにより行った。調査の実施に先立ち、平成22年国勢調査調査区を設定し、調査区の境界を示す地図を作成した。調査区は、原則として1調査区におおむね50世帯が含まれるように設定されている。

なお、調査区は、平成2年国勢調査より恒久的な単位区域として設定されている基本単位区を基に構成されている。

平成22年国勢調査は、総務大臣により任命された約70万人(そのうち横浜市は約1万7千人)の国勢調査員が調査票を世帯ごとに配布し、調査員が取集するか郵送で提出する方法により行った。また、調査票は、調査の事項について世帯が記入した。

なお、調査に用いられた調査票は、直接、光学式文字読取装置で読み取りができるもので、1枚に4名分記入できる連記票である。

ただし、世帯員の不在等の事由により、前述の方法による調査ができなかった世帯については、国勢調査員が、当該世帯について「氏名」、「男女の別」及び「世帯員の数」の3項目に限って、その近隣の者に質問することにより調査した。

用語の解説

人口

国勢調査における人口は「常住人口」であり、常住人口とは調査時に調査の地域に常住している者をいう。

ここで「常住している者」とは、当該住居に3か月以上にわたって住んでいるか、又は住むことになっている者をいい、3か月以上にわたって住んでいる住居又は住むことになっている住居のない者は、調査時現在居た場所に「常住している者」とみなした。「常住している者」については、平成22年国勢調査の概要「調査の対象」を参照されたい。

人口重心

人口重心とは、人口の1人1人が同じ重さを持つと仮定して、その地域内の人口が、全体として平衡を保つことのできる点のことをいう。基本単位区の図形中心点にその基本単位区の人口が集まっているものと仮定し、人口重心は算出する。

人口重心の算出式

$$y = \sum w_i y_i / \sum w_i$$

$$x = \sum w_i x_i \cos(y_i) / \sum w_i \cos(x_i)$$

$$\left[\begin{array}{ll} x, y & : \text{人口重心の緯度、経度} \\ w_i & : i \text{基本単位区の人口} \\ x_i, y_i & : i \text{基本単位区の図形中心点の経度、緯度} \end{array} \right]$$

- (1) 基本単位区とは、街区又は街区に準じた地域を基準とした約25～30世帯の地域単位をいう。
- (2) 人口重心及び基本単位区の図形中心点の経度、緯度は、「世界測地系」を用いている。
- (3) 人口重心の移動距離については、国土地理院の計算式に従って算出している。

面積と人口密度

本文に掲載し、また人口密度の算出に用いた面積は、国土交通省国土地理院が公表した平成22年10月1日現在の「平成22年全国都道府県市区町村別面積調」によった。ただし、一部境界未定のある市の面積は、総務省統計局において推定した。

人口性比

女性100人に対する男性の数である。

$$\text{人口性比} = (\text{男性の人口}) \div (\text{女性の人口}) \times 100$$

年 齢

年齢は、平成 22 年 9 月 30 日現在による満年齢である。

なお、平成 22 年 10 月 1 日午前零時に生まれた人は、0 歳とした。

年少人口－0～14 歳人口

生産年齢人口－15～64 歳人口

老年人口－65 歳以上人口

また、本文に掲載した以下の項目の算出は、年齢（各歳）別人口によった。

年少人口指数＝（0～14 歳人口）÷（15～64 歳人口）×100

老年人口指数＝（65 歳以上人口）÷（15～64 歳人口）×100

従属人口指数＝（0～14 歳人口＋65 歳以上人口）÷（15～64 歳人口）×100

老年化指数＝（65 歳以上人口）÷（0～14 歳人口）×100

平均年齢＝年齢（各歳）×各歳別人口÷総人口＋0.5

配偶関係

配偶関係は、届出の有無にかかわらず、実際の状態により、次のとおり区分した。

未婚－まだ結婚をしたことのない人

有配偶－届出の有無に関係なく、妻又は夫のある人

死別－妻又は夫と死別して独身の人

離別－妻又は夫と離別して独身の人

教 育

<在学か否かの別>

現在、学校に在学しているか否かによって、次のとおり区分している。

卒業者－学校を卒業して、現在在学していない人

在学者－現在、在学中の人

未就学者－在学したことのない人又は小学校を中途退学した人

ここでいう学校とは、小学校、中学校、高等学校、短期大学、大学、高等専門学校、特別支援学校（盲学校、ろう学校、養護学校）など学校教育法第 1 条にいう学校（幼稚園を除く。）及びこれらに準ずる学校をいい、国立・公立・私立、夜間・昼間の別、教育制度の新旧は問わない。ただし、予備校、洋裁学校、料理教室、会話学校や、職員・社員の研修所、講習所、養成所、訓練所などは、ここでいう学校には含まれない。

<最終卒業学校の種類>

最終卒業学校の種類により、「小学校・中学校」、「高校・旧中」、「短大・高専」、「大学・大学院」の四つに区分している。

なお、中途退学した人は、その前の学校を最終卒業学校としている。

国 籍

国籍を、「日本」、「中国」、「韓国、朝鮮」、「フィリピン」、「タイ」、「インドネシア」、「ベトナム」、「イギリス」、「アメリカ」、「ブラジル」、「ペルー」、「その他」に区分した。

なお、二つ以上の国籍を持つ人については、次のように取り扱った。

- 1 日本と日本以外の国の両方の国籍を持つ人－「日本」
- 2 日本以外の二つ以上の国籍を持つ人－調査票の国名欄に記入された国

労働力状態

15歳以上の者について、平成22年9月24日から30日までの1週間（以下「調査週間」という。）に「仕事をしたかどうかの別」により、次のとおり区分した。

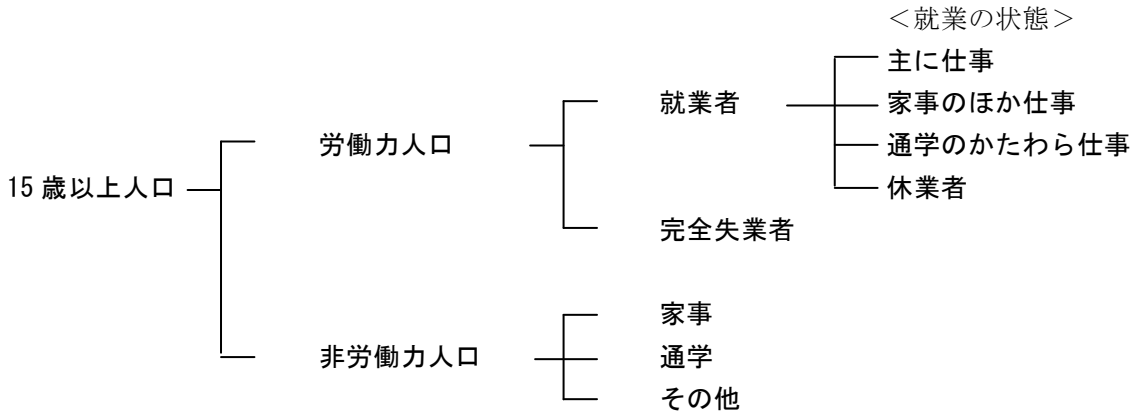

労働力人口－就業者と完全失業者を合わせたもの

就業者－調査週間中、賃金、給料、諸手当、営業収益、手数料、内職収入など収入（現物収入を含む。）になる仕事を少しでもした人

なお、収入になる仕事を持っているが、調査期間中、少しも仕事をしなかった人のうち、次のいずれかに該当する場合は就業者とした。

- (1) 勤めている人が、病気や休暇などで休んでいても、賃金や給料をもらうことになっている場合や、雇用保険法に基づく育児休業基本給付金や介護休業給付金をもらうことになっている場合
- (2) 個人経営の事業所を営んでいる人で、休業してから30日未満の場合
また、家族の人が自家営業（個人経営の農業や工場・店の仕事など）の手伝いをした場合は、無給であっても、収入になる仕事をしたこととして、就業者に含めた

主に仕事－主に勤め先や自家営業などの仕事をしていた場合

家事のほか仕事－主に家事などをしていて、そのかたわら仕事をした場合

通学のかたわら仕事－主に通学していて、そのかたわら仕事をした場合

休業者－勤めている人が、病気や休暇などで休んでいても、賃金や給料をもらうことになっている場合や、雇用保険法に基づく育児休業基本給付金や介護休業給付金をもらうことになっている場合、又は事業を営んでいる人が病気や休暇などで仕事を休み始めてから30日未満の場合

完全失業者－調査週間中、収入になる仕事を少しもしなかった人のうち、仕事に就くことが可能であって、かつ公共職業安定所に申し込むなどして積極的に仕事を探していた人

非労働力人口－調査週間中、収入になる仕事を少しもしなかった人のうち、休業者及び完全失業者以外の人

家事－自分の家で主に炊事や育児などの家事をしていた場合

通学－主に通学していた場合

その他－上のどの区分にも当てはまらない場合（高齢者など）

なお、本文中で用いている労働力率とは、15歳以上人口に占める労働力人口の割合である。

労働力率（％）＝労働力人口÷15歳以上人口（労働力状態「不詳」を除く）×100

従業上の地位

就業者を、調査週間中その人が仕事をしていた事業所における地位によって、次のとおり区分した。

雇用人－会社員・公務員・団体職員・個人商店の従業員・住み込みの家事手伝い・日々雇用されている人・パートタイムやアルバイトなど、会社・団体・個人や官公庁に雇用されている人で、次という「役員」でない人

正規の職員・従業員－勤め先で一般職員又は正社員と呼ばれている人

労働者派遣事業所の派遣社員－労働者派遣法に基づく労働者派遣事業所に雇用され、そこから派遣されている人

パート・アルバイト・その他－就業の時間や日数に関係なく、「パートタイマー」、「アルバイト」又はそれらに近い名称と呼ばれている人、又は専門的職種に従事させることを目的に契約に基づき雇用され、雇用期間の定めのある「契約社員」や、労働条件や雇用期間に関係なく、勤め先で「嘱託職員」又はそれに近い名称と呼ばれている人

役員－会社の社長・取締役・監査役、団体・公益法人や独立行政法人の理事・監事などの役員

雇人のある業主－個人経営の商店主・工場主・農業主などの事業主や、開業医・弁護士などで、雇人がいる人

雇人のない業主－個人経営の商店主・工場主・農業主などの事業主や、開業医・弁護士・著述家・家政婦などで、個人又は家族とだけで事業を営んでいる人

家族従業者－農家や個人商店などで、農仕事や店の仕事などを手伝っている家族

家庭内職者－家庭内で賃仕事（家庭内職）をしている人

産 業

産業は、就業者について、調査週間中、その人が実際に仕事をしていた事業所の主な事業の種類（調査週間中「仕事を休んでいた人」については、その人がふだん仕事をしている事業所の事業の種類）によって分類した。

なお、仕事をしていた事業所が二つ以上ある場合には、その人が主に仕事をしていた事業所の種類による。

産業（3部門）の区分は、大分類を次のように集約したものである。

平成22年国勢調査に用いた産業分類は、日本標準産業分類（平成19年11月改訂）を基に、平成22年国勢調査の集計用に再編成したもので20項目の大分類、82項目の中分類、253項目の小分類から成った。

なお、本報告書の産業（3部門）の区分は、大分類を次のように集約したものである。

第1次産業	A 農業，林業
	B 漁業
第2次産業	C 鉱業，採石業，砂利採取業
	D 建設業
	E 製造業
第3次産業	F 電気・ガス・熱供給・水道業
	G 情報通信業
	H 運輸業，郵便業
	I 卸売業，小売業
	J 金融業，保険業
	K 不動産業，物品賃貸業
	L 学術研究，専門技術サービス業
	M 宿泊業，飲食サービス業
	N 生活関連サービス業，娯楽業
	O 教育，学習支援業
	P 医療，福祉
	Q 複合サービス業
	R サービス業（他に分類されないもの）
S 公務（他に分類されるものを除く）	
	T 分類不能の産業

職 業

職業は、就業者について、調査週間中、その人が実際に従事していた仕事の種類（調査週間中「仕事を休んでいた人」については、その人がふだん実際に従事していた仕事の種類）によって分類した。

なお、従事した仕事は二つ以上ある場合には、その人が主に従事した仕事の種類による。

平成22年国勢調査に用いた職業分類は、日本標準職業分類（平成21年12月設定）を基に、平成22年国勢調査の集計用に再編成したもので12項目の大分類、57項目の中分類、232項目の小分類から成った。

A 管理的職業従事者	G 農林漁業従事者
B 専門的・技術的職業従事者	H 生産工程従事者
C 事務従事者	I 輸送・機械運転従事者
D 販売従事者	J 建設・採掘従事者
E サービス職業従事者	K 運搬・清掃・包装等従事者
F 保安職業従事者	L 分類不能の職業

居住期間

居住期間とは、現在の場所に住んでいる期間によって、「出生時から」、「1年未満」、「1年以上5年未満」、「5年以上10年未満」、「10年以上20年未満」、「20年以上」の6区分に区分したものをいう。

5年前の常住地

5年前の常住地とは、5年前に居住していた場所をいう。平成22年国勢調査では、5歳以上の人について、平成17年10月1日の前後を通じてふだん居住していた場所について調査し、次のとおり区分している。

現住所－調査時における常住地と同じ場所

国内－日本国内

自市区町村内－調査時における常住地と同じ市町村内（20大都市の場合は同じ区）

自市内他区－20大都市（札幌市、仙台市、さいたま市、千葉市、東京都区部、横浜市、川崎市、相模原市、新潟市、静岡市、浜松市、名古屋市、京都市、大阪市、堺市、神戸市、岡山市、広島市、北九州市及び福岡市）について、同一市（都）内の他区

県内他市区町村－同じ都道府県内の他の市区町村

他県－他の都道府県

転入（国外から）－日本以外

なお、5年前には当該地域に居住していたが、調査時には他の地域に居住していた人は、他県又は他市区町村への転出として当該地域の結果表に表章している。

ここで、5年前の常住地による結果をみる場合、例えば5年前にA地に住んでいた者が中途にB地に移動し、平成22年国勢調査時には再びA地に住んでいるといったケースでは、5年前の常住地が「現住所」となり、移動者としてはとらえられない。また、A地からB地に移動し、そして国勢調査時にC地に住んでいた場合には、5年前の住所地はA地となることに注意する必要がある。

従業地・通学地

従業地・通学地とは、就業者又は通学者が従業・通学している場所をいい、次のとおり区分した。

自市区町村内で従業・通学－従業・通学先が常住している市区町村と同一の市区町村にある場合

自宅－従業している場所が、自分の居住する家又は家に附属した店・作業場などである場合

なお、併用住宅の商店・町工場の事業主やその家族従業者、住み込みの従業員などの従業先がここに含まれる。また、農林漁家の人で、自家の田畑・山林や漁船で仕事をしている場合、自営の大工、左官などが自宅を離れて仕事をしている場合もここに含まれる。

自宅外－常住地と同じ市区町村に従業・通学先がある人で上記の「自宅」以外の場合

他市区町村で従業・通学－従業・通学先が常住している市区町村以外にある場合

これは、いわゆる常住地からの流出人口を示すものである。

自市内他区－常住地が20大都市（札幌市、仙台市、さいたま市、千葉市、東京都区部、横浜市、川崎市、相模原市、新潟市、静岡市、浜松市、名古屋市、京都市、大阪市、堺市、神戸市、岡山市、広島市、北九州市及び福岡市）にある者で、同じ市（都）内の他の区に従業地・通学地がある場合

県内他市区町村－従業・通学先が常住地と同じ都道府県内の他市区町村にある場合

他県－従業・通学先が常住地と異なる都道府県にある場合

なお、他市区町村に従業・通学するということは、その従業地・通学地のある市区町村からみれば、他市区町村に常住している人が当該市区町村に従業・通学するために来るということで、これは、いわゆる従業地・通学地への流入人口を示すものである。

ここでいう従業地とは、就業者が仕事をしている場所のことであるが、例えば、外務員、運転者などのように雇われて戸外で仕事をしている人については、所属している事業所のある市区町村を、船の乗組員（雇用者）については、その船が主な根拠地としている港のある市区町村をそれぞれ従業地とした。

また、従業地が外国の場合、便宜、同一の市区町村とした。

昼間人口と夜間人口

常住地による人口（夜間人口）とは、調査時に調査の地域に常住している人口である。

従業地・通学地による人口（昼間人口）とは、従業地・通学地集計の結果を用いて、次により算出された人口である。

【例：A市の昼間人口の算出方法】

A市の昼間人口＝A市の常住人口－A市からの流出口＋A市への流入人口

（※ 昼間人口の算出に際しては、15歳未満の通学者も含めて表章した。）

したがって、夜間勤務の人、夜間学校に通っている人も便宜上、昼間勤務、昼間通学とみなして昼間人口に含んでいる。ただし、この昼間人口には、買物客などの非定常的な移動については、考慮していない。

本文中で用いている昼夜間人口比率とは、常住人口（夜間人口）100人当たりの従業地・通学地による人口（昼間人口）の比率である。

昼夜間人口比率＝従業地・通学地による人口（昼間人口）÷常住人口（夜間人口）×100

なお、昭和55年以降の従業地・通学地集計では、年齢不詳の者を集計の対象から除外した。

利用交通手段

従業地・通学地に通勤・通学するためにふだん利用している交通手段の種類を、次のとおり区分している。

なお、通勤も通学もしている人については通勤に利用している交通手段を、2種類以上を利用している場合はそのすべての交通手段を、日によって異なる場合は主として利用している交通手段を、行きと帰りが異なる場合は「行き」の利用交通手段をそれぞれ集計している。

- 1 徒歩だけ－徒歩だけで通勤又は通学している場合
- 2 鉄道・電車－電車・気動車・地下鉄・路面電車・モノレールなどを利用している場合
- 3 乗合バス－乗合バス（トロリーバスを含む。）を利用している場合
- 4 勤め先・学校のバス－勤め先の会社や通学先の学校の自家用バスを利用している場合
- 5 自家用車－自家用車（事業用と兼用の自家用車を含む。）を利用している場合
- 6 ハイヤー・タクシー－ハイヤー・タクシーを利用している場合（雇い上げのハイヤー・タクシーを利用している場合も含む。）
- 7 オートバイ－オートバイ・モーターバイク・スクーターなどを利用している場合
- 8 自転車－自転車を利用している場合
- 9 その他－船・ロープウェイなど、上記以外の交通手段を利用している場合

従業・通学時の世帯の状況

一般世帯について、その世帯員の従業・通学の状況により区分したもので、この分類では、一般世帯を「通勤・通学者のみの世帯」と「その他の世帯」に区分し、さらに、「通勤・通学者のみの世帯」については通勤者か通学者かにより、また、「その他の世帯」については、通勤・通学者が勤務先・通学先に出かけた後、その世帯に残る世帯員の構成により、次のとおり区分している。

区分		内容
通勤・通学者のみの世帯		世帯員の全てが通勤・通学者である世帯
	通勤者のみ	世帯員の全てが通勤者である世帯
	通学者のみ	世帯員の全てが通学者である世帯
	通勤者と通学者のいる世帯	世帯員に通勤者、通学者ともにいる世帯
その他の世帯		通勤・通学者以外の世帯員がいる世帯
構成 通勤・ 通学者 以外の 世帯員 の	高齢者のみ	65歳以上の人のみ
	高齢者と幼児のみ	65歳以上の人と6歳未満の人のみ
	高齢者と幼児と女性のみ	65歳以上の人と6歳未満の人と6～64歳の女性のみ
	高齢者と女性のみ	65歳以上の人と6～64歳の女性のみ
	幼児のみ	6歳未満の人のみ
	幼児と女性のみ	6歳未満の人と6～64歳の女性のみ
	女性のみ	6～64歳の女性のみ
	その他	上記以外

世帯の種類

世帯を次のとおり「一般世帯」と「施設等の世帯」に区分した。

一般世帯とは、次のものをいう。

- (1) 住居と生計を共にしている人の集まり又は一戸を構えて住んでいる単身者
ただし、これらの世帯と住居を共にする単身の住み込みの雇人については、人数に関係なく雇主の世帯に含めた。
- (2) 上記の世帯と住居を共にし、別に生計を維持している間借りの単身者又は下宿屋などに下宿している単身者
- (3) 会社・団体・商店・官公庁などの寄宿舎、独身寮などに居住している単身者

施設等の世帯とは、次のものをいう。なお、世帯の単位は、原則として下記の(1)、(2)及び(3)は棟ごと、(4)は中隊又は艦船ごと、(5)は建物ごと、(6)は一人一人である。

- (1) 寮・寄宿舎の学生・生徒—学校の寮・寄宿舎で起居を共にし、通学している学生・生徒の集まり
- (2) 病院・療養所の入院者—病院・療養所などに、既に3か月以上入院している入院患者の集まり
- (3) 社会施設の入所者—老人ホーム、児童保護施設などの入所者の集まり
- (4) 自衛隊営舎内居住者—自衛隊の営舎内又は艦船内の居住者の集まり
- (5) 矯正施設の入所者—刑務所及び拘置所の被収容者並びに少年院及び婦人補導院の在院者の集まり
- (6) その他一定まった住居を持たない単身者や陸上に生活の本拠（住所）を有しない船舶乗組員など

なお、昭和60年以降における一般世帯、施設等の世帯の区分と、昭和55年以前での普通世帯、準世帯との対応は次表のとおりである。

	一般世帯	施設等の世帯
普通世帯	○住居と生計を共にしている人の集まり ○一戸を構えて住んでいる単身者	
準世帯	○間借り・下宿などの単身者 ○会社などの独身寮の単身者	○寮・寄宿舎の学生・生徒 ○病院・療養所の入院者 ○社会施設の入所者 ○自衛隊営舎内居住者 ○矯正施設の入所者 ○その他

世帯主・世帯人員

世帯主とは、収入の多少、住民基本台帳の届出等に関係なく、各世帯の判断によった。

世帯人員とは、世帯を構成する各人（世帯員）を合わせた数をいう。

世帯の家族類型

一般世帯を、その世帯員の世帯主との続き柄により、次のとおり区分した。

- A 親族のみの世帯—二人以上の世帯員から成る世帯のうち、世帯主と親族関係にある世帯員のみからなる世帯
- B 非親族を含む世帯—二人以上の世帯員から成る世帯のうち、世帯主と親族関係にない人がいる世帯
- C 単独世帯—世帯人員が一人の世帯

また、親族世帯をその親族の中で原則として最も若い世代の夫婦とその他の親族世帯員との関係によって、次のとおり区分した。

I 核家族世帯

- (1) 夫婦のみの世帯
- (2) 夫婦と子供から成る世帯
- (3) 男親と子供から成る世帯
- (4) 女親と子供から成る世帯

II その他の親族世帯

- (5) 夫婦と両親から成る世帯
- (6) 夫婦とひとり親から成る世帯
- (7) 夫婦、子供と両親から成る世帯
- (8) 夫婦、子供とひとり親から成る世帯
- (9) 夫婦と他の親族（親、子供を含まない。）から成る世帯
- (10) 夫婦、子供と他の親族（親を含まない。）から成る世帯
- (11) 夫婦、親と他の親族（子供を含まない。）から成る世帯
- (12) 夫婦、子供、親と他の親族から成る世帯
- (13) 兄弟姉妹のみから成る世帯
- (14) 他に分類されない世帯

なお、「A 親族のみの世帯」及び「B 非親族を含む世帯」は、平成17年以前の調査では「親族世帯」及び「非親族世帯」だったが、親族のみの世帯に同居する非親族（住み込みの従業員、家事手伝いなど）がいる場合は、親族世帯に含めていた。例えば、上記でいう「(1)夫婦のみの世帯」という場合には、夫婦二人のみの世帯のほか、夫婦と住み込みの家事手伝いから成る世帯も親族世帯に含めていた。

3 世代世帯

3 世代世帯とは、世帯主との続き柄が、祖父母、世帯主の父母（又は世帯主の配偶者の父母）、世帯主（又は世帯主の配偶者）、子（又は子の配偶者）及び孫の直系世代のうち、3 つ以上の世代が同居していることが判定可能な世帯をいい、それ以外の世帯員がいるか否かは問わない。

したがって、4 世代以上が住んでいる場合も含まれる。また、世帯主の父母、世帯主、孫のように、子（中間の世代）がない場合も含まれる。一方、叔父、世帯主、子のように、傍系の 3 世代世帯は含まれない。

母子世帯・父子世帯

母子世帯とは、未婚、死別又は離別の女親と、その未婚の 20 歳未満の子供のみから成る一般世帯（他の世帯員がいないもの）をいう。

父子世帯とは、未婚、死別又は離別の男親と、その未婚の 20 歳未満の子供のみから成る一般世帯（他の世帯員がいないもの）をいう。

したがって、20 歳以上の子供が 1 人でもいる世帯や、父親の単身赴任や長期出稼ぎなどによって、調査時に女親と子供のみとなっている世帯は、「母子世帯」には含まれない。

また、平成 22 年調査から、上記「母子世帯」及び「父子世帯」のほか、未婚、死別又は離別の女（男）親と、その未婚の 20 歳未満の子供及び他の世帯員（20 歳以上の子供を除く。）から成る一般世帯を含めた世帯を「母（父）子世帯（他の世帯員がいる世帯を含む）」として表章する。

なお、昭和 55 年及び 60 年調査での母子世帯及び父子世帯の女親又は男親には未婚を含めていない。

高齢単身世帯・高齢夫婦世帯

高齢単身世帯とは、65 歳以上の者 1 人のみの一般世帯（他の世帯員がいないもの）をいう。

高齢夫婦世帯とは、夫 65 歳以上、妻 60 歳以上の夫婦 1 組の一般世帯（他の世帯員がいないもの）をいう。

住居の種類

一般世帯について、住居を次のとおり区分した。

住宅—一つの世帯が独立して家庭生活を営むことができる建物（完全に区画された建物の一部を含む。）

一戸建ての住宅はもちろん、アパート、長屋などのように独立して家庭生活を営むことができるような構造になっている場合は、各区画ごとに 1 戸の住宅となる。

なお、店舗や作業所付きの住宅もこれに含まれる。

住宅以外—寄宿舍・寮など生計を共にしない単身者の集まりを居住させるための建物や、病院・学校・旅館・会社・工場・事務所などの居住用でない建物

なお、仮小屋・天幕小屋など臨時応急的に造られた住居などもこれに含まれる。

住宅の所有の関係

住宅に居住する一般世帯について、住宅の所有の関係を、次のとおり区分した。

主世帯－「間借り」以外の次の5区分に居住する世帯

持ち家－居住する住宅がその世帯の所有である場合

なお、所有する住宅は、登記の有無を問わない。また、分割払いの分譲住宅などで支払いが完了していない場合も含まれる。

公営の借家－その世帯の借りている住宅が都道府県営又は市（区）町村営の賃貸住宅やアパートであって、かつ給与住宅でない場合

都市再生機構・公社の借家－その世帯の借りている住宅が都市再生機構又は都道府県・市区町村の住宅供給公社・住宅協会・開発公社などの賃貸住宅やアパートであって、かつ給与住宅でない場合

なお、これには、雇用・能力開発機構の雇用促進住宅（移転就職者用宿舎）も含まれる。

民営の借家－その世帯が借りている住宅が「公営の借家」、「都市再生機構・公社の借家」及び「給与住宅」でない場合

給与住宅－勤務先の会社・官公庁・団体などの所有又は管理する住宅に、職務の都合上又は給与の一部として居住している場合

なお、この場合、家賃の支払いの有無を問わない。また、勤務先の会社又は雇主が借りている一般の住宅に住んでいる場合も含まれる。

間借り－他の世帯が住んでいる住宅（持ち家、公営の借家、都市再生機構・公社の借家、民営の借家、給与住宅）の一部を借りて住んでいる場合

なお、本文中で用いる**持ち家率**とは、住宅に住む一般世帯に占める持ち家（世帯数）の割合である。

持ち家率（％）＝持ち家に住む一般世帯数÷住宅に住む一般世帯数×100

延べ面積

延べ面積とは、各居住室（居間、茶の間、寝室、客間、書斎、応接間、仏間、食事室など居住用の室）の床面積のほか、その住宅に含まれる玄関・台所・廊下・便所・浴室・押し入れなども含めた床面積の合計をいう。ただし、農家の土間や店舗併用住宅の店・事務室など営業用の部分は延べ面積には含まれない。また、アパートやマンションなどの共同住宅の場合は、共同で使用している廊下・階段などの共用部分は、延べ面積には含まれない。

住宅の建て方

各世帯が居住する住宅を、その建て方について、次のとおり区分した。このうち共同住宅については、その建物の階数を「1・2階建」、「3～5階建」、「6～10階建」、「11～14階建」、「15階建以上」の五つに区分し、また、世帯が住んでいる階により「1・2階」、「3～5階」、「6～10階」、「11～14階」、「15階以上」の五つに区分した。

一戸建—1建物が1住宅であるもの

なお、店舗併用住宅の場合でも、1建物が1住宅であればここに含まれる。

長屋建—二つ以上の住宅を一棟に建て連ねたもので、各住宅が壁を共通にし、それぞれ別々に外部への出入口をもっているもの

なお、いわゆる「テラス・ハウス」も含まれる。

共同住宅—一棟の中に二つ以上の住宅があるもので、廊下・階段などを共用しているものや二つ以上の住宅を重ねて建てたもの

なお、階下が商店で、2階以上に二つ以上の住宅がある、いわゆる「げたばき住宅」も含まれる。

その他—上記以外で、例えば、工場や事務所などの一部に住宅がある場合

人口集中地区（D I D）

人口集中地区とは、昭和28年の町村合併促進法及び昭和31年の新市町村建設促進法による町村合併や新市の創設などにより市部地域が拡大され、市部・郡部別の地域表章が必ずしも都市的地域と農村的地域の特質を明瞭に示さなくなったため、この都市的地域の特質を明らかにする統計上の地域単位として、昭和35年国勢調査から新たに設定されたものである。Densely Inhabited Districtの略。

平成2年までは、国勢調査の調査員が担当する地域である調査区を基に設定されてきたが、平成7年からは基本単位区を基にした。

平成22年国勢調査の「人口集中地区」は、以下の3点を条件として設定した。

- (1) 平成22年国勢調査基本単位区を基礎単位地域とする。
- (2) 市区町村の境域内で人口密度の高い基本単位区（原則として人口密度が1km²当たり4,000人以上）が隣接していること。
- (3) それらの地域の人口が平成22年国勢調査時に5,000人以上を有すること。

なお、個別の人口集中地区の中には、人口密度が1km²当たり4,000人に満たないものがあるが、これは人口集中地区が都市的地域を表すという観点から、人口集中地区に常住人口の少ない公共施設、産業施設、社会施設等のある地域を含めていないためである。

調査票

[第1面]

秘 基幹統計調査

国勢調査は、統計法に基づき政府が実施する統計調査です。秘密の保護には万全を期していますので、ありのままを記入してください。

国勢調査調査票

平成22年10月1日
総務省統計局

○ 黒の鉛筆で記入し、間違えた場合は消しゴムできれいに消してください。記入欄が○の場合は、当てはまる○を●のようにぬりつぶしてください。数字を記入する場合は、下の例のように、**わくの中に右つめで書いてください。**

たて線1本 **すまをあげる** としる

はねない **上につきぬける 角をつける**

記入は黒の鉛筆で **数字の記入例**

1 2 3 4 5 6 7 8 9 0

	1 (氏名)	2 (氏名)	3 (氏名)	4 (氏名)
1 氏名及び男女の別	男 女	男 女	男 女	男 女
2 世帯主との続き柄	世帯主又は代表者 世帯主の子 世帯主の配偶者又は子の配偶者 世帯主の親族の親 世帯主の親族の親 世帯主の親族の親	世帯主又は代表者 世帯主の子 世帯主の配偶者又は子の配偶者 世帯主の親族の親 世帯主の親族の親 世帯主の親族の親	世帯主又は代表者 世帯主の子 世帯主の配偶者又は子の配偶者 世帯主の親族の親 世帯主の親族の親 世帯主の親族の親	世帯主又は代表者 世帯主の子 世帯主の配偶者又は子の配偶者 世帯主の親族の親 世帯主の親族の親 世帯主の親族の親
3 出生の年月	明治 大正 昭和 平成 西暦	明治 大正 昭和 平成 西暦	明治 大正 昭和 平成 西暦	明治 大正 昭和 平成 西暦
4 配偶者の有無	未婚(幼児を含む) 配偶者あり 死別 離別	未婚(幼児を含む) 配偶者あり 死別 離別	未婚(幼児を含む) 配偶者あり 死別 離別	未婚(幼児を含む) 配偶者あり 死別 離別
5 国籍	日本 外国 (国名)	日本 外国 (国名)	日本 外国 (国名)	日本 外国 (国名)
6 現在の場所に住んでいる期間	出生時から 1年未満 1~5年未満 5~10年未満 10~20年未満 20年以上	出生時から 1年未満 1~5年未満 5~10年未満 10~20年未満 20年以上	出生時から 1年未満 1~5年未満 5~10年未満 10~20年未満 20年以上	出生時から 1年未満 1~5年未満 5~10年未満 10~20年未満 20年以上
7 5年前(平成17年10月1日)にはどこに住んでいましたか	現在と同じ場所 現住所を記入	現在と同じ場所 現住所を記入	現在と同じ場所 現住所を記入	現在と同じ場所 現住所を記入
世帯について	(1) 世帯員の数			
	(2) 住居の種類			
	(3) 住宅の建て方			
	(4) 住宅の床面積の合計			

世帯員に記入する欄は、世帯員1人につき1枚の調査票を記入してください。世帯員が複数いる場合は、世帯員ごとに記入してください。

世帯の種類：一般世帯、学校の寮・寄宿舎の学生・生徒、老人ホーム等の社会施設の入所者、その他

世帯の種類 ○

市区町村コード ○ ○ ○ ○ ○ 調査区番号 ○ ○ ○ ○ ○ 世帯番号 ○ ○ ○ ○ ○ この世帯の調査票の枚数 ○ 枚目 ○

「調査票の記入のしかた」を参照して、太わくの中に記入してください。

ウラ側(第2面)にも記入してください。

調査票

[第2面]

こちらはウラ側です
オモテ側から記入してください

	1	2	3	4
世帯員全員	<p>8 教育</p> <p>現在学校に在学しているかどうかについて記入したうえで矢印に従って記入してください</p> <p>在学中の人はその学校について卒業の人は最終卒業学校(中途退学した人はその前の卒業学校)について記入してください</p> <p>専修学校・各種学校に在学中又は卒業の人は「調査票の記入のしかた」の9ページを参照して記入してください</p>			
	<p>在学中 卒業 未就学</p> <p>小学 高校 幼稚園 保育園 中学 旧中 保育所</p> <p>短大 大学 乳児 幼児 高専 大学院 その他</p>			
に つ い て	<p>9 9月24日から30日までの1週間 に仕事をしましたか</p> <p>少しでも仕事(収入を伴うもの)をした人</p> <p>仕事とは収入を伴う仕事(農作業や店の仕事など)の手伝いや内職・パートタイム・アルバイトも含めます</p> <p>通学には予備校・専門学校などに通っている場合も含めます</p> <p>少しも仕事(収入を伴うもの)をしなかった人</p>			
	<p>主に仕事 家事などのほかに仕事 通学のかたわら仕事</p> <p>10~14欄にも記入</p> <p>仕事を休んで探していた 家事 通学 (幼児・高齢者など)</p> <p>10~14欄にも記入 10~11欄のみ記入 記入おわり</p>			
就業者・通学者に ついて	<p>10 従業地又は通学地</p> <p>仕事も通学もしている人は仕事をしている場所について記入してください</p> <p>同じ市内の他の区に通勤・通学している場合は他の区・市町村に記入してください</p> <p>他の区・市町村の場合は都道府県・市区町村名も書いてください(東京都区部と政令指定区町村は区名まで)</p>			
	<p>自宅(住み込みを含む) 12欄へ (左づめで記入)</p> <p>同じ区・市町村 11欄へ (通勤・通学の場所を記入)</p> <p>他の区・市町村 10~11欄のみ記入</p>			
就業者 に つ い て	<p>11 従業地又は通学地までの利用交通手段</p> <p>二つ以上の交通手段を利用している場合は該当するものすべてに記入してください</p>			
	<p>徒歩のみ 鉄道 乗合バス 勤め先・学校のバス</p> <p>自家用車 ハイヤー タクシー オートバイ 自転車 その他</p>			
就業者 に つ い て	<p>12 勤めか 自営かの別</p> <p>労働者派遣事業所の派遣社員とは労働者派遣法に基づいて派遣されている人をいいます</p> <p>パート・アルバイト・その他には契約社員 嘱託なども含めます</p> <p>自営業主とは個人で事業を営んでいる人(農家などを含む)や自由業の人をいいます</p>			
	<p>雇われている人 会社などの役員</p> <p>正規の職員・事業所の従業員 労働者派遣事業所の派遣社員 パート・アルバイト・その他</p> <p>自営業主 家族 家庭内の員(内職)</p> <p>雇人あり 雇人なし 従業者</p>			
就業者 に つ い て	<p>13 勤め先・業主などの名称及び事業の内容</p> <p>仕事をしている事業所(本社 支店 営業所 工場 商店 など)の名称を書いてください(官公庁は課名まで)</p> <p>その事業所で主に営まれている事業の内容をくわしく書いてください</p> <p>労働者派遣事業所の派遣社員は派遣先について書いてください</p>			
	<p>勤め先・業主などの名称</p> <p>事業の内容</p>			
就業者 に つ い て	<p>14 本人の仕事の内容</p> <p>本人が実際にしている主な仕事の内容をくわしく書いてください</p>			
	<p>「調査票の記入のしかた」の12~15ページの書き方の例を参考にして くわしく書いてください</p>			

この調査票は機械にかけますので汚さないでください

ご記入ありがとうございました

平成 22 年国勢調査結果報告書

平成 25 年 5 月発行

編集・発行

横浜市政策局総務部統計情報課

横浜市中区港町 1 丁目 1 番地

電話 045 (671) 2105

