

ま え が き

この報告書は、令和7年1月1日から12月31日までの横浜市の人口動態についてとりまとめたものです。

人口動態は、転入・転出などの社会的要因で発生する社会動態と、出生・死亡を内容とする自然動態のふたつの側面から人口の動きをとらえたものです。

人口統計は、あらゆる統計の中で最も基礎的な資料となるもので、行政施策の企画立案のための基礎資料として、また、産業界や学術分野での研究・分析等において広く活用されております。

この報告書が、市民の皆様をはじめとして、学術研究、企業活動、各種行政施策などに、幅広く活用されれば幸いです。

令和8年4月

横浜市政策経営・国際戦略局長

目 次

利用上の注意	1
用語の解説	3

令和7年中の人口動態

1 人口の概況	4
(1) 人口の動き	4
(2) 行政区別の状況	6
2 社会動態	8
(1) 社会移動の状況	8
(2) 市外移動	11
(3) 市内移動	13
(4) 年齢別、男女別社会移動	15
3 自然動態	17
4 行政区の人口動態	19
5 外国人人口の概況	21
(1) 外国人人口の推移	21
(2) 国籍・地域別	21
(3) 行政区別	22
(4) 在留資格別	23
(5) 外国人の令和7年中の人口動態	24
6 大都市の人口動態	26
7 世帯の動き	27

統計表

(概況)

第1表	横浜市の人口・世帯数の推移（明治22年～令和7年）	31
第2表	行政区の人口・世帯数の推移（昭和5年～令和7年）	33

(人口動態)

第3表	横浜市の人口動態の推移（昭和25年中～令和7年中）	37
第4表	行政区の人口動態の推移（平成27年中～令和7年中）	39
第5表	男女、行政区別人口動態（令和7年中）※外国人再掲	41
第6表	男女、行政区、年齢区分別転入者数及び割合（令和7年中）	45
第7表	男女、行政区、年齢区分別転出者数及び割合（令和7年中）	47
第8表	男女、行政区、年齢区分別社会増加数（令和7年中）	49
第9表	男女、行政区、年齢区分別死亡者数及び割合（令和7年中）	51
第10表	男女、月別の人口動態の推移－市（令和2年中～令和7年中）	53
	※外国人再掲（令和2年中～令和7年中）	
第11表	移動前住所地（都道府県）、年齢5歳階級別転入者数－市（令和7年中）	
	<総数>	57
	<男>	59
	<女>	61
第12表	移動後住所地（都道府県）、年齢5歳階級別転出者数－市（令和7年中）	
	<総数>	63
	<男>	65
	<女>	67
第13表	移動前・移動後住所地（都道府県）、年齢5歳階級別転入超過数－市（令和7年中）	
	<総数>	69
	<男>	71
	<女>	73
第14表	移動前・移動後住所地（都道府県）、男女別転入転出者数	
	－市、区（令和7年中）※外国人再掲	75
第15表	移動前・移動後住所地（市内他区、県内各市郡、東京都区部、町田市及び政令指定都市）、男女別転入転出者数－市、区（令和7年中）※外国人再掲	95

利用上の注意

- 1 本文中の人口動態は、令和7年1月1日から12月31日までの住民基本台帳法（昭和42年法律第81号）及び戸籍法（昭和22年法律第224号）の規定に基づく出生・死亡・転入・転出の届出等により集計したものです。
- 2 本文中の出生数及び死亡数は、毎月1日現在の推計人口を算出するために届出日を基準に集計したもので、人口動態調査（基幹統計、厚生労働省所管）によって把握された出生数及び死亡数とは一致しません。
- 3 市内移動の転入、転出には、同一区内での移動は含みません。
- 4 増加率及び割合（構成比）については、四捨五入のため、総数と内訳の合計が一致しない場合があります。
- 5 増加率は、原則として1月1日現在の推計人口に対するその年の増加数の割合を百分率（%）で表しています。ただし、出生率、死亡率及び自然増加率については、他の統計調査結果と比較しやすいように、人口1,000人に対する割合（人口千対）を用いた場合があります。
- 6 本文中で用いている地域で、東京都、神奈川県、埼玉県及び千葉県のみをまとめて「東京圏」として集計したところがあります。
また、東京都及び神奈川県については、さらに次の細区分により集計したところがあります。
 - (1) 東京都

東京都区部	: 23 特別区
東京都区部以外	: 23 特別区を除く都内の市町村
 - (2) 神奈川県

川崎市	: 川崎市（川崎区、幸区、中原区、高津区、宮前区、多摩区、麻生区）
相模原市	: 相模原市（緑区、中央区、南区）
横須賀三浦地区	: 横須賀市、鎌倉市、逗子市、三浦市、三浦郡（葉山町）
県央地区	: 厚木市、大和市、海老名市、座間市、綾瀬市、愛甲郡（愛川町、清川村）
湘南地区	: 平塚市、藤沢市、茅ヶ崎市、秦野市、伊勢原市、高座郡（寒川町） 中郡（大磯町、二宮町）
県内その他	: 小田原市、南足柄市、足柄上郡（中井町、大井町、松田町、山北町、開成町）、足柄下郡（箱根町、真鶴町、湯河原町）
- 7 本文中で次の区分により地方別の集計をしたところがあります。

北海道・東北	: 北海道、青森県、岩手県、宮城県、秋田県、山形県、福島県
北関東	: 茨城県、栃木県、群馬県
甲信越・北陸・東海	: 新潟県、富山県、石川県、福井県、山梨県、長野県、岐阜県、静岡県、愛知県、三重県
近畿	: 滋賀県、京都府、大阪府、兵庫県、奈良県、和歌山県
中国・四国	: 鳥取県、島根県、岡山県、広島県、山口県、徳島県、香川県、愛媛県、高知県
九州・沖縄	: 福岡県、佐賀県、長崎県、熊本県、大分県、宮崎県、鹿児島県、沖縄県

- 8 本文中の数値は単位未満を四捨五入しているため、内訳の計と総数が一致しない場合があります。また、同様に図中で示されている数値とは一致しない場合があります。
- 9 表中の符号の意味は次のとおりです。
- 「…」 : 不明又は該当数値なし
 - 「△」 : マイナス又は減少
 - 「－」 : 0 (皆無)
 - 「0.0」 : 表示単位に満たない数値

用語の解説

1 人口動態、人口増加数

人口動態とは、社会動態と自然動態を合わせた人口の動きを指す。

人口増加数 = 社会増加数 + 自然増加数

2 社会動態、社会増加数

社会動態とは、一定期間における転入、転出及びその他の増減に伴う人口の動きを指す。

社会増加数 = 転入数 - 転出数 + その他増減

*その他増減とは、住民基本台帳の記録漏れ又は誤記等を知った際の職権による住民票の記載、消除または修正による増減、外国人の帰化による増、国籍喪失による減などを指す。

3 自然動態、自然増加数

自然動態とは、一定期間における出生・死亡に伴う人口の動きを指す。

自然増加数 = 出生数 - 死亡数

4 転入超過、転入超過数

転入超過とは、一定期間における転入数が転出数を上回っている状態を指す。

転入超過数 = 転入数 - 転出数

5 転出超過

転出超過とは、一定期間における転出数が転入数を上回っている状態を指す。

6 社会移動、社会移動数

社会移動とは、一定期間における市外移動及び市内移動に伴う人口の動きを指す。

社会移動数 = 市外移動数（転入数 + 転出数） + 市内移動数（転入数）

1 人口の概況

(1) 人口の動き

人口増加数は164人（社会増加数18,896人、自然増加数△18,732人）

令和7年中の人口増加数は164人で、令和3年以降3年連続でマイナスとなっていた年間の人口増加数がプラスに転じた令和6年に引き続きプラスとなりました。これを社会増加数と自然増加数に分けてみると、社会増加数は18,896人（転入152,685人、転出134,070人、その他増減281人増）、自然増加数は△18,732人（出生21,831人、死亡40,563人）となっています。令和6年中と比べると、社会増加数は94人の増加、自然増加数は294人の減少となっています。

人口増加数の過去からの推移をみると、昭和60年前後に見られる山の後に始まる減少傾向が平成に入ってから続き、平成7年に7,049人まで減少した後は増加に転じ、平成13年には36,405人に達しました。その後は再び減少傾向が見られ、平成22年以降は小さく増減を繰り返しながら10,000人以下で推移しています。令和3年には昭和22年以降初めて人口増加数がマイナスとなりましたが、令和6年は社会増加数の増に伴い4年ぶりにプラスに転じ、令和7年もプラスとなりました。

また、平成27年以降の社会動態を男女別にみると、男性の社会増加数は女性の社会増加数より少ない傾向がみられますが、令和7年は男性の社会増加数は9,484人で、女性の社会増加数の9,412人より72人上回りました。人口増加数については、令和7年は男性が△743人、女性が907人となり、4年連続で女性のみプラスとなりました。

〔図1-1、図1-2、表1-1、統計表第3表～第5表〕

図1-1 人口の増加の推移（昭和45年中～令和7年中）



図1-2 男女別人口動態（平成27年中～令和7年中）



表1-1 人口動態の推移(昭和22年中~令和7年中)

年次	人口 増加数	人口 増加率 (%)	社 会 動 態				自 然 動 態		
			社 会 増加数	転 入	転 出	その他 増 減	自 然 増加数	出 生	死 亡
昭和22	56,312	7.30	39,281	97,015	57,734	...	17,031	27,529	10,498
23	44,697	5.40	26,561	117,218	90,657	...	18,136	26,058	7,922
24	45,951	5.24	26,534	107,732	81,519	321	19,417	27,116	7,699
25	47,758	5.18	30,778	106,592	75,634	△ 180	16,980	24,063	7,083
26	47,938	4.97	32,685	110,147	78,469	1,007	15,253	22,008	6,755
27	36,057	3.56	21,643	94,168	72,688	163	14,414	20,400	5,986
28	40,559	3.87	27,180	93,917	66,429	△ 308	13,379	19,922	6,543
29	31,903	2.93	18,784	91,007	72,705	482	13,119	19,537	6,418
30	26,383	2.35	13,677	82,876	68,915	△ 284	12,706	19,118	6,412
31	30,783	2.67	18,142	80,937	61,617	△ 1,178	12,641	18,717	6,076
32	40,067	3.39	27,042	89,229	61,632	△ 555	13,025	19,736	6,711
33	43,218	3.54	28,282	92,278	63,712	△ 284	14,936	21,303	6,367
34	47,480	3.75	31,386	96,726	64,955	△ 385	16,094	22,220	6,126
35	55,882	4.26	38,610	104,337	64,993	△ 734	17,272	23,272	6,000
36	66,524	4.79	47,218	117,551	69,516	△ 817	19,306	24,710	5,404
37	77,675	5.34	56,702	137,482	80,222	△ 558	20,973	26,647	5,674
38	75,704	4.94	52,624	142,348	89,469	△ 255	23,080	28,617	5,537
39	87,243	5.43	60,386	163,566	102,111	△ 1,069	26,857	32,374	5,517
40	81,221	4.79	50,777	163,100	112,605	282	30,444	37,213	6,769
41	69,546	3.85	46,534	163,137	117,746	1,143	23,012	29,197	6,185
42	90,353	4.82	56,649	176,017	120,813	1,445	33,704	40,433	6,729
43	101,545	5.16	66,421	198,484	133,246	1,183	35,124	42,433	7,309
44	99,352	4.80	62,372	206,825	145,981	1,528	36,980	44,114	7,134
45	106,907	4.93	67,152	223,393	157,019	778	39,755	47,622	7,867
46	105,690	4.67	63,941	228,455	164,481	△ 33	41,749	50,490	8,741
47	79,354	3.35	35,178	206,752	172,834	1,260	44,176	53,562	9,386
48	64,276	2.63	20,531	202,635	183,235	1,131	43,745	53,504	9,759
49	64,035	2.55	21,963	194,347	173,581	1,197	42,072	52,394	10,322
50	44,988	1.75	7,943	174,150	168,068	1,861	37,045	47,353	10,308
51	39,094	1.49	3,091	163,519	162,907	2,479	36,003	46,322	10,319
52	36,569	1.37	3,418	164,186	162,386	1,618	33,151	43,758	10,607
53	35,625	1.32	4,930	162,893	159,161	1,198	30,695	41,625	10,930
54	30,035	1.10	712	164,686	162,397	△ 1,577	29,323	40,306	10,983
55	27,337	0.99	1,043	157,616	156,070	△ 503	26,294	37,977	11,683
56	35,502	1.28	10,032	158,942	149,921	1,011	25,470	37,493	12,023
57	42,756	1.52	18,417	162,855	145,411	973	24,339	36,381	12,042
58	47,155	1.65	22,891	162,049	139,659	501	24,264	37,179	12,915
59	49,315	1.70	25,882	163,354	138,057	585	23,433	36,466	13,033
60	49,471	1.67	26,633	165,318	138,923	238	22,838	36,063	13,225
61	57,605	1.92	36,740	175,943	139,712	509	20,865	34,461	13,596
62	57,776	1.89	36,805	181,661	145,034	178	20,971	34,773	13,802
63	42,157	1.35	21,590	174,968	153,560	182	20,567	35,321	14,754
平成元	38,737	1.23	20,559	177,756	157,841	644	18,178	32,774	14,596
2	35,294	1.10	18,276	181,160	162,949	65	17,018	32,746	15,728
3	30,013	0.93	12,852	175,427	165,019	2,444	17,161	33,651	16,490
4	20,703	0.64	4,820	174,042	169,942	720	15,883	32,896	17,013
5	15,365	0.47	138	170,920	171,532	750	15,227	32,692	17,465
6	11,208	0.34	△ 5,852	167,606	173,949	491	17,060	34,617	17,557
7	7,049	0.21	△ 6,987	161,795	169,462	680	14,036	32,899	18,863
8	15,650	0.47	570	161,504	161,622	688	15,080	33,567	18,487
9	20,373	0.61	6,023	163,280	157,828	571	14,350	33,273	18,923
10	28,262	0.84	13,870	165,655	152,481	696	14,392	34,547	20,155
11	24,979	0.74	11,747	164,918	153,616	445	13,232	33,676	20,444
12	30,161	0.89	16,229	166,939	150,866	156	13,932	34,295	20,363
13	36,405	1.06	23,376	171,197	148,076	255	13,029	33,722	20,693

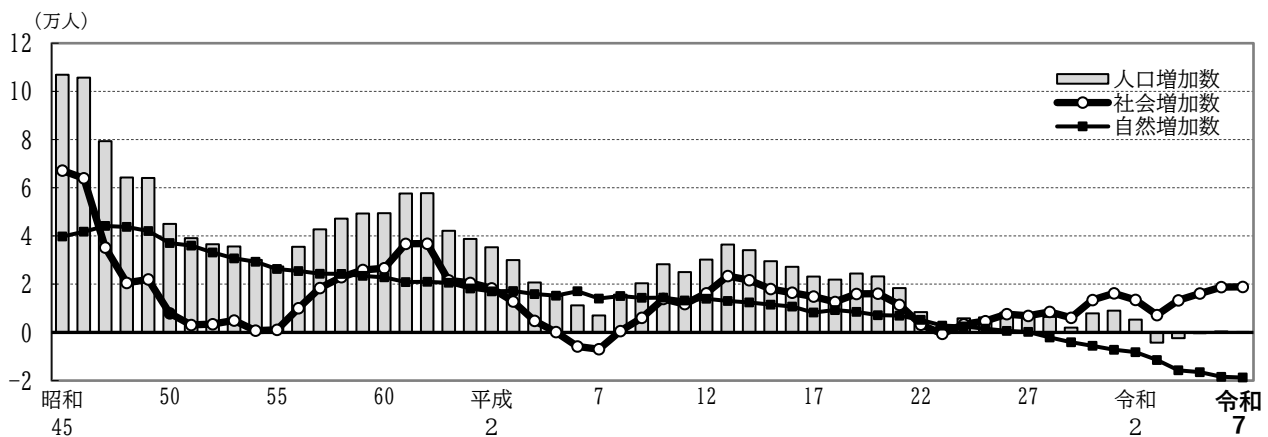
表1-1 人口動態の推移（昭和22年中～令和7年中）（続）

年次	人口増加数	人口増加率(%)	社会動態				自然動態		
			社会増加数	転入	転出	その他増減	自然増加数	出生	死亡
平成14	34,074	0.98	21,668	168,252	147,176	592	12,406	33,699	21,293
15	29,509	0.84	17,986	167,648	150,193	531	11,523	33,271	21,748
16	27,176	0.77	16,449	163,112	147,542	879	10,727	33,238	22,511
17	23,119	0.65	14,875	160,213	146,020	682	8,244	31,722	23,478
18	21,874	0.61	12,628	158,738	146,852	742	9,246	33,023	23,777
19	24,439	0.68	15,951	161,065	145,772	658	8,488	33,122	24,634
20	23,191	0.64	16,049	158,311	143,248	986	7,142	32,694	25,552
21	18,362	0.50	11,440	153,945	143,369	864	6,922	32,816	25,894
22	8,389	0.23	3,215	145,701	143,460	974	5,174	32,747	27,573
23	2,218	0.06	△ 590	139,112	139,905	203	2,808	31,296	28,488
24	5,795	0.16	3,335	141,289	137,784	△ 170	2,460	31,623	29,163
25	6,223	0.17	4,688	140,356	132,953	△ 2,715	1,535	30,753	29,218
26	8,192	0.22	7,579	138,809	129,947	△ 1,283	613	30,780	30,167
27	7,047	0.19	6,852	144,035	135,954	△ 1,229	195	30,928	30,733
28	6,401	0.17	8,485	140,829	132,234	△ 110	△ 2,084	29,749	31,833
29	1,988	0.05	6,061	140,759	134,518	△ 180	△ 4,073	28,611	32,684
30	7,860	0.21	13,456	147,977	134,397	△ 124	△ 5,596	27,891	33,487
令和元	8,985	0.24	16,185	151,930	135,653	△ 92	△ 7,200	26,394	33,594
2	5,278	0.14	13,481	142,051	127,562	△ 1,008	△ 8,203	25,720	33,923
3	△ 4,257	△ 0.11	7,200	139,021	131,362	△ 459	△ 11,457	24,876	36,333
4	△ 2,434	△ 0.06	13,305	148,132	135,172	345	△ 15,739	23,785	39,524
5	△ 375	△ 0.01	16,117	149,213	133,972	876	△ 16,492	22,954	39,446
6	364	0.01	18,802	151,791	134,061	1,072	△ 18,438	22,137	40,575
令和7	164	0.00	18,896	152,685	134,070	281	△ 18,732	21,831	40,563

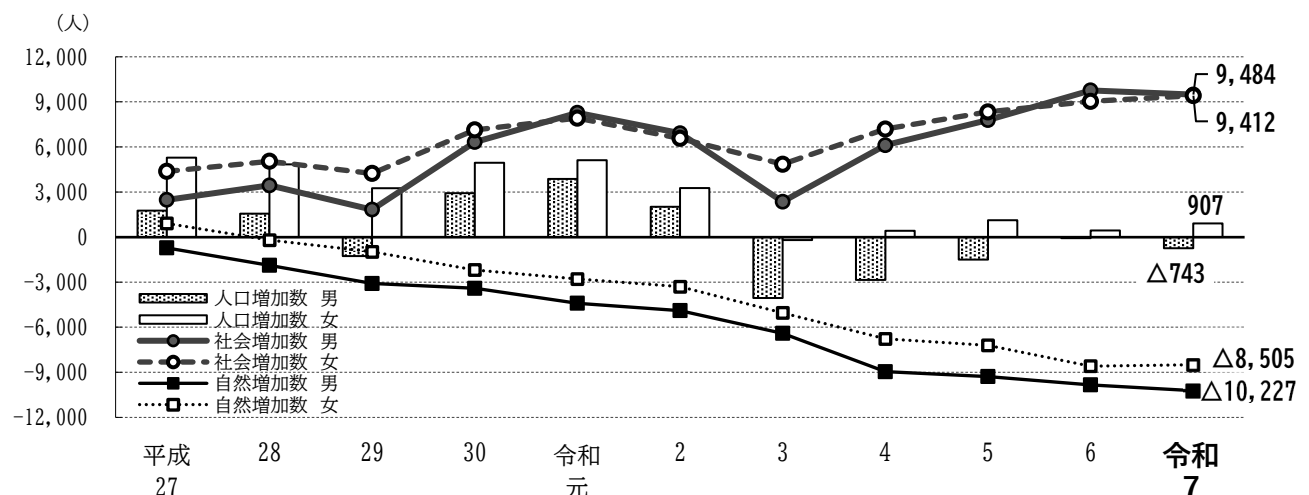
注1) 人口増加数、社会動態、自然動態については各年1月1日～12月31日までの集計数値である。

注2) 人口増加率については、各年1月1日現在の人口に対する増加数の割合である。

注3) 本表では、「市内移動の増減」を「その他増減」に含めている。

(2) 行政区別の状況

7区で人口が増加。増加数は神奈川区が最多

人口の動きを行政区別にみると、令和7年中は7区で増加、11区で減少しています。

人口が増加した区では、神奈川区が2,143人と最も増加し、次いで、港北区2,036人、鶴見区1,331人の順となっています。増加率で見ると、西区(1.09%)、神奈川区(0.85%)の2区が0.80%を超え、他の区と比べ高くなっています。

減少した区では、青葉区が△1,360人(同△0.44%)と最も減少し、次いで金沢区△1,019人(同△0.53%)、磯子区△840人(同△0.51%)の順となっています。

昨年と比べ、保土ヶ谷区で減少(△491人)から増加(123人)に転じたほかは、増加、減少の傾向が変化した区はありませんでした。

[図1-3、図1-4、表1-2、統計表第4表、第5表]

図1-3 行政区別人口増加率



图1-4 行政区别人口動態（令和7年中）



表1-2 行政区别人口及び人口増減（令和7年中）

行政区	<参考> 人口 令和7年 1月1日現在	人口増減				
		人口増加数	社会増加数	自然増加数	人口増加率 (%)	
					順位 (区)	
横浜市	3,769,584	164	18,896	△ 18,732	0.00	
鶴見区	297,511	1,331	2,534	△ 1,203	0.45	5
神奈川区	251,783	2,143	2,930	△ 787	0.85	2
西区	107,420	1,176	1,436	△ 260	1.09	1
中区	153,441	818	1,942	△ 1,124	0.53	4
南区	199,270	280	1,864	△ 1,584	0.14	6
港南区	211,711	△ 763	733	△ 1,496	△ 0.36	14
保土ヶ谷区	205,266	123	1,420	△ 1,297	0.06	7
旭区	240,501	△ 766	1,058	△ 1,824	△ 0.32	11
磯子区	164,435	△ 840	340	△ 1,180	△ 0.51	16
金沢区	193,191	△ 1,019	434	△ 1,453	△ 0.53	17
港北区	365,705	2,036	2,139	△ 103	0.56	3
緑区	182,598	△ 460	428	△ 888	△ 0.25	9
青葉区	307,875	△ 1,360	△ 335	△ 1,025	△ 0.44	15
都筑区	214,698	△ 693	△ 317	△ 376	△ 0.32	13
戸塚区	282,200	△ 280	1,131	△ 1,411	△ 0.10	8
栄区	120,343	△ 741	154	△ 895	△ 0.62	18
泉区	150,436	△ 431	484	△ 915	△ 0.29	10
瀬谷区	121,200	△ 390	521	△ 911	△ 0.32	12

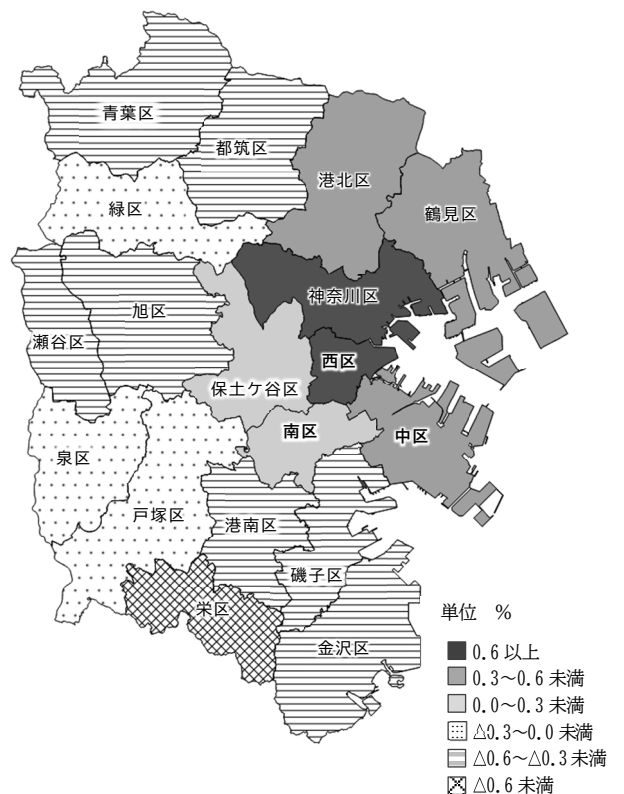
2 社会動態

(1) 社会移動の状況

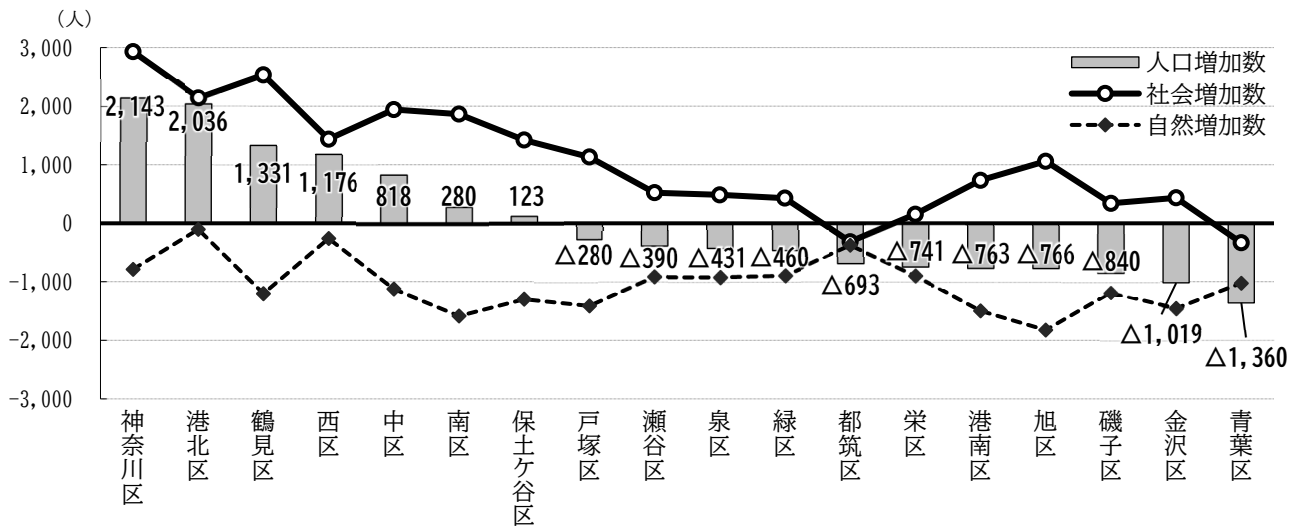
市外からの転入が増加。転入超過数は18,615人で過去20年で最大

令和7年中の社会移動数は352,837人で、令和6年中と比べ1,836人の増加となっています。

市外からの転入は152,685人（前年比894人増）、市外への転出は134,070人（同9人増）で、差引18,615人（同885人増）の転入超過となっています。

移動率（各年の1月1日現在人口に対する割合）をみると、転入率は4.05%、転出率は3.56%、市内移動率1.75%で、移動総数の移動率は9.36%となっています。

人口動態の推移をみると、昭和30年代後半から急激に増加した市外からの転入者数は、昭和46年に昭和22年以降最大の228,455人となりました。その後は小さく減少と増加を繰り返しながら減少の方向で推移し、平成26年には138,809人に減少しています。その後は令和元年に151,930人まで増加しましたが、令和2年及び3年は減少、4年以降は再び増加となり、令和7年は152,685人となりました。

市外への転出は、昭和48年の183,235人をピークに減少傾向となりましたが、昭和60年から再び増加に転じ、平成6年に173,949人となった以降は減少と増加を繰り返しながらも緩やかな減少傾向にあり、令和7年は134,070人となりました。

転入数から転出数を差し引いた転入超過数は、昭和45年に66,374人と最大となった以降は減少傾向となり、51年には612人にまで減少しましたが転入超過は続いていました。その後62年をピークとする山がありましたが、平成5年から8年にかけては転出が転入を上回り、昭和22年以降初の転出超過となりました。平成9年以降、東日本大震災のあった23年に転出超過となったほかは転入超過が続き、令和7年は18,615人と、過去20年で最大となりました。

〔図1-5、表1-3、統計表第3表〕

図1-5 社会動態における転入・転出・市内移動の推移（昭和45年中～令和7年中）



表1-3 社会移動の推移（昭和22年中～令和7年中）

年次	社会移動数					移動率（%）				
	移動総数	市外移動			市内移動	移動率	市外移動			市内移動率
		転入	転出	転入超過数			転入率	転出率	転入超過率	
昭和22	154,749	97,015	57,734	39,281	...	20.06	12.58	7.49	5.09	...
23	207,875	117,218	90,657	26,561	...	25.12	14.16	10.95	3.21	...
24	269,824	107,732	81,519	26,213	80,573	30.79	12.30	9.30	2.99	9.20
25	271,813	106,592	75,634	30,958	89,587	29.48	11.56	8.20	3.36	9.72
26	279,343	110,147	78,469	31,678	90,727	28.94	11.41	8.13	3.28	9.40
27	255,269	94,168	72,688	21,480	88,413	25.20	9.30	7.17	2.12	8.73
28	224,745	93,917	66,429	27,488	64,399	21.42	8.95	6.33	2.62	6.14
29	228,379	91,007	72,705	18,302	64,667	20.96	8.35	6.67	1.68	5.93
30	213,007	82,876	68,915	13,961	61,216	18.99	7.39	6.14	1.24	5.46
31	201,676	80,937	61,617	19,320	59,122	17.52	7.03	5.35	1.68	5.14
32	210,490	89,229	61,632	27,597	59,629	17.81	7.55	5.21	2.33	5.04
33	210,450	92,278	63,712	28,566	54,460	17.22	7.55	5.21	2.34	4.46
34	214,194	96,726	64,955	31,771	52,513	16.93	7.64	5.13	2.51	4.15
35	219,353	104,337	64,993	39,344	50,023	16.71	7.95	4.95	3.00	3.81
36	239,402	117,551	69,516	48,035	52,335	17.25	8.47	5.01	3.46	3.77
37	281,003	137,482	80,222	57,260	63,299	19.32	9.45	5.52	3.94	4.35
38	295,605	142,348	89,469	52,879	63,788	19.29	9.29	5.84	3.45	4.16
39	335,933	163,566	102,111	61,455	70,256	20.89	10.17	6.35	3.82	4.37
40	350,353	163,100	112,605	50,495	74,648	20.67	9.62	6.64	2.98	4.40
41	359,276	163,137	117,746	45,391	78,393	19.89	9.03	6.52	2.51	4.34
42	372,241	176,017	120,813	55,204	75,411	19.84	9.38	6.44	2.94	4.02
43	416,800	198,484	133,246	65,238	85,070	21.20	10.09	6.78	3.32	4.33
44	441,717	206,825	145,981	60,844	88,911	21.36	10.00	7.06	2.94	4.30
45	479,943	223,393	157,019	66,374	99,531	22.14	10.31	7.24	3.06	4.59
46	491,843	228,455	164,481	63,974	98,907	21.74	10.10	7.27	2.83	4.37
47	473,968	206,752	172,834	33,918	94,382	20.01	8.73	7.30	1.43	3.99
48	482,268	202,635	183,235	19,400	96,398	19.70	8.28	7.48	0.79	3.94
49	467,680	194,347	173,581	20,766	99,752	18.61	7.73	6.91	0.83	3.97
50	431,695	174,150	168,068	6,082	89,477	16.75	6.76	6.52	0.24	3.47
51	412,543	163,519	162,907	612	86,117	15.69	6.22	6.20	0.02	3.27
52	411,369	164,186	162,386	1,800	84,797	15.41	6.15	6.08	0.07	3.18
53	407,700	162,893	159,161	3,732	85,646	15.07	6.02	5.88	0.14	3.17
54	410,976	164,686	162,397	2,289	83,893	14.99	6.01	5.92	0.08	3.06
55	395,284	157,616	156,070	1,546	81,598	14.27	5.69	5.63	0.06	2.94
56	386,286	158,942	149,921	9,021	77,423	13.90	5.72	5.39	0.32	2.79
57	387,663	162,855	145,411	17,444	79,397	13.77	5.79	5.17	0.62	2.82
58	379,342	162,049	139,659	22,390	77,634	13.28	5.67	4.89	0.78	2.72
59	378,216	163,354	138,057	25,297	76,805	13.02	5.62	4.75	0.87	2.64
60	377,760	165,318	138,923	26,395	73,519	12.79	5.60	4.70	0.89	2.49
61	394,164	175,943	139,712	36,231	78,509	13.13	5.86	4.65	1.21	2.61
62	405,426	181,661	145,034	36,627	78,731	13.25	5.94	4.74	1.20	2.57
63	405,032	174,968	153,560	21,408	76,504	12.99	5.61	4.92	0.69	2.45
平成元	415,537	177,756	157,841	19,915	79,940	13.15	5.62	4.99	0.63	2.53
2	426,470	181,160	162,949	18,211	82,361	13.33	5.66	5.09	0.57	2.57
3	417,946	175,427	165,019	10,408	77,500	12.96	5.44	5.12	0.32	2.40
4	423,305	174,042	169,942	4,100	79,321	13.00	5.35	5.22	0.13	2.44
5	430,353	170,920	171,532	△ 612	87,901	13.13	5.22	5.24	△ 0.02	2.68
6	435,396	167,606	173,949	△ 6,343	93,841	13.23	5.09	5.28	△ 0.19	2.85
7	428,411	161,795	169,462	△ 7,667	97,154	12.97	4.90	5.13	△ 0.23	2.94
8	420,775	161,504	161,622	△ 118	97,649	12.72	4.88	4.88	△ 0.00	2.95

表1-3 社会移動の推移（昭和22年中～令和7年中）（続）

年次	社会移動数					移動率（％）				
	移動総数	市外移動			市内移動	移動率	市外移動			市内移動率
		転入	転出	転入超過数			転入率	転出率	転入超過率	
平成9	414,952	163,280	157,828	5,452	93,844	12.48	4.91	4.75	0.16	2.82
10	408,378	165,655	152,481	13,174	90,242	12.21	4.95	4.56	0.39	2.70
11	409,710	164,918	153,616	11,302	91,176	12.15	4.89	4.55	0.34	2.70
12	410,125	166,939	150,866	16,073	92,320	12.07	4.91	4.44	0.47	2.72
13	410,694	171,197	148,076	23,121	91,421	11.96	4.99	4.31	0.67	2.66
14	403,992	168,252	147,176	21,076	88,564	11.65	4.85	4.24	0.61	2.55
15	407,330	167,648	150,193	17,455	89,489	11.63	4.79	4.29	0.50	2.55
16	396,962	163,112	147,542	15,570	86,308	11.24	4.62	4.18	0.44	2.44
17	388,030	160,213	146,020	14,193	81,797	10.90	4.50	4.10	0.40	2.30
18	385,426	158,738	146,852	11,886	79,836	10.75	4.43	4.10	0.33	2.23
19	387,783	161,065	145,772	15,293	80,946	10.75	4.47	4.04	0.42	2.24
20	378,353	158,311	143,248	15,063	76,794	10.42	4.36	3.94	0.41	2.11
21	374,733	153,945	143,369	10,576	77,419	10.25	4.21	3.92	0.29	2.12
22	363,577	145,701	143,460	2,241	74,416	9.90	3.97	3.91	0.06	2.03
23	350,867	139,112	139,905	△ 793	71,850	9.51	3.77	3.79	△ 0.02	1.95
24	352,552	141,289	137,784	3,505	73,479	9.55	3.83	3.73	0.09	1.99
25	346,578	140,356	132,953	7,403	73,269	9.37	3.80	3.60	0.20	1.98
26	340,292	138,809	129,947	8,862	71,536	9.19	3.75	3.51	0.24	1.93
27	354,131	144,035	135,954	8,081	74,142	9.54	3.88	3.66	0.22	2.00
28	342,680	140,829	132,234	8,595	69,617	9.20	3.78	3.55	0.23	1.87
29	344,970	140,759	134,518	6,241	69,693	9.25	3.77	3.61	0.17	1.87
30	353,238	147,977	134,397	13,580	70,864	9.46	3.96	3.60	0.36	1.90
令和元	356,825	151,930	135,653	16,277	69,242	9.54	4.06	3.63	0.44	1.85
2	340,186	142,051	127,562	14,489	70,573	9.07	3.79	3.40	0.39	1.88
3	341,043	139,021	131,362	7,659	70,660	9.03	3.68	3.48	0.20	1.87
4	350,540	148,132	135,172	12,960	67,236	9.29	3.93	3.58	0.34	1.78
5	350,316	149,213	133,972	15,241	67,131	9.29	3.96	3.55	0.40	1.78
6	351,001	151,791	134,061	17,730	65,149	9.31	4.03	3.56	0.47	1.73
令和7	352,837	152,685	134,070	18,615	66,082	9.36	4.05	3.56	0.49	1.75

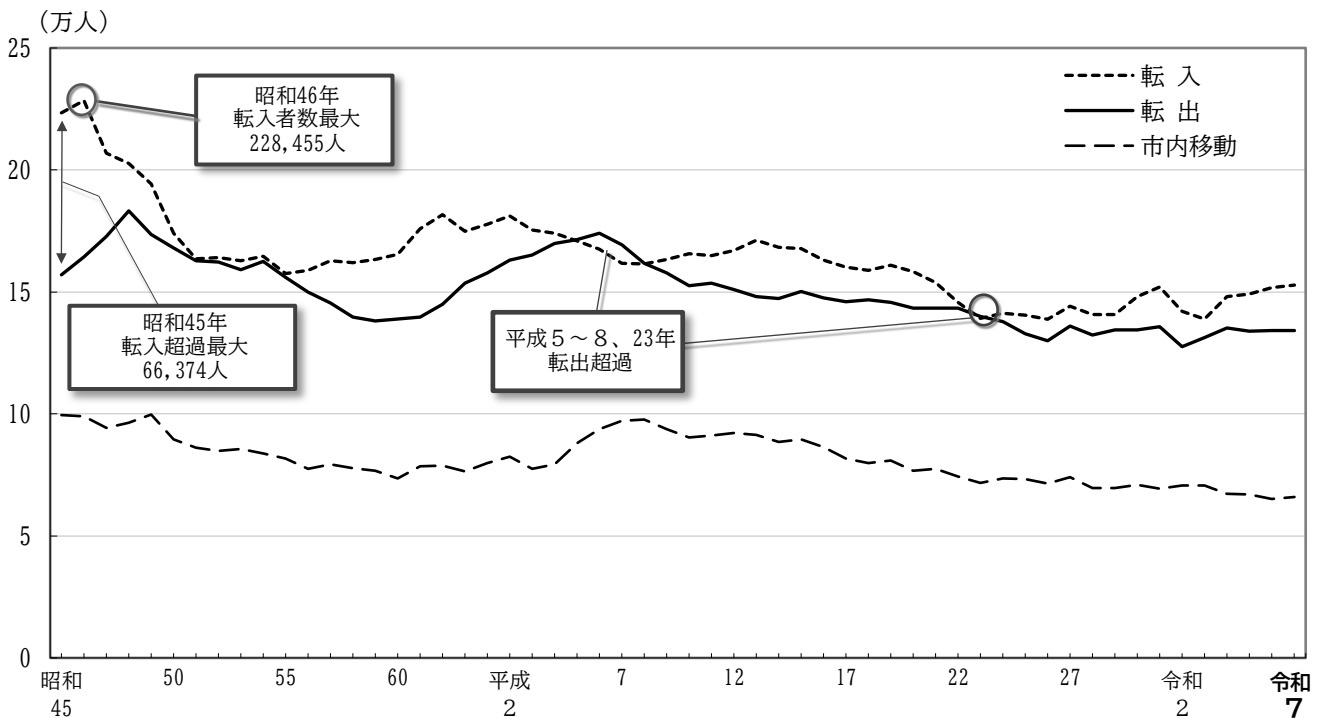
注1) 市内移動は転入の人数である。また、移動率の算出に用いた人口は各年1月1日現在人口である。

(2) 市外移動

東京圏内の移動が半数以上を占める

市外移動を移動前・移動後の地域別にみると、神奈川県内と東京都、埼玉県、千葉県を合わせた東京圏内の移動が多く、転入者の53.7% (82,027人)、転出者の62.8% (84,213人) を占めています。

東京圏内をさらに地域別にみると、転入超過となったのは埼玉県・千葉県が1,016人で最も多く、次いで横須賀三浦地区 (749人)、川崎市 (527人)、県内その他 (60人) となっています。一方、東京都区部以外 (△1,311人)、県央地区 (△1,171人)、東京都区部 (△1,104人)、相模原市 (△567人)、湘南地区 (△385人) に対しては転出超過となっています。また、東京都区部に対しては、令和2年から4年まで転入超過でしたが、令和5年から3年連続して転出超過となりました。東京圏全体に対しては△2,186人の転出超過ですが、昨年に比べると横浜市への転入が増えています。

東京圏外の他の道府県との移動では、転入が減少した結果、転入超過数は前年より626人少ない11,106人となっています。国外との移動における転入超過数は9,695人となっています。

[図1-6、図1-7、図1-8、表1-4、表1-5、統計表第14表、第15表]

図1-6 地域別にみた転入・転出者数 (令和7年中)

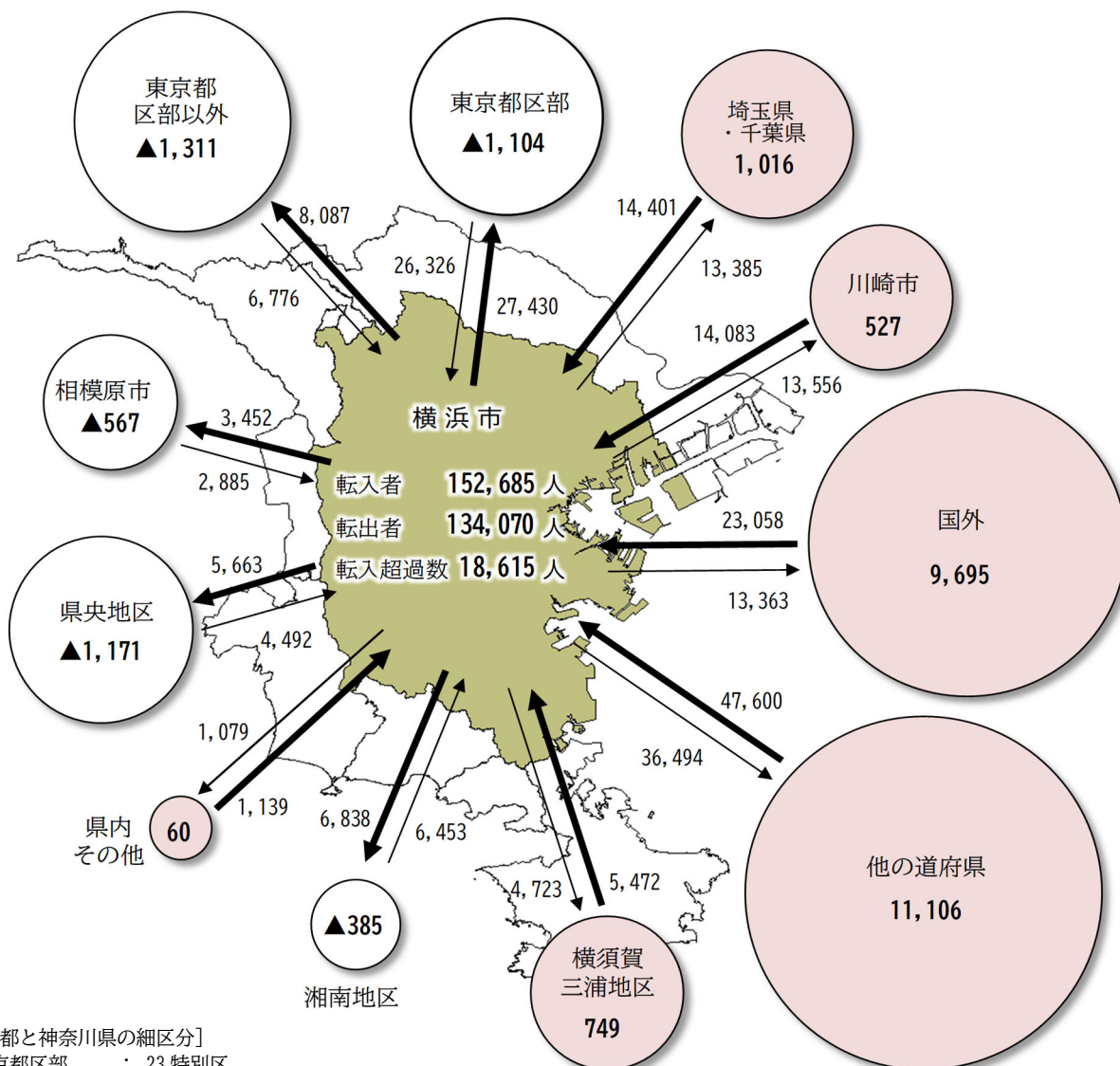

[東京都と神奈川県の詳細区分]

- 東京都区部 : 23 特別区
- 東京都区部以外 : 23 特別区を除く都内の市町村
- 川崎市 : 川崎市 (川崎区、幸区、中原区、高津区、宮前区、多摩区、麻生区)
- 相模原市 : 相模原市 (緑区、中央区、南区)
- 横須賀三浦地区 : 横須賀市、鎌倉市、逗子市、三浦市、三浦郡 (葉山町)
- 県央地区 : 厚木市、大和市、海老名市、座間市、綾瀬市、愛甲郡 (愛川町、清川村)
- 湘南地区 : 平塚市、藤沢市、茅ヶ崎市、秦野市、伊勢原市、高座郡 (寒川町)、中郡 (大磯町、二宮町)
- 県内その他 : 小田原市、南足柄市、足柄上郡 (中井町、大井町、松田町、山北町、開成町)、足柄下郡 (箱根町、真鶴町、湯河原町)

表1-4 地域別の転入超過数（令和6年・7年）

地域	転入超過数			転入			転出		
	令和7年	令和6年	令和6年・7年の超過数の差	令和7年	令和6年	令和6年・7年の超過数の差	令和7年	令和6年	令和6年・7年の超過数の差
総数	18,615	17,730	885	152,685	151,791	894	134,070	134,061	9
神奈川県内	△ 787	△ 833	46	34,524	34,137	387	35,311	34,970	341
川崎市	527	670	△ 143	14,083	13,939	144	13,556	13,269	287
相模原市	△ 567	△ 358	△ 209	2,885	2,838	47	3,452	3,196	256
横須賀三浦地区	749	789	△ 40	5,472	5,366	106	4,723	4,577	146
県央地区	△ 1,171	△ 1,270	99	4,492	4,546	△ 54	5,663	5,816	△ 153
湘南地区	△ 385	△ 640	255	6,453	6,358	95	6,838	6,998	△ 160
その他	60	△ 24	84	1,139	1,090	49	1,079	1,114	△ 35
神奈川県外の県	9,707	8,909	798	95,103	94,642	461	85,396	85,733	△ 337
東京都	△ 2,415	△ 3,404	989	33,102	32,473	629	35,517	35,877	△ 360
区部	△ 1,104	△ 2,049	945	26,326	26,017	309	27,430	28,066	△ 636
区部以外	△ 1,311	△ 1,355	44	6,776	6,456	320	8,087	7,811	276
埼玉県・千葉県	1,016	581	435	14,401	13,998	403	13,385	13,417	△ 32
他の道府県	11,106	11,732	△ 626	47,600	48,171	△ 571	36,494	36,439	55
国外	9,695	9,654	41	23,058	23,012	46	13,363	13,358	5
(再掲)									
国内移動	8,920	8,076	844	129,627	128,779	848	120,707	120,703	4
東京圏	△ 2,186	△ 3,656	1,470	82,027	80,608	1,419	84,213	84,264	△ 51

注) 他の道府県には地域不詳を含む。

図1-7 東京圏内の転入・転出超過数の推移（令和3年中～令和7年中）



図1-8 東京圏・他の道府県・国外の転入・転出超過数の推移（令和3年中～令和7年中）



表1-5 近隣市区の移動前・移動後の住所地別転入・転出者数の順位（令和7年中）

近隣市区		【転入超過】	
【転入】		1 横須賀市	736
1 川崎市	14,083	2 大田区	611
2 大田区	5,000	3 川崎市	527
3 横須賀市	3,237	4 厚木市	88
4 藤沢市	3,190	5 伊勢原市	75
5 相模原市	2,885	6 板橋区	75
6 世田谷区	2,804	7 足柄下郡	64
7 品川区	2,079	8 三浦郡	44
8 大和市	1,839	9 豊島区	39
9 町田市	1,487	10 足立区	28
10 鎌倉市	1,413		
【転出】		【転出超過】	
1 川崎市	13,556	1 町田市	1,117
2 大田区	4,389	2 大和市	676
3 相模原市	3,452	3 相模原市	567
4 藤沢市	3,294	4 世田谷区	301
5 世田谷区	3,105	5 座間市	243
6 町田市	2,604	6 中央区	204
7 大和市	2,515	7 綾瀬市	175
8 横須賀市	2,501	8 目黒区	171
9 品川区	2,198	9 茅ヶ崎市	170
10 鎌倉市	1,446	10 平塚市	168

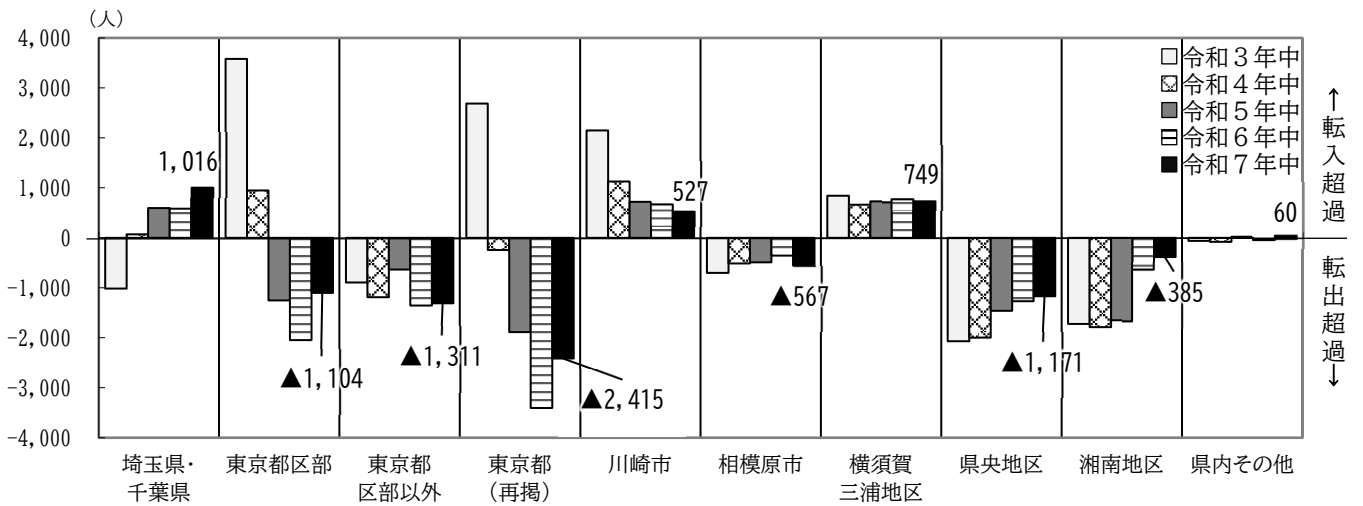
(3) 市内移動

隣接区への移動が 52.4%

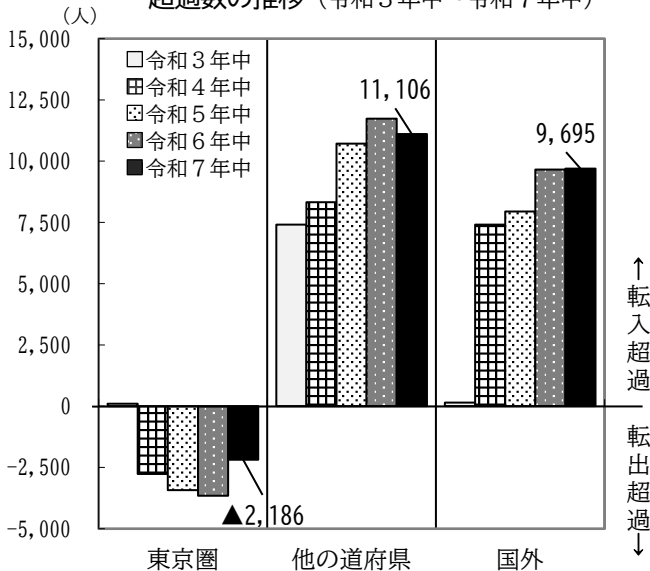
市内移動（区間移動）の66,082人を移動前・移動後の住所地別にみると、隣接区への移動が34,642人と全体の半数以上を占めています。移動前後の区間別に移動数をみると、図1-9に示す区間において移動数が多くなっています。

また、市内移動（区間移動）による転入超過数をみると、旭区（798人）、泉区（591人）、緑区（520人）など7区で転入超過、11区で転出超過となっています。移動前後の区間別では、図1-10に示す区間において転入超過数が多くなっています。

【図1-9、図1-10、表1-6、統計表第15表】

図1-9 区間移動数(令和7年中)



表1-6 (その1) 移動前・移動後の住所地別市内(区間)移動数(令和7年中)

移動前の住所地	総数	移動後の住所地								
		鶴見区	神奈川区	西区	中区	南区	港南区	保土ヶ谷区	旭区	区
総数	66,082	3,428	5,765	3,235	4,294	5,189	3,985	4,395	4,251	
鶴見区	3,792	...	611	161	267	279	154	245	203	
神奈川区	6,064	720	...	460	473	392	214	616	334	
西区	3,693	183	557	...	549	417	102	572	157	
中区	4,754	204	505	583	...	1,080	232	242	167	
南区	5,671	248	415	367	1,093	...	686	385	201	
港南区	3,792	131	198	138	187	589	...	175	132	
保土ヶ谷区	4,286	197	507	425	205	406	160	...	693	
旭区	3,453	127	214	120	138	198	116	564	...	
磯子区	3,604	144	215	98	429	421	665	127	110	
金沢区	2,468	118	185	104	136	292	325	113	80	
港北区	6,190	699	1,112	211	233	254	180	323	437	
緑区	2,654	126	293	44	70	81	90	115	309	
青葉区	2,770	96	186	63	73	90	44	96	183	
都筑区	3,482	133	290	70	80	111	83	152	196	
戸塚区	3,673	137	194	193	153	280	388	286	207	
栄区	1,958	42	104	49	79	133	362	89	76	
泉区	2,036	57	89	75	78	111	133	150	247	
瀬谷区	1,742	66	90	74	51	55	51	145	519	

注) 各区間の移動数は、移動後の住所地からみた転入者数である。

表1-6 (その2) 市内(区間)の転入超過数(令和7年中)

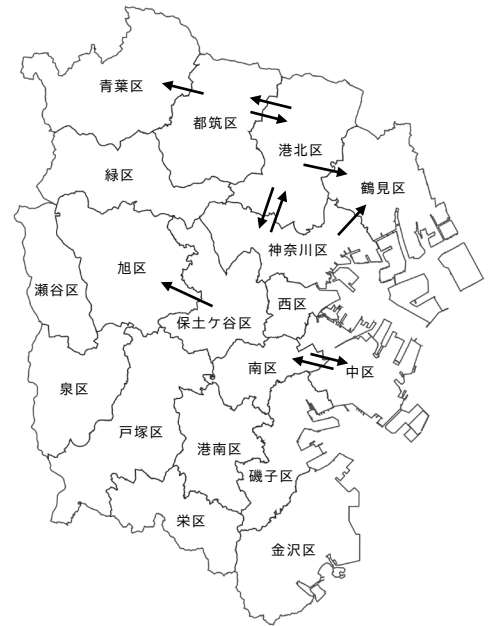
行政区	総数	移動前・移動後の住所地								
		鶴見区	神奈川区	西区	中区	南区	港南区	保土ヶ谷区	旭区	区
鶴見区	△ 362	...	109	22	△ 63	△ 31	△ 23	△ 48	△ 76	
神奈川区	△ 298	△ 109	...	97	32	23	△ 16	△ 109	△ 120	
西区	△ 457	△ 22	△ 97	...	34	△ 50	36	△ 146	△ 37	
中区	△ 459	63	△ 32	△ 34	...	13	△ 45	△ 37	△ 29	
南区	△ 481	31	△ 23	50	△ 13	...	△ 97	21	△ 3	
港南区	196	23	16	△ 35	45	97	...	△ 15	△ 16	
保土ヶ谷区	110	48	109	147	37	△ 20	15	...	△ 128	
旭区	798	76	120	37	29	3	16	129	...	
磯子区	△ 140	5	△ 7	64	61	171	△ 131	28	△ 39	
金沢区	△ 30	36	△ 16	△ 9	29	△ 12	△ 92	△ 6	△ 13	
港北区	△ 539	△ 96	△ 43	65	66	123	△ 13	△ 29	△ 190	
緑区	520	24	77	20	45	17	△ 40	34	△ 88	
青葉区	△ 70	56	△ 23	△ 3	14	9	11	△ 13	△ 71	
都筑区	△ 170	51	15	31	17	34	14	△ 38	△ 89	
戸塚区	461	75	82	△ 5	44	34	132	46	△ 26	
栄区	△ 41	38	△ 24	3	43	△ 12	△ 3	△ 6	△ 9	
泉区	591	36	32	△ 1	26	22	29	33	68	
瀬谷区	385	29	4	10	14	62	14	50	69	

注) 「行政区」における「移動前・移動後の住所地」との間の転入超過数で、正の場合は「移動前・移動後の住所地」からの転入の方が

図1-10 区間移動の転入超過数（令和7年中）

区間移動数(上位10区間)		
【転出側】	⇒	【転入側】
港北区	⇒	神奈川区 1,112
南区	⇒	中区 1,093
中区	⇒	南区 1,080
神奈川区	⇒	港北区 1,069
港北区	⇒	都筑区 933
都筑区	⇒	青葉区 735
神奈川区	⇒	鶴見区 720
都筑区	⇒	港北区 718
港北区	⇒	鶴見区 699
保土ヶ谷区	⇒	旭区 693



転入超過数(上位10区間)		
【転出側】	⇒	【転入側】
都筑区	⇒	緑区 231
港北区	⇒	都筑区 215
南区	⇒	磯子区 171
都筑区	⇒	青葉区 163
青葉区	⇒	緑区 155
戸塚区	⇒	泉区 149
西区	⇒	保土ヶ谷区 147
港南区	⇒	戸塚区 132
磯子区	⇒	港南区 131
保土ヶ谷区	⇒	旭区 129

移動後の住所地										移動前の住所地
磯子区	金沢区	港北区	緑区	青葉区	都筑区	戸塚区	栄区	泉区	瀬谷区	総数
3,464	2,436	5,651	3,173	2,700	3,312	4,133	1,918	2,627	2,126	鶴見区
149	154	603	150	152	184	212	80	93	95	神奈川区
208	169	1,069	370	163	305	276	80	121	94	西区
162	95	276	64	60	101	188	52	74	84	南区
490	165	299	115	87	97	197	122	104	65	港南区
592	279	377	98	99	145	314	122	133	117	保土ヶ谷区
534	233	167	50	55	97	520	359	162	65	旭区
155	106	294	149	83	114	332	83	183	194	磯子区
71	67	247	221	112	107	181	67	315	588	金沢区
...	466	185	52	51	75	209	203	100	54	港北区
424	...	155	51	46	59	146	158	52	24	緑区
143	166	...	481	387	933	259	77	139	156	青葉区
42	85	384	...	462	319	76	33	46	79	都筑区
35	67	364	616	...	572	86	51	52	96	戸塚区
53	53	718	550	735	...	115	30	51	62	栄区
144	130	223	88	74	91	...	306	665	114	泉区
157	148	94	23	44	39	397	...	78	44	瀬谷区
57	34	110	45	45	36	516	58	...	195	...
48	19	86	50	45	38	109	37	259

移動前・移動後の住所地										行政区
磯子区	金沢区	港北区	緑区	青葉区	都筑区	戸塚区	栄区	泉区	瀬谷区	
△ 5	△ 36	98	△ 24	△ 56	△ 51	△ 75	△ 38	△ 36	△ 29	鶴見区
7	16	44	△ 77	23	△ 15	△ 82	24	△ 32	△ 4	神奈川区
△ 64	9	△ 65	△ 20	3	△ 31	5	△ 3	1	△ 10	西区
△ 61	△ 29	△ 66	△ 44	△ 14	△ 17	△ 44	△ 43	△ 26	△ 14	南区
△ 171	14	△ 122	△ 17	△ 9	△ 34	△ 34	11	△ 23	△ 62	港南区
131	92	13	40	△ 11	△ 14	△ 130	3	△ 29	△ 14	保土ヶ谷区
△ 28	7	29	△ 34	13	38	△ 47	6	△ 33	△ 49	旭区
39	13	190	88	71	89	26	9	△ 68	△ 69	磯子区
...	△ 42	△ 42	△ 10	△ 16	△ 22	△ 65	△ 46	△ 43	△ 6	金沢区
42	...	11	34	21	△ 6	△ 16	△ 10	△ 18	△ 5	港北区
42	△ 11	...	△ 97	△ 23	△ 215	△ 36	17	△ 29	△ 70	緑区
10	△ 34	97	...	155	231	12	△ 10	△ 1	△ 29	青葉区
16	△ 21	23	△ 154	...	163	△ 12	△ 7	△ 7	△ 51	都筑区
22	6	215	△ 231	△ 163	...	△ 24	9	△ 15	△ 24	戸塚区
65	17	36	△ 12	12	24	...	91	△ 149	△ 5	栄区
46	10	△ 17	10	7	△ 9	△ 91	...	△ 20	△ 7	泉区
43	18	29	1	7	15	149	20	...	64	瀬谷区
6	5	70	29	51	24	5	7	△ 64

多い転入超過、負の場合は「移動前・移動後の住所地」への転出の方が多く転出超過を示す。

(4) 年齢別、男女別社会移動

移動が多い20～40歳代を合計した転入超過数は過去20年で最多

社会移動数を年齢5歳階級別にみると、市外からの転入では25～29歳が37,616人（転入者の24.6%）と最も多く、次いで20～24歳が30,065人（同19.7%）、30～34歳が22,603人（同14.8%）、35～39歳が12,447人（同8.2%）、40～44歳が8,114人（同5.3%）、45～49歳が5,814人（同3.8%）となっており、20～40歳代で全体の76.4%を占めています。市外への転出及び市内移動についてもほぼ同じ傾向です。

年齢別の転入超過数を5年前（令和2年中）及び10年前（平成27年中）との比較でみると、令和7年中は15～19歳、20～24歳、25～29歳、30～34歳、35～39歳の年齢区分で、5年前（令和2年中）、10年前（平成27年中）の2か年を上回っています。また、いずれの年も20～24歳が他の年齢層に比べ多くなっています。

さらに過去からの推移をみると、令和7年中の20～24歳の転入超過数は10,000人を超えており、平成8年以降の30年間で最多、また、20～40歳代の合計でも過去20年で最も多くなっています。

男女別では、市外移動、市内移動ともに男性の割合が高くなっています。

【表1-7、表1-8、図1-11、図1-12、図1-13、統計表第11表、第12表】

表1-7 年齢、男女別社会移動数（令和7年中）

男女、年齢	社会移動数						割合(%)			
	総移動数	市外移動			市内移動	総移動数	市外移動		市内移動	
		転入	転出	転入超過数			転入	転出		
総数	352,837	152,685	134,070	18,615	66,082	100.0	100.0	100.0	100.0	
0～14歳	27,726	10,763	11,069	△306	5,894	7.9	7.0	8.3	8.9	
15～19歳	10,487	5,672	3,071	2,601	1,744	3.0	3.7	2.3	2.6	
20～24歳	56,733	30,065	19,941	10,124	6,727	16.1	19.7	14.9	10.2	
25～29歳	85,013	37,616	33,556	4,060	13,841	24.1	24.6	25.0	20.9	
30～34歳	53,886	22,603	20,930	1,673	10,353	15.3	14.8	15.6	15.7	
35～39歳	30,117	12,447	11,667	780	6,003	8.5	8.2	8.7	9.1	
40～44歳	19,519	8,114	7,529	585	3,876	5.5	5.3	5.6	5.9	
45～49歳	14,403	5,814	5,525	289	3,064	4.1	3.8	4.1	4.6	
50～54歳	13,394	5,345	5,176	169	2,873	3.8	3.5	3.9	4.3	
55～59歳	11,277	4,236	4,528	△292	2,513	3.2	2.8	3.4	3.8	
60～64歳	8,204	2,795	3,491	△696	1,918	2.3	1.8	2.6	2.9	
65歳以上	22,078	7,215	7,587	△372	7,276	6.3	4.7	5.7	11.0	
男	189,052	82,542	72,994	9,548	33,516	53.6	54.1	54.4	50.7	
0～14歳	14,218	5,527	5,654	△127	3,037	4.0	3.6	4.2	4.6	
15～19歳	5,800	3,138	1,764	1,374	898	1.6	2.1	1.3	1.4	
20～24歳	29,933	15,901	10,818	5,083	3,214	8.5	10.4	8.1	4.9	
25～29歳	44,877	20,168	17,856	2,312	6,853	12.7	13.2	13.3	10.4	
30～34歳	28,994	12,284	11,291	993	5,419	8.2	8.0	8.4	8.2	
35～39歳	16,952	7,089	6,600	489	3,263	4.8	4.6	4.9	4.9	
40～44歳	11,429	4,780	4,431	349	2,218	3.2	3.1	3.3	3.4	
45～49歳	8,407	3,400	3,319	81	1,688	2.4	2.2	2.5	2.6	
50～54歳	7,601	3,111	2,991	120	1,499	2.2	2.0	2.2	2.3	
55～59歳	6,447	2,496	2,627	△131	1,324	1.8	1.6	2.0	2.0	
60～64歳	4,766	1,675	2,072	△397	1,019	1.4	1.1	1.5	1.5	
65歳以上	9,628	2,973	3,571	△598	3,084	2.7	1.9	2.7	4.7	
女	163,785	70,143	61,076	9,067	32,566	46.4	45.9	45.6	49.3	
0～14歳	13,508	5,236	5,415	△179	2,857	3.8	3.4	4.0	4.3	
15～19歳	4,687	2,534	1,307	1,227	846	1.3	1.7	1.0	1.3	
20～24歳	26,800	14,164	9,123	5,041	3,513	7.6	9.3	6.8	5.3	
25～29歳	40,136	17,448	15,700	1,748	6,988	11.4	11.4	11.7	10.6	
30～34歳	24,892	10,319	9,639	680	4,934	7.1	6.8	7.2	7.5	
35～39歳	13,165	5,358	5,067	291	2,740	3.7	3.5	3.8	4.1	
40～44歳	8,090	3,334	3,098	236	1,658	2.3	2.2	2.3	2.5	
45～49歳	5,996	2,414	2,206	208	1,376	1.7	1.6	1.6	2.1	
50～54歳	5,793	2,234	2,185	49	1,374	1.6	1.5	1.6	2.1	
55～59歳	4,830	1,740	1,901	△161	1,189	1.4	1.1	1.4	1.8	
60～64歳	3,438	1,120	1,419	△299	899	1.0	0.7	1.1	1.4	
65歳以上	12,450	4,242	4,016	226	4,192	3.5	2.8	3.0	6.3	

表1-8 年齢別転入超過数の推移（平成8年～令和7年）

年次	総数	0～14歳	15～19歳	20～24歳	25～29歳	30～34歳	35～39歳	40～44歳	45～49歳	50～54歳	55～59歳	60～64歳	65歳以上
平成8年	△ 118	△ 3,051	4,585	2,631	358	△ 1,461	△ 1,227	△ 590	△ 74	△ 314	△ 371	△ 551	△ 53
9年	5,452	△ 2,068	4,564	3,650	1,947	△ 642	△ 862	△ 270	231	△ 226	△ 444	△ 618	190
10年	13,174	△ 802	4,461	5,719	4,134	362	94	317	△ 23	△ 107	△ 298	△ 585	△ 98
11年	11,302	△ 440	4,195	5,447	2,982	78	△ 142	372	20	△ 378	△ 485	△ 577	230
12年	16,073	651	3,918	5,360	3,613	1,440	759	379	313	△ 163	△ 324	△ 450	577
13年	23,121	1,271	4,084	7,065	4,806	2,374	1,555	1,215	615	181	△ 115	△ 406	476
14年	21,076	1,370	3,770	6,779	4,800	1,837	1,403	896	303	△ 74	△ 354	△ 448	794
15年	17,455	734	3,328	6,665	3,219	2,048	769	685	218	18	△ 340	△ 519	630
16年	15,570	981	2,795	5,045	2,968	1,068	1,137	769	450	△ 3	△ 91	△ 387	838
17年	14,193	764	2,946	5,116	2,752	1,054	460	746	237	201	△ 419	△ 329	665
18年	11,886	370	2,845	6,271	2,859	421	84	△ 300	△ 42	△ 201	△ 622	△ 493	694
19年	15,293	409	2,820	7,331	3,548	966	460	129	111	△ 166	△ 406	△ 616	707
20年	15,063	△ 411	3,109	8,555	3,510	1,173	△ 190	△ 58	108	△ 159	△ 376	△ 528	330
21年	10,576	△ 210	3,042	6,860	2,385	317	△ 369	21	43	△ 255	△ 595	△ 880	217
22年	2,241	△ 672	2,540	4,561	742	△ 923	△ 679	△ 793	△ 417	△ 329	△ 754	△ 1,072	37
23年	△ 793	△ 1,546	2,346	3,960	60	△ 1,334	△ 1,182	△ 643	△ 461	△ 539	△ 756	△ 1,050	352
24年	3,505	△ 775	2,142	4,312	918	△ 195	△ 334	△ 318	△ 361	△ 288	△ 654	△ 856	△ 86
25年	7,403	△ 375	2,261	5,093	1,445	701	△ 366	△ 140	23	△ 347	△ 226	△ 692	26
26年	8,862	△ 399	2,399	5,617	1,943	529	320	△ 158	△ 220	△ 158	△ 458	△ 601	48
27年	8,081	△ 797	2,377	6,149	2,611	89	△ 253	△ 343	△ 251	△ 345	△ 450	△ 725	19
28年	8,595	△ 571	2,457	6,735	1,808	311	△ 444	△ 520	△ 71	△ 21	△ 305	△ 529	△ 255
29年	6,241	△ 1,182	2,418	6,972	1,090	△ 226	△ 681	△ 417	△ 85	△ 312	△ 625	△ 443	△ 268
30年	13,580	41	2,861	7,703	2,374	1,140	569	118	93	68	△ 424	△ 596	△ 367
令和元年	16,277	242	2,771	8,609	3,380	873	465	290	208	42	△ 345	△ 463	205
2年	14,489	429	1,961	6,423	2,681	1,460	707	835	319	320	△ 46	△ 336	△ 264
3年	7,659	587	1,848	5,053	246	858	729	201	331	△ 251	△ 492	△ 815	△ 636
4年	12,960	240	2,402	7,701	2,291	1,105	481	500	130	△ 221	△ 524	△ 738	△ 407
5年	15,241	268	2,416	8,901	2,357	1,732	584	315	67	△ 142	△ 318	△ 670	△ 269
6年	17,730	78	2,697	9,597	3,276	1,743	1,016	742	152	△ 224	△ 477	△ 670	△ 200
令和7年	18,615	△ 306	2,601	10,124	4,060	1,673	780	585	289	169	△ 292	△ 696	△ 372

図1-11 年齢別社会移動数（令和7年中）



図1-12 年齢別転入超過数（平成27年中、令和2年中、令和7年中）



図1-13 社会移動数の男女別割合（令和7年中）

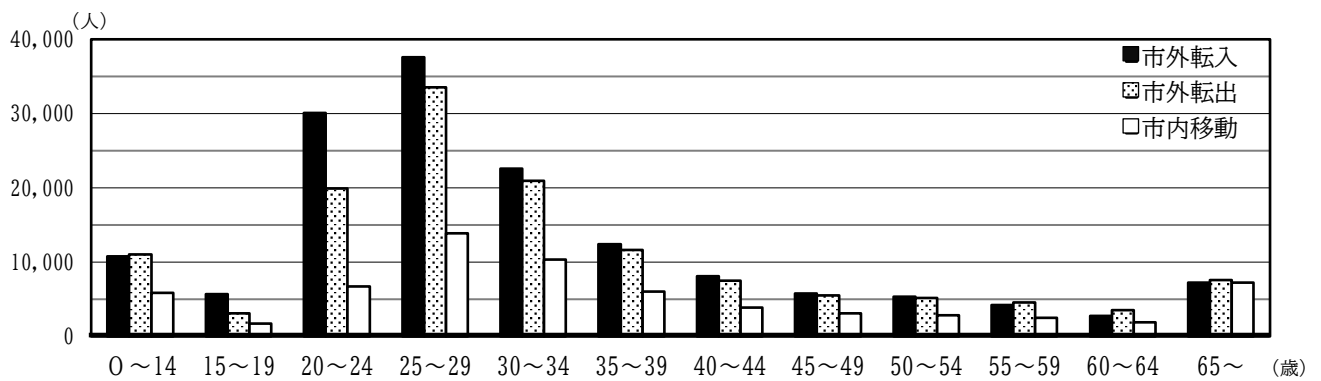

3 自然動態

自然増加数は10年連続でマイナス

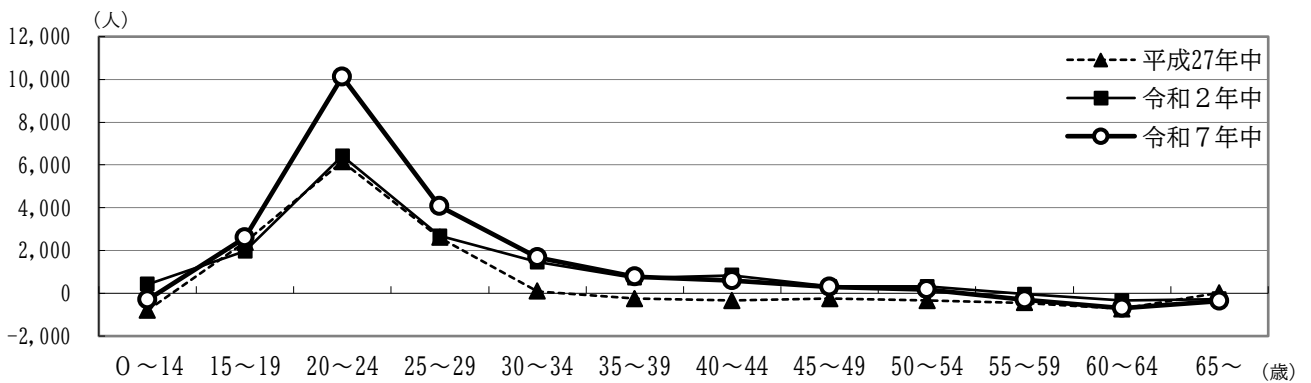
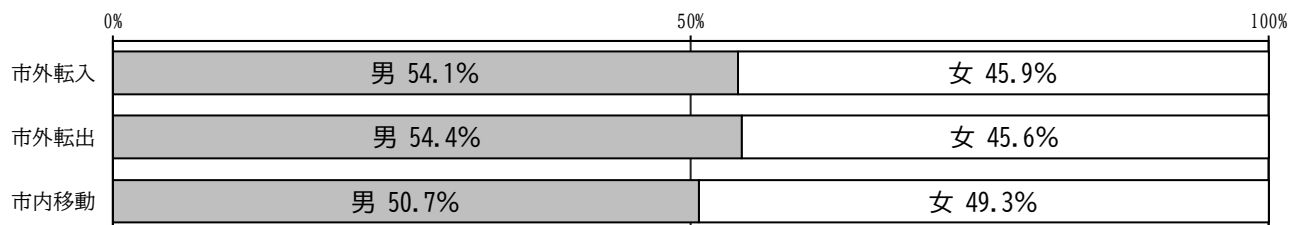
自然動態をみると、出生は21,831人で前年比306人の減少となったものの、その減少数の幅は縮小しています。また、対前年減少率は、平成30年以降全国に比べ小さくなっています。

死亡は40,563人（同12人減）で、出生数から死亡数を差し引いた自然増加数は△18,732人（同294人減）となっています。自然増加数がマイナスとなるのは平成28年から10年連続で、年々マイナスの幅が拡大しています。

自然動態の推移を人口1,000人当たりの比率で見ると、出生率は終戦直後の第1次ベビーブーム後の急激な低下から昭和30年代後半になると上昇に転じ、第2次ベビーブームの昭和47年には22.62まで上昇しました。その後減少傾向となり、平成に入ってからほぼ横ばいで推移したものの減少傾向が続き、令和7年は5.79となっています。

一方、死亡率は昭和50年代から緩やかな上昇傾向にあり、令和7年は前年と同じ10.76でした。

令和7年の自然増加率は△4.97で、昭和22年以降で最低となっています。

[図1-14、図1-15、表1-9、統計表第3表]

図1-14 出生率、死亡率、自然増加率の推移（昭和40年中～令和7年中）



図1-15 出生数の対前年増加率の推移（平成28年中～令和7年中）



注) 全国値は「住民基本台帳に基づく人口、人口動態及び世帯数」(総務省)による。(令和7年は未公表)

表1-9 自然動態の推移（昭和22年中～令和7年中）

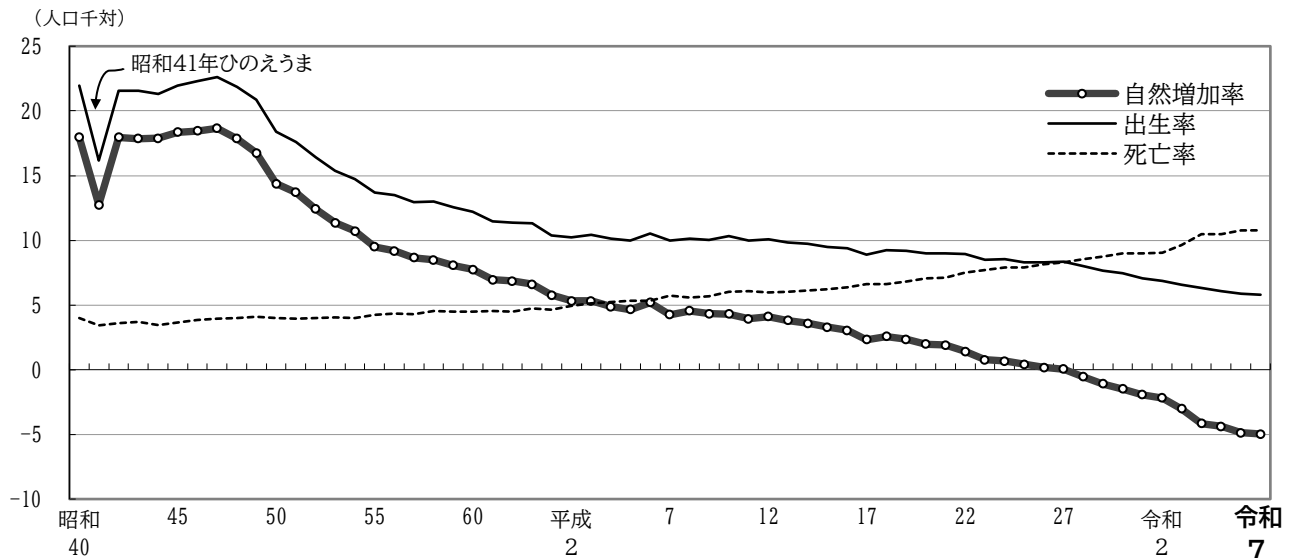
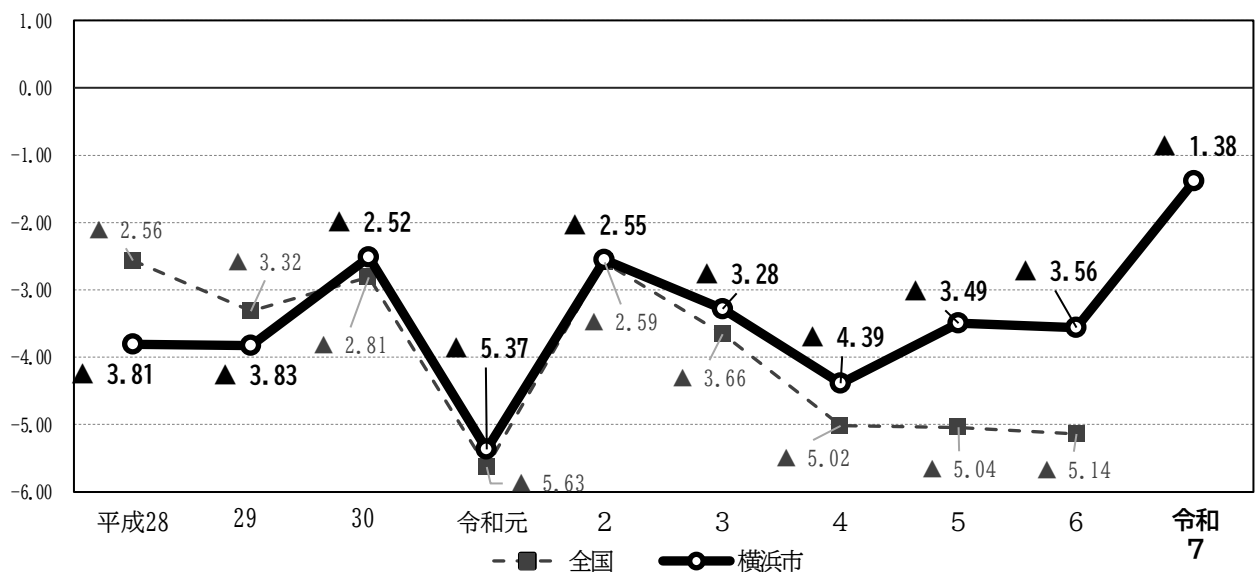
年次	自然動態			比率（人口千対）			年次	自然動態			比率（人口千対）		
	自然増加数	出生	死亡	自然増加率	出生率	死亡率		自然増加数	出生	死亡	自然増加率	出生率	死亡率
昭和22	17,031	27,529	10,498	22.08	35.69	13.61	平成4	15,883	32,896	17,013	4.88	10.10	5.23
23	18,136	26,058	7,922	21.91	31.49	9.57	5	15,227	32,692	17,465	4.65	9.98	5.33
24	19,417	27,116	7,699	22.16	30.95	8.79	6	17,060	34,617	17,557	5.18	10.52	5.33
25	16,980	24,063	7,083	18.41	26.09	7.68	7	14,036	32,899	18,863	4.25	9.96	5.71
26	15,253	22,008	6,755	15.80	22.80	7.00	8	15,080	33,567	18,487	4.56	10.15	5.59
27	14,414	20,400	5,986	14.23	20.14	5.91	9	14,350	33,273	18,923	4.32	10.01	5.69
28	13,379	19,922	6,543	12.75	18.99	6.24	10	14,392	34,547	20,155	4.30	10.33	6.03
29	13,119	19,537	6,418	12.04	17.93	5.89	11	13,232	33,676	20,444	3.92	9.98	6.06
30	12,706	19,118	6,412	11.33	17.05	5.72	12	13,932	34,295	20,363	4.10	10.09	5.99
31	12,641	18,717	6,076	10.98	16.26	5.28	13	13,029	33,722	20,693	3.80	9.82	6.03
32	13,025	19,736	6,711	11.02	16.70	5.68	14	12,406	33,699	21,293	3.58	9.71	6.14
33	14,936	21,303	6,367	12.22	17.43	5.21	15	11,523	33,271	21,748	3.29	9.50	6.21
34	16,094	22,220	6,126	12.72	17.56	4.84	16	10,727	33,238	22,511	3.04	9.41	6.37
35	17,272	23,272	6,000	13.16	17.73	4.57	17	8,244	31,722	23,478	2.32	8.91	6.60
36	19,306	24,710	5,404	13.91	17.80	3.89	18	9,246	33,023	23,777	2.58	9.21	6.63
37	20,973	26,647	5,674	14.42	18.32	3.90	19	8,488	33,122	24,634	2.35	9.18	6.83
38	23,080	28,617	5,537	15.06	18.68	3.61	20	7,142	32,694	25,552	1.97	9.00	7.04
39	26,857	32,374	5,517	16.70	20.13	3.43	21	6,922	32,816	25,894	1.89	8.98	7.09
40	30,444	37,213	6,769	17.96	21.95	3.99	22	5,174	32,747	27,573	1.41	8.92	7.51
41	23,012	29,197	6,185	12.74	16.16	3.42	23	2,808	31,296	28,488	0.76	8.48	7.72
42	33,704	40,433	6,729	17.96	21.55	3.59	24	2,460	31,623	29,163	0.67	8.57	7.90
43	35,124	42,433	7,309	17.86	21.58	3.72	25	1,535	30,753	29,218	0.42	8.32	7.90
44	36,980	44,114	7,134	17.88	21.33	3.45	26	613	30,780	30,167	0.17	8.31	8.15
45	39,755	47,622	7,867	18.34	21.97	3.63	27	195	30,928	30,733	0.05	8.33	8.28
46	41,749	50,490	8,741	18.45	22.31	3.86	28	△ 2,084	29,749	31,833	△ 0.56	7.99	8.55
47	44,176	53,562	9,386	18.65	22.62	3.96	29	△ 4,073	28,611	32,684	△ 1.09	7.67	8.76
48	43,745	53,504	9,759	17.87	21.85	3.99	30	△ 5,596	27,891	33,487	△ 1.50	7.47	8.97
49	42,072	52,394	10,322	16.74	20.85	4.11	令和元	△ 7,200	26,394	33,594	△ 1.92	7.06	8.98
50	37,045	47,353	10,308	14.38	18.38	4.00	2	△ 8,203	25,720	33,923	△ 2.19	6.86	9.05
51	36,003	46,322	10,319	13.69	17.62	3.92	3	△ 11,457	24,876	36,333	△ 3.03	6.59	9.62
52	33,151	43,758	10,607	12.42	16.40	3.97	4	△ 15,739	23,785	39,524	△ 4.17	6.31	10.48
53	30,695	41,625	10,930	11.35	15.39	4.04	5	△ 16,492	22,954	39,446	△ 4.38	6.09	10.46
54	29,323	40,306	10,983	10.70	14.71	4.01	6	△ 18,438	22,137	40,575	△ 4.89	5.87	10.76
55	26,294	37,977	11,683	9.49	13.71	4.22	令和7	△ 18,732	21,831	40,563	△ 4.97	5.79	10.76
56	25,470	37,493	12,023	9.16	13.49	4.33							
57	24,339	36,381	12,042	8.65	12.93	4.28							
58	24,264	37,179	12,915	8.49	13.01	4.52							
59	23,433	36,466	13,033	8.07	12.56	4.49							
60	22,838	36,063	13,225	7.73	12.21	4.48							
61	20,865	34,461	13,596	6.95	11.48	4.53							
62	20,971	34,773	13,802	6.85	11.36	4.51							
63	20,567	35,321	14,754	6.60	11.33	4.73							
平成元	18,178	32,774	14,596	5.75	10.37	4.62							
2	17,018	32,746	15,728	5.32	10.24	4.92							
3	17,161	33,651	16,490	5.32	10.43	5.11							

注) 比率に用いた人口は、各年1月1日現在人口である。

4 行政区の人口動態

社会増加率が最も高い区は西区。自然増加率は全ての区でマイナス

令和7年中の各区の人口動態を社会動態と自然動態に区分してみると、社会増加数は、神奈川区(2,930人)、鶴見区(2,534人)、港北区(2,139人)など16区でプラスとなっています。社会増加率で見ると、西区が最も高くなっています。一方、自然動態では、自然増加数・自然増加率ともに全ての区でマイナスとなっています。

次に、行政区ごとに移動前・移動後の住所地別の市外転入・転出数をみると、東京都区部、川崎市との移動が多いのは市域北部に位置する港北区、鶴見区、青葉区及び神奈川区で、横須賀三浦地区との移動は金沢区、県央地区との移動は瀬谷区及び旭区、湘南地区との移動は戸塚区で多くなっています。

[図1-16、表1-10、表1-11、統計表第5表、第14表、第15表]

(注) 社会増加率 = 社会増加数 ÷ 令和7年1月1日現在総人口 × 100
 自然増加率 = 自然増加数 ÷ 令和7年1月1日現在総人口 × 100

表1-10 行政区別の人口動態 (令和7年中)

行政区	人口増加数	社会動態					自然動態			
		社会増加数	市外移動		市内(区間)移動		その他増減	自然増加数	出生	死亡
			転入	転出	転入	転出				
横浜市	164	18,896	152,685	134,070	66,082	66,068	267	△ 18,732	21,831	40,563
鶴見区	1,331	2,534	16,435	13,353	3,428	3,790	△ 186	△ 1,203	1,703	2,906
神奈川区	2,143	2,930	14,035	10,779	5,765	6,063	△ 28	△ 787	1,596	2,383
西区	1,176	1,436	7,134	5,236	3,235	3,692	△ 5	△ 260	703	963
中区	818	1,942	10,267	7,566	4,294	4,753	△ 300	△ 1,124	696	1,820
南区	280	1,864	9,453	7,056	5,189	5,670	△ 52	△ 1,584	987	2,571
港南区	△ 763	733	5,464	4,993	3,985	3,789	66	△ 1,496	1,058	2,554
保土ヶ谷区	123	1,420	7,765	6,578	4,395	4,285	123	△ 1,297	1,148	2,445
旭区	△ 766	1,058	5,935	5,694	4,251	3,453	19	△ 1,824	1,270	3,094
磯子区	△ 840	340	5,610	5,169	3,464	3,604	39	△ 1,180	875	2,055
金沢区	△ 1,019	434	6,231	5,793	2,436	2,466	26	△ 1,453	887	2,340
港北区	2,036	2,139	18,969	16,407	5,651	6,190	116	△ 103	2,848	2,951
緑区	△ 460	428	5,938	6,061	3,173	2,653	31	△ 888	1,077	1,965
青葉区	△ 1,360	△ 335	12,722	13,197	2,700	2,770	210	△ 1,025	1,728	2,753
都筑区	△ 693	△ 317	7,590	7,812	3,312	3,482	75	△ 376	1,291	1,667
戸塚区	△ 280	1,131	8,593	7,976	4,133	3,672	53	△ 1,411	1,659	3,070
栄区	△ 741	154	3,611	3,476	1,918	1,959	60	△ 895	660	1,555
泉区	△ 431	484	3,560	3,683	2,627	2,036	16	△ 915	939	1,854
瀬谷区	△ 390	521	3,373	3,241	2,126	1,741	4	△ 911	706	1,617

図1-16 行政区別の社会増加率及び自然増加率の分布 (令和7年中)



表1-11 行政区別の市外転入・転出数（令和7年中）

区分	行政区	総数	東京圏内の地域									東京圏外	
			川崎市	相模原市	横須賀 三浦 地区	県央 地区	湘南 地区	県内 その他	東京都 区部	東京都 区部 以外	埼玉県・ 千葉県	他の ¹⁾ 道府県	国外
転 入	横浜市	152,685	14,083	2,885	5,472	4,492	6,453	608	26,326	6,776	14,401	47,600	23,058
	鶴見区	16,435	2,365	184	279	280	372	46	3,135	608	1,731	4,734	2,668
	神奈川区	14,035	1,145	282	309	268	481	60	2,740	582	1,290	5,012	1,840
	西区	7,134	403	90	226	167	298	20	1,553	285	585	2,131	1,344
	中区	10,267	523	128	318	103	337	39	1,994	325	924	2,781	2,736
	南区	9,453	513	125	432	233	361	42	1,353	361	949	3,185	1,851
	港南区	5,464	412	118	446	131	274	34	770	232	515	1,840	621
	保土ヶ谷区	7,765	532	123	206	274	347	61	1,204	324	845	2,662	1,187
	旭区	5,935	537	161	133	470	325	58	893	283	609	1,783	683
	磯子区	5,610	304	101	341	124	272	38	678	200	585	1,600	1,367
	金沢区	6,231	313	72	937	139	219	45	782	180	591	2,175	778
	港北区	18,969	2,268	299	312	327	496	139	4,294	886	1,664	5,946	2,338
	緑区	5,938	569	300	121	262	197	55	715	480	538	1,888	813
	青葉区	12,722	1,890	313	106	303	238	57	2,627	834	982	3,513	1,859
	都筑区	7,590	902	182	94	160	214	45	1,167	336	729	2,740	1,021
	戸塚区	8,593	703	122	470	235	777	91	1,235	359	882	2,661	1,058
	栄区	3,611	222	87	504	131	432	64	445	168	305	979	274
泉区	3,560	251	68	134	310	452	49	427	152	360	1,035	322	
瀬谷区	3,373	231	130	104	534	301	28	314	181	317	935	298	
転 出	横浜市	134,070	13,556	3,452	4,723	5,663	6,838	1,079	27,430	8,087	13,385	36,494	13,363
	鶴見区	13,353	2,438	213	226	300	446	72	2,792	582	1,450	3,706	1,128
	神奈川区	10,779	999	268	257	333	412	79	2,522	569	1,149	3,091	1,100
	西区	5,236	396	64	146	162	219	47	1,414	217	465	1,457	649
	中区	7,566	592	97	271	147	238	47	2,015	317	787	1,963	1,092
	南区	7,056	599	125	369	232	381	78	1,479	286	851	2,007	649
	港南区	4,993	363	117	334	171	351	49	912	273	565	1,450	408
	保土ヶ谷区	6,578	552	141	206	350	323	59	1,287	337	722	1,849	752
	旭区	5,694	438	190	139	633	382	47	975	362	553	1,480	495
	磯子区	5,169	351	154	384	179	295	51	841	219	654	1,596	445
	金沢区	5,793	325	103	729	161	285	41	1,020	268	553	1,693	615
	港北区	16,407	1,969	368	259	394	543	112	4,055	974	1,562	4,408	1,763
	緑区	6,061	560	430	80	320	229	34	949	770	497	1,614	578
	青葉区	13,197	1,934	368	152	426	335	57	2,965	1,360	1,045	3,208	1,347
	都筑区	7,812	794	244	132	255	243	45	1,486	534	739	2,468	872
	戸塚区	7,976	581	164	382	323	863	113	1,348	451	841	2,111	799
	栄区	3,476	244	89	464	122	517	65	496	170	293	804	212
泉区	3,683	220	140	125	443	530	53	517	215	354	854	232	
瀬谷区	3,241	201	177	68	712	246	30	357	183	305	735	227	

注1) 「他の道府県」には地域不詳を含む。

5 外国人人口の概況

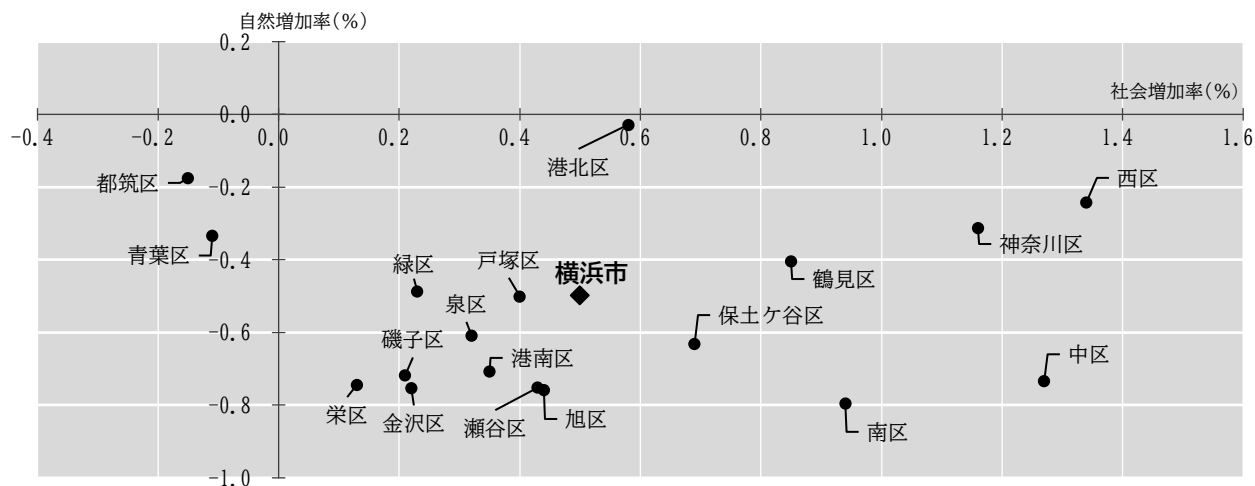
外国人人口は137,812人で総人口の3.7%

令和7年12月末現在、住民基本台帳に記載のある外国人の数は137,812人で総人口の3.7%を占めています。対前年増加数は11,055人（増加率8.7%）でした。

[表1-12、表1-13]

(1) 外国人人口の推移

総人口に占める割合とともに過去最大に

過去10年間の外国人人口の推移をみると、平成28年以降増加を続け、令和元年に10万人を超えました。その後、令和2年、3年と減少が続いた結果10万人を割り込みましたが、令和4年に再び10万人を超えた以降、増加傾向がみられます。

[図1-17]

図1-17 外国人人口の推移（平成28年～令和7年）

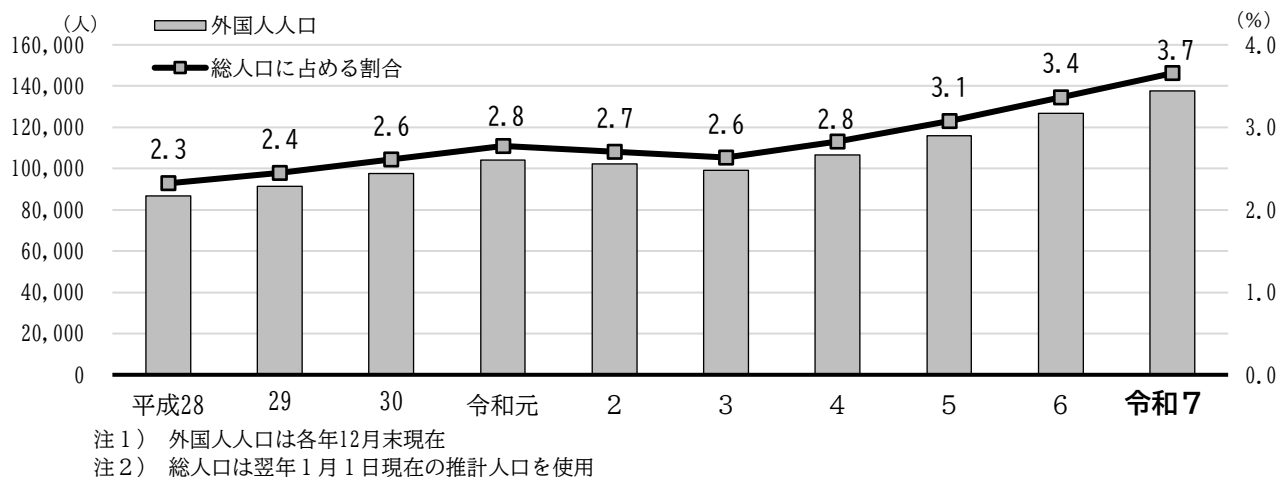

(2) 国籍・地域別

中国が前年比3,352人増加

国籍・地域別にみると、中国が48,567人（外国人人口の35.2%）と最も多く、ベトナムが14,863人（同10.8%）、韓国・朝鮮が12,920人（同9.4%）と続き、これらで全体の5割以上を占めています。

また対前年増加数をみると、中国が3,352人と最も多く、続いてネパール1,921人、ベトナム1,475人となっています。

[表1-12]

表1-12 国籍・地域別外国人人口の推移（平成28年～令和7年）

年次	総数	中国	ベトナム	韓国・朝鮮	ネパール	フィリピン	インドネシア	ミャンマー	インド	台湾	米国
平成28年	86,596	35,590	4,853	13,491	2,756	7,189	977	309	2,018	2,540	2,277
29年	91,452	37,536	5,718	13,512	3,185	7,546	1,059	344	2,175	2,677	2,385
30年	97,540	39,399	6,996	13,549	3,626	8,118	1,197	414	2,624	2,861	2,604
令和元年	104,047	41,707	8,595	13,519	4,151	8,410	1,416	598	3,193	2,872	2,697
2年	102,255	40,483	9,262	13,191	4,183	8,265	1,534	759	2,948	2,738	2,523
3年	99,242	38,890	9,157	12,742	4,174	8,298	1,437	792	2,738	2,699	2,353
4年	106,641	40,042	9,818	12,903	5,039	8,853	2,016	1,224	3,451	2,867	2,605
5年	115,973	42,516	11,546	13,009	6,524	9,115	2,841	1,816	3,771	3,002	2,728
6年	126,757	45,215	13,388	12,984	8,586	9,487	3,854	2,958	3,691	3,210	2,802
令和7年	137,812	48,567	14,863	12,920	10,507	9,800	5,099	4,227	3,682	3,367	2,994
構成比(%)	100.0	35.2	10.8	9.4	7.6	7.1	3.7	3.1	2.7	2.4	2.2
対前年増加数	11,055	3,352	1,475	▲64	1,921	313	1,245	1,269	▲9	157	192
対前年増加率(%)	8.7	7.4	11.0	▲0.5	22.4	3.3	32.3	42.9	▲0.2	4.9	6.9

注1) 各年12月末現在

注2) 令和7年12月末現在の人口が上位10位までの国籍・地域を記載

(3) 行政区別

外国人人口が最も多いのは中区。増加数では鶴見区が最多

行政区別にみると、中区が19,665人で最も多く、区の総人口の1割以上を外国人が占めています。2番目は鶴見区の18,370人で、3番目は南区の14,554人で、この3区で市全体の外国人人口の4割弱(38.2%)となっています。

増加数では鶴見区が1,545人で最も多く、次いで、神奈川区(1,156人)、南区(1,092人)となっています。

国籍・地域別でみると、中国、韓国・朝鮮、台湾、米国が一番多いのは中区で、ベトナム、ネパール、フィリピン、インドネシア、ミャンマーは鶴見区、インドは緑区となっています。

[表1-13、表1-14]

表1-13 行政区別外国人人口(令和5年~7年)

行政区	外国人人口(12月末現在)			増加数		増加率(%)		令和7年	
	令和5年	令和6年	令和7年	令和6年中	令和7年中	令和6年中	令和7年中	市の外国人人口に占める割合(%)	市・区の総人口に占める割合(%) ¹⁾
横浜市	115,973	126,757	137,812	10,784	11,055	9.3	8.7	100.0	3.7
鶴見区	15,207	16,825	18,370	1,618	1,545	10.6	9.2	13.3	6.2
神奈川区	8,627	9,672	10,828	1,045	1,156	12.1	12.0	7.9	4.4
西区	5,475	6,022	6,706	547	684	10.0	11.4	4.9	6.2
中区	17,208	18,689	19,665	1,481	976	8.6	5.2	14.3	12.6
南区	12,535	13,462	14,554	927	1,092	7.4	8.1	10.6	7.2
港南区	3,406	3,580	3,844	174	264	5.1	7.4	2.8	1.8
保土ヶ谷区	6,113	6,774	7,488	661	714	10.8	10.5	5.4	3.7
旭区	3,981	4,545	4,968	564	423	14.2	9.3	3.6	2.1
磯子区	5,915	6,457	6,996	542	539	9.2	8.3	5.1	4.2
金沢区	3,573	3,982	4,485	409	503	11.4	12.6	3.3	2.3
港北区	7,991	8,619	9,611	628	992	7.9	11.5	7.0	2.7
緑区	5,016	5,569	6,026	553	457	11.0	8.2	4.4	3.3
青葉区	5,372	5,901	6,419	529	518	9.8	8.8	4.7	2.1
都筑区	4,187	4,465	4,781	278	316	6.6	7.1	3.5	2.2
戸塚区	4,865	5,258	5,747	393	489	8.1	9.3	4.2	2.0
栄区	1,584	1,672	1,775	88	103	5.6	6.2	1.3	1.5
泉区	2,585	2,709	2,798	124	89	4.8	3.3	2.0	1.9
瀬谷区	2,333	2,556	2,751	223	195	9.6	7.6	2.0	2.3

注1) 令和7年12月末現在の住民基本台帳人口に占める割合

表1-14 行政区、国籍・地域別外国人人口(令和7年12月末現在)

行政区	総数	中国	ベトナム	韓国・朝鮮	ネパール	フィリピン	インドネシア	ミャンマー	インド	台湾	米国
横浜市	137,812	48,567	14,863	12,920	10,507	9,800	5,099	4,227	3,682	3,367	2,994
鶴見区	18,370	6,101	2,307	1,406	1,834	1,592	569	515	295	298	131
神奈川区	10,828	3,567	1,148	1,076	1,571	547	328	424	162	249	230
西区	6,706	2,513	421	740	991	214	101	245	73	234	190
中区	19,665	10,265	819	1,937	1,593	808	141	259	277	788	629
南区	14,554	7,567	1,096	1,335	809	1,125	252	310	79	347	136
港南区	3,844	1,240	529	490	182	406	173	115	53	87	90
保土ヶ谷区	7,488	2,418	854	708	823	522	266	346	149	153	120
旭区	4,968	1,042	836	411	369	407	538	211	72	73	87
磯子区	6,996	3,381	613	523	284	538	215	221	135	121	142
金沢区	4,485	840	855	358	196	424	261	316	63	78	127
港北区	9,611	2,286	1,240	1,208	637	822	397	277	145	338	350
緑区	6,026	1,113	512	365	298	513	428	221	1,534	63	69
青葉区	6,419	1,547	648	703	177	380	436	207	345	156	285
都筑区	4,781	820	601	568	75	475	229	130	215	150	138
戸塚区	5,747	2,005	774	556	405	390	305	210	45	95	138
栄区	1,775	524	237	199	45	183	63	67	23	61	59
泉区	2,798	790	718	175	53	179	154	56	11	40	39
瀬谷区	2,751	548	655	162	165	275	243	97	6	36	34

注1) 令和7年12月末現在の人口が上位10位までの国籍・地域を記載

(4) 在留資格別

「永住者」が3割以上を占め、「永住者」、「特定技能」、「技術・人文知識・国際業務」等が増加

令和7年の外国人人口を在留資格別にみると、永住者が44,416人で、外国人人口の32.2%を占めており、技術・人文知識・国際業務が18,215人（外国人人口の13.2%）、家族滞在が15,278人（同11.1%）と続いています。

対前年の増加数でみると、1,000人以上の増加があった資格は永住者（2,392人）、特定技能（2,338人）、技術・人文知識・国際業務（2,005人）、留学（1,175人）の4資格でした。

構成比を全国と比べると、横浜市は永住者の割合（横浜市32.2%、全国23.6%）が高く、技能実習（同5.1%、同11.4%）の割合が低くなっています。

[表1-15]

表1-15 在留資格別の外国人人口(令和7年12月末現在)

在留資格	外国人人口		構成比(%)	(参考) 全国構成比	対前年	
	令和6年	令和7年			増加数	増加率(%)
総数	126,757	137,812	100.0	100.0	11,055	8.7
教授、芸術、宗教、報道	243	274	0.2	0.3	31	12.8
高度専門職	1,463	1,760	1.3	0.8	297	20.3
技術・人文知識・国際業務	16,210	18,215	13.2	11.6	2,005	12.4
経営・管理	1,111	1,198	0.9	1.1	87	7.8
企業内転勤	1,196	1,209	0.9	0.5	13	1.1
教育	606	654	0.5	0.4	48	7.9
法律・会計業務、医療、研究、介護、興行	624	813	0.6	0.5	189	30.3
技能	2,548	2,821	2.0	1.3	273	10.7
特定技能	6,348	8,686	6.3	8.5	2,338	36.8
技能実習	6,689	7,022	5.1	11.4	333	5.0
留学	9,483	10,658	7.7	11.0	1,175	12.4
文化活動、研修	97	104	0.1	0.1	7	7.2
家族滞在	14,280	15,278	11.1	8.2	998	7.0
特定活動	2,405	3,168	2.3	2.9	763	31.7
永住者	42,024	44,416	32.2	23.6	2,392	5.7
日本人の配偶者等	5,639	5,680	4.1	3.8	41	0.7
永住者の配偶者等	2,516	2,600	1.9	1.4	84	3.3
定住者	6,286	6,441	4.7	5.7	155	2.5
特別永住者	6,944	6,755	4.9	6.8	△ 189	△ 2.7
その他	45	60	0.0	0.0	15	33.3

注1) 全国構成比は、令和7年6月末現在の在留外国人数をもとに計算

(5) 外国人の令和7年中の人口動態

外国人の人口増加数は11,508人で昨年を上回る

令和7年中の外国人の人口動態をみると、社会動態では転入、転出ともに前年に比べ増加し、社会増減も10,933人の増加となりました。また、自然動態は575人の増加で、人口増加数は11,508人の増加でした。

行政区別にみると、外国人人口は全区で増加しています。増加数が最も多いのは鶴見区の1,595人で、次いで神奈川区(1,199人)が続いています。また、増加率が最も高いのは金沢区(13.18%)で、神奈川区(12.40%)、港北区(11.89%)と続いています。

日本人、外国人別にみると、日本人は社会増減では7,963人の増加でしたが、出生数と死亡数の差である自然増減が19,307人の減で社会増を上回ったことで、人口増加数は11,344人の減少でした。社会動態では日本人、外国人共に増加していますが、自然動態では外国人では出生数が死亡数を上回る自然増、日本人では死亡数が出生数を上回る自然減となっています。

[表1-16、表1-17、統計表第5表]

表1-16 令和7年中の行政区別の人口動態(外国人)

行政区	人口増加数	人口増加率(%)	社会動態				自然動態		
			社会増減	転入	転出	その他	自然増減	出生	死亡
横浜市	11,508	9.08	10,933	31,876	19,180	△1,763	575	863	288
鶴見区	1,595	9.48	1,481	4,604	2,894	△229	114	148	34
神奈川区	1,199	12.40	1,152	2,940	1,599	△189	47	75	28
西区	711	11.81	680	1,926	989	△257	31	41	10
中区	1,022	5.47	1,020	3,642	1,998	△624	2	58	56
南区	1,138	8.45	1,080	2,774	1,438	△256	58	86	28
港南区	273	7.63	272	714	427	△15	1	16	15
保土ヶ谷区	729	10.76	690	1,848	1,125	△33	39	53	14
旭区	439	9.66	408	1,048	632	△8	31	42	11
磯子区	584	9.04	546	1,744	1,207	9	38	52	14
金沢区	525	13.18	504	1,222	688	△30	21	25	4
港北区	1,025	11.89	991	2,986	1,884	△111	34	48	14
緑区	463	8.31	420	1,125	789	84	43	53	10
青葉区	541	9.17	492	1,762	1,246	△24	49	54	5
都筑区	348	7.79	318	1,024	684	△22	30	38	8
戸塚区	499	9.49	483	1,270	787	-	16	36	20
栄区	112	6.70	112	308	189	△7	-	7	7
泉区	98	3.62	88	427	301	△38	10	13	3
瀬谷区	207	8.10	196	512	303	△13	11	18	7

注1) 本表の外国人の人口増加数は、各年12月末現在の外国人人口と比較した増加数とは一致しない場合がある。

注2) 外国人の人口増加率は、前年12月末現在の住民基本台帳人口をもとに計算

表1-17 令和7年中の人口動態(日本人・外国人)

	人口増加数	人口増加率(%)	社会動態				自然動態		
			社会増減	転入	転出	その他	自然増減	出生	死亡
総数	164	0.00	18,896	152,685	134,070	281	△18,732	21,831	40,563
日本人	△11,344	△0.31	7,963	120,809	114,890	2,044	△19,307	20,968	40,275
外国人	11,508	9.08	10,933	31,876	19,180	△1,763	575	863	288
(参考)令和6年中									
日本人	△10,755	△0.30	8,209	122,049	116,240	2,400	△18,964	21,347	40,311
外国人	11,119	9.59	10,593	29,742	17,821	△1,328	526	790	264

注1) 本表の外国人の人口増加数は、各年12月末現在の外国人人口と比較した増加数とは一致しない場合がある。

注2) 日本人及び外国人の人口増加率は、前年12月末現在の住民基本台帳人口をもとに計算

外国人の転入超過数は 12,696 人

外国人の市外移動について、移動前・移動後の住所地を国内・国外別にみると、外国人の転入者 31,876 人のうち、国内からが 15,082 人、国外からが 16,794 人となっており、国外からの転入が半数を超えています。また、外国人の転出者 19,180 人のうち、国内での移動が 12,158 人、国外が 7,022 人となっています。転入から転出を引いた転入超過数は、国内が 2,924 人、国外が 9,772 人で、全体（地域不詳を含む）では 12,696 人の転入超過となっています。

さらに、外国人の国内での移動者数を移動前・移動後の地域別にみると、転入、転出とも東京都区部が最も多く、外国人の転入者、転出者のそれぞれ 25%以上を占めています。地域別の割合を日本人・外国人別に比較すると、東京都区部、埼玉県・千葉県、北関東との間の移動の割合が転入、転出ともに外国人の方が高くなっているほか、川崎市、甲信越・北陸・東海への転出についても外国人の方が高くなっています。

転入超過数については、東京都区部との間の移動では日本人は△2,025 人の転出超過であるのに対し外国人は 921 人の転入超過、川崎市との移動では日本人は 734 人の転入超過であるのに対し外国人は△207 人の転出超過となっています。

[表 1-18、統計表第 14 表、第 15 表]

表 1-18 令和 7 年中の移動前・移動後の住所地別、日本人・外国人別移動者数

地 域	転 入				転 出				転入超過数	
	移動者数		国内地域別割合 (%)		移動者数		国内地域別割合 (%)		日本人	外国人
	日本人	外国人	日本人	外国人	日本人	外国人	日本人	外国人		
総 数	120,809	31,876			114,890	19,180			5,919	12,696
国 内 ¹⁾	114,545	15,082	100.0	100.0	108,549	12,158	100.0	100.0	5,996	2,924
北海道・東北	7,402	484	6.5	3.2	5,492	326	5.1	2.7	1,910	158
北関東	4,295	799	3.7	5.3	3,456	544	3.2	4.5	839	255
埼玉県・千葉県	11,755	2,646	10.3	17.5	11,497	1,888	10.6	15.5	258	758
東京都区部	22,172	4,154	19.4	27.5	24,197	3,233	22.3	26.6	△ 2,025	921
東京都区部以外	6,145	631	5.4	4.2	7,354	733	6.8	6.0	△ 1,209	△ 102
川崎市	12,777	1,306	11.2	8.7	12,043	1,513	11.1	12.4	734	△ 207
神奈川県下 ²⁾	18,960	1,481	16.6	9.8	20,164	1,591	18.6	13.1	△ 1,204	△ 110
甲信越・北陸・東海	12,872	1,501	11.2	10.0	9,628	1,116	8.9	9.2	3,244	385
近畿	8,205	1,047	7.2	6.9	6,895	692	6.4	5.7	1,310	355
中国・四国	3,682	436	3.2	2.9	2,584	155	2.4	1.3	1,098	281
九州・沖縄	5,989	592	5.2	3.9	5,239	367	4.8	3.0	750	225
国 外	6,264	16,794			6,341	7,022			△ 77	9,772
(参考) 市内移動	59,360	6,722								

注 1) 「国内」には地域不詳を含む。

注 2) 「神奈川県下」は横浜市及び川崎市を除く。

注 3) 国内地域別割合 = 移動前・移動後の住所地 ÷ 国内移動者総数 × 100

6 大都市の人口動態

横浜市の人口増加数は第8位

21大都市（政令指定都市及び東京都区部）の令和7年中の人口動態をみると、人口が増加したのは、さいたま市、千葉市、東京都区部、川崎市、横浜市、名古屋市、大阪市、福岡市の8都市となっています。また、全21都市において、社会増加数はプラス、自然増加数はマイナスとなりました。

人口1万人当たりの増加数をみると、人口増加数は福岡市が76.6人と最も多く、次いで大阪市（72.5人）、東京都区部（67.0人）となっており、横浜市（0.4人）は21大都市中第8位、また、人口1万人当たりの社会増加数（50.1人）は第9位、自然増加数（△49.7人）は第8位となっています。

[表1-19、表1-20]

表1-19 大都市の人口動態（令和7年中）

都 市 名	<参考> 令和7年 1月1日現在 人口	人口 増加数	令 和 7 年 中 の 人 口 動 態						
			社 会 動 態				自 然 動 態		
			社会 増加数	市 外 移 動		その他 の増減	自然 増加数	出 生	死 亡
転 入	転 出								
札幌市	1,967,391	△ 1,090	13,715	66,692	52,527	△ 450	△ 14,805	9,412	24,217
仙台市	1,095,400	△ 944	3,963	63,354	59,376	△ 15	△ 4,907	6,301	11,208
さいたま市	1,351,535	5,519	10,248	65,858	55,610	-	△ 4,729	8,988	13,717
千葉市	984,874	2,709	8,657	49,111	39,967	△ 487	△ 5,948	5,520	11,468
東京都区部	9,878,821	66,171	92,860	699,103	663,681	57,438	△ 26,689	65,690	92,379
川崎市	1,551,662	7,545	11,221	91,540	79,414	△ 905	△ 3,676	10,395	14,071
横浜市	3,769,584	164	18,896	152,685	134,070	281	△ 18,732	21,831	40,563
相模原市	723,407	△ 2,058	2,901	30,613	27,712	-	△ 4,959	3,615	8,574
新潟市	765,023	△ 6,041	437	28,035	27,563	△ 35	△ 6,478	4,023	10,501
静岡市	670,969	△ 5,272	714	20,385	19,548	△ 123	△ 5,986	3,395	9,381
浜松市	773,882	△ 5,578	96	22,321	22,225	-	△ 5,674	4,411	10,085
名古屋市	2,332,154	7,331	19,437	116,754	96,189	△ 1,128	△ 12,106	15,089	27,195
京都市	1,435,781	△ 4,362	5,817	61,413	54,507	△ 1,089	△ 10,179	7,154	17,333
大阪市	2,795,470	20,254	37,137	246,567	206,838	△ 2,592	△ 16,883	18,190	35,073
堺市	805,800	△ 2,961	2,831	29,420	26,288	△ 301	△ 5,792	4,899	10,691
神戸市	1,490,896	△ 6,447	4,779	54,975	49,162	△ 1,034	△ 11,226	7,864	19,090
岡山市	712,271	△ 2,956	811	25,870	24,483	△ 576	△ 3,767	4,521	8,288
広島市	1,179,038	△ 5,632	64	38,432	38,476	108	△ 5,696	7,378	13,074
北九州市	906,941	△ 7,896	181	42,457	42,014	△ 262	△ 8,077	5,286	13,363
福岡市	1,659,344	12,713	16,544	88,251	70,501	△ 1,206	△ 3,831	11,780	15,611
熊本市	737,543	△ 2,641	761	37,362	37,804	1,203	△ 3,402	5,124	8,526

注1) 横浜市以外の都市の数値については、各市又は都県の公表数値による。

注2) 社会動態については、取扱いが異なる場合がある。

表1-20 大都市の人口1万人当たりの人口増加数・社会増加数・自然増加数（令和7年中）

人口増加数		社会増加数		自然増加数	
1 福岡市	76.6	1 大阪市	132.8	1 福岡市	△ 23.1
2 大阪市	72.5	2 福岡市	99.7	2 川崎市	△ 23.7
3 東京都区部	67.0	3 東京都区部	94.0	3 東京都区部	△ 27.0
4 川崎市	48.6	4 千葉市	87.9	4 さいたま市	△ 35.0
5 さいたま市	40.8	5 名古屋市	83.3	5 仙台市	△ 44.8
6 名古屋市	31.4	6 さいたま市	75.8	6 熊本市	△ 46.1
7 千葉市	27.5	7 川崎市	72.3	7 広島市	△ 48.3
8 横浜市	0.4	8 札幌市	69.7	8 横浜市	△ 49.7
9 札幌市	△ 5.5	9 横浜市	50.1	9 名古屋市	△ 51.9
10 仙台市	△ 8.6	10 京都市	40.5	10 岡山市	△ 52.9
11 相模原市	△ 28.4	11 相模原市	40.1	11 千葉市	△ 60.4
12 京都市	△ 30.4	12 仙台市	36.2	12 大阪市	△ 60.4
13 熊本市	△ 35.8	13 堺市	35.1	13 相模原市	△ 68.6
14 堺市	△ 36.7	14 神戸市	32.1	14 京都市	△ 70.9
15 岡山市	△ 41.5	15 岡山市	11.4	15 堺市	△ 71.9
16 神戸市	△ 43.2	16 静岡市	10.6	16 浜松市	△ 73.3
17 広島市	△ 47.8	17 熊本市	10.3	17 札幌市	△ 75.3
18 浜松市	△ 72.1	18 新潟市	5.7	18 神戸市	△ 75.3
19 静岡市	△ 78.6	19 北九州市	2.0	19 新潟市	△ 84.7
20 新潟市	△ 79.0	20 浜松市	1.2	20 北九州市	△ 89.1
21 北九州市	△ 87.1	21 広島市	0.5	21 静岡市	△ 89.2

7 世帯の動き

全世帯の7割以上を2人以下の世帯が占め、世帯規模は引き続き縮小

令和7年中の世帯数の動きをみると、転入や世帯分離による増加が169,217世帯、転出や世帯合併による減少が149,811世帯となっており、前年に比べ19,406世帯（1.07%）増加しています。

世帯人員別世帯数の割合は、10年前と比較して1人世帯が増加し、1人世帯と2人世帯を合わせると全世帯の7割以上を占めています。

[図1-18、図1-19、表1-21、統計表第1表]

図1-18 世帯数の増減の推移（平成17年～令和7年）



図1-19 世帯人員別世帯数の割合（平成27年、令和2年、令和7年）



注)世帯人員別世帯数は住民基本台帳に記載された世帯（各年9月30日現在）を用いて集計している。

世帯数は3区で2,000世帯を超える増加

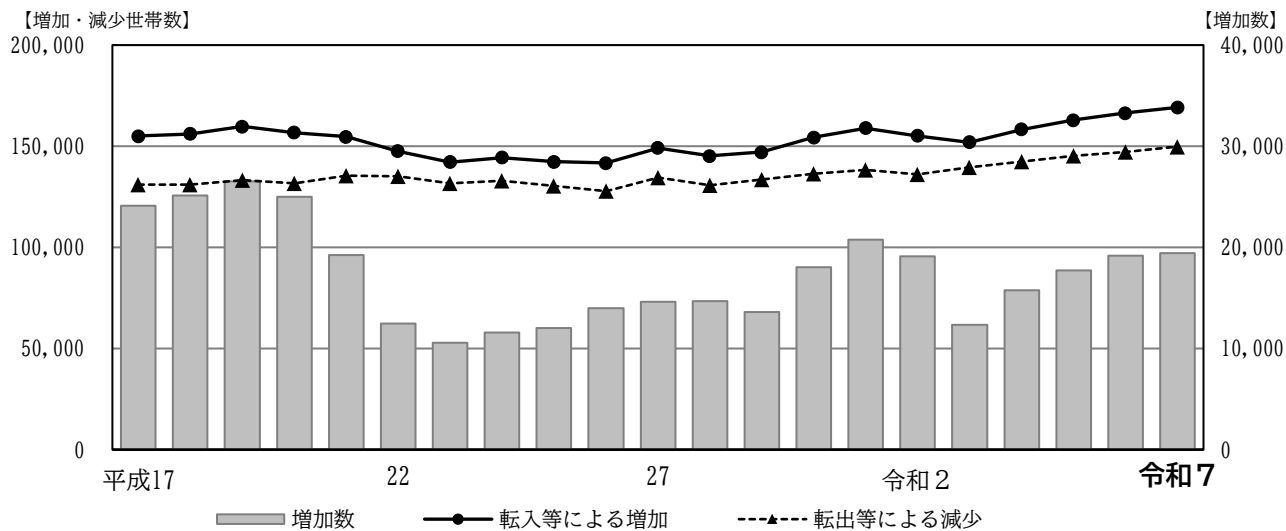
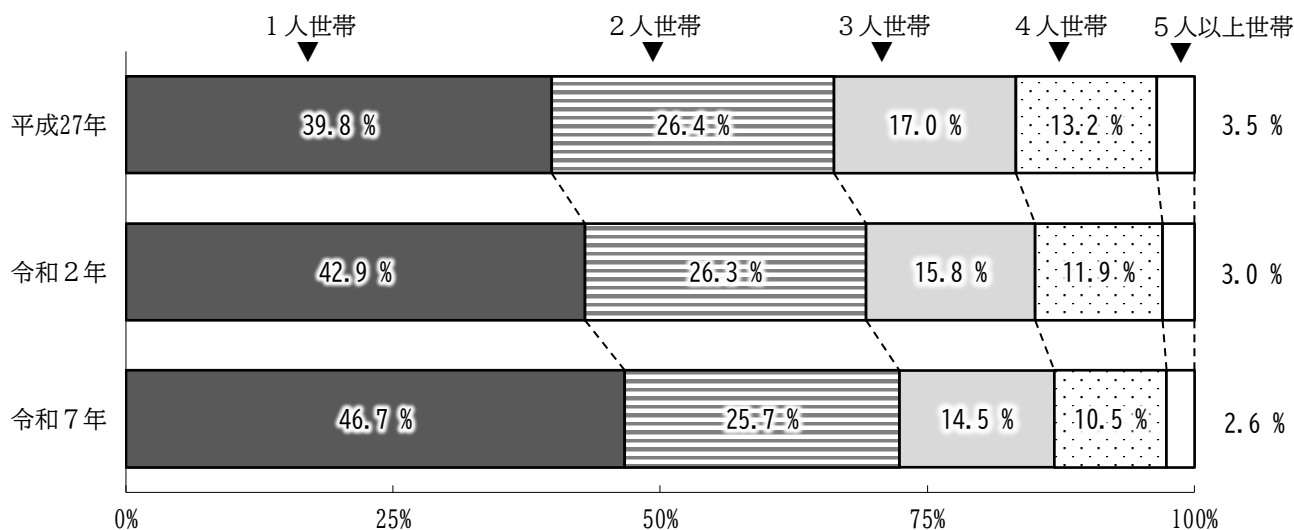
行政区別に世帯数の変化をみると、全ての区で令和6年に比べて増加しています。

特に、港北区（2,398世帯）、神奈川区（2,388世帯）、鶴見区（2,184世帯）では、2,000世帯以上の増加となっています。

増加率は西区が1.78%と最も高く、次いで中区、神奈川区（ともに1.75%）の順になっています。

[図1-20、表1-21、統計表第2表]

図1-20 行政区別世帯数増加率



表1-21 行政区別世帯数の増減（令和7年中）

行政区	<参考> 世帯数	令和7年中				
	令和7年 1月1日現在	転入等による 増加	転出等による 減少	増加数	増加率 (%)	増加率 順位(区)
横浜市	1,819,315	169,217	149,811	19,406	1.07	
鶴見区	151,169	16,476	14,292	2,184	1.44	4
神奈川区	136,376	16,074	13,686	2,388	1.75	2
西区	60,347	8,392	7,318	1,074	1.78	1
中区	89,471	12,009	10,444	1,565	1.75	3
南区	109,276	12,399	11,128	1,271	1.16	7
港南区	97,610	6,890	6,248	642	0.66	15
保土ヶ谷区	101,892	9,922	8,676	1,246	1.22	6
旭区	109,142	7,695	6,868	827	0.76	12
磯子区	80,343	7,207	6,712	495	0.62	16
金沢区	90,966	6,705	6,085	620	0.68	14
港北区	183,687	19,279	16,881	2,398	1.31	5
緑区	82,545	6,668	5,900	768	0.93	10
青葉区	136,721	10,674	9,669	1,005	0.74	13
都筑区	89,399	7,129	6,362	767	0.86	11
戸塚区	126,126	9,209	8,022	1,187	0.94	9
栄区	54,783	4,081	3,934	147	0.27	18
泉区	64,896	4,355	4,058	297	0.46	17
瀬谷区	54,566	4,053	3,528	525	0.96	8

統計表

第1表 横浜市の人口・世帯数の推移（明治22年～令和7年）

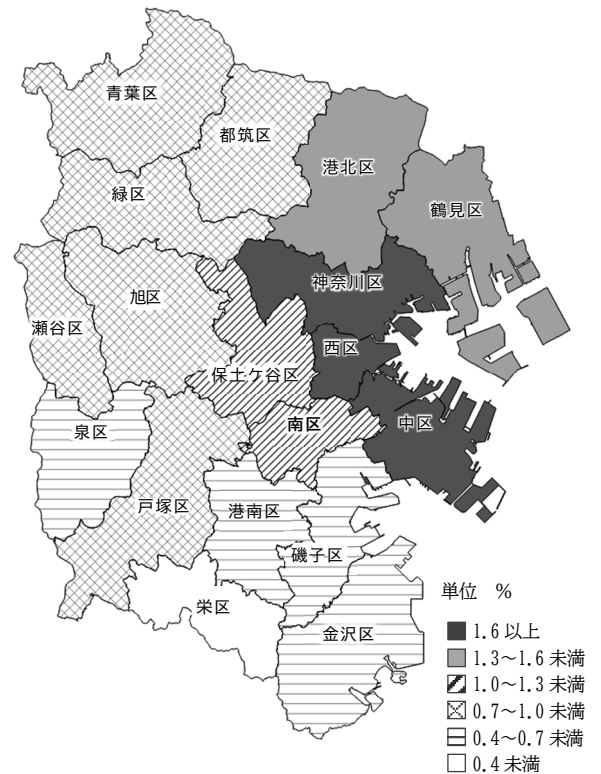
年次	世帯数	人口			女性100人につき男性	1世帯当たり人員
		総数	男	女		
明治 22 (1889)年 ¹⁾	27,209	121,985	65,934	56,051	117.6	4.48
23 (1890)年 ¹⁾	27,835	127,987	68,878	59,109	116.5	4.60
24 (1891)年 ¹⁾	29,070	132,627	72,487	60,140	120.5	4.56
25 (1892)年 ¹⁾	29,269	143,252	78,866	64,386	122.5	4.89
26 (1893)年 ¹⁾	29,942	152,142	83,853	68,289	122.8	5.08
27 (1894)年 ¹⁾	29,974	160,439	91,912	68,527	134.1	5.35
28 (1895)年 ¹⁾	30,124	170,252	97,708	72,544	134.7	5.65
29 (1896)年 ¹⁾	30,474	179,502	102,650	76,852	133.6	5.89
30 (1897)年 ¹⁾	31,584	187,453	107,576	79,877	134.7	5.94
31 (1898)年 ¹⁾	31,765	191,251	103,567	87,684	118.1	6.02
32 (1899)年 ¹⁾	32,159	196,966	109,075	87,891	124.1	6.12
33 (1900)年 ¹⁾	34,733	205,106	112,754	92,352	122.1	5.91
34 (1901)年 ¹⁾	54,674	299,202	164,520	134,682	122.2	5.47
35 (1902)年 ¹⁾	57,530	313,695	172,371	141,324	122.0	5.45
36 (1903)年 ¹⁾	60,926	324,775	178,672	146,103	122.3	5.33
37 (1904)年 ¹⁾	64,024	331,597	181,051	150,546	120.3	5.18
38 (1905)年 ¹⁾	66,800	343,242	187,092	156,150	119.8	5.14
39 (1906)年 ¹⁾	70,581	359,862	196,661	163,201	120.5	5.10
40 (1907)年 ¹⁾	74,572	378,884	207,397	171,487	120.9	5.08
41 (1908)年 ¹⁾	78,136	392,870	215,361	177,509	121.3	5.03
42 (1909)年 ¹⁾	82,214	407,432	223,423	184,009	121.4	4.96
43 (1910)年 ¹⁾	84,468	419,630	229,798	189,832	121.1	4.97
44 (1911)年 ¹⁾	87,918	444,039	242,917	201,122	120.8	5.05
大正 元 (1912)年 ¹⁾	89,931	455,244	249,117	206,127	120.9	5.06
2 (1913)年 ¹⁾	82,966	396,101	212,424	183,677	115.7	4.77
3 (1914)年 ¹⁾	86,116	410,765	220,320	190,445	115.7	4.77
4 (1915)年 ¹⁾	89,001	428,663	230,131	198,532	115.9	4.82
5 (1916)年 ¹⁾	91,636	444,018	238,537	205,481	116.1	4.85
6 (1917)年 ¹⁾	94,402	460,310	247,412	212,898	116.2	4.88
7 (1918)年 ¹⁾	90,670	446,097	237,751	208,346	114.1	4.92
8 (1919)年 ¹⁾	95,652	469,868	250,923	218,945	114.6	4.91
9 (1920)年 ²⁾	95,243	422,938	224,046	198,892	112.6	4.44
10 (1921)年 ²⁾	97,050	430,900	227,800	203,100	112.2	4.44
11 (1922)年 ²⁾	98,874	439,000	231,600	207,400	111.7	4.44
12 (1923)年 ²⁾	100,586	446,600	235,200	211,400	111.3	4.44
13 (1924)年 ²⁾	87,770	389,700	207,000	182,700	113.3	4.44
14 (1925)年 ²⁾	95,377	405,888	214,341	191,547	111.9	4.26
15 (1926)年 ²⁾	96,596	411,500	217,400	194,100	112.0	4.26
昭和 2 (1927)年 ²⁾	124,249	529,300	278,300	251,000	110.9	4.26
3 (1928)年 ²⁾	125,939	536,500	282,200	254,300	111.0	4.26
4 (1929)年 ²⁾	127,676	543,900	286,200	257,700	111.1	4.26
5 (1930)年 ²⁾	135,929	620,306	321,415	298,891	107.5	4.56
6 (1931)年 ²⁾	140,338	640,800	331,300	309,500	107.0	4.57
7 (1932)年 ²⁾	144,923	661,500	341,300	320,200	106.6	4.56
8 (1933)年 ²⁾	149,531	682,600	351,500	331,100	106.2	4.56
9 (1934)年 ²⁾	154,181	703,900	361,700	342,200	105.7	4.57
10 (1935)年 ²⁾	148,545	704,290	360,363	343,927	104.8	4.74
11 (1936)年 ²⁾	155,785	738,400	377,200	361,200	104.4	4.74
12 (1937)年 ²⁾	160,211	759,700	387,500	372,200	104.1	4.74
13 (1938)年 ²⁾	163,380	777,500	395,800	381,700	103.7	4.76
14 (1939)年 ²⁾	178,810	866,200	440,000	426,200	103.2	4.84
15 (1940)年 ²⁾	198,415	968,091	503,199	464,892	108.2	4.88
16 (1941)年 ²⁾	209,379	999,400	510,316	489,084	104.3	4.77
17 (1942)年 ²⁾	212,976	1,015,900	517,500	498,400	103.8	4.77
18 (1943)年 ²⁾	218,320	1,028,661	520,830	507,831	102.6	4.71
19 (1944)年 ³⁾	209,443	1,018,839	509,307	509,532	100.0	4.86
20 (1945)年 ³⁾	142,074	624,994	318,145	306,849	103.7	4.40
21 (1946)年 ³⁾	154,755	706,557	357,480	349,077	102.4	4.57
22 (1947)年	168,641	771,282	393,558	377,724	104.2	4.57
23 (1948)年	180,131	827,594	424,261	403,333	105.2	4.59
24 (1949)年	188,967	876,200	447,580	428,620	104.4	4.64
25 (1950)年	200,740	922,151	466,969	455,182	102.6	4.59
26 (1951)年	213,477	965,137	488,123	477,014	102.3	4.52
27 (1952)年	224,741	1,013,075	514,272	498,803	103.1	4.51
28 (1953)年	233,865	1,049,132	532,310	516,822	103.0	4.49
29 (1954)年	246,626	1,089,691	553,770	535,921	103.3	4.42
30 (1955)年	257,031	1,121,594	568,280	553,314	102.7	4.36
31 (1956)年	258,687	1,150,846	582,701	568,145	102.6	4.45
32 (1957)年	268,675	1,182,029	597,903	584,126	102.4	4.40
33 (1958)年	281,053	1,222,096	618,306	603,790	102.4	4.35

注1) 明治22年～大正8年は「公簿調査による戸数人口」（12月末現在）による。

注2) 大正9年～昭和18年は「国勢調査」及び「推計人口調査（内閣統計局）」（10月1日現在）による。ただし、大正

注3) 昭和19年は2月22日、昭和20年は11月1日、昭和21年は4月26日現在の人口調査による。昭和22年以降は国勢調査「推計人口」（1月1日現在）による。

第1表 横浜市の人口・世帯数の推移（明治22年～令和7年）（続）

年次	世帯数	人口			女性100人 につき男性	1世帯当 たり人員
		総数	男	女		
昭和 34 (1959)年	295,170	1,265,314	639,374	625,940	102.1	4.29
35 (1960)年	310,531	1,312,794	663,654	649,140	102.2	4.23
36 (1961)年	347,013	1,387,960	707,101	680,859	103.9	4.00
37 (1962)年	371,281	1,454,484	744,112	710,372	104.7	3.92
38 (1963)年	401,380	1,532,159	786,985	745,174	105.6	3.82
39 (1964)年	429,106	1,607,863	826,027	781,836	105.7	3.75
40 (1965)年	460,319	1,695,106	871,972	823,134	105.9	3.68
41 (1966)年	488,803	1,806,461	936,573	869,888	107.7	3.69
42 (1967)年	516,505	1,876,126	969,975	906,151	107.0	3.63
43 (1968)年	549,271	1,966,479	1,015,994	950,485	106.9	3.58
44 (1969)年	583,932	2,068,024	1,069,164	998,860	107.0	3.54
45 (1970)年	619,256	2,167,376	1,121,350	1,046,026	107.2	3.50
46 (1971)年	652,501	2,262,625	1,172,227	1,090,398	107.5	3.47
47 (1972)年	691,931	2,368,315	1,226,025	1,142,290	107.3	3.42
48 (1973)年	719,642	2,448,420	1,265,506	1,182,914	107.0	3.40
49 (1974)年	742,491	2,512,696	1,296,154	1,216,542	106.5	3.38
50 (1975)年	763,271	2,576,731	1,327,176	1,249,555	106.2	3.38
51 (1976)年	798,711	2,629,548	1,351,783	1,277,765	105.8	3.29
52 (1977)年	807,720	2,668,642	1,369,878	1,298,764	105.5	3.30
53 (1978)年	814,603	2,705,334	1,387,241	1,318,093	105.2	3.32
54 (1979)年	821,607	2,740,959	1,404,656	1,336,303	105.1	3.34
55 (1980)年	829,282	2,770,994	1,418,826	1,352,168	104.9	3.34
56 (1981)年	925,938	2,779,087	1,419,139	1,359,948	104.4	3.00
57 (1982)年	944,762	2,814,441	1,438,160	1,376,281	104.5	2.98
58 (1983)年	966,332	2,857,197	1,461,237	1,395,960	104.7	2.96
59 (1984)年	990,592	2,904,352	1,486,461	1,417,891	104.8	2.93
60 (1985)年	1,015,310	2,953,667	1,512,401	1,441,266	104.9	2.91
61 (1986)年	1,029,818	3,002,757	1,537,124	1,465,633	104.9	2.92
62 (1987)年	1,060,789	3,060,362	1,568,101	1,492,261	105.1	2.88
63 (1988)年	1,091,475	3,118,138	1,598,351	1,519,787	105.2	2.86
64 (1989)年	1,119,297	3,160,295	1,620,325	1,539,970	105.2	2.82
平成 2 (1990)年	1,148,840	3,199,032	1,641,565	1,557,467	105.4	2.78
3 (1991)年	1,172,997	3,225,768	1,653,458	1,572,310	105.2	2.75
4 (1992)年	1,197,312	3,255,781	1,667,970	1,587,811	105.0	2.72
5 (1993)年	1,218,965	3,276,484	1,676,767	1,599,717	104.8	2.69
6 (1994)年	1,236,647	3,291,849	1,682,166	1,609,683	104.5	2.66
7 (1995)年	1,249,946	3,303,057	1,684,807	1,618,250	104.1	2.64
8 (1996)年	1,263,108	3,308,631	1,685,159	1,623,472	103.8	2.62
9 (1997)年	1,282,711	3,324,281	1,690,167	1,634,114	103.4	2.59
10 (1998)年	1,304,373	3,344,654	1,698,314	1,646,340	103.2	2.56
11 (1999)年	1,330,345	3,372,916	1,711,144	1,661,772	103.0	2.54
12 (2000)年	1,354,590	3,397,895	1,721,562	1,676,333	102.7	2.51
13 (2001)年	1,374,780	3,432,703	1,737,999	1,694,704	102.6	2.50
14 (2002)年	1,407,315	3,469,108	1,754,655	1,714,453	102.3	2.47
15 (2003)年	1,437,754	3,503,182	1,769,756	1,733,426	102.1	2.44
16 (2004)年	1,465,251	3,532,691	1,782,396	1,750,295	101.8	2.41
17 (2005)年	1,489,727	3,559,867	1,793,899	1,765,968	101.6	2.39
18 (2006)年	1,482,497	3,584,923	1,805,506	1,779,417	101.5	2.42
19 (2007)年	1,507,645	3,606,797	1,814,833	1,791,964	101.3	2.39
20 (2008)年	1,534,190	3,631,236	1,825,635	1,805,601	101.1	2.37
21 (2009)年	1,559,178	3,654,427	1,835,383	1,819,044	100.9	2.34
22 (2010)年	1,578,396	3,672,789	1,842,474	1,830,315	100.7	2.33
23 (2011)年	1,584,554	3,689,022	1,849,009	1,840,013	100.5	2.33
24 (2012)年	1,595,139	3,691,240	1,847,207	1,844,033	100.2	2.31
25 (2013)年	1,606,723	3,697,035	1,847,295	1,849,740	99.9	2.30
26 (2014)年	1,618,734	3,703,258	1,848,421	1,854,837	99.7	2.29
27 (2015)年	1,632,699	3,711,450	1,850,872	1,860,578	99.5	2.27
28 (2016)年	1,646,348	3,724,695	1,855,497	1,869,198	99.3	2.26
29 (2017)年	1,661,002	3,731,096	1,857,056	1,874,040	99.1	2.25
30 (2018)年	1,674,601	3,733,084	1,855,789	1,877,295	98.9	2.23
令和 31 (2019)年	1,692,610	3,740,944	1,858,705	1,882,239	98.7	2.21
2 (2020)年	1,713,356	3,749,929	1,862,571	1,887,358	98.7	2.19
3 (2021)年	1,754,256	3,776,286	1,866,381	1,909,905	97.7	2.15
4 (2022)年	1,766,617	3,772,029	1,862,325	1,909,704	97.5	2.14
5 (2023)年	1,782,399	3,769,595	1,859,476	1,910,119	97.3	2.11
6 (2024)年	1,800,110	3,769,220	1,857,980	1,911,240	97.2	2.09
7 (2025)年	1,819,315	3,769,584	1,857,904	1,911,680	97.2	2.07

12年は9月1日、昭和18年は12月1日現在。

人口を基礎とし、これに住民基本台帳（及び平成24年までは外国人登録）の人口動態を加減して集計した

第2表 行政区の人口・世帯

<人口>		横浜市	鶴見区	神奈川区	西区	中区	南区	港南区	保土ヶ谷区	旭区	
年次											
昭和	5 (1930)年	620,306	81,210	133,777	…	329,678	…	…	41,557	…	
	10 (1935)年	704,290	113,962	155,908	…	348,942	…	…	47,642	…	
	15 (1940)年	968,091	172,587	169,408	…	386,020	…	…	63,981	…	
	22 (1947)年	814,379	142,427	85,456	66,442	77,014	118,578	…	64,778	…	
	24 (1949)年	876,200	156,964	92,904	73,585	84,181	127,860	…	68,478	…	
	25 (1950)年	922,151	167,491	100,819	80,228	86,538	136,790	…	71,808	…	
	26 (1951)年	965,137	173,010	109,356	87,166	91,447	145,347	…	75,490	…	
	27 (1952)年	1,013,075	182,143	116,972	92,257	95,562	152,002	…	79,597	…	
	28 (1953)年	1,049,132	187,969	123,817	95,781	97,866	157,754	…	83,727	…	
	29 (1954)年	1,089,691	193,776	132,193	98,791	100,913	164,481	…	88,584	…	
	30 (1955)年	1,121,594	197,608	139,047	100,787	102,339	168,969	…	93,865	…	
	31 (1956)年	1,150,846	201,964	144,182	100,598	106,275	172,326	…	97,792	…	
	32 (1957)年	1,182,029	205,227	148,494	101,020	107,823	175,678	…	104,708	…	
	33 (1958)年	1,222,096	210,948	153,342	101,828	110,794	180,456	…	112,234	…	
	34 (1959)年	1,265,314	214,860	159,495	102,487	116,549	184,468	…	120,614	…	
	35 (1960)年	1,312,794	219,641	163,715	103,049	120,615	188,012	…	132,976	…	
	36 (1961)年	1,387,960	231,873	173,500	104,408	124,647	195,746	…	146,286	…	
	37 (1962)年	1,454,484	239,490	179,159	105,061	127,964	203,158	…	160,206	…	
	38 (1963)年	1,532,159	244,189	184,660	105,408	131,058	212,854	…	175,013	…	
	39 (1964)年	1,607,863	247,690	188,017	104,633	133,143	223,617	…	191,365	…	
	40 (1965)年	1,695,106	250,816	191,363	103,489	134,517	235,339	…	208,070	…	
	41 (1966)年	1,806,461	256,638	197,211	104,005	137,157	250,401	…	226,807	…	
	42 (1967)年	1,876,126	256,467	199,134	102,525	137,960	259,356	…	238,737	…	
	43 (1968)年	1,966,479	259,100	201,473	100,888	138,447	271,122	…	253,483	…	
	44 (1969)年	2,068,024	259,994	203,190	99,736	138,054	280,900	…	274,635	…	
	45 (1970)年	2,167,376	258,052	205,460	98,439	138,255	191,457	97,890	162,823	146,336	
	46 (1971)年	2,262,625	255,674	206,789	97,039	132,549	193,148	105,699	167,440	166,126	
	47 (1972)年	2,368,315	254,177	209,836	95,759	133,175	196,009	114,027	172,784	178,358	
	48 (1973)年	2,448,420	251,318	211,599	93,724	132,534	197,178	120,911	175,973	187,113	
	49 (1974)年	2,512,696	246,392	210,514	91,579	130,237	196,420	127,935	176,465	192,432	
	50 (1975)年	2,576,731	241,600	211,917	89,694	128,976	200,551	140,863	176,502	196,925	
	51 (1976)年	2,629,548	241,772	213,574	88,412	130,751	197,995	155,146	177,351	200,873	
	52 (1977)年	2,668,642	239,380	213,266	86,589	128,920	195,843	168,730	177,388	203,877	
	53 (1978)年	2,705,334	237,833	212,564	84,615	127,042	195,147	175,446	179,348	204,982	
	54 (1979)年	2,740,959	235,586	211,735	82,849	125,339	194,414	181,326	180,508	205,715	
	55 (1980)年	2,770,994	233,100	211,187	81,044	123,446	194,063	184,789	180,322	207,647	
	56 (1981)年	2,779,087	231,004	201,437	80,343	121,119	192,024	186,863	179,549	211,276	
	57 (1982)年	2,814,441	230,531	200,916	79,568	120,356	191,352	189,737	180,338	215,620	
	58 (1983)年	2,857,197	230,961	200,489	79,098	119,188	190,997	192,434	181,462	221,340	
	59 (1984)年	2,904,352	232,549	201,608	78,571	118,571	191,579	197,148	180,938	226,125	
	60 (1985)年	2,953,667	234,144	202,251	78,607	118,622	191,612	202,834	182,557	231,065	
	61 (1986)年	3,002,757	237,460	201,388	79,046	118,182	191,718	208,202	184,442	234,840	
	62 (1987)年	3,060,362	241,154	202,478	78,976	117,935	193,442	213,978	186,175	239,023	
	63 (1988)年	3,118,138	243,722	202,736	78,355	117,653	194,440	220,754	188,833	242,630	
	64 (1989)年	3,160,295	247,016	203,764	77,893	117,567	193,923	223,317	192,137	244,696	
	平成	2 (1990)年	3,199,032	249,345	204,311	77,364	117,953	193,874	224,470	193,491	247,671
		3 (1991)年	3,225,768	250,026	205,877	76,805	116,149	194,686	224,616	195,578	249,197
		4 (1992)年	3,255,781	252,838	207,052	76,296	116,932	195,224	225,119	195,332	250,555
		5 (1993)年	3,276,484	253,215	207,681	75,986	117,126	195,088	224,957	196,355	252,355
		6 (1994)年	3,291,849	252,051	207,206	75,237	116,508	194,470	224,212	197,794	253,185
		7 (1995)年	3,303,057	251,627	205,944	75,148	116,144	193,437	222,789	198,364	253,037
8 (1996)年		3,308,631	250,900	206,310	75,382	116,965	192,405	222,725	197,383	250,391	
9 (1997)年		3,324,281	251,111	206,963	74,937	118,166	192,125	222,261	196,679	250,425	
10 (1998)年		3,344,654	250,738	207,210	75,960	118,982	193,190	221,863	197,699	250,441	
11 (1999)年		3,372,916	251,874	208,068	76,536	120,423	193,915	222,875	198,369	250,954	
12 (2000)年		3,397,895	252,318	209,091	76,992	122,225	194,455	222,856	199,994	252,262	
13 (2001)年		3,432,703	254,409	210,793	78,334	125,033	195,091	222,369	202,745	252,410	
14 (2002)年		3,469,108	255,674	215,288	79,668	128,493	196,071	223,003	203,383	253,570	
15 (2003)年		3,503,182	258,159	216,751	80,479	131,267	196,434	223,071	204,862	254,502	
16 (2004)年		3,532,691	259,779	219,620	83,199	134,122	197,524	223,102	205,276	254,159	
17 (2005)年		3,559,867	263,665	221,199	83,603	137,488	197,146	223,141	204,678	253,213	
18 (2006)年		3,584,923	264,655	221,851	85,195	140,199	196,705	221,946	204,267	249,290	
19 (2007)年		3,606,797	266,519	221,958	85,242	141,619	196,381	221,439	204,347	248,602	
20 (2008)年		3,631,236	267,562	225,293	89,349	143,070	195,747	221,611	205,374	248,335	
21 (2009)年		3,654,427	269,617	228,026	92,272	144,140	196,354	221,671	205,613	248,377	
22 (2010)年		3,672,789	270,607	230,400	93,022	146,684	197,283	221,559	206,088	249,018	
23 (2011)年		3,689,022	272,444	233,337	94,860	145,964	196,226	221,187	206,407	251,013	
24 (2012)年		3,691,240	274,415	232,943	95,986	145,863	195,192	220,128	205,610	250,310	
25 (2013)年		3,697,035	276,888	233,478	96,826	147,094	194,820	218,845	204,716	249,728	
26 (2014)年		3,703,258	280,234	234,496	97,251	147,065	194,393	217,782	204,290	248,560	
27 (2015)年		3,711,450	282,084	235,901	97,711	147,600	194,363	216,715	204,774	247,907	
28 (2016)年		3,724,695	285,256	239,194	98,573	148,688	194,594	215,476	205,224	247,070	
29 (2017)年		3,731,096	287,451	240,224	98,646	149,095	194,752	214,519	206,621	246,517	
30 (2018)年		3,733,084	288,966	241,606	100,048	149,155	194,974	213,956	206,515	245,756	
31 (2019)年	3,740,944	291,191	243,324	102,400	149,168	195,342	213,891	205,577	245,727		
令和	2 (2020)年	3,749,929	292,975	245,036	103,985	149,910	195,482	213,751	205,939	245,127	
	3 (2021)年	3,776,286	297,147	247,109	104,761	151,389	198,096	215,099	207,649	244,800	
	4 (2022)年	3,772,029	295,580	247,444	104,483	150,271	197,517	215,222	206,631	243,359	
	5 (2023)年	3,769,595	294,981	248,878	105,634	151,031	197,430	214,312	205,852	242,382	
	6 (2024)年	3,769,220	295,648	249,672	106,376	152,133	198,852	213,410	205,757	241,425	
	7 (2025)年	3,769,584	297,511	251,783	107,420	153,441	199,270	211,711	205,266	240,501	

注1) 国勢調査(10月1日現在)による。

2) … は区施行前のため該当数値なし。

数の推移（昭和5年～令和7年）

										各年1月1日現在
磯子区	金沢区	港北区	緑区	青葉区	都筑区	戸塚区	栄区	泉区	瀬谷区	年次
34,084	S 5
37,836	10
76,966	...	56,432	42,697	15
106,396	...	87,958	65,330	22
61,065	52,968	90,763	67,432	24
62,314	54,838	92,742	68,583	25
62,936	56,767	93,800	69,818	26
65,140	59,006	97,659	72,737	27
66,715	60,336	100,333	74,834	28
67,808	62,440	103,475	77,230	29
67,880	63,082	107,698	80,319	30
68,118	64,139	112,167	83,285	31
68,643	65,451	117,581	87,404	32
69,906	66,617	125,008	90,963	33
71,050	68,435	131,000	96,356	34
72,256	69,645	138,475	104,410	35
74,619	71,713	149,784	115,384	36
76,995	73,729	161,795	126,927	37
79,456	77,032	179,526	142,963	38
82,731	80,193	195,641	160,833	39
89,523	83,138	213,631	185,220	40
96,768	86,915	238,131	212,428	41
99,929	89,244	256,367	236,407	42
103,839	92,514	284,456	261,157	43
107,362	97,133	321,825	285,195	44
111,778	102,010	215,825	127,326	238,921	72,804	45
119,437	110,005	224,533	153,669	252,770	77,747	46
132,029	116,449	235,746	178,367	269,716	81,883	47
142,128	122,395	243,785	195,902	288,139	85,721	48
149,449	127,668	249,967	212,211	311,718	89,709	49
154,633	132,160	253,119	227,351	329,855	92,585	50
156,348	135,988	255,376	237,909	342,144	95,909	51
156,742	138,291	258,385	248,243	355,138	97,850	52
158,541	139,742	260,618	259,713	370,440	99,303	53
157,730	144,897	262,616	271,441	386,185	100,618	54
156,560	148,757	265,474	283,292	400,002	101,311	55
157,247	155,331	266,530	292,137	402,761	101,466	56
158,753	160,537	269,139	303,608	410,912	103,074	57
159,592	165,668	272,262	318,984	418,443	106,279	58
160,651	169,242	274,955	336,112	427,729	108,574	59
161,353	172,405	278,046	352,148	438,663	109,360	60
162,513	176,913	281,625	369,041	445,929	111,458	61
164,247	183,404	285,599	386,856	220,213	119,575	114,328	112,979	62
166,194	189,150	288,821	402,162	228,594	121,198	117,282	115,614	63
166,592	192,899	293,445	412,742	233,212	122,657	120,850	117,585	64
168,616	196,248	299,392	421,673	237,875	123,585	124,205	118,959	H 2
169,465	198,073	306,737	428,469	238,215	123,921	127,825	120,129	3
170,348	200,898	314,194	434,412	240,468	124,503	130,291	121,319	4
170,009	201,823	317,931	441,476	242,414	124,892	132,931	122,245	5
169,685	202,700	324,124	449,215	242,312	124,846	135,563	122,741	6
169,256	203,404	277,956	149,317	246,658	112,237	242,975	124,501	137,524	122,739	7
168,229	204,147	279,913	148,949	249,756	117,805	243,275	122,762	139,665	121,669	8
167,829	204,905	281,664	149,258	252,906	125,656	244,752	121,473	141,457	121,714	9
167,715	206,225	284,648	150,250	256,735	132,639	245,941	120,464	142,937	121,017	10
167,779	205,584	288,729	152,263	261,399	141,797	247,293	119,698	143,948	121,412	11
166,428	205,539	291,779	154,483	266,064	148,475	248,706	118,827	145,824	121,577	12
164,523	206,531	294,579	158,811	271,815	156,148	251,103	118,336	147,746	121,927	13
164,123	206,133	298,639	161,542	278,906	162,419	252,757	118,143	149,281	122,015	14
164,347	206,337	301,616	166,092	283,055	166,618	257,133	119,336	150,098	123,025	15
163,819	206,126	305,094	168,399	286,949	171,429	258,056	120,415	151,250	124,373	16
163,189	208,910	308,123	169,484	290,977	174,186	259,191	123,693	151,838	126,143	17
163,385	211,359	312,041	170,885	296,489	179,931	262,882	123,778	152,516	127,549	18
163,357	212,423	317,044	172,455	298,745	183,678	268,153	124,399	153,338	127,098	19
164,491	211,083	321,387	173,536	300,050	188,519	269,928	124,466	154,368	127,067	20
163,913	210,644	323,733	175,192	300,740	195,021	272,199	124,890	155,277	126,748	21
163,462	209,981	325,659	176,176	302,769	199,096	273,434	124,899	155,700	126,952	22
162,803	208,969	329,868	177,639	304,606	202,010	274,186	124,919	155,725	126,859	23
162,139	207,795	332,365	177,569	306,042	204,619	273,908	124,612	155,446	126,298	24
161,688	205,976	334,857	178,209	307,078	207,762	273,767	123,961	155,415	125,927	25
161,968	204,453	338,969	178,783	307,844	209,626	273,962	123,176	154,807	125,599	26
163,861	203,237	341,733	179,513	308,880	210,751	274,408	122,286	154,400	125,326	27
166,306	201,633	344,318	180,464	309,904	212,123	275,282	122,114	153,949	124,527	28
166,420	200,850	346,922	181,165	310,499	212,170	275,996	121,362	153,690	124,197	29
166,515	200,033	348,737	181,215	309,880	211,296	277,016	120,887	152,984	123,545	30
166,607	199,034	351,448	181,582	309,893	211,550	279,219	120,048	152,296	122,647	31
166,347	198,054	353,620	182,495	310,387	212,642	280,733	119,612	151,830	122,004	R 2
166,640	198,596	358,527	183,328	311,009	213,402	283,864	120,051	152,339	122,480	3
166,260	197,646	359,521	183,222	311,146	214,891	284,084	120,613	152,087	122,052	4
165,450	195,892	362,084	182,790	310,471	214,886	283,515	120,974	151,417	121,616	5
165,004	194,475	363,062	182,807	309,079	215,307	283,068	120,900	150,674	121,571	6
164,435	193,191	365,705	182,598	307,875	214,698	282,200	120,343	150,436	121,200	7

第2表 行政区の人口・世帯

<世帯数>		横浜市	鶴見区	神奈川区	西区	中区	南区	港南区	保土ヶ谷区	旭区	
年次											
昭和	5 (1930)年	135,929	17,581	28,668	…	73,167	…	…	8,752	…	
	10 (1935)年	148,545	23,357	32,024	…	75,372	…	…	9,578	…	
	15 (1940)年	198,415	33,849	34,843	…	84,221	…	…	12,419	…	
	22 (1947)年	177,892	30,799	19,035	15,009	17,770	27,396	…	13,520	…	
	24 (1949)年	198,240	35,050	22,033	18,444	19,968	30,198	…	14,796	…	
	25 (1950)年	210,454	38,100	24,077	19,961	21,389	32,117	…	15,685	…	
	26 (1951)年	221,980	39,802	25,903	22,041	22,481	33,634	…	16,846	…	
	27 (1952)年	231,567	40,964	27,705	23,448	23,198	35,155	…	17,788	…	
	28 (1953)年	243,202	42,934	30,117	24,357	23,823	36,815	…	19,140	…	
	29 (1954)年	254,601	44,295	32,720	25,065	24,160	38,466	…	20,736	…	
	30 (1955)年	255,833	45,118	32,754	23,442	24,692	39,295	…	21,107	…	
	31 (1956)年	266,246	46,563	34,499	23,615	25,329	40,664	…	22,954	…	
	32 (1957)年	277,506	47,791	35,984	23,828	26,222	42,145	…	25,016	…	
	33 (1958)年	291,183	48,363	38,361	24,240	27,534	43,608	…	27,641	…	
	34 (1959)年	306,371	48,761	39,930	25,162	29,490	44,947	…	31,224	…	
	35 (1960)年	343,533	57,605	45,114	26,996	32,991	49,354	…	34,765	…	
	36 (1961)年	364,244	61,542	47,573	27,093	33,361	51,942	…	38,527	…	
	37 (1962)年	393,719	65,628	50,735	28,074	34,533	55,780	…	42,902	…	
	38 (1963)年	422,186	67,608	53,730	29,669	35,388	59,717	…	47,887	…	
	39 (1964)年	452,966	69,057	56,168	30,492	36,140	64,046	…	52,742	…	
	40 (1965)年	481,943	69,830	55,727	29,405	37,289	68,624	…	58,589	…	
	41 (1966)年	509,225	70,487	56,814	29,629	38,560	72,236	…	62,713	…	
	42 (1967)年	540,340	71,460	58,182	29,924	39,590	74,763	…	67,299	…	
	43 (1968)年	575,841	72,490	59,958	30,400	39,942	77,646	…	73,777	…	
	44 (1969)年	610,781	71,714	62,588	31,240	40,830	54,590	25,928	46,270	37,082	
	45 (1970)年	643,262	74,739	63,249	29,760	42,146	58,150	28,395	47,393	44,057	
	46 (1971)年	681,938	76,308	65,121	29,929	42,102	59,115	31,124	48,577	48,475	
	47 (1972)年	714,291	76,134	66,415	30,106	42,093	60,276	33,116	50,652	51,387	
	48 (1973)年	736,662	74,791	66,205	29,895	41,921	59,896	34,029	51,065	53,125	
	49 (1974)年	758,899	73,261	66,860	29,344	41,821	61,148	37,407	51,064	54,313	
	50 (1975)年	763,271	72,670	66,890	29,238	41,808	61,663	38,989	51,203	54,834	
	51 (1976)年	798,711	76,017	69,436	29,069	45,797	64,282	44,692	53,847	56,849	
	52 (1977)年	807,720	75,318	68,183	28,453	44,932	63,325	48,929	53,791	57,783	
	53 (1978)年	814,603	74,034	67,253	27,708	44,441	62,821	50,654	54,380	58,206	
	54 (1979)年	821,607	72,735	66,093	27,060	43,957	62,504	52,216	54,589	58,527	
	55 (1980)年	829,282	72,036	66,278	26,266	43,647	62,251	52,991	54,690	59,163	
	56 (1981)年	925,938	82,777	72,966	28,792	46,637	66,045	57,454	58,870	64,923	
	57 (1982)年	944,762	83,644	73,534	28,807	46,839	66,127	59,055	59,863	65,892	
	58 (1983)年	966,332	84,692	74,072	28,896	46,941	66,533	60,417	60,915	68,009	
	59 (1984)年	990,592	85,917	75,366	29,122	47,295	67,379	62,290	61,508	69,950	
	60 (1985)年	1,015,310	87,013	76,556	29,474	47,935	68,026	64,430	62,770	71,894	
	61 (1986)年	1,029,818	87,942	75,122	29,599	48,029	68,574	66,184	62,500	73,978	
	62 (1987)年	1,060,789	90,208	76,851	30,092	48,524	70,334	68,660	63,262	75,940	
	63 (1988)年	1,091,475	91,859	78,107	30,112	48,676	71,826	71,587	64,867	78,230	
	64 (1989)年	1,119,297	94,155	79,933	30,437	49,288	72,812	72,968	66,757	80,074	
	平成	2 (1990)年	1,148,840	96,258	81,525	30,967	50,397	74,005	74,132	68,385	82,248
		3 (1991)年	1,172,997	98,048	83,331	31,340	50,835	75,325	75,128	71,407	83,785
		4 (1992)年	1,197,312	100,331	84,696	31,684	51,664	76,176	76,324	71,785	85,511
		5 (1993)年	1,218,965	101,739	86,023	32,153	51,342	77,301	77,111	73,288	87,225
6 (1994)年		1,236,647	102,042	86,927	32,364	50,605	78,368	77,623	74,793	88,767	
7 (1995)年		1,249,946	102,507	87,139	32,788	49,632	78,856	78,134	75,573	89,603	
8 (1996)年		1,263,108	103,800	89,010	33,103	54,274	79,376	79,052	75,479	88,912	
9 (1997)年		1,282,711	104,891	90,100	33,382	55,351	80,275	79,992	76,262	90,071	
10 (1998)年		1,304,373	105,386	90,971	34,428	56,233	81,852	80,901	77,462	91,486	
11 (1999)年		1,330,345	106,778	92,287	35,285	57,683	83,377	82,221	78,695	93,088	
12 (2000)年		1,354,590	107,833	93,680	36,059	59,355	84,623	83,240	80,263	94,780	
13 (2001)年		1,374,780	109,095	95,759	36,710	61,201	85,353	83,466	81,861	94,684	
14 (2002)年		1,407,315	110,838	99,026	37,901	63,946	87,240	84,806	83,154	96,373	
15 (2003)年		1,437,754	112,920	100,617	38,775	66,212	88,688	85,971	84,856	98,245	
16 (2004)年		1,465,251	114,677	102,944	40,711	68,648	90,297	87,203	85,819	99,282	
17 (2005)年		1,489,727	116,906	104,573	41,389	71,352	91,098	88,423	86,145	99,941	
18 (2006)年		1,482,497	116,907	104,408	42,079	70,582	88,327	85,632	85,377	96,394	
19 (2007)年		1,507,645	118,586	105,146	42,586	71,783	89,378	86,648	86,591	97,351	
20 (2008)年		1,534,190	120,273	107,857	44,929	73,168	89,911	87,718	88,046	98,334	
21 (2009)年		1,559,178	122,121	109,968	46,993	74,434	91,145	88,777	89,291	99,318	
22 (2010)年		1,578,396	123,098	111,602	47,814	76,496	92,290	89,558	90,278	100,429	
23 (2011)年		1,584,554	124,274	113,488	49,093	75,657	92,454	90,103	90,019	101,071	
24 (2012)年		1,595,139	125,708	113,785	49,826	75,777	92,752	90,206	90,322	101,678	
25 (2013)年		1,606,723	127,136	114,797	50,423	76,612	93,251	90,314	90,602	102,089	
26 (2014)年		1,618,734	129,427	115,777	50,845	76,886	93,610	90,355	91,136	102,267	
27 (2015)年		1,632,699	130,733	117,204	51,212	77,587	94,332	90,708	91,946	102,809	
28 (2016)年		1,646,348	132,732	119,479	51,853	79,096	95,479	91,051	92,705	102,886	
29 (2017)年		1,661,002	134,532	120,957	52,039	79,506	96,335	91,598	94,013	103,547	
30 (2018)年		1,674,601	136,090	122,426	53,060	79,929	97,519	92,159	94,817	104,247	
31 (2019)年		1,692,610	138,074	124,207	54,636	80,360	98,812	93,071	95,306	105,324	
令和		2 (2020)年	1,713,356	140,329	126,093	55,811	81,445	99,863	94,026	96,671	106,227
		3 (2021)年	1,754,256	145,555	129,096	56,957	85,211	103,852	95,553	99,152	107,020
		4 (2022)年	1,766,617	145,521	130,387	57,244	84,877	104,546	96,561	99,615	107,254
		5 (2023)年	1,782,399	146,436	132,168	58,309	86,306	105,833	96,985	100,131	107,797
	6 (2024)年	1,800,110	148,477	133,811	59,195	87,787	108,002	97,410	101,108	108,425	
	7 (2025)年	1,819,315	151,169	136,376	60,347	89,471	109,276	97,610	101,892	109,142	

注1) 昭和49年以前は各年10月1日現在。

2) … は区施行前のため該当数値なし。

数の推移（昭和5年～令和7年）

										各年1月1日現在
磯子区	金沢区	港北区	緑区	青葉区	都筑区	戸塚区	栄区	泉区	瀬谷区	年次
7,761	S 5 1)
8,214	10 1)
15,908	...	10,021	7,154	15 1)
24,650	...	17,275	12,438	22 1)
14,179	12,281	18,008	13,283	24 1)
14,515	12,783	18,486	13,341	25 1)
15,009	13,242	19,173	13,849	26 1)
15,359	13,404	20,093	14,453	27 1)
16,150	13,895	20,947	15,024	28 1)
16,528	14,373	22,486	15,772	29 1)
15,881	14,266	22,840	16,438	30 1)
16,088	14,687	24,434	17,413	31 1)
16,614	15,098	26,283	18,525	32 1)
17,182	15,615	28,615	20,024	33 1)
17,677	16,053	30,703	22,424	34 1)
18,414	17,544	34,985	25,765	35 1)
19,021	18,122	38,717	28,346	36 1)
19,934	19,340	44,096	32,697	37 1)
20,972	20,754	49,573	36,888	38 1)
23,109	22,402	55,886	42,924	39 1)
24,948	23,063	62,718	51,750	40 1)
26,230	24,086	69,068	59,402	41 1)
28,154	25,591	78,257	67,120	42 1)
29,320	27,892	89,576	74,840	43 1)
30,823	30,122	65,256	32,362	61,658	20,318	44 1)
32,039	31,310	67,968	37,432	65,669	20,955	45 1)
36,196	33,748	73,744	44,800	70,494	22,205	46 1)
38,896	35,419	77,863	51,352	76,948	23,634	47 1)
40,850	36,923	82,569	56,756	83,735	24,902	48 1)
41,983	38,705	84,405	62,073	90,510	26,005	49 1)
42,002	38,885	84,513	62,764	91,581	26,231	50
46,397	41,078	82,873	64,892	96,051	27,431	51
46,493	41,752	83,592	67,477	99,644	28,048	52
46,985	42,172	83,522	70,341	103,638	28,448	53
46,660	44,108	83,645	72,747	107,858	28,908	54
46,437	45,082	84,308	75,346	111,770	29,017	55
52,689	50,572	96,773	93,874	122,292	31,274	56
53,777	52,390	98,558	98,754	125,480	32,042	57
54,615	54,155	100,770	104,360	128,635	33,322	58
55,610	55,462	102,760	111,253	132,489	34,191	59
56,307	56,805	105,117	117,687	136,484	34,812	60
56,146	57,469	104,600	124,422	140,140	35,113	61
57,683	60,293	107,308	131,753	72,665	37,312	34,179	35,725	62
59,179	62,555	109,953	138,150	75,793	38,051	35,508	37,022	63
59,987	64,320	113,323	142,823	78,269	38,879	37,132	38,140	64
61,971	66,387	117,014	147,725	80,252	39,788	38,721	39,065	H 2
62,429	67,574	120,727	150,849	81,359	40,655	40,039	40,166	3
63,448	69,681	125,045	154,354	82,722	41,421	41,408	41,062	4
63,768	70,698	128,130	158,536	84,614	42,184	42,821	42,032	5
64,182	71,787	132,026	162,139	85,553	42,631	44,228	42,612	6
64,589	72,698	117,108	51,740	92,282	38,988	86,780	43,097	45,449	42,983	7
64,741	73,110	118,756	52,672	92,416	40,434	87,326	42,503	45,871	42,273	8
65,514	74,141	120,561	53,383	93,694	43,474	88,924	42,736	47,102	42,858	9
66,041	75,400	122,658	54,466	95,630	46,315	90,464	43,057	48,407	43,216	10
66,760	75,843	125,559	55,957	98,155	49,900	92,106	43,382	49,370	43,899	11
66,822	76,762	127,806	57,675	100,402	52,761	93,507	43,612	50,804	44,606	12
66,519	77,861	129,941	59,709	102,842	55,638	94,382	43,865	51,127	44,767	13
67,229	78,960	132,838	61,618	106,598	58,420	95,900	44,620	52,399	45,449	14
68,049	80,169	135,598	64,199	108,913	60,269	98,557	45,808	53,449	46,459	15
68,346	80,943	137,975	65,761	111,149	62,395	100,010	47,039	54,573	47,479	16
68,804	82,918	140,363	66,653	113,109	63,761	101,274	48,777	55,552	48,689	17
68,210	84,271	141,140	66,425	113,814	65,933	101,722	47,835	55,175	48,266	18
69,123	85,625	144,679	67,701	115,751	67,827	104,870	48,867	56,549	48,584	19
70,545	85,969	148,147	68,975	117,125	70,285	106,409	49,464	57,943	49,092	20
71,026	86,622	150,449	70,392	118,492	73,447	108,150	50,147	58,887	49,519	21
71,463	87,004	152,079	71,166	120,345	75,360	109,226	50,519	59,630	50,039	22
71,006	86,694	154,669	71,281	120,661	75,259	109,748	50,481	58,993	49,603	23
71,150	86,996	156,209	71,662	121,988	76,703	110,244	50,776	59,495	49,862	24
71,189	87,026	157,600	72,398	122,917	78,286	110,832	50,934	60,150	50,167	25
71,704	87,331	160,065	73,019	123,700	79,138	111,573	50,976	60,514	50,411	26
72,906	87,653	161,979	73,698	124,818	79,875	112,542	51,088	60,908	50,701	27
74,694	86,644	163,377	74,629	125,469	80,601	113,441	50,954	60,793	50,465	28
75,299	87,159	164,981	75,592	126,484	81,361	114,614	50,971	61,240	50,774	29
75,869	87,632	166,366	76,130	127,123	81,678	115,970	51,122	61,448	51,016	30
76,427	87,999	168,508	76,945	128,328	82,504	117,957	51,160	61,844	51,148	31
77,059	88,473	170,825	78,135	129,589	83,925	119,663	51,457	62,339	51,426	R 2
78,764	89,757	175,565	79,600	133,143	84,733	122,244	52,639	62,972	52,443	3
79,156	90,406	176,936	80,278	134,290	86,320	123,355	53,366	63,514	52,991	4
79,419	90,444	179,364	80,890	135,233	87,330	124,348	54,076	63,873	53,457	5
79,916	90,569	181,160	81,668	135,908	88,415	125,390	54,479	64,229	54,161	6
80,343	90,966	183,687	82,545	136,721	89,399	126,126	54,783	64,896	54,566	7

第3表 横浜市の人口動態の

年次	人口 増加数 1)	人口 増加率 (%) ²⁾	社 会									
			社会 増加数	社会 増加率 (%) ²⁾	市 外 移 動						増 減	
					転 入			転 出			計	県外
					計	県外	県内	計	県外	県内	計	県外
昭和25 (1950)	47,758	5.18	30,778	3.34	106,592	75,634	30,958	...
26 (1951)	47,938	4.97	32,685	3.39	110,147	78,469	31,678	...
27 (1952)	36,057	3.56	21,643	2.14	94,168	72,688	21,480	...
28 (1953)	40,559	3.87	27,180	2.59	93,917	66,429	27,488	...
29 (1954)	31,903	2.93	18,784	1.72	91,007	72,705	18,302	...
30 (1955)	26,383	2.35	13,677	1.22	82,876	68,915	13,961	...
31 (1956)	30,783	2.67	18,142	1.58	80,937	61,617	19,320	...
32 (1957)	40,067	3.39	27,042	2.29	89,229	61,632	27,597	...
33 (1958)	43,218	3.54	28,282	2.31	92,278	63,712	28,566	...
34 (1959)	47,480	3.75	31,386	2.48	96,726	64,955	31,771	...
35 (1960)	55,882	4.26	38,610	2.94	104,337	64,993	39,344	...
36 (1961)	66,524	4.79	47,218	3.40	117,551	69,516	48,035	...
37 (1962)	77,675	5.34	56,702	3.90	137,482	80,222	57,260	...
38 (1963)	75,704	4.94	52,624	3.43	142,348	89,469	52,879	...
39 (1964)	87,243	5.43	60,386	3.76	163,566	102,111	61,455	...
40 (1965)	81,221	4.79	50,777	3.00	163,100	112,605	50,495	...
41 (1966)	69,546	3.85	46,534	2.58	163,137	117,746	45,391	...
42 (1967)	90,353	4.82	56,649	3.02	176,017	120,813	55,204	...
43 (1968)	101,545	5.16	66,421	3.38	198,484	133,246	65,238	...
44 (1969)	99,352	4.80	62,372	3.02	206,825	145,981	60,844	...
45 (1970)	106,907	4.93	67,152	3.10	223,393	157,019	66,374	...
46 (1971)	105,690	4.67	63,941	2.83	228,455	164,481	63,974	...
47 (1972)	79,354	3.35	35,178	1.49	206,752	172,834	33,918	...
48 (1973)	64,276	2.63	20,531	0.84	202,635	183,235	19,400	...
49 (1974)	64,035	2.55	21,963	0.87	194,347	173,581	20,766	...
50 (1975)	44,988	1.75	7,943	0.31	174,150	168,068	6,082	...
51 (1976)	39,094	1.49	3,091	0.12	163,519	162,907	612	...
52 (1977)	36,569	1.37	3,418	0.13	164,186	162,386	1,800	...
53 (1978)	35,625	1.32	4,930	0.18	162,893	159,161	3,732	...
54 (1979)	30,035	1.10	712	0.03	164,686	162,397	2,289	...
55 (1980)	27,337	0.99	1,043	0.04	157,616	156,070	1,546	...
56 (1981)	35,502	1.28	10,032	0.36	158,942	149,921	9,021	...
57 (1982)	42,756	1.52	18,417	0.65	162,855	123,957	38,898	145,411	104,816	40,595	17,444	19,141
58 (1983)	47,155	1.65	22,891	0.80	162,049	123,028	39,021	139,659	102,848	36,811	22,390	20,180
59 (1984)	49,315	1.70	25,882	0.89	163,354	124,260	39,094	138,057	102,420	35,637	25,297	21,840
60 (1985)	49,471	1.67	26,633	0.90	165,318	127,113	38,205	138,923	102,613	36,310	26,395	24,500
61 (1986)	57,605	1.92	36,740	1.22	175,943	137,354	38,589	139,712	103,404	36,308	36,231	33,950
62 (1987)	57,776	1.89	36,805	1.20	181,661	144,207	37,454	145,034	105,595	39,439	36,627	38,612
63 (1988)	42,157	1.35	21,590	0.69	174,968	138,637	36,331	153,560	112,736	40,824	21,408	25,901
平成元 (1989)	38,737	1.23	20,559	0.65	177,756	140,478	37,278	157,841	116,293	41,548	19,915	24,185
2 (1990)	35,294	1.10	18,276	0.57	181,160	142,195	38,965	162,949	119,336	43,613	18,211	22,859
3 (1991)	30,013	0.93	12,852	0.40	175,427	138,027	37,400	165,019	122,394	42,625	10,408	15,633
4 (1992)	20,703	0.64	4,820	0.15	174,042	135,872	38,170	169,942	125,812	44,130	4,100	10,060
5 (1993)	15,365	0.47	138	0.00	170,920	130,510	40,410	171,532	125,644	45,888	-612	4,866
6 (1994)	11,208	0.34	-5,852	-0.18	167,606	125,563	42,043	173,949	125,327	48,622	-6,343	236
7 (1995)	7,049	0.21	-6,987	-0.21	161,795	120,686	41,109	169,462	123,359	46,103	-7,667	-2,673
8 (1996)	15,650	0.47	570	0.02	161,504	118,971	42,533	161,622	117,236	44,386	-118	1,735
9 (1997)	20,373	0.61	6,023	0.18	163,280	121,557	41,723	157,828	116,031	41,797	5,452	5,526
10 (1998)	28,262	0.84	13,870	0.41	165,655	125,044	40,611	152,481	112,628	39,853	13,174	12,416
11 (1999)	24,979	0.74	11,747	0.35	164,918	123,343	41,575	153,616	112,699	40,917	11,302	10,644
12 (2000)	30,161	0.89	16,229	0.48	166,939	125,393	41,546	150,866	110,364	40,502	16,073	15,029
13 (2001)	36,405	1.06	23,376	0.68	171,197	129,043	42,154	148,076	108,456	39,620	23,121	20,587
14 (2002)	34,074	0.98	21,668	0.62	168,252	127,830	40,422	147,176	108,094	39,082	21,076	19,736
15 (2003)	29,509	0.84	17,986	0.51	167,648	126,253	41,395	150,193	109,340	40,853	17,455	16,913
16 (2004)	27,176	0.77	16,449	0.47	163,112	122,101	41,011	147,542	108,336	39,206	15,570	13,765
17 (2005)	23,119	0.65	14,875	0.42	160,213	121,084	39,129	146,020	107,469	38,551	14,193	13,615
18 (2006)	21,874	0.61	12,628	0.35	158,738	121,127	37,611	146,852	108,475	38,377	11,886	12,652
19 (2007)	24,439	0.68	15,951	0.44	161,065	124,006	37,059	145,772	105,998	39,774	15,293	18,008
20 (2008)	23,191	0.64	16,049	0.44	158,311	122,201	36,110	143,248	104,876	38,372	15,063	17,325
21 (2009)	18,362	0.50	11,440	0.31	153,945	118,642	35,303	143,369	105,681	37,688	10,576	12,961
22 (2010)	8,389	0.23	3,215	0.09	145,701	110,757	34,944	143,460	105,679	37,781	2,241	5,078
23 (2011)	2,218	0.06	-590	-0.02	139,112	105,661	33,451	139,905	104,576	35,329	-793	1,085
24 (2012)	5,795	0.16	3,335	0.09	141,289	106,721	34,568	137,784	102,091	35,693	3,505	4,630
25 (2013)	6,223	0.17	4,688	0.13	140,356	105,625	34,731	132,953	98,044	34,909	7,403	7,581
26 (2014)	8,192	0.22	7,579	0.20	138,809	105,836	32,973	129,947	96,033	33,914	8,862	9,803
27 (2015)	7,047	0.19	6,852	0.18	144,035	110,089	33,946	135,954	100,237	35,717	8,081	9,852
28 (2016)	6,401	0.17	8,485	0.23	140,829	108,348	32,481	132,234	97,352	34,882	8,595	10,996
29 (2017)	1,988	0.05	6,061	0.16	140,759	107,854	32,905	134,518	97,965	36,553	6,241	9,889
30 (2018)	7,860	0.21	13,456	0.36	147,977	113,548	34,429	134,397	99,213	35,184	13,580	14,335
令和元 (2019)	8,985	0.24	16,185	0.43	151,930	117,681	34,249	135,653	99,435	36,218	16,277	18,246
2 (2020)	5,278	0.14	13,481	0.36	142,051	107,361	34,690	127,562	92,352	35,210	14,489	15,009
3 (2021)	-4,257	-0.11	7,200	0.19	139,021	103,305	35,716	131,362	94,078	37,284	7,659	9,227
4 (2022)	-2,434	-0.06	13,305	0.35	148,132	113,944	34,188	135,172	98,387	36,785	12,960	15,557
5 (2023)	-375	-0.01	16,117	0.43	149,213	115,339	33,874	133,972	97,966	36,006	15,241	17,373
6 (2024)	364	0.01	18,802	0.50	151,791	117,654	34,137	134,061	99,091	34,970	17,730	18,563
7 (2025)	164	0.00	18,896	0.50	152,685	118,161	34,524	134,070	98,759	35,311	18,615	19,402

注1) 人口増加数は、その年の1月1日現在の人口と翌年の1月1日現在の人口との差と一致しない場合がある。

注2) 人口増加率、社会増加率は、各年1月1日現在の人口に対する増加数の割合

推移(昭和25年中～令和7年中)

県内	動 態			その他増減			自 然 動 態						年次
	市 内 移 動			増加	減少	増減	自然増加数	自然増加率(%) ³⁾	出生数	出生率(%) ³⁾	死亡数	死亡率(%) ³⁾	
	転入	転出	増減										
...	89,587	89,767	-180	16,980	18.41	24,063	26.09	7,083	7.68	S25
...	90,727	89,720	1,007	15,253	15.80	22,008	22.80	6,755	7.00	26
...	88,413	88,250	163	14,414	14.23	20,400	20.14	5,986	5.91	27
...	64,399	64,707	-308	13,379	12.75	19,922	18.99	6,543	6.24	28
...	64,667	64,185	482	13,119	12.04	19,537	17.93	6,418	5.89	29
...	61,216	61,500	-284	12,706	11.33	19,118	17.05	6,412	5.72	30
...	59,122	60,300	-1,178	12,641	10.98	18,717	16.26	6,076	5.28	31
...	59,629	60,184	-555	13,025	11.02	19,736	16.70	6,711	5.68	32
...	54,460	54,744	-284	14,936	12.22	21,303	17.43	6,367	5.21	33
...	52,513	52,898	-385	16,094	12.72	22,220	17.56	6,126	4.84	34
...	50,023	50,757	-734	17,272	13.16	23,272	17.73	6,000	4.57	35
...	52,335	53,152	-817	19,306	13.91	24,710	17.80	5,404	3.89	36
...	63,299	63,857	-558	20,973	14.42	26,647	18.32	5,674	3.90	37
...	63,788	64,043	-255	23,080	15.06	28,617	18.68	5,537	3.61	38
...	70,256	71,325	-1,069	26,857	16.70	32,374	20.13	5,517	3.43	39
...	74,648	74,366	282	30,444	17.96	37,213	21.95	6,769	3.99	40
...	78,393	77,250	1,143	23,012	12.74	29,197	16.16	6,185	3.42	41
...	75,411	73,966	1,445	33,704	17.96	40,433	21.55	6,729	3.59	42
...	85,070	83,887	1,183	35,124	17.86	42,433	21.58	7,309	3.72	43
...	88,911	87,383	1,528	36,980	17.88	44,114	21.33	7,134	3.45	44
...	99,531	98,753	778	39,755	18.34	47,622	21.97	7,867	3.63	45
...	98,907	98,940	-33	41,749	18.45	50,490	22.31	8,741	3.86	46
...	94,382	93,122	1,260	44,176	18.65	53,562	22.62	9,386	3.96	47
...	96,398	95,267	1,131	43,745	17.87	53,504	21.85	9,759	3.99	48
...	99,752	98,555	1,197	42,072	16.74	52,394	20.85	10,322	4.11	49
...	89,477	87,616	1,861	37,045	14.38	47,353	18.38	10,308	4.00	50
...	86,117	83,638	2,479	36,003	13.69	46,322	17.62	10,319	3.92	51
...	84,797	83,179	1,618	33,151	12.42	43,758	16.40	10,607	3.97	52
...	85,646	84,448	1,198	30,695	11.35	41,625	15.39	10,930	4.04	53
...	83,893	85,470	-1,577	29,323	10.70	40,306	14.71	10,983	4.01	54
...	81,598	82,022	-424	-79	26,294	9.49	37,977	13.71	11,683	4.22	55
...	77,423	77,220	203	808	25,470	9.16	37,493	13.49	12,023	4.33	56
-1,697	79,397	78,776	621	1,258	906	352	24,339	8.65	36,381	12.93	12,042	4.28	57
2,210	77,634	77,418	216	1,429	1,144	285	24,264	8.49	37,179	13.01	12,915	4.52	58
3,457	76,805	76,814	-9	1,526	932	594	23,433	8.07	36,466	12.56	13,033	4.49	59
1,895	73,519	73,936	-417	1,388	733	655	22,838	7.73	36,063	12.21	13,225	4.48	60
2,281	78,509	78,433	76	1,649	1,216	433	20,865	6.95	34,461	11.48	13,596	4.53	61
-1,985	78,731	78,190	541	1,328	1,691	-363	20,971	6.85	34,773	11.36	13,802	4.51	62
-4,493	76,504	76,716	-212	1,330	936	394	20,567	6.60	35,321	11.33	14,754	4.73	63
-4,270	79,940	79,943	-3	1,287	640	647	18,178	5.75	32,774	10.37	14,596	4.62	H元
-4,648	82,361	82,911	-550	1,354	739	615	17,018	5.32	32,746	10.24	15,728	4.92	2
-5,225	77,500	76,355	1,145	11,677	10,378	1,299	17,161	5.32	33,651	10.43	16,490	5.11	3
-5,960	79,321	78,995	326	6,187	5,793	394	15,883	4.88	32,896	10.10	17,013	5.23	4
-5,478	87,901	87,660	241	6,541	6,032	509	15,227	4.65	32,692	9.98	17,465	5.33	5
-6,579	93,841	93,592	249	4,837	4,595	242	17,060	5.18	34,617	10.52	17,557	5.33	6
-4,994	97,154	96,860	294	4,870	4,484	386	14,036	4.25	32,899	9.96	18,863	5.71	7
-1,853	97,649	97,346	303	4,992	4,607	385	15,080	4.56	33,567	10.15	18,487	5.59	8
-74	93,844	93,610	234	4,880	4,543	337	14,350	4.32	33,273	10.01	18,923	5.69	9
758	90,242	89,989	253	4,503	4,060	443	14,392	4.30	34,547	10.33	20,155	6.03	10
658	91,176	90,908	268	4,630	4,453	177	13,232	3.92	33,676	9.98	20,444	6.06	11
1,044	92,320	92,064	256	4,165	4,265	-100	13,932	4.10	34,295	10.09	20,363	5.99	12
2,534	91,421	91,149	272	4,222	4,239	-17	13,029	3.80	33,722	9.82	20,693	6.03	13
1,340	88,564	88,312	252	4,160	3,820	340	12,406	3.58	33,699	9.71	21,293	6.14	14
542	89,489	89,237	252	4,195	3,916	279	11,523	3.29	33,271	9.50	21,748	6.21	15
1,805	86,308	86,066	242	4,092	3,455	637	10,727	3.04	33,238	9.41	22,511	6.37	16
578	81,797	81,623	174	3,959	3,451	508	8,244	2.32	31,722	8.91	23,478	6.60	17
-766	79,836	79,692	144	3,639	3,041	598	9,246	2.58	33,023	9.21	23,777	6.63	18
-2,715	80,946	80,791	155	3,459	2,956	503	8,488	2.35	33,122	9.18	24,634	6.83	19
-2,262	76,794	76,692	102	3,419	2,535	884	7,142	1.97	32,694	9.00	25,552	7.04	20
-2,385	77,419	77,308	111	3,609	2,856	753	6,922	1.89	32,816	8.98	25,894	7.09	21
-2,837	74,416	74,328	88	3,273	2,387	886	5,174	1.41	32,747	8.92	27,573	7.51	22
-1,878	71,850	71,768	82	3,444	3,323	121	2,808	0.76	31,296	8.48	28,488	7.72	23
-1,125	73,479	73,381	98	4,883	5,151	-268	2,460	0.67	31,623	8.57	29,163	7.90	24
-178	73,269	73,183	86	5,263	8,064	-2,801	1,535	0.42	30,753	8.32	29,218	7.90	25
-941	71,536	71,475	61	5,251	6,595	-1,344	613	0.17	30,780	8.31	30,167	8.15	26
-1,771	74,142	74,043	99	5,770	7,098	-1,328	195	0.05	30,928	8.33	30,733	8.28	27
-2,401	69,617	69,527	90	5,148	5,348	-200	-2,084	-0.56	29,749	7.99	31,833	8.55	28
-3,648	69,693	69,627	66	5,274	5,520	-246	-4,073	-1.09	28,611	7.67	32,684	8.76	29
-755	70,864	70,824	40	5,608	5,772	-164	-5,596	-1.50	27,891	7.47	33,487	8.97	30
-1,969	69,242	69,195	47	5,711	5,850	-139	-7,200	-1.92	26,394	7.06	33,594	8.98	R元
-520	70,573	70,532	41	5,823	6,872	-1,049	-8,203	-2.19	25,720	6.86	33,923	9.05	2
-1,568	70,660	70,628	32	5,062	5,553	-491	-11,457	-3.03	24,876	6.59	36,333	9.62	3
-2,597	67,236	67,210	26	4,828	4,509	319	-15,739	-4.17	23,785	6.31	39,524	10.48	4
-2,132	67,131	67,112	19	5,200	4,343	857	-16,492	-4.38	22,954	6.09	39,446	10.46	5
-833	65,149	65,137	12	5,246	4,186	1,060	-18,438	-4.89	22,137	5.87	40,575	10.76	6
-787	66,082	66,068	14	4,855	4,588	267	-18,732	-4.97	21,831	5.79	40,563	10.76	7

注3) 自然増加率、出生率及び死亡率は、各年1月1日現在の人口1,000人に対する出生数及び死亡数の割合

第4表 行政区の人口動態の

年次	横浜市	鶴見区	神奈川区	西区	中区	南区	港南区	保土ヶ谷区	旭区
人口増加数									
平成27年	7,047	1,742	2,231	408	1,276	-201	-1,130	13	-845
28年	6,401	2,195	1,030	73	407	158	-957	1,397	-553
29年	1,988	1,515	1,382	1,402	60	222	-563	-106	-761
30年	7,860	2,225	1,718	2,352	13	368	-65	-938	-29
令和元年	8,985	1,784	1,712	1,585	742	140	-140	362	-600
2年	5,278	237	886	164	1,096	-189	-120	-13	-884
3年	-4,257	-1,567	335	-278	-1,118	-579	123	-1,018	-1,441
4年	-2,434	-599	1,434	1,151	760	-87	-910	-779	-977
5年	-375	667	794	742	1,102	1,422	-902	-95	-957
6年	364	1,863	2,111	1,044	1,308	418	-1,699	-491	-924
7年	164	1,331	2,143	1,176	818	280	-763	123	-766
社会増加数									
平成27年	6,852	1,196	2,036	378	1,696	516	-684	485	-125
28年	8,485	1,882	864	43	899	995	-370	1,928	263
29年	6,061	1,361	1,443	1,411	646	1,133	34	493	182
30年	13,456	2,297	1,826	2,456	641	1,347	568	-228	994
令和元年	16,185	1,856	2,011	1,610	1,408	1,152	712	1,147	559
2年	13,481	469	982	236	1,895	873	699	881	350
3年	7,200	-1,083	762	-144	-187	653	987	38	86
4年	13,305	298	2,060	1,375	1,849	1,353	290	604	796
5年	16,117	1,633	1,532	903	2,243	2,958	297	1,167	901
6年	18,802	2,863	2,980	1,290	2,353	1,941	-244	874	1,130
7年	18,896	2,534	2,930	1,436	1,942	1,864	733	1,420	1,058
自然増加数									
平成27年	195	546	195	30	-420	-717	-446	-472	-720
28年	-2,084	313	166	30	-492	-837	-587	-531	-816
29年	-4,073	154	-61	-9	-586	-911	-597	-599	-943
30年	-5,596	-72	-108	-104	-628	-979	-633	-710	-1,023
令和元年	-7,200	-72	-299	-25	-666	-1,012	-852	-785	-1,159
2年	-8,203	-232	-96	-72	-799	-1,062	-819	-894	-1,234
3年	-11,457	-484	-427	-134	-931	-1,232	-864	-1,056	-1,527
4年	-15,739	-897	-626	-224	-1,089	-1,440	-1,200	-1,383	-1,773
5年	-16,492	-966	-738	-161	-1,141	-1,536	-1,199	-1,262	-1,858
6年	-18,438	-1,000	-869	-246	-1,045	-1,523	-1,455	-1,365	-2,054
7年	-18,732	-1,203	-787	-260	-1,124	-1,584	-1,496	-1,297	-1,824

推移（平成27年中～令和7年中）

磯子区	金沢区	港北区	緑区	青葉区	都筑区	戸塚区	栄区	泉区	瀬谷区	年次
										人口増加数
1,591	-1,542	1,957	791	852	1,384	617	-803	-636	-658	平成27年
114	-783	2,604	701	595	47	714	-752	-259	-330	28年
95	-817	1,815	50	-619	-874	1,020	-475	-706	-652	29年
92	-999	2,711	367	13	254	2,203	-839	-688	-898	30年
-260	-980	2,172	913	494	1,092	1,514	-436	-466	-643	令和元年
-132	-892	2,758	570	1,254	738	584	-271	-112	-396	2年
-380	-950	994	-106	137	1,489	220	562	-252	-428	3年
-810	-1,754	2,563	-432	-675	-5	-569	361	-670	-436	4年
-446	-1,417	978	17	-1,392	421	-447	-74	-743	-45	5年
-569	-1,284	2,643	-209	-1,204	-609	-868	-557	-238	-371	6年
-840	-1,019	2,036	-460	-1,360	-693	-280	-741	-431	-390	7年
										社会増加数
1,692	-1,146	621	468	130	463	650	-626	-416	-482	平成27年
404	-114	1,305	538	46	-561	782	-404	-16	1	28年
478	-123	846	35	-973	-1,398	1,160	-155	-332	-180	29年
577	-152	1,578	474	-129	-90	2,430	-440	-254	-439	30年
274	-251	1,468	1,076	632	800	1,753	65	1	-88	令和元年
512	-10	2,046	772	1,411	484	1,005	257	478	141	2年
307	129	665	345	609	1,361	837	1,068	440	327	3年
130	-375	2,566	188	-67	155	492	1,029	155	407	4年
551	-30	1,049	715	-584	542	662	645	150	783	5年
516	154	2,847	611	-278	-256	400	278	800	543	6年
340	434	2,139	428	-335	-317	1,131	154	484	521	7年
										自然増加数
-101	-396	1,336	323	722	921	-33	-177	-220	-176	平成27年
-290	-669	1,299	163	549	608	-68	-348	-243	-331	28年
-383	-694	969	15	354	524	-140	-320	-374	-472	29年
-485	-847	1,133	-107	142	344	-227	-399	-434	-459	30年
-534	-729	704	-163	-138	292	-239	-501	-467	-555	令和元年
-644	-882	712	-202	-157	254	-421	-528	-590	-537	2年
-687	-1,079	329	-451	-472	128	-617	-506	-692	-755	3年
-940	-1,379	-3	-620	-608	-160	-1,061	-668	-825	-843	4年
-997	-1,387	-71	-698	-808	-121	-1,109	-719	-893	-828	5年
-1,085	-1,438	-204	-820	-926	-353	-1,268	-835	-1,038	-914	6年
-1,180	-1,453	-103	-888	-1,025	-376	-1,411	-895	-915	-911	7年

第5表 男女、行政区別

男女行政区		人口 増加数	人口 増加率 (%) ¹⁾	社 会 移 動							
				社会 増加数	社会 増加率 (%) ¹⁾	市 外			市 内		
						転入			転出		
						計	県外	県内	計	県外	県内
総 数	164	0.00	18,896	0.50	152,685	118,161	34,524	134,070	98,759	35,311	18,615
鶴見区	1,331	0.45	2,534	0.85	16,435	12,876	3,559	13,353	9,658	3,695	3,082
神奈川区	2,143	0.85	2,930	1.16	14,035	11,464	2,571	10,779	8,431	2,348	3,256
西区	1,176	1.09	1,436	1.34	7,134	5,898	1,236	5,236	4,202	1,034	1,898
中区	818	0.53	1,942	1.27	10,267	8,760	1,507	7,566	6,174	1,392	2,701
南港南区	280	0.14	1,864	0.94	9,453	7,699	1,754	7,056	5,272	1,784	2,397
保土ヶ谷区	-763	-0.36	733	0.35	5,464	3,978	1,486	4,993	3,608	1,385	471
旭区	123	0.06	1,420	0.69	7,765	6,222	1,543	6,578	4,947	1,631	1,187
磯子区	-766	-0.32	1,058	0.44	5,935	4,251	1,684	5,694	3,865	1,829	241
金沢区	-840	-0.51	340	0.21	5,610	4,430	1,180	5,169	3,755	1,414	441
港北区	-1,019	-0.53	434	0.22	6,231	4,506	1,725	5,793	4,149	1,644	438
緑区	2,036	0.56	2,139	0.58	18,969	15,128	3,841	16,407	12,762	3,645	2,562
青葉区	-460	-0.25	428	0.23	5,938	4,434	1,504	6,061	4,408	1,653	-123
都筑区	-1,360	-0.44	-335	-0.11	12,722	9,815	2,907	13,197	9,925	3,272	-475
戸塚区	-693	-0.32	-317	-0.15	7,590	5,993	1,597	7,812	6,099	1,713	-222
栄区	-280	-0.10	1,131	0.40	8,593	6,195	2,398	7,976	5,550	2,426	617
泉区	-741	-0.62	154	0.13	3,611	2,171	1,440	3,476	1,975	1,501	135
瀬谷区	-431	-0.29	484	0.32	3,560	2,296	1,264	3,683	2,172	1,511	-123
	-390	-0.32	521	0.43	3,373	2,045	1,328	3,241	1,807	1,434	132
男	-743	-0.04	9,484	0.51	82,542	64,586	17,956	72,994	54,608	18,386	9,548
鶴見区	639	0.42	1,331	0.87	9,450	7,482	1,968	7,727	5,655	2,072	1,723
神奈川区	956	0.75	1,408	1.10	7,671	6,303	1,368	5,998	4,777	1,221	1,673
西区	530	0.97	679	1.25	3,836	3,194	642	2,877	2,361	516	959
中区	354	0.45	1,122	1.44	5,700	4,851	849	4,224	3,425	799	1,476
南港南区	58	0.06	943	0.95	5,121	4,202	919	3,880	2,908	972	1,241
保土ヶ谷区	-401	-0.39	378	0.37	2,966	2,202	764	2,750	2,028	722	216
旭区	113	0.11	763	0.76	4,303	3,472	831	3,688	2,830	858	615
磯子区	-352	-0.30	616	0.53	3,172	2,328	844	3,001	2,077	924	171
金沢区	-335	-0.41	275	0.34	3,281	2,648	633	2,904	2,151	753	377
港北区	-574	-0.61	229	0.24	3,306	2,402	904	3,150	2,258	892	156
緑区	902	0.49	989	0.54	10,022	8,104	1,918	8,786	6,941	1,845	1,236
青葉区	-288	-0.32	197	0.22	3,133	2,386	747	3,234	2,414	820	-101
都筑区	-788	-0.53	-296	-0.20	6,492	5,066	1,426	6,842	5,218	1,624	-350
戸塚区	-480	-0.46	-299	-0.29	3,890	3,111	779	4,132	3,275	857	-242
栄区	-144	-0.10	622	0.45	4,592	3,331	1,261	4,273	3,047	1,226	319
泉区	-453	-0.78	57	0.10	1,956	1,166	790	1,889	1,077	812	67
瀬谷区	-249	-0.34	224	0.31	1,871	1,241	630	1,952	1,196	756	-81
	-231	-0.40	246	0.42	1,780	1,097	683	1,687	970	717	93
女	907	0.05	9,412	0.49	70,143	53,575	16,568	61,076	44,151	16,925	9,067
鶴見区	692	0.48	1,203	0.84	6,985	5,394	1,591	5,626	4,003	1,623	1,359
神奈川区	1,187	0.96	1,522	1.23	6,364	5,161	1,203	4,781	3,654	1,127	1,583
西区	646	1.22	757	1.43	3,298	2,704	594	2,359	1,841	518	939
中区	464	0.61	820	1.09	4,567	3,909	658	3,342	2,749	593	1,225
南港南区	222	0.22	921	0.92	4,332	3,497	835	3,176	2,364	812	1,156
保土ヶ谷区	-362	-0.33	355	0.33	2,498	1,776	722	2,243	1,580	663	255
旭区	10	0.01	657	0.63	3,462	2,750	712	2,890	2,117	773	572
磯子区	-414	-0.33	442	0.35	2,763	1,923	840	2,693	1,788	905	70
金沢区	-505	-0.60	65	0.08	2,329	1,782	547	2,265	1,604	661	64
港北区	-445	-0.45	205	0.21	2,925	2,104	821	2,643	1,891	752	282
緑区	1,134	0.62	1,150	0.63	8,947	7,024	1,923	7,621	5,821	1,800	1,326
青葉区	-172	-0.18	231	0.25	2,805	2,048	757	2,827	1,994	833	-22
都筑区	-572	-0.36	-39	-0.02	6,230	4,749	1,481	6,355	4,707	1,648	-125
戸塚区	-213	-0.19	-18	-0.02	3,700	2,882	818	3,680	2,824	856	20
栄区	-136	-0.09	509	0.35	4,001	2,864	1,137	3,703	2,503	1,200	298
泉区	-288	-0.46	97	0.16	1,655	1,005	650	1,587	898	689	68
瀬谷区	-182	-0.23	260	0.33	1,689	1,055	634	1,731	976	755	-42
	-159	-0.25	275	0.44	1,593	948	645	1,554	837	717	39

注1) 人口増加率、社会増加率は、1月1日現在の人口に対する増加数の割合

人口動態（令和7年中）

動 態					自 然 動 態									男 女 行 政 区
増 減		市 内 移 動			そ の 他 増 減			自然 増加数	自然 増加率 (%) ²⁾	出生数	出生率 (%) ²⁾	死亡数	死亡率 (%) ²⁾	
県外	県内	転入	転出	増減	増加	減少	増減							
19,402	-787	66,082	66,068	14	4,855	4,588	267	-18,732	-4.97	21,831	5.79	40,563	10.76	総 数
3,218	-136	3,428	3,790	-362	457	643	-186	-1,203	-4.04	1,703	5.72	2,906	9.77	鶴見区
3,033	223	5,765	6,063	-298	413	441	-28	-787	-3.13	1,596	6.34	2,383	9.46	神奈川区
1,696	202	3,235	3,692	-457	250	255	-5	-260	-2.42	703	6.54	963	8.96	西区
2,586	115	4,294	4,753	-459	458	758	-300	-1,124	-7.33	696	4.54	1,820	11.86	中区
2,427	-30	5,189	5,670	-481	377	429	-52	-1,584	-7.95	987	4.95	2,571	12.90	南区
370	101	3,985	3,789	196	156	90	66	-1,496	-7.07	1,058	5.00	2,554	12.06	港南区
1,275	-88	4,395	4,285	110	359	236	123	-1,297	-6.32	1,148	5.59	2,445	11.91	保土ヶ谷区
386	-145	4,251	3,453	798	227	208	19	-1,824	-7.58	1,270	5.28	3,094	12.86	旭区
675	-234	3,464	3,604	-140	261	222	39	-1,180	-7.18	875	5.32	2,055	12.50	磯子区
357	81	2,436	2,466	-30	142	116	26	-1,453	-7.52	887	4.59	2,340	12.11	金沢区
2,366	196	5,651	6,190	-539	459	343	116	-103	-0.28	2,848	7.79	2,951	8.07	港北区
26	-149	3,173	2,653	520	157	126	31	-888	-4.86	1,077	5.90	1,965	10.76	緑区
-110	-365	2,700	2,770	-70	399	189	210	-1,025	-3.33	1,728	5.61	2,753	8.94	青葉区
-106	-116	3,312	3,482	-170	210	135	75	-376	-1.75	1,291	6.01	1,667	7.76	都筑区
645	-28	4,133	3,672	461	226	173	53	-1,411	-5.00	1,659	5.88	3,070	10.88	戸塚区
196	-61	1,918	1,959	-41	105	45	60	-895	-7.44	660	5.48	1,555	12.92	栄区
124	-247	2,627	2,036	591	104	88	16	-915	-6.08	939	6.24	1,854	12.32	泉区
238	-106	2,126	1,741	385	95	91	4	-911	-7.52	706	5.83	1,617	13.34	瀬谷区
9,978	-430	33,516	33,504	12	2,696	2,772	-76	-10,227	-5.50	11,242	6.05	21,469	11.56	男
1,827	-104	1,813	2,045	-232	264	424	-160	-692	-4.50	888	5.78	1,580	10.28	鶴見区
1,526	147	2,927	3,169	-242	235	258	-23	-452	-3.53	818	6.39	1,270	9.92	神奈川区
833	126	1,591	1,862	-271	149	158	-9	-149	-2.74	332	6.11	481	8.85	西区
1,426	50	2,382	2,599	-217	271	408	-137	-768	-9.85	348	4.46	1,116	14.32	中区
1,294	-53	2,630	2,922	-292	227	233	-6	-885	-8.92	510	5.14	1,395	14.06	南区
174	42	1,936	1,812	124	92	54	38	-779	-7.59	570	5.55	1,349	13.14	港南区
642	-27	2,258	2,162	96	191	139	52	-650	-6.47	579	5.76	1,229	12.23	保土ヶ谷区
251	-80	2,149	1,689	460	130	145	-15	-968	-8.37	645	5.58	1,613	13.95	旭区
497	-120	1,767	1,849	-82	120	140	-20	-610	-7.55	462	5.72	1,072	13.27	磯子区
144	12	1,237	1,165	72	71	70	1	-803	-8.57	457	4.88	1,260	13.45	金沢区
1,163	73	2,824	3,118	-294	261	214	47	-87	-0.48	1,460	8.01	1,547	8.49	港北区
-28	-73	1,623	1,330	293	88	83	5	-485	-5.42	584	6.52	1,069	11.94	緑区
-152	-198	1,321	1,362	-41	203	108	95	-492	-3.32	912	6.16	1,404	9.48	青葉区
-164	-78	1,648	1,734	-86	114	85	29	-181	-1.73	659	6.29	840	8.02	都筑区
284	35	2,105	1,812	293	111	101	10	-766	-5.58	851	6.20	1,617	11.78	戸塚区
89	-22	967	1,001	-34	55	31	24	-510	-8.74	328	5.62	838	14.36	栄区
45	-126	1,274	975	299	62	56	6	-473	-6.51	496	6.83	969	13.34	泉区
127	-34	1,064	898	166	52	65	-13	-477	-8.16	343	5.87	820	14.03	瀬谷区
9,424	-357	32,566	32,564	2	2,159	1,816	343	-8,505	-4.45	10,589	5.54	19,094	9.99	女
1,391	-32	1,615	1,745	-130	193	219	-26	-511	-3.55	815	5.66	1,326	9.22	鶴見区
1,507	76	2,838	2,894	-56	178	183	-5	-335	-2.71	778	6.29	1,113	9.00	神奈川区
863	76	1,644	1,830	-186	101	97	4	-111	-2.09	371	6.99	482	9.08	西区
1,160	65	1,912	2,154	-242	187	350	-163	-356	-4.72	348	4.61	704	9.32	中区
1,133	23	2,559	2,748	-189	150	196	-46	-699	-6.99	477	4.77	1,176	11.75	南区
196	59	2,049	1,977	72	64	36	28	-717	-6.58	488	4.48	1,205	11.05	港南区
633	-61	2,137	2,123	14	168	97	71	-647	-6.17	569	5.43	1,216	11.60	保土ヶ谷区
135	-65	2,102	1,764	338	97	63	34	-856	-6.85	625	5.00	1,481	11.86	旭区
178	-114	1,697	1,755	-58	141	82	59	-570	-6.82	413	4.94	983	11.75	磯子区
213	69	1,199	1,301	-102	71	46	25	-650	-6.53	430	4.32	1,080	10.85	金沢区
1,203	123	2,827	3,072	-245	198	129	69	-16	-0.09	1,388	7.57	1,404	7.65	港北区
54	-76	1,550	1,323	227	69	43	26	-403	-4.33	493	5.30	896	9.63	緑区
42	-167	1,379	1,408	-29	196	81	115	-533	-3.34	816	5.11	1,349	8.45	青葉区
58	-38	1,664	1,748	-84	96	50	46	-195	-1.77	632	5.75	827	7.52	都筑区
361	-63	2,028	1,860	168	115	72	43	-645	-4.45	808	5.57	1,453	10.02	戸塚区
107	-39	951	958	-7	50	14	36	-385	-6.21	332	5.36	717	11.57	栄区
79	-121	1,353	1,061	292	42	32	10	-442	-5.68	443	5.70	885	11.38	泉区
111	-72	1,062	843	219	43	26	17	-434	-6.92	363	5.79	797	12.70	瀬谷区

注2) 自然増加率、出生率及び死亡率は、1月1日現在の人口1,000人に対する出生数及び死亡数の割合

第5表 男女、行政区別

<うち外国人>

男 女 行政区	人口 増加数	人口 増加率 (%) ¹⁾	社 会								
			社会 増加数	社会 増加率 (%) ¹⁾	市 外 移 動						
					転入			転出			
					計	県外	県内	計	県外	県内	計
総 数	11,508	9.08	10,933	8.63	31,876	29,089	2,787	19,180	16,076	3,104	12,696
鶴見区	1,595	9.48	1,481	8.80	4,604	4,104	500	2,894	2,263	631	1,710
神奈川区	1,199	12.40	1,152	11.91	2,940	2,722	218	1,599	1,400	199	1,341
西区	711	11.81	680	11.29	1,926	1,797	129	989	867	122	937
中南区	1,022	5.47	1,020	5.46	3,642	3,433	209	1,998	1,803	195	1,644
港南区	1,138	8.45	1,080	8.02	2,774	2,595	179	1,438	1,215	223	1,336
保土ヶ谷区	273	7.63	272	7.60	714	649	65	427	368	59	287
旭区	729	10.76	690	10.19	1,848	1,729	119	1,125	973	152	723
磯子区	439	9.66	408	8.98	1,048	931	117	632	539	93	416
磯金区	584	9.04	546	8.46	1,744	1,637	107	1,207	979	228	537
港北区	525	13.18	504	12.66	1,222	1,080	142	688	582	106	534
緑区	1,025	11.89	991	11.50	2,986	2,753	233	1,884	1,641	243	1,102
青葉区	463	8.31	420	7.54	1,125	976	149	789	675	114	336
青都区	541	9.17	492	8.34	1,762	1,571	191	1,246	1,015	231	516
戸塚区	348	7.79	318	7.12	1,024	935	89	684	585	99	340
栄区	499	9.49	483	9.19	1,270	1,157	113	787	649	138	483
泉区	112	6.70	112	6.70	308	257	51	189	137	52	119
瀬谷区	98	3.62	88	3.25	427	355	72	301	166	135	126
	207	8.10	196	7.67	512	408	104	303	219	84	209
男	6,353	10.06	6,068	9.61	18,218	16,685	1,533	11,015	9,294	1,721	7,203
鶴見区	912	10.52	858	9.90	2,827	2,555	272	1,790	1,416	374	1,037
神奈川区	612	12.67	590	12.22	1,581	1,454	127	881	759	122	700
西区	343	11.26	330	10.84	1,019	956	63	536	477	59	483
中南区	594	6.56	599	6.62	1,939	1,823	116	1,053	943	110	886
港南区	645	10.20	611	9.66	1,579	1,482	97	807	680	127	772
保土ヶ谷区	175	10.14	173	10.03	424	384	40	251	224	27	173
旭区	438	12.89	414	12.18	1,073	999	74	660	590	70	413
磯子区	264	11.14	246	10.38	656	595	61	388	329	59	268
磯金区	321	10.10	307	9.66	1,105	1,044	61	754	614	140	351
港北区	231	11.82	222	11.36	584	516	68	349	294	55	235
緑区	560	12.56	543	12.18	1,692	1,570	122	1,060	913	147	632
青葉区	267	9.81	243	8.93	634	548	86	436	384	52	198
青都区	269	8.94	244	8.11	959	859	100	688	568	120	271
戸塚区	207	8.84	190	8.11	624	572	52	402	356	46	222
栄区	258	9.65	253	9.47	750	687	63	478	397	81	272
泉区	58	7.54	58	7.54	179	151	28	112	89	23	67
瀬谷区	77	5.75	71	5.30	272	230	42	178	112	66	94
	122	9.46	116	8.99	321	260	61	192	149	43	129
女	5,155	8.10	4,865	7.65	13,658	12,404	1,254	8,165	6,782	1,383	5,493
鶴見区	683	8.37	623	7.64	1,777	1,549	228	1,104	847	257	673
神奈川区	587	12.12	562	11.60	1,359	1,268	91	718	641	77	641
西区	368	12.36	350	11.76	907	841	66	453	390	63	454
中南区	428	4.44	421	4.37	1,703	1,610	93	945	860	85	758
港南区	493	6.91	469	6.57	1,195	1,113	82	631	535	96	564
保土ヶ谷区	98	5.28	99	5.34	290	265	25	176	144	32	114
旭区	291	8.62	276	8.18	775	730	45	465	383	82	310
磯子区	175	8.04	162	7.44	392	336	56	244	210	34	148
磯金区	263	8.02	239	7.29	639	593	46	453	365	88	186
港北区	294	14.50	282	13.91	638	564	74	339	288	51	299
緑区	465	11.17	448	10.76	1,294	1,183	111	824	728	96	470
青葉区	196	6.88	177	6.22	491	428	63	353	291	62	138
青都区	272	9.41	248	8.58	803	712	91	558	447	111	245
戸塚区	141	6.64	128	6.03	400	363	37	282	229	53	118
栄区	241	9.32	230	8.90	520	470	50	309	252	57	211
泉区	54	5.98	54	5.98	129	106	23	77	48	29	52
瀬谷区	21	1.53	17	1.24	155	125	30	123	54	69	32
	85	6.71	80	6.32	191	148	43	111	70	41	80

注1) 人口増加率、社会増加率は、前年12月31日現在の外国人人口(住民基本台帳人口)に対する増加数の割合

人口動態（令和7年中）

動 態					自 然 動 態								男 女 行 政 区	
増 減		市 内 移 動			そ の 他 増 減			自然 増加数	自然 増加率 (%) ²⁾	出生数	出生率 (%) ²⁾	死亡数		死亡率 (%) ²⁾
県外	県内	転入	転出	増減	増加	減少	増減							
13,013	-317	6,722	6,717	5	1,487	3,255	-1,768	575	4.54	863	6.81	288	2.27	総 数
1,841	-131	483	500	-17	218	430	-212	114	6.78	148	8.80	34	2.02	鶴見区
1,322	19	675	653	22	119	330	-211	47	4.86	75	7.75	28	2.89	神奈川区
930	7	516	661	-145	85	197	-112	31	5.15	41	6.81	10	1.66	西区
1,630	14	891	1,150	-259	213	578	-365	2	0.11	58	3.10	56	3.00	中区
1,380	-44	921	991	-70	139	325	-186	58	4.31	86	6.39	28	2.08	南区
281	6	216	205	11	32	58	-26	1	0.28	16	4.47	15	4.19	港南区
756	-33	484	449	35	104	172	-68	39	5.76	53	7.82	14	2.07	保土ヶ谷区
392	24	273	219	54	60	122	-62	31	6.82	42	9.24	11	2.42	旭区
658	-121	446	392	54	82	127	-45	38	5.89	52	8.05	14	2.17	磯子区
498	36	157	158	-1	41	70	-29	21	5.27	25	6.28	4	1.00	金沢区
1,112	-10	429	390	39	96	246	-150	34	3.94	48	5.57	14	1.62	港北区
301	35	302	169	133	49	98	-49	43	7.72	53	9.52	10	1.80	緑区
556	-40	199	172	27	90	141	-51	49	8.30	54	9.15	5	0.85	青葉区
350	-10	201	177	24	42	88	-46	30	6.72	38	8.51	8	1.79	都筑区
508	-25	236	161	75	47	122	-75	16	3.04	36	6.85	20	3.80	戸塚区
120	-1	80	81	-1	24	30	-6	-	-	7	4.19	7	4.19	栄区
189	-63	87	92	-5	19	52	-33	10	3.69	13	4.80	3	1.11	泉区
189	20	126	97	29	27	69	-42	11	4.30	18	7.04	7	2.74	瀬谷区
7,391	-188	3,668	3,665	3	859	1,997	-1,138	285	4.51	445	7.05	160	2.53	男
1,139	-102	254	293	-39	141	281	-140	54	6.23	75	8.65	21	2.42	鶴見区
695	5	373	353	20	66	196	-130	22	4.56	41	8.49	19	3.93	神奈川区
479	4	277	355	-78	50	125	-75	13	4.27	20	6.57	7	2.30	西区
880	6	494	604	-110	121	298	-177	-5	-0.55	25	2.76	30	3.32	中区
802	-30	491	562	-71	94	184	-90	34	5.38	48	7.59	14	2.21	南区
160	13	131	110	21	17	38	-21	2	1.16	10	5.80	8	4.64	港南区
409	4	274	231	43	62	104	-42	24	7.06	30	8.83	6	1.77	保土ヶ谷区
266	2	145	117	28	39	89	-50	18	7.60	23	9.71	5	2.11	旭区
430	-79	239	235	4	42	90	-48	14	4.40	23	7.23	9	2.83	磯子区
222	13	76	70	6	24	43	-19	9	4.61	11	5.63	2	1.02	金沢区
657	-25	226	217	9	52	150	-98	17	3.81	25	5.61	8	1.79	港北区
164	34	169	85	84	26	65	-39	24	8.82	28	10.29	4	1.47	緑区
291	-20	110	91	19	38	84	-46	25	8.31	29	9.64	4	1.33	青葉区
216	6	112	103	9	21	62	-41	17	7.26	19	8.11	2	0.85	都筑区
290	-18	129	97	32	27	78	-51	5	1.87	16	5.99	11	4.12	戸塚区
62	5	46	44	2	10	21	-11	-	-	3	3.90	3	3.90	栄区
118	-24	50	46	4	12	39	-27	6	4.48	7	5.23	1	0.75	泉区
111	18	72	52	20	17	50	-33	6	4.65	12	9.30	6	4.65	瀬谷区
5,622	-129	3,054	3,052	2	628	1,258	-630	290	4.56	418	6.57	128	2.01	女
702	-29	229	207	22	77	149	-72	60	7.35	73	8.95	13	1.59	鶴見区
627	14	302	300	2	53	134	-81	25	5.16	34	7.02	9	1.86	神奈川区
451	3	239	306	-67	35	72	-37	18	6.05	21	7.05	3	1.01	西区
750	8	397	546	-149	92	280	-188	7	0.73	33	3.42	26	2.70	中区
578	-14	430	429	1	45	141	-96	24	3.36	38	5.32	14	1.96	南区
121	-7	85	95	-10	15	20	-5	-1	-0.54	6	3.23	7	3.77	港南区
347	-37	210	218	-8	42	68	-26	15	4.44	23	6.81	8	2.37	保土ヶ谷区
126	22	128	102	26	21	33	-12	13	5.97	19	8.73	6	2.76	旭区
228	-42	207	157	50	40	37	3	24	7.32	29	8.85	5	1.53	磯子区
276	23	81	88	-7	17	27	-10	12	5.92	14	6.90	2	0.99	金沢区
455	15	203	173	30	44	96	-52	17	4.08	23	5.53	6	1.44	港北区
137	1	133	84	49	23	33	-10	19	6.67	25	8.78	6	2.11	緑区
265	-20	89	81	8	52	57	-5	24	8.30	25	8.64	1	0.35	青葉区
134	-16	89	74	15	21	26	-5	13	6.12	19	8.95	6	2.83	都筑区
218	-7	107	64	43	20	44	-24	11	4.26	20	7.74	9	3.48	戸塚区
58	-6	34	37	-3	14	9	5	-	-	4	4.43	4	4.43	栄区
71	-39	37	46	-9	7	13	-6	4	2.92	6	4.38	2	1.46	泉区
78	2	54	45	9	10	19	-9	5	3.95	6	4.74	1	0.79	瀬谷区

注2) 自然増加率、出生率及び死亡率は、前年12月31日現在の外国人人口(住民基本台帳人口)の人口1,000人に対する出生数及び死亡数の割合

第6表 男女、行政区、年齢区分別

男女 行政区	転入者数											
	総数	0～14歳			15～64歳					65歳以上		
		計	0～5歳	6～14歳	計	15～19歳	20～29歳	30～39歳	40～49歳	50～64歳	計	65～74歳
総数	223,622	17,314	10,088	7,226	191,429	7,574	89,733	52,515	21,401	20,206	14,879	5,694
鶴見区	20,320	1,187	746	441	18,364	657	9,684	4,866	1,685	1,472	769	330
神奈川区	20,213	1,230	660	570	18,169	774	9,588	4,668	1,722	1,417	814	350
西区	10,619	631	323	308	9,517	302	4,692	2,566	1,116	841	471	224
中南区	15,019	992	409	583	12,976	523	5,502	3,244	1,918	1,789	1,051	561
南港区	15,019	867	418	449	13,287	516	6,908	3,167	1,424	1,272	865	368
保土ヶ谷区	9,605	842	537	305	7,987	266	3,318	2,281	1,016	1,106	776	263
旭区	12,519	821	495	326	10,828	463	5,349	2,804	1,129	1,083	870	297
磯子区	10,413	970	614	356	8,508	277	3,785	2,488	902	1,056	935	303
金沢区	9,335	702	409	293	7,907	386	3,590	2,129	889	913	726	319
港北区	8,809	687	415	272	7,433	455	3,326	1,837	860	955	689	313
緑区	25,079	1,511	926	585	22,426	680	11,469	6,407	2,128	1,742	1,142	422
青葉区	9,268	819	474	345	7,672	251	3,466	2,160	864	931	777	258
都筑区	15,821	1,714	978	736	12,937	733	5,184	3,809	1,634	1,577	1,170	404
戸塚区	11,112	1,444	837	607	8,645	296	3,165	2,853	1,292	1,039	1,023	314
栄区	12,952	1,249	787	462	10,586	433	4,616	3,126	1,226	1,185	1,117	372
泉区	5,634	503	310	193	4,612	233	1,986	1,284	520	589	519	181
瀬谷区	6,291	627	414	213	5,103	175	2,091	1,540	616	681	561	187
	5,594	518	336	182	4,472	154	2,014	1,286	460	558	604	228
男	118,754	8,918	5,196	3,722	103,598	4,124	46,947	28,709	12,394	11,424	6,238	3,012
鶴見区	11,527	597	394	203	10,572	390	5,436	2,815	1,038	893	358	188
神奈川区	10,833	646	335	311	9,852	430	5,079	2,564	984	795	335	176
西区	5,576	310	165	145	5,068	138	2,423	1,400	644	463	198	115
中南区	8,353	517	207	310	7,255	282	2,907	1,782	1,138	1,146	581	360
南港区	7,978	447	219	228	7,173	266	3,515	1,776	870	746	358	175
保土ヶ谷区	4,994	423	280	143	4,269	134	1,724	1,234	564	613	302	136
旭区	6,752	414	243	171	6,001	244	2,895	1,571	684	607	337	139
磯子区	5,451	518	333	185	4,553	156	1,943	1,354	518	582	380	160
金沢区	5,168	367	203	164	4,487	216	2,012	1,196	544	519	314	172
港北区	4,614	348	202	146	3,979	229	1,685	1,031	497	537	287	173
緑区	13,107	782	481	301	11,869	356	5,900	3,424	1,214	975	456	205
青葉区	4,844	443	253	190	4,070	133	1,781	1,177	492	487	331	140
都筑区	8,016	888	503	385	6,670	449	2,523	1,962	873	863	458	217
戸塚区	5,652	725	419	306	4,531	171	1,569	1,507	718	566	396	153
栄区	6,808	651	417	234	5,669	228	2,399	1,690	704	648	488	197
泉区	2,978	258	159	99	2,515	127	1,080	694	288	326	205	94
瀬谷区	3,207	304	203	101	2,691	90	1,054	825	351	371	212	97
	2,896	280	180	100	2,374	85	1,022	707	273	287	242	115
女	104,868	8,396	4,892	3,504	87,831	3,450	42,786	23,806	9,007	8,782	8,641	2,682
鶴見区	8,793	590	352	238	7,792	267	4,248	2,051	647	579	411	142
神奈川区	9,380	584	325	259	8,317	344	4,509	2,104	738	622	479	174
西区	5,043	321	158	163	4,449	164	2,269	1,166	472	378	273	109
中南区	6,666	475	202	273	5,721	241	2,595	1,462	780	643	470	201
南港区	7,041	420	199	221	6,114	250	3,393	1,391	554	526	507	193
保土ヶ谷区	4,611	419	257	162	3,718	132	1,594	1,047	452	493	474	127
旭区	5,767	407	252	155	4,827	219	2,454	1,233	445	476	533	158
磯子区	4,962	452	281	171	3,955	121	1,842	1,134	384	474	555	143
金沢区	4,167	335	206	129	3,420	170	1,578	933	345	394	412	147
港北区	4,195	339	213	126	3,454	226	1,641	806	363	418	402	140
緑区	11,972	729	445	284	10,557	324	5,569	2,983	914	767	686	217
青葉区	4,424	376	221	155	3,602	118	1,685	983	372	444	446	118
都筑区	7,805	826	475	351	6,267	284	2,661	1,847	761	714	712	187
戸塚区	5,460	719	418	301	4,114	125	1,596	1,346	574	473	627	161
栄区	6,144	598	370	228	4,917	205	2,217	1,436	522	537	629	175
泉区	2,656	245	151	94	2,097	106	906	590	232	263	314	87
瀬谷区	3,084	323	211	112	2,412	85	1,037	715	265	310	349	90
	2,698	238	156	82	2,098	69	992	579	187	271	362	113

注) 本表の数値は市外移動+市内移動+その他増減で集計したものである。

転入者数及び割合（令和7年中）

75歳以上	割合（％）													男 女 行政区
	総数	0～14歳			15～64歳					65歳以上				
		計	0～5歳	6～14歳	計	15～19歳	20～29歳	30～39歳	40～49歳	50～64歳	計	65～74歳	75歳以上	
9,185	100.0	7.7	4.5	3.2	85.6	3.4	40.1	23.5	9.6	9.0	6.7	2.5	4.1	数
439	100.0	5.8	3.7	2.2	90.4	3.2	47.7	23.9	8.3	7.2	3.8	1.6	2.2	鶴見区
464	100.0	6.1	3.3	2.8	89.9	3.8	47.4	23.1	8.5	7.0	4.0	1.7	2.3	神奈川区
247	100.0	5.9	3.0	2.9	89.6	2.8	44.2	24.2	10.5	7.9	4.4	2.1	2.3	西川区
490	100.0	6.6	2.7	3.9	86.4	3.5	36.6	21.6	12.8	11.9	7.0	3.7	3.3	中南川区
497	100.0	5.8	2.8	3.0	88.5	3.4	46.0	21.1	9.5	8.5	5.8	2.5	3.3	中港南区
513	100.0	8.8	5.6	3.2	83.2	2.8	34.5	23.7	10.6	11.5	8.1	2.7	5.3	港南区
573	100.0	6.6	4.0	2.6	86.5	3.7	42.7	22.4	9.0	8.7	6.9	2.4	4.6	保土ヶ谷区
632	100.0	9.3	5.9	3.4	81.7	2.7	36.3	23.9	8.7	10.1	9.0	2.9	6.1	旭区
407	100.0	7.5	4.4	3.1	84.7	4.1	38.5	22.8	9.5	9.8	7.8	3.4	4.4	磯子区
376	100.0	7.8	4.7	3.1	84.4	5.2	37.8	20.9	9.8	10.8	7.8	3.6	4.3	金沢区
720	100.0	6.0	3.7	2.3	89.4	2.7	45.7	25.5	8.5	6.9	4.6	1.7	2.9	港北区
519	100.0	8.8	5.1	3.7	82.8	2.7	37.4	23.3	9.3	10.0	8.4	2.8	5.6	緑区
766	100.0	10.8	6.2	4.7	81.8	4.6	32.8	24.1	10.3	10.0	7.4	2.6	4.8	青葉区
709	100.0	13.0	7.5	5.5	77.8	2.7	28.5	25.7	11.6	9.4	9.2	2.8	6.4	都筑区
745	100.0	9.6	6.1	3.6	81.7	3.3	35.6	24.1	9.5	9.1	8.6	2.9	5.8	戸塚区
338	100.0	8.9	5.5	3.4	81.9	4.1	35.3	22.8	9.2	10.5	9.2	3.2	6.0	栄区
374	100.0	10.0	6.6	3.4	81.1	2.8	33.2	24.5	9.8	10.8	8.9	3.0	5.9	泉区
376	100.0	9.3	6.0	3.3	79.9	2.8	36.0	23.0	8.2	10.0	10.8	4.1	6.7	瀬谷区
3,226	53.1	4.0	2.3	1.7	46.3	1.8	21.0	12.8	5.5	5.1	2.8	1.3	1.4	男
170	56.7	2.9	1.9	1.0	52.0	1.9	26.8	13.9	5.1	4.4	1.8	0.9	0.8	鶴見区
159	53.6	3.2	1.7	1.5	48.7	2.1	25.1	12.7	4.9	3.9	1.7	0.9	0.8	神奈川区
83	52.5	2.9	1.6	1.4	47.7	1.3	22.8	13.2	6.1	4.4	1.9	1.1	0.8	西川区
221	55.6	3.4	1.4	2.1	48.3	1.9	19.4	11.9	7.6	7.6	3.9	2.4	1.5	中南川区
183	53.1	3.0	1.5	1.5	47.8	1.8	23.4	11.8	5.8	5.0	2.4	1.2	1.2	中港南区
166	52.0	4.4	2.9	1.5	44.4	1.4	17.9	12.8	5.9	6.4	3.1	1.4	1.7	港南区
198	53.9	3.3	1.9	1.4	47.9	1.9	23.1	12.5	5.5	4.8	2.7	1.1	1.6	保土ヶ谷区
220	52.3	5.0	3.2	1.8	43.7	1.5	18.7	13.0	5.0	5.6	3.6	1.5	2.1	旭区
142	55.4	3.9	2.2	1.8	48.1	2.3	21.6	12.8	5.8	5.6	3.4	1.8	1.5	磯子区
114	52.4	4.0	2.3	1.7	45.2	2.6	19.1	11.7	5.6	6.1	3.3	2.0	1.3	金沢区
251	52.3	3.1	1.9	1.2	47.3	1.4	23.5	13.7	4.8	3.9	1.8	0.8	1.0	港北区
191	52.3	4.8	2.7	2.1	43.9	1.4	19.2	12.7	5.3	5.3	3.6	1.5	2.1	緑区
241	50.7	5.6	3.2	2.4	42.2	2.8	15.9	12.4	5.5	5.5	2.9	1.4	1.5	青葉区
243	50.9	6.5	3.8	2.8	40.8	1.5	14.1	13.6	6.5	5.1	3.6	1.4	2.2	都筑区
291	52.6	5.0	3.2	1.8	43.8	1.8	18.5	13.0	5.4	5.0	3.8	1.5	2.2	戸塚区
111	52.9	4.6	2.8	1.8	44.6	2.3	19.2	12.3	5.1	5.8	3.6	1.7	2.0	栄区
115	51.0	4.8	3.2	1.6	42.8	1.4	16.8	13.1	5.6	5.9	3.4	1.5	1.8	泉区
127	51.8	5.0	3.2	1.8	42.4	1.5	18.3	12.6	4.9	5.1	4.3	2.1	2.3	瀬谷区
5,959	46.9	3.8	2.2	1.6	39.3	1.5	19.1	10.6	4.0	3.9	3.9	1.2	2.7	女
269	43.3	2.9	1.7	1.2	38.3	1.3	20.9	10.1	3.2	2.8	2.0	0.7	1.3	鶴見区
305	46.4	2.9	1.6	1.3	41.1	1.7	22.3	10.4	3.7	3.1	2.4	0.9	1.5	神奈川区
164	47.5	3.0	1.5	1.5	41.9	1.5	21.4	11.0	4.4	3.6	2.6	1.0	1.5	西川区
269	44.4	3.2	1.3	1.8	38.1	1.6	17.3	9.7	5.2	4.3	3.1	1.3	1.8	中南川区
314	46.9	2.8	1.3	1.5	40.7	1.7	22.6	9.3	3.7	3.5	3.4	1.3	2.1	中港南区
347	48.0	4.4	2.7	1.7	38.7	1.4	16.6	10.9	4.7	5.1	4.9	1.3	3.6	港南区
375	46.1	3.3	2.0	1.2	38.6	1.7	19.6	9.8	3.6	3.8	4.3	1.3	3.0	保土ヶ谷区
412	47.7	4.3	2.7	1.6	38.0	1.2	17.7	10.9	3.7	4.6	5.3	1.4	4.0	旭区
265	44.6	3.6	2.2	1.4	36.6	1.8	16.9	10.0	3.7	4.2	4.4	1.6	2.8	磯子区
262	47.6	3.8	2.4	1.4	39.2	2.6	18.6	9.1	4.1	4.7	4.6	1.6	3.0	金沢区
469	47.7	2.9	1.8	1.1	42.1	1.3	22.2	11.9	3.6	3.1	2.7	0.9	1.9	港北区
328	47.7	4.1	2.4	1.7	38.9	1.3	18.2	10.6	4.0	4.8	4.8	1.3	3.5	緑区
525	49.3	5.2	3.0	2.2	39.6	1.8	16.8	11.7	4.8	4.5	4.5	1.2	3.3	青葉区
466	49.1	6.5	3.8	2.7	37.0	1.1	14.4	12.1	5.2	4.3	5.6	1.4	4.2	都筑区
454	47.4	4.6	2.9	1.8	38.0	1.6	17.1	11.1	4.0	4.1	4.9	1.4	3.5	戸塚区
227	47.1	4.3	2.7	1.7	37.2	1.9	16.1	10.5	4.1	4.7	5.6	1.5	4.0	栄区
259	49.0	5.1	3.4	1.8	38.3	1.4	16.5	11.4	4.2	4.9	5.5	1.4	4.1	泉区
249	48.2	4.3	2.8	1.5	37.5	1.2	17.7	10.4	3.3	4.8	6.5	2.0	4.5	瀬谷区

第7表 男女、行政区、年齢区分別

男女 行政区	転出者数											
	総数	0～14歳				15～64歳					65歳以上	
		計	0～5歳	6～14歳	計	15～19歳	20～29歳	30～39歳	40～49歳	50～64歳	計	65～74歳
総数	204,726	17,473	10,532	6,941	171,947	4,958	75,485	50,035	20,524	20,945	15,306	6,483
鶴見区	17,786	1,232	736	496	15,386	441	7,254	4,483	1,603	1,605	1,168	514
神奈川区	17,283	1,286	831	455	15,003	312	6,830	4,644	1,666	1,551	994	403
西区	9,183	720	412	308	7,964	190	3,217	2,519	1,148	890	499	228
中南区	13,077	1,024	480	544	11,022	362	4,131	2,979	1,793	1,757	1,031	508
港南区	13,155	812	476	336	11,305	259	5,405	3,182	1,194	1,265	1,038	434
保土ヶ谷区	8,872	727	473	254	7,275	219	3,027	2,139	877	1,013	870	311
旭区	11,099	804	493	311	9,384	215	4,462	2,640	1,010	1,057	911	352
磯子区	9,355	734	444	290	7,661	233	3,440	2,161	851	976	960	366
金沢区	8,995	719	417	302	7,455	372	3,224	2,091	840	928	821	338
港北区	8,375	611	362	249	7,038	228	3,375	1,759	785	891	726	282
緑区	22,940	2,100	1,440	660	19,581	350	8,397	6,591	2,227	2,016	1,259	576
青葉区	8,840	935	561	374	7,333	213	3,146	2,214	887	873	572	249
都筑区	16,156	1,707	968	739	13,269	451	5,740	3,700	1,601	1,777	1,180	565
戸塚区	11,429	1,477	803	674	9,223	325	3,509	2,704	1,278	1,407	729	346
栄区	11,821	1,132	681	451	9,764	306	4,447	2,604	1,220	1,187	925	373
泉区	5,480	443	295	148	4,429	183	2,056	1,130	489	571	608	233
瀬谷区	5,807	562	370	192	4,725	173	1,964	1,379	568	641	520	207
	5,073	448	290	158	4,130	126	1,861	1,116	487	540	495	198
男	109,270	8,940	5,320	3,620	93,407	2,744	39,637	27,246	11,988	11,792	6,923	3,625
鶴見区	10,196	613	358	255	8,982	282	4,108	2,617	1,005	970	601	308
神奈川区	9,425	673	426	247	8,295	171	3,674	2,553	1,008	889	457	235
西区	4,897	362	203	159	4,315	98	1,675	1,381	655	506	220	129
中南区	7,231	551	264	287	6,095	192	2,136	1,631	1,088	1,048	585	324
港南区	7,035	403	228	175	6,152	130	2,823	1,796	681	722	480	249
保土ヶ谷区	4,616	368	247	121	3,897	127	1,571	1,149	515	535	351	158
旭区	5,989	401	237	164	5,207	114	2,389	1,507	607	590	381	195
磯子区	4,835	363	221	142	4,081	129	1,762	1,152	500	538	391	190
金沢区	4,893	364	210	154	4,180	187	1,783	1,180	497	533	349	187
港北区	4,385	293	170	123	3,782	124	1,709	992	452	505	310	156
緑区	12,118	1,087	728	359	10,494	187	4,435	3,456	1,299	1,117	537	301
青葉区	4,647	461	269	192	3,913	119	1,594	1,188	530	482	273	146
都筑区	8,312	916	528	388	6,858	260	2,862	1,911	856	969	538	301
戸塚区	5,951	768	418	350	4,841	179	1,764	1,418	693	787	342	192
栄区	6,186	565	330	235	5,220	157	2,274	1,398	718	673	401	208
泉区	2,921	219	144	75	2,436	119	1,136	588	280	313	266	124
瀬谷区	2,983	307	196	111	2,454	100	982	723	320	329	222	114
	2,650	226	143	83	2,205	69	960	606	284	286	219	108
女	95,456	8,533	5,212	3,321	78,540	2,214	35,848	22,789	8,536	9,153	8,383	2,858
鶴見区	7,590	619	378	241	6,404	159	3,146	1,866	598	635	567	206
神奈川区	7,858	613	405	208	6,708	141	3,156	2,091	658	662	537	168
西区	4,286	358	209	149	3,649	92	1,542	1,138	493	384	279	99
中南区	5,846	473	216	257	4,927	170	1,995	1,348	705	709	446	184
港南区	6,120	409	248	161	5,153	129	2,582	1,386	513	543	558	185
保土ヶ谷区	4,256	359	226	133	3,378	92	1,456	990	362	478	519	153
旭区	5,110	403	256	147	4,177	101	2,073	1,133	403	467	530	157
磯子区	4,520	371	223	148	3,580	104	1,678	1,009	351	438	569	176
金沢区	4,102	355	207	148	3,275	185	1,441	911	343	395	472	151
港北区	3,990	318	192	126	3,256	104	1,666	767	333	386	416	126
緑区	10,822	1,013	712	301	9,087	163	3,962	3,135	928	899	722	275
青葉区	4,193	474	292	182	3,420	94	1,552	1,026	357	391	299	103
都筑区	7,844	791	440	351	6,411	191	2,878	1,789	745	808	642	264
戸塚区	5,478	709	385	324	4,382	146	1,745	1,286	585	620	387	154
栄区	5,635	567	351	216	4,544	149	2,173	1,206	502	514	524	165
泉区	2,559	224	151	73	1,993	64	920	542	209	258	342	109
瀬谷区	2,824	255	174	81	2,271	73	982	656	248	312	298	93
	2,423	222	147	75	1,925	57	901	510	203	254	276	90

注) 本表の数値は市外移動+市内移動+その他増減で集計したものである。

転出者数及び割合（令和7年中）

75歳以上	割合（％）												男 女 行政区		
	総数	0～14歳			15～64歳					65歳以上					
		計	0～5歳	6～14歳	計	15～19歳	20～29歳	30～39歳	40～49歳	50～64歳	計	65～74歳			75歳以上
8,823	100.0	8.5	5.1	3.4	84.0	2.4	36.9	24.4	10.0	10.2	7.5	3.2	4.3	総数	
654	100.0	6.9	4.1	2.8	86.5	2.5	40.8	25.2	9.0	9.0	6.6	2.9	3.7	鶴見区	
591	100.0	7.4	4.8	2.6	86.8	1.8	39.5	26.9	9.6	9.0	5.8	2.3	3.4	神奈川区	
271	100.0	7.8	4.5	3.4	86.7	2.1	35.0	27.4	12.5	9.7	5.4	2.5	3.0	西川区	
523	100.0	7.8	3.7	4.2	84.3	2.8	31.6	22.8	13.7	13.4	7.9	3.9	4.0	中南川区	
604	100.0	6.2	3.6	2.6	85.9	2.0	41.1	24.2	9.1	9.6	7.9	3.3	4.6	中港南区	
559	100.0	8.2	5.3	2.9	82.0	2.5	34.1	24.1	9.9	11.4	9.8	3.5	6.3	港南区	
559	100.0	7.2	4.4	2.8	84.5	1.9	40.2	23.8	9.1	9.5	8.2	3.2	5.0	保土ヶ谷区	
594	100.0	7.8	4.7	3.1	81.9	2.5	36.8	23.1	9.1	10.4	10.3	3.9	6.3	旭区	
483	100.0	8.0	4.6	3.4	82.9	4.1	35.8	23.2	9.3	10.3	9.1	3.8	5.4	磯子区	
444	100.0	7.3	4.3	3.0	84.0	2.7	40.3	21.0	9.4	10.6	8.7	3.4	5.3	金沢区	
683	100.0	9.2	6.3	2.9	85.4	1.5	36.6	28.7	9.7	8.8	5.5	2.5	3.0	港北区	
323	100.0	10.6	6.3	4.2	83.0	2.4	35.6	25.0	10.0	9.9	6.5	2.8	3.7	緑区	
615	100.0	10.6	6.0	4.6	82.1	2.8	35.5	22.9	9.9	11.0	7.3	3.5	3.8	青葉区	
383	100.0	12.9	7.0	5.9	80.7	2.8	30.7	23.7	11.2	12.3	6.4	3.0	3.4	都塚区	
552	100.0	9.6	5.8	3.8	82.6	2.6	37.6	22.0	10.3	10.0	7.8	3.2	4.7	戸塚区	
375	100.0	8.1	5.4	2.7	80.8	3.3	37.5	20.6	8.9	10.4	11.1	4.3	6.8	栄区	
313	100.0	9.7	6.4	3.3	81.4	3.0	33.8	23.7	9.8	11.0	9.0	3.6	5.4	泉区	
297	100.0	8.8	5.7	3.1	81.4	2.5	36.7	22.0	9.6	10.6	9.8	3.9	5.9	瀬谷区	
3,298	53.4	4.4	2.6	1.8	45.6	1.3	19.4	13.3	5.9	5.8	3.4	1.8	1.6	男	
293	57.3	3.4	2.0	1.4	50.5	1.6	23.1	14.7	5.7	5.5	3.4	1.7	1.6	鶴見区	
222	54.5	3.9	2.5	1.4	48.0	1.0	21.3	14.8	5.8	5.1	2.6	1.4	1.3	神奈川区	
91	53.3	3.9	2.2	1.7	47.0	1.1	18.2	15.0	7.1	5.5	2.4	1.4	1.0	西川区	
261	55.3	4.2	2.0	2.2	46.6	1.5	16.3	12.5	8.3	8.0	4.5	2.5	2.0	中南川区	
231	53.5	3.1	1.7	1.3	46.8	1.0	21.5	13.7	5.2	5.5	3.6	1.9	1.8	中港南区	
193	52.0	4.1	2.8	1.4	43.9	1.4	17.7	13.0	5.8	6.0	4.0	1.8	2.2	港南区	
186	54.0	3.6	2.1	1.5	46.9	1.0	21.5	13.6	5.5	5.3	3.4	1.8	1.7	保土ヶ谷区	
201	51.7	3.9	2.4	1.5	43.6	1.4	18.8	12.3	5.3	5.8	4.2	2.0	2.1	旭区	
162	54.4	4.0	2.3	1.7	46.5	2.1	19.8	13.1	5.5	5.9	3.9	2.1	1.8	磯子区	
154	52.4	3.5	2.0	1.5	45.2	1.5	20.4	11.8	5.4	6.0	3.7	1.9	1.8	金沢区	
236	52.8	4.7	3.2	1.6	45.7	0.8	19.3	15.1	5.7	4.9	2.3	1.3	1.0	港北区	
127	52.6	5.2	3.0	2.2	44.3	1.3	18.0	13.4	6.0	5.5	3.1	1.7	1.4	緑区	
237	51.4	5.7	3.3	2.4	42.4	1.6	17.7	11.8	5.3	6.0	3.3	1.9	1.5	青葉区	
150	52.1	6.7	3.7	3.1	42.4	1.6	15.4	12.4	6.1	6.9	3.0	1.7	1.3	都塚区	
193	52.3	4.8	2.8	2.0	44.2	1.3	19.2	11.8	6.1	5.7	3.4	1.8	1.6	戸塚区	
142	53.3	4.0	2.6	1.4	44.5	2.2	20.7	10.7	5.1	5.7	4.9	2.3	2.6	栄区	
108	51.4	5.3	3.4	1.9	42.3	1.7	16.9	12.5	5.5	5.7	3.8	2.0	1.9	泉区	
111	52.2	4.5	2.8	1.6	43.5	1.4	18.9	11.9	5.6	5.6	4.3	2.1	2.2	瀬谷区	
5,525	46.6	4.2	2.5	1.6	38.4	1.1	17.5	11.1	4.2	4.5	4.1	1.4	2.7	女	
361	42.7	3.5	2.1	1.4	36.0	0.9	17.7	10.5	3.4	3.6	3.2	1.2	2.0	鶴見区	
369	45.5	3.5	2.3	1.2	38.8	0.8	18.3	12.1	3.8	3.8	3.1	1.0	2.1	神奈川区	
180	46.7	3.9	2.3	1.6	39.7	1.0	16.8	12.4	5.4	4.2	3.0	1.1	2.0	西川区	
262	44.7	3.6	1.7	2.0	37.7	1.3	15.3	10.3	5.4	5.4	3.4	1.4	2.0	中南川区	
373	46.5	3.1	1.9	1.2	39.2	1.0	19.6	10.5	3.9	4.1	4.2	1.4	2.8	中港南区	
366	48.0	4.0	2.5	1.5	38.1	1.0	16.4	11.2	4.1	5.4	5.8	1.7	4.1	港南区	
373	46.0	3.6	2.3	1.3	37.6	0.9	18.7	10.2	3.6	4.2	4.8	1.4	3.4	保土ヶ谷区	
393	48.3	4.0	2.4	1.6	38.3	1.1	17.9	10.8	3.8	4.7	6.1	1.9	4.2	旭区	
321	45.6	3.9	2.3	1.6	36.4	2.1	16.0	10.1	3.8	4.4	5.2	1.7	3.6	磯子区	
290	47.6	3.8	2.3	1.5	38.9	1.2	19.9	9.2	4.0	4.6	5.0	1.5	3.5	金沢区	
447	47.2	4.4	3.1	1.3	39.6	0.7	17.3	13.7	4.0	3.9	3.1	1.2	1.9	港北区	
196	47.4	5.4	3.3	2.1	38.7	1.1	17.6	11.6	4.0	4.4	3.4	1.2	2.2	緑区	
378	48.6	4.9	2.7	2.2	39.7	1.2	17.8	11.1	4.6	5.0	4.0	1.6	2.3	青葉区	
233	47.9	6.2	3.4	2.8	38.3	1.3	15.3	11.3	5.1	5.4	3.4	1.3	2.0	都塚区	
359	47.7	4.8	3.0	1.8	38.4	1.3	18.4	10.2	4.2	4.3	4.4	1.4	3.0	戸塚区	
233	46.7	4.1	2.8	1.3	36.4	1.2	16.8	9.9	3.8	4.7	6.2	2.0	4.3	栄区	
205	48.6	4.4	3.0	1.4	39.1	1.3	16.9	11.3	4.3	5.4	5.1	1.6	3.5	泉区	
186	47.8	4.4	2.9	1.5	37.9	1.1	17.8	10.1	4.0	5.0	5.4	1.8	3.7	瀬谷区	

第8表 男女、行政区、年齢区分別社会増加数（令和7年中）

男女 行政区	社会増加数												
	総数	0～14歳			15～64歳					65歳以上			
		計	0～5歳	6～14歳	計	15～19歳	20～29歳	30～39歳	40～49歳	50～64歳	計	65～74歳	75歳以上
総数	18,896	-159	-444	285	19,482	2,616	14,248	2,480	877	-739	-427	-789	362
鶴見区	2,534	-45	10	-55	2,978	216	2,430	383	82	-133	-399	-184	-215
神奈川区	2,930	-56	-171	115	3,166	462	2,758	24	56	-134	-180	-53	-127
西区	1,436	-89	-89	—	1,553	112	1,475	47	-32	-49	-28	-4	-24
中南区	1,942	-32	-71	39	1,954	161	1,371	265	125	32	20	53	-33
南港区	1,864	55	-58	113	1,982	257	1,503	-15	230	7	-173	-66	-107
保土ヶ谷区	733	115	64	51	712	47	291	142	139	93	-94	-48	-46
旭区	1,420	17	2	15	1,444	248	887	164	119	26	-41	-55	14
磯子区	1,058	236	170	66	847	44	345	327	51	80	-25	-63	38
金沢区	340	-17	-8	-9	452	14	366	38	49	-15	-95	-19	-76
港北区	434	76	53	23	395	227	-49	78	75	64	-37	31	-68
緑区	2,139	-589	-514	-75	2,845	330	3,072	-184	-99	-274	-117	-154	37
青葉区	428	-116	-87	-29	339	38	320	-54	-23	58	205	9	196
都筑区	-335	7	10	-3	-332	282	-556	109	33	-200	-10	-161	151
戸塚区	-317	-33	34	-67	-578	-29	-344	149	14	-368	294	-32	326
栄区	1,131	117	106	11	822	127	169	522	6	-2	192	-1	193
泉区	154	60	15	45	183	50	-70	154	31	18	-89	-52	-37
瀬谷区	484	65	44	21	378	2	127	161	48	40	41	-20	61
	521	70	46	24	342	28	153	170	-27	18	109	30	79
男	9,484	-22	-124	102	10,191	1,380	7,310	1,463	406	-368	-685	-613	-72
鶴見区	1,331	-16	36	-52	1,590	108	1,328	198	33	-77	-243	-120	-123
神奈川区	1,408	-27	-91	64	1,557	259	1,405	11	-24	-94	-122	-59	-63
西区	679	-52	-38	-14	753	40	748	19	-11	-43	-22	-14	-8
中南区	1,122	-34	-57	23	1,160	90	771	151	50	98	-4	36	-40
南港区	943	44	-9	53	1,021	136	692	-20	189	24	-122	-74	-48
保土ヶ谷区	378	55	33	22	372	7	153	85	49	78	-49	-22	-27
旭区	763	13	6	7	794	130	506	64	77	17	-44	-56	12
磯子区	616	155	112	43	472	27	181	202	18	44	-11	-30	19
金沢区	275	3	-7	10	307	29	229	16	47	-14	-35	-15	-20
港北区	229	55	32	23	197	105	-24	39	45	32	-23	17	-40
緑区	989	-305	-247	-58	1,375	169	1,465	-32	-85	-142	-81	-96	15
青葉区	197	-18	-16	-2	157	14	187	-11	-38	5	58	-6	64
都筑区	-296	-28	-25	-3	-188	189	-339	51	17	-106	-80	-84	4
戸塚区	-299	-43	1	-44	-310	-8	-195	89	25	-221	54	-39	93
栄区	622	86	87	-1	449	71	125	292	-14	-25	87	-11	98
泉区	57	39	15	24	79	8	-56	106	8	13	-61	-30	-31
瀬谷区	224	-3	7	-10	237	-10	72	102	31	42	-10	-17	7
	246	54	37	17	169	16	62	101	-11	1	23	7	16
女	9,412	-137	-320	183	9,291	1,236	6,938	1,017	471	-371	258	-176	434
鶴見区	1,203	-29	-26	-3	1,388	108	1,102	185	49	-56	-156	-64	-92
神奈川区	1,522	-29	-80	51	1,609	203	1,353	13	80	-40	-58	6	-64
西区	757	-37	-51	14	800	72	727	28	-21	-6	-6	10	-16
中南区	820	2	-14	16	794	71	600	114	75	-66	24	17	7
南港区	921	11	-49	60	961	121	811	5	41	-17	-51	8	-59
保土ヶ谷区	355	60	31	29	340	40	138	57	90	15	-45	-26	-19
旭区	657	4	-4	8	650	118	381	100	42	9	3	1	2
磯子区	442	81	58	23	375	17	164	125	33	36	-14	-33	19
金沢区	65	-20	-1	-19	145	-15	137	22	2	-1	-60	-4	-56
港北区	205	21	21	—	198	122	-25	39	30	32	-14	14	-28
緑区	1,150	-284	-267	-17	1,470	161	1,607	-152	-14	-132	-36	-58	22
青葉区	231	-98	-71	-27	182	24	133	-43	15	53	147	15	132
都筑区	-39	35	35	—	-144	93	-217	58	16	-94	70	-77	147
戸塚区	-18	10	33	-23	-268	-21	-149	60	-11	-147	240	7	233
栄区	509	31	19	12	373	56	44	230	20	23	105	10	95
泉区	97	21	—	21	104	42	-14	48	23	5	-28	-22	-6
瀬谷区	260	68	37	31	141	12	55	59	17	-2	51	-3	54
	275	16	9	7	173	12	91	69	-16	17	86	23	63

注) 本表の数値は市外移動+市内移動+その他増減で集計したものである。

第9表 男女、行政区、年齢区分別

男女 行政区	死亡者数											
	総数	0~14歳			15~64歳					65歳以上		
		計	0~5歳	6~14歳	計	15~19歳	20~29歳	30~39歳	40~49歳	50~64歳	計	65~74歳
総数	40,563	80	58	22	3,626	32	148	193	510	2,743	36,857	4,104
鶴見区	2,906	8	7	1	319	—	6	19	55	239	2,579	355
神奈川区	2,383	11	8	3	217	2	13	7	30	165	2,155	258
西区	963	3	2	1	97	—	4	8	8	77	863	110
中南区	1,820	1	1	—	250	1	11	10	33	195	1,569	274
南港区	2,571	6	4	2	245	1	12	10	39	183	2,320	338
保土ヶ谷区	2,554	5	3	2	192	2	7	13	25	145	2,357	254
旭区	2,445	1	—	1	229	1	6	13	32	177	2,215	217
磯子区	3,094	5	3	2	237	1	11	10	26	189	2,852	281
金沢区	2,055	3	3	—	161	1	6	9	32	113	1,891	184
港北区	2,340	1	1	—	179	3	3	11	18	144	2,160	228
緑区	2,951	9	6	3	303	4	14	17	45	223	2,639	281
青葉区	1,965	4	2	2	167	1	7	15	21	123	1,794	178
都筑区	2,753	7	7	—	228	2	13	9	30	174	2,518	248
戸塚区	1,667	6	5	1	154	6	7	6	8	127	1,507	162
栄区	3,070	3	1	2	254	1	14	15	48	176	2,813	301
泉区	1,555	4	4	—	105	3	4	6	21	71	1,446	120
瀬谷区	1,854	2	—	2	138	1	4	9	14	110	1,714	164
	1,617	1	1	—	151	2	6	6	25	112	1,465	151
男	21,469	43	30	13	2,384	25	99	128	319	1,813	19,042	2,869
鶴見区	1,580	3	3	—	232	—	3	14	43	172	1,345	249
神奈川区	1,270	7	5	2	145	1	12	6	16	110	1,118	188
西区	481	2	1	1	64	—	3	5	6	50	415	73
中南区	1,116	—	—	—	185	1	7	7	25	145	931	224
南港区	1,395	4	2	2	163	1	9	7	25	121	1,228	253
保土ヶ谷区	1,349	2	1	1	118	1	4	10	12	91	1,229	161
旭区	1,229	—	—	—	148	1	4	3	24	116	1,081	129
磯子区	1,613	2	1	1	146	1	8	7	13	117	1,465	192
金沢区	1,072	—	—	—	110	1	5	5	21	78	962	128
港北区	1,260	—	—	—	121	3	1	8	13	96	1,139	136
緑区	1,547	6	5	1	207	2	10	13	26	156	1,334	204
青葉区	1,069	3	1	2	110	—	3	12	13	82	956	132
都筑区	1,404	3	3	—	132	2	8	3	16	103	1,269	168
戸塚区	840	5	4	1	104	6	4	2	6	86	731	119
栄区	1,617	2	1	1	152	1	9	10	26	106	1,463	224
泉区	838	2	2	—	62	2	3	5	10	42	774	76
瀬谷区	969	1	—	1	92	1	3	6	11	71	876	112
	820	1	1	—	93	1	3	5	13	71	726	101
女	19,094	37	28	9	1,242	7	49	65	191	930	17,815	1,235
鶴見区	1,326	5	4	1	87	—	3	5	12	67	1,234	106
神奈川区	1,113	4	3	1	72	1	1	1	14	55	1,037	70
西区	482	1	1	—	33	—	1	3	2	27	448	37
中南区	704	1	1	—	65	—	4	3	8	50	638	50
南港区	1,176	2	2	—	82	—	3	3	14	62	1,092	85
保土ヶ谷区	1,205	3	2	1	74	1	3	3	13	54	1,128	93
旭区	1,216	1	—	1	81	—	2	10	8	61	1,134	88
磯子区	1,481	3	2	1	91	—	3	3	13	72	1,387	89
金沢区	983	3	3	—	51	—	1	4	11	35	929	56
港北区	1,080	1	1	—	58	—	2	3	5	48	1,021	92
緑区	1,404	3	1	2	96	2	4	4	19	67	1,305	77
青葉区	896	1	1	—	57	1	4	3	8	41	838	46
都筑区	1,349	4	4	—	96	—	5	6	14	71	1,249	80
戸塚区	827	1	1	—	50	—	3	4	2	41	776	43
栄区	1,453	1	—	1	102	—	5	5	22	70	1,350	77
泉区	717	2	2	—	43	1	1	1	11	29	672	44
瀬谷区	885	1	—	1	46	—	1	3	3	39	838	52
	797	—	—	—	58	1	3	1	12	41	739	50

死亡者数及び割合（令和7年中）

75歳以上	割合（％）													男 女 行政区
	総数	0～14歳			15～64歳					65歳以上				
		計	0～5歳	6～14歳	計	15～19歳	20～29歳	30～39歳	40～49歳	50～64歳	計	65～74歳	75歳以上	
32,753	100.0	0.2	0.1	0.1	8.9	0.1	0.4	0.5	1.3	6.8	90.9	10.1	80.7	総数
2,224	100.0	0.3	0.2	0.0	11.0	0.0	0.2	0.7	1.9	8.2	88.7	12.2	76.5	鶴見区
1,897	100.0	0.5	0.3	0.1	9.1	0.1	0.5	0.3	1.3	6.9	90.4	10.8	79.6	神奈川区
753	100.0	0.3	0.2	0.1	10.1	0.0	0.4	0.8	0.8	8.0	89.6	11.4	78.2	西中川区
1,295	100.0	0.1	0.1	0.0	13.7	0.1	0.6	0.5	1.8	10.7	86.2	15.1	71.2	中南川区
1,982	100.0	0.2	0.2	0.1	9.5	0.0	0.5	0.4	1.5	7.1	90.2	13.1	77.1	南港区
2,103	100.0	0.2	0.1	0.1	7.5	0.1	0.3	0.5	1.0	5.7	92.3	9.9	82.3	保土ヶ谷区
1,998	100.0	0.0	0.0	0.0	9.4	0.0	0.2	0.5	1.3	7.2	90.6	8.9	81.7	旭子区
2,571	100.0	0.2	0.1	0.1	7.7	0.0	0.4	0.3	0.8	6.1	92.2	9.1	83.1	磯金区
1,707	100.0	0.1	0.1	0.0	7.8	0.0	0.3	0.4	1.6	5.5	92.0	9.0	83.1	港北区
1,932	100.0	0.0	0.0	0.0	7.6	0.1	0.1	0.5	0.8	6.2	92.3	9.7	82.6	緑区
2,358	100.0	0.3	0.2	0.1	10.3	0.1	0.5	0.6	1.5	7.6	89.4	9.5	79.9	青葉区
1,616	100.0	0.2	0.1	0.1	8.5	0.1	0.4	0.8	1.1	6.3	91.3	9.1	82.2	都塚区
2,270	100.0	0.3	0.3	0.0	8.3	0.1	0.5	0.3	1.1	6.3	91.5	9.0	82.5	戸塚区
1,345	100.0	0.4	0.3	0.1	9.2	0.4	0.4	0.4	0.5	7.6	90.4	9.7	80.7	栄区
2,512	100.0	0.1	0.0	0.1	8.3	0.0	0.5	0.5	1.6	5.7	91.6	9.8	81.8	泉区
1,326	100.0	0.3	0.3	0.0	6.8	0.2	0.3	0.4	1.4	4.6	93.0	7.7	85.3	瀬谷区
1,550	100.0	0.1	0.0	0.1	7.4	0.1	0.2	0.5	0.8	5.9	92.4	8.8	83.6	
1,314	100.0	0.1	0.1	0.0	9.3	0.1	0.4	0.4	1.5	6.9	90.6	9.3	81.3	
16,173	52.9	0.1	0.1	0.0	5.9	0.1	0.2	0.3	0.8	4.5	46.9	7.1	39.9	男
1,096	54.4	0.1	0.1	0.0	8.0	0.0	0.1	0.5	1.5	5.9	46.3	8.6	37.7	鶴見区
930	53.3	0.3	0.2	0.1	6.1	0.0	0.5	0.3	0.7	4.6	46.9	7.9	39.0	神奈川区
342	49.9	0.2	0.1	0.1	6.6	0.0	0.3	0.5	0.6	5.2	43.1	7.6	35.5	西中川区
707	61.3	0.0	0.0	0.0	10.2	0.1	0.4	0.4	1.4	8.0	51.2	12.3	38.8	中南川区
975	54.3	0.2	0.1	0.1	6.3	0.0	0.4	0.3	1.0	4.7	47.8	9.8	37.9	南港区
1,068	52.8	0.1	0.0	0.0	4.6	0.0	0.2	0.4	0.5	3.6	48.1	6.3	41.8	保土ヶ谷区
952	50.3	0.0	0.0	0.0	6.1	0.0	0.2	0.1	1.0	4.7	44.2	5.3	38.9	旭子区
1,273	52.1	0.1	0.0	0.0	4.7	0.0	0.3	0.2	0.4	3.8	47.3	6.2	41.1	磯金区
834	52.2	0.0	0.0	0.0	5.4	0.0	0.2	0.2	1.0	3.8	46.8	6.2	40.6	港北区
1,003	53.8	0.0	0.0	0.0	5.2	0.1	0.0	0.3	0.6	4.1	48.7	5.8	42.9	緑区
1,130	52.4	0.2	0.2	0.0	7.0	0.1	0.3	0.4	0.9	5.3	45.2	6.9	38.3	青葉区
824	54.4	0.2	0.1	0.1	5.6	0.0	0.2	0.6	0.7	4.2	48.7	6.7	41.9	都塚区
1,101	51.0	0.1	0.1	0.0	4.8	0.1	0.3	0.1	0.6	3.7	46.1	6.1	40.0	戸塚区
612	50.4	0.3	0.2	0.1	6.2	0.4	0.2	0.1	0.4	5.2	43.9	7.1	36.7	栄区
1,239	52.7	0.1	0.0	0.0	5.0	0.0	0.3	0.3	0.8	3.5	47.7	7.3	40.4	泉区
698	53.9	0.1	0.1	0.0	4.0	0.1	0.2	0.3	0.6	2.7	49.8	4.9	44.9	瀬谷区
764	52.3	0.1	0.0	0.1	5.0	0.1	0.2	0.3	0.6	3.8	47.2	6.0	41.2	
625	50.7	0.1	0.1	0.0	5.8	0.1	0.2	0.3	0.8	4.4	44.9	6.2	38.7	
16,580	47.1	0.1	0.1	0.0	3.1	0.0	0.1	0.2	0.5	2.3	43.9	3.0	40.9	女
1,128	45.6	0.2	0.1	0.0	3.0	0.0	0.1	0.2	0.4	2.3	42.5	3.6	38.8	鶴見区
967	46.7	0.2	0.1	0.0	3.0	0.0	0.0	0.0	0.6	2.3	43.5	2.9	40.6	神奈川区
411	50.1	0.1	0.1	0.0	3.4	0.0	0.1	0.3	0.2	2.8	46.5	3.8	42.7	西中川区
588	38.7	0.1	0.1	0.0	3.6	0.0	0.2	0.2	0.4	2.7	35.1	2.7	32.3	中南川区
1,007	45.7	0.1	0.1	0.0	3.2	0.0	0.1	0.1	0.5	2.4	42.5	3.3	39.2	南港区
1,035	47.2	0.1	0.1	0.0	2.9	0.0	0.1	0.1	0.5	2.1	44.2	3.6	40.5	保土ヶ谷区
1,046	49.7	0.0	0.0	0.0	3.3	0.0	0.1	0.4	0.3	2.5	46.4	3.6	42.8	旭子区
1,298	47.9	0.1	0.1	0.0	2.9	0.0	0.1	0.1	0.4	2.3	44.8	2.9	42.0	磯金区
873	47.8	0.1	0.1	0.0	2.5	0.0	0.0	0.2	0.5	1.7	45.2	2.7	42.5	港北区
929	46.2	0.0	0.0	0.0	2.5	0.0	0.1	0.1	0.2	2.1	43.6	3.9	39.7	緑区
1,228	47.6	0.1	0.0	0.1	3.3	0.1	0.1	0.1	0.6	2.3	44.2	2.6	41.6	青葉区
792	45.6	0.1	0.1	0.0	2.9	0.1	0.2	0.2	0.4	2.1	42.6	2.3	40.3	都塚区
1,169	49.0	0.1	0.1	0.0	3.5	0.0	0.2	0.2	0.5	2.6	45.4	2.9	42.5	戸塚区
733	49.6	0.1	0.1	0.0	3.0	0.0	0.2	0.2	0.1	2.5	46.6	2.6	44.0	栄区
1,273	47.3	0.0	0.0	0.0	3.3	0.0	0.2	0.2	0.7	2.3	44.0	2.5	41.5	泉区
628	46.1	0.1	0.1	0.0	2.8	0.1	0.1	0.1	0.7	1.9	43.2	2.8	40.4	瀬谷区
786	47.7	0.1	0.0	0.1	2.5	0.0	0.1	0.2	0.2	2.1	45.2	2.8	42.4	
689	49.3	0.0	0.0	0.0	3.6	0.1	0.2	0.1	0.7	2.5	45.7	3.1	42.6	

第10表 男女、月別の人口動態の

年次 月次	人口 増加数	社 会								
		社会 増加数	市 外 移 動						計	
			転 入			転 出				
計	県 外	県 内	計	県 外	県 内	計	県 外	県 内	計	
総 数										
令和2年	5,278	13,481	142,051	107,361	34,690	127,562	92,352	35,210	14,489	
3年	-4,257	7,200	139,021	103,305	35,716	131,362	94,078	37,284	7,659	
4年	-2,434	13,305	148,132	113,944	34,188	135,172	98,387	36,785	12,960	
5年	-375	16,117	149,213	115,339	33,874	133,972	97,966	36,006	15,241	
6年	364	18,802	151,791	117,654	34,137	134,061	99,091	34,970	17,730	
令和7年	164	18,896	152,685	118,161	34,524	134,070	98,759	35,311	18,615	
1月	-2,852	34	9,619	7,082	2,537	9,533	6,909	2,624	86	
2月	-1,911	61	10,266	7,554	2,712	10,214	7,347	2,867	52	
3月	4,329	6,339	28,608	24,148	4,460	22,521	17,926	4,595	6,087	
4月	5,297	6,883	19,569	16,038	3,531	12,748	9,728	3,020	6,821	
5月	-268	1,070	11,038	8,379	2,659	9,949	7,239	2,710	1,089	
6月	-703	351	11,057	8,315	2,742	10,722	7,828	2,894	335	
7月	-739	355	11,575	8,679	2,896	11,182	8,185	2,997	393	
8月	-417	585	9,889	7,482	2,407	9,316	6,733	2,583	573	
9月	-53	1,305	11,627	8,993	2,634	10,383	7,399	2,984	1,244	
10月	287	1,637	11,268	8,359	2,909	9,641	6,858	2,783	1,627	
11月	-1,219	203	8,455	6,161	2,294	8,253	5,691	2,562	202	
12月	-1,587	73	9,714	6,971	2,743	9,608	6,916	2,692	106	
男										
令和2年	2,016	6,914	76,766	58,640	18,126	69,265	50,927	18,338	7,501	
3年	-4,056	2,355	74,145	55,801	18,344	71,327	52,007	19,320	2,818	
4年	-2,849	6,112	79,437	61,729	17,708	73,282	54,240	19,042	6,155	
5年	-1,496	7,789	80,115	62,620	17,495	72,481	53,554	18,927	7,634	
6年	-76	9,766	81,890	63,942	17,948	72,458	54,228	18,230	9,432	
令和7年	-743	9,484	82,542	64,586	17,956	72,994	54,608	18,386	9,548	
1月	-1,577	-12	5,219	3,903	1,316	5,159	3,813	1,346	60	
2月	-1,123	-63	5,463	4,070	1,393	5,513	4,028	1,485	-50	
3月	2,182	3,288	15,390	13,067	2,323	12,223	9,900	2,323	3,167	
4月	2,737	3,651	10,822	8,956	1,866	7,205	5,578	1,627	3,617	
5月	-187	548	5,967	4,608	1,359	5,367	3,958	1,409	600	
6月	-528	94	5,957	4,522	1,435	5,865	4,370	1,495	92	
7月	-276	308	6,274	4,777	1,497	5,915	4,365	1,550	359	
8月	-298	295	5,361	4,089	1,272	5,073	3,690	1,383	288	
9月	-103	605	6,409	4,998	1,411	5,823	4,179	1,644	586	
10月	118	822	6,103	4,617	1,486	5,264	3,856	1,408	839	
11月	-599	164	4,541	3,337	1,204	4,366	3,051	1,315	175	
12月	-1,089	-216	5,036	3,642	1,394	5,221	3,820	1,401	-185	
女										
令和2年	3,262	6,567	65,285	48,721	16,564	58,297	41,425	16,872	6,988	
3年	-201	4,845	64,876	47,504	17,372	60,035	42,071	17,964	4,841	
4年	415	7,193	68,695	52,215	16,480	61,890	44,147	17,743	6,805	
5年	1,121	8,328	69,098	52,719	16,379	61,491	44,412	17,079	7,607	
6年	440	9,036	69,901	53,712	16,189	61,603	44,863	16,740	8,298	
令和7年	907	9,412	70,143	53,575	16,568	61,076	44,151	16,925	9,067	
1月	-1,275	46	4,400	3,179	1,221	4,374	3,096	1,278	26	
2月	-788	124	4,803	3,484	1,319	4,701	3,319	1,382	102	
3月	2,147	3,051	13,218	11,081	2,137	10,298	8,026	2,272	2,920	
4月	2,560	3,232	8,747	7,082	1,665	5,543	4,150	1,393	3,204	
5月	-81	522	5,071	3,771	1,300	4,582	3,281	1,301	489	
6月	-175	257	5,100	3,793	1,307	4,857	3,458	1,399	243	
7月	-463	47	5,301	3,902	1,399	5,267	3,820	1,447	34	
8月	-119	290	4,528	3,393	1,135	4,243	3,043	1,200	285	
9月	50	700	5,218	3,995	1,223	4,560	3,220	1,340	658	
10月	169	815	5,165	3,742	1,423	4,377	3,002	1,375	788	
11月	-620	39	3,914	2,824	1,090	3,887	2,640	1,247	27	
12月	-498	289	4,678	3,329	1,349	4,387	3,096	1,291	291	

推移—市（令和2年中～令和7年中）

動 態					自 然 動 態			年 次 月 次			
増 減		市 内 移 動			そ の 他 増 減				自 然 増 加 数	出 生	死 亡
県 外	県 内	転 入	転 出	増 減	増 加	減 少	増 減				
15,009	-520	70,573	70,532	41	5,823	6,872	-1,049	-8,203	25,720	33,923	総 数
9,227	-1,568	70,660	70,628	32	5,062	5,553	-491	-11,457	24,876	36,333	令和2年
15,557	-2,597	67,236	67,210	26	4,828	4,509	319	-15,739	23,785	39,524	3年
17,373	-2,132	67,131	67,112	19	5,200	4,343	857	-16,492	22,954	39,446	4年
18,563	-833	65,149	65,137	12	5,246	4,186	1,060	-18,438	22,137	40,575	5年
19,402	-787	66,082	66,068	14	4,855	4,588	267	-18,732	21,831	40,563	6年
173	-87	4,807	4,804	3	311	366	-55	-2,886	1,822	4,708	令和7年
207	-155	5,447	5,445	2	371	364	7	-1,972	1,572	3,544	1月
6,222	-135	7,157	7,156	1	708	457	251	-2,010	1,542	3,552	2月
6,310	511	6,103	6,103	-	429	367	62	-1,586	1,797	3,383	3月
1,140	-51	5,329	5,327	2	388	409	-21	-1,338	1,883	3,221	4月
487	-152	5,491	5,491	-	416	400	16	-1,054	1,866	2,920	5月
494	-101	5,669	5,669	-	416	454	-38	-1,094	1,941	3,035	6月
749	-176	4,878	4,878	-	365	353	12	-1,002	1,944	2,946	7月
1,594	-350	5,237	5,236	1	384	324	60	-1,358	1,823	3,181	8月
1,501	126	5,577	5,576	1	376	367	9	-1,350	2,010	3,360	9月
470	-268	4,835	4,833	2	319	320	-1	-1,422	1,763	3,185	10月
55	51	5,552	5,550	2	372	407	-35	-1,660	1,868	3,528	11月
											12月
											男
7,713	-212	35,829	35,802	27	3,250	3,864	-614	-4,898	13,218	18,116	令和2年
3,794	-976	35,915	35,891	24	2,732	3,219	-487	-6,411	12,767	19,178	3年
7,489	-1,334	34,144	34,126	18	2,637	2,698	-61	-8,961	12,002	20,963	4年
9,066	-1,432	34,032	34,020	12	2,766	2,623	143	-9,285	11,669	20,954	5年
9,714	-282	33,035	33,022	13	2,874	2,553	321	-9,842	11,471	21,313	6年
9,978	-430	33,516	33,504	12	2,696	2,772	-76	-10,227	11,242	21,469	令和7年
90	-30	2,475	2,472	3	171	246	-75	-1,565	929	2,494	1月
42	-92	2,797	2,795	2	215	230	-15	-1,060	813	1,873	2月
3,167	-	3,613	3,612	1	404	284	120	-1,106	804	1,910	3月
3,378	239	3,111	3,111	-	242	208	34	-914	922	1,836	4月
650	-50	2,695	2,694	1	210	263	-53	-735	963	1,698	5月
152	-60	2,772	2,771	1	242	241	1	-622	946	1,568	6月
412	-53	2,834	2,834	-	220	271	-51	-584	969	1,553	7月
399	-111	2,489	2,489	-	212	205	7	-593	992	1,585	8月
819	-233	2,645	2,644	1	220	202	18	-708	960	1,668	9月
761	78	2,816	2,815	1	200	218	-18	-704	1,045	1,749	10月
286	-111	2,441	2,440	1	167	179	-12	-763	919	1,682	11月
-178	-7	2,828	2,827	1	193	225	-32	-873	980	1,853	12月
											女
7,296	-308	34,744	34,730	14	2,573	3,008	-435	-3,305	12,502	15,807	令和2年
5,433	-592	34,745	34,737	8	2,330	2,334	-4	-5,046	12,109	17,155	3年
8,068	-1,263	33,092	33,084	8	2,191	1,811	380	-6,778	11,783	18,561	4年
8,307	-700	33,099	33,092	7	2,434	1,720	714	-7,207	11,285	18,492	5年
8,849	-551	32,114	32,115	-1	2,372	1,633	739	-8,596	10,666	19,262	6年
9,424	-357	32,566	32,564	2	2,159	1,816	343	-8,505	10,589	19,094	令和7年
83	-57	2,332	2,332	-	140	120	20	-1,321	893	2,214	1月
165	-63	2,650	2,650	-	156	134	22	-912	759	1,671	2月
3,055	-135	3,544	3,544	-	304	173	131	-904	738	1,642	3月
2,932	272	2,992	2,992	-	187	159	28	-672	875	1,547	4月
490	-1	2,634	2,633	1	178	146	32	-603	920	1,523	5月
335	-92	2,719	2,720	-1	174	159	15	-432	920	1,352	6月
82	-48	2,835	2,835	-	196	183	13	-510	972	1,482	7月
350	-65	2,389	2,389	-	153	148	5	-409	952	1,361	8月
775	-117	2,592	2,592	-	164	122	42	-650	863	1,513	9月
740	48	2,761	2,761	-	176	149	27	-646	965	1,611	10月
184	-157	2,394	2,393	1	152	141	11	-659	844	1,503	11月
233	58	2,724	2,723	1	179	182	-3	-787	888	1,675	12月

第10表 男女、月別の人口動態の

年次 月次		社 会							
		人口 増加数	社会 増加数	市 外 移 動					
				転 入			転 出		
		計	県 外	県 内	計	県 外	県 内	計	
総 数									
令和2年	-1,384	-1,964	14,964	12,987	1,977	13,010	10,708	2,302	1,954
3年	-2,652	-3,166	12,631	10,522	2,109	12,865	10,730	2,135	-234
4年	7,399	6,983	23,461	21,235	2,226	14,346	11,928	2,418	9,115
5年	9,926	9,456	27,025	24,791	2,234	16,006	13,497	2,509	11,019
6年	11,119	10,593	29,742	27,215	2,527	17,821	15,073	2,748	11,921
令和7年	11,508	10,933	31,876	29,089	2,787	19,180	16,076	3,104	12,696
1月	364	320	1,904	1,737	167	1,422	1,215	207	482
2月	503	472	2,005	1,807	198	1,429	1,201	228	576
3月	1,168	1,136	3,810	3,509	301	2,533	2,148	385	1,277
4月	2,516	2,475	4,429	4,078	351	1,785	1,481	304	2,644
5月	889	851	2,489	2,258	231	1,459	1,244	215	1,030
6月	717	671	2,417	2,183	234	1,564	1,317	247	853
7月	452	400	2,509	2,291	218	1,882	1,599	283	627
8月	640	592	2,238	2,022	216	1,517	1,276	241	721
9月	1,671	1,617	3,315	3,107	208	1,619	1,329	290	1,696
10月	1,386	1,325	2,782	2,526	256	1,320	1,110	210	1,462
11月	828	767	2,002	1,811	191	1,117	883	234	885
12月	374	307	1,976	1,760	216	1,533	1,273	260	443
男									
令和2年	-491	-805	8,540	7,412	1,128	7,184	5,982	1,202	1,356
3年	-1,749	-2,009	6,883	5,748	1,135	7,212	6,038	1,174	-329
4年	3,950	3,736	13,251	12,048	1,203	8,153	6,847	1,306	5,098
5年	5,423	5,185	15,373	14,143	1,230	9,102	7,624	1,478	6,271
6年	6,190	5,936	17,005	15,590	1,415	10,177	8,624	1,553	6,828
令和7年	6,353	6,068	18,218	16,685	1,533	11,015	9,294	1,721	7,203
1月	232	200	1,118	1,030	88	801	692	109	317
2月	278	269	1,132	1,023	109	793	681	112	339
3月	734	724	2,204	2,037	167	1,394	1,179	215	810
4月	1,364	1,355	2,492	2,301	191	1,047	875	172	1,445
5月	487	461	1,435	1,301	134	844	725	119	591
6月	330	309	1,349	1,223	126	920	771	149	429
7月	323	298	1,478	1,347	131	1,030	889	141	448
8月	302	277	1,246	1,128	118	895	754	141	351
9月	873	848	1,865	1,758	107	954	804	150	911
10月	802	769	1,653	1,514	139	800	686	114	853
11月	525	493	1,187	1,082	105	627	496	131	560
12月	103	65	1,059	941	118	910	742	168	149
女									
令和2年	-893	-1,159	6,424	5,575	849	5,826	4,726	1,100	598
3年	-903	-1,157	5,748	4,774	974	5,653	4,692	961	95
4年	3,449	3,247	10,210	9,187	1,023	6,193	5,081	1,112	4,017
5年	4,503	4,271	11,652	10,648	1,004	6,904	5,873	1,031	4,748
6年	4,929	4,657	12,737	11,625	1,112	7,644	6,449	1,195	5,093
令和7年	5,155	4,865	13,658	12,404	1,254	8,165	6,782	1,383	5,493
1月	132	120	786	707	79	621	523	98	165
2月	225	203	873	784	89	636	520	116	237
3月	434	412	1,606	1,472	134	1,139	969	170	467
4月	1,152	1,120	1,937	1,777	160	738	606	132	1,199
5月	402	390	1,054	957	97	615	519	96	439
6月	387	362	1,068	960	108	644	546	98	424
7月	129	102	1,031	944	87	852	710	142	179
8月	338	315	992	894	98	622	522	100	370
9月	798	769	1,450	1,349	101	665	525	140	785
10月	584	556	1,129	1,012	117	520	424	96	609
11月	303	274	815	729	86	490	387	103	325
12月	271	242	917	819	98	623	531	92	294

推移—市（令和2年中～令和7年中）

動 態		自 然 動 態						年 次 月 次			
市 内 移 動		そ の 他 増 減			自 然 増 加 数	出 生	死 亡				
増 減 県 外	県 内	転 入	転 出	増 減					増 加	減 少	増 減
2,279	-325	5,124	5,125	-1	1,502	5,419	-3,917	580	795	215	総 数
-208	-26	4,859	4,858	1	1,131	4,064	-2,933	514	774	260	令和2年
9,307	-192	4,926	4,922	4	1,168	3,304	-2,136	416	687	271	3年
11,294	-275	5,660	5,659	1	1,448	3,012	-1,564	470	724	254	4年
12,142	-221	5,778	5,774	4	1,634	2,966	-1,332	526	790	264	5年
13,013	-317	6,722	6,717	5	1,487	3,255	-1,768	575	863	288	6年
522	-40	447	446	1	97	260	-163	44	75	31	令和7年
606	-30	502	500	2	113	219	-106	31	50	19	1月
1,361	-84	727	727	-	166	307	-141	32	60	28	2月
2,597	47	743	743	-	129	298	-169	41	64	23	3月
1,014	16	590	589	1	125	305	-180	38	71	33	4月
866	-13	512	512	-	150	332	-182	46	69	23	5月
692	-65	611	611	-	125	352	-227	52	72	20	6月
746	-25	468	468	-	133	262	-129	48	68	20	7月
1,778	-82	577	577	-	138	217	-79	54	75	21	8月
1,416	46	594	594	-	116	253	-137	61	85	24	9月
928	-43	467	467	-	88	206	-118	61	85	24	10月
487	-44	484	483	1	107	244	-137	67	89	22	11月
											12月
											男
1,430	-74	2,663	2,664	-1	859	3,019	-2,160	314	429	115	令和2年
-290	-39	2,481	2,480	1	633	2,314	-1,681	260	391	131	3年
5,201	-103	2,610	2,608	2	624	1,988	-1,364	214	358	144	4年
6,519	-248	2,989	2,988	1	732	1,819	-1,087	238	374	136	5年
6,966	-138	3,098	3,095	3	920	1,815	-895	254	397	143	6年
7,391	-188	3,668	3,665	3	859	1,997	-1,138	285	445	160	令和7年
338	-21	264	263	1	52	170	-118	32	42	10	1月
342	-3	280	278	2	67	139	-72	9	22	13	2月
858	-48	378	378	-	99	185	-86	10	24	14	3月
1,426	19	388	388	-	74	164	-90	9	24	15	4月
576	15	312	312	-	71	201	-130	26	41	15	5月
452	-23	286	286	-	92	212	-120	21	38	17	6月
458	-10	314	314	-	72	222	-150	25	36	11	7月
374	-23	266	266	-	79	153	-74	25	38	13	8月
954	-43	317	317	-	77	140	-63	25	40	15	9月
828	25	350	350	-	66	150	-84	33	47	14	10月
586	-26	250	250	-	51	118	-67	32	42	10	11月
199	-50	263	263	-	59	143	-84	38	51	13	12月
											女
849	-251	2,461	2,461	-	643	2,400	-1,757	266	366	100	令和2年
82	13	2,378	2,378	-	498	1,750	-1,252	254	383	129	3年
4,106	-89	2,316	2,314	2	544	1,316	-772	202	329	127	4年
4,775	-27	2,671	2,671	-	716	1,193	-477	232	350	118	5年
5,176	-83	2,680	2,679	1	714	1,151	-437	272	393	121	6年
5,622	-129	3,054	3,052	2	628	1,258	-630	290	418	128	令和7年
184	-19	183	183	-	45	90	-45	12	33	21	1月
264	-27	222	222	-	46	80	-34	22	28	6	2月
503	-36	349	349	-	67	122	-55	22	36	14	3月
1,171	28	355	355	-	55	134	-79	32	40	8	4月
438	1	278	277	1	54	104	-50	12	30	18	5月
414	10	226	226	-	58	120	-62	25	31	6	6月
234	-55	297	297	-	53	130	-77	27	36	9	7月
372	-2	202	202	-	54	109	-55	23	30	7	8月
824	-39	260	260	-	61	77	-16	29	35	6	9月
588	21	244	244	-	50	103	-53	28	38	10	10月
342	-17	217	217	-	37	88	-51	29	43	14	11月
288	6	221	220	1	48	101	-53	29	38	9	12月

第11表 移動前住所地（都道府県）、

移動前 住所地		総数	転入者									
			0～ 4歳	5～ 9歳	10～ 14歳	15～ 19歳	20～ 24歳	25～ 29歳	30～ 34歳	35～ 39歳	40～ 44歳	45～ 49歳
総数		152,685	5,281	3,283	2,199	5,672	30,065	37,616	22,603	12,447	8,114	5,814
北海道		2,733	83	54	55	150	675	642	279	156	123	96
青森県		707	17	14	12	84	239	112	53	36	29	20
岩手県		595	9	14	10	62	217	94	41	30	28	16
宮城県		1,745	73	44	23	80	523	400	181	109	82	69
秋田県		436	7	4	3	39	167	77	38	16	11	16
山形県		549	11	6	6	86	193	94	28	22	19	20
福島県		1,121	10	21	22	111	353	229	111	36	47	27
茨城県		2,368	48	45	20	118	645	567	305	159	102	93
栃木県		1,502	49	23	12	88	408	333	179	118	65	48
群馬県		1,224	31	22	11	53	403	256	134	77	48	47
埼玉県		6,656	198	111	63	144	1,389	1,803	1,078	523	337	230
千葉県		7,745	243	119	77	256	1,743	2,070	1,157	620	336	244
東京都		33,102	1,187	545	249	484	4,187	9,349	6,204	3,201	1,866	1,300
神奈川県		34,524	1,476	626	358	778	4,604	9,158	5,945	3,086	1,861	1,394
新潟県		1,365	34	23	9	140	479	278	102	52	42	42
富山県		477	10	7	4	26	145	122	62	12	18	19
石川県		645	18	19	16	30	178	154	59	43	36	25
福井県		300	16	8	2	20	85	57	36	22	11	13
山梨県		793	19	12	8	43	221	162	108	50	25	36
長野県		1,296	31	17	18	96	412	254	113	77	61	34
岐阜県		660	10	5	6	25	224	173	71	37	24	13
静岡県		3,942	97	63	41	258	1,208	865	413	199	176	109
愛知県		4,158	157	111	65	117	890	1,054	587	314	206	180
三重県		737	20	12	9	31	179	187	91	44	38	24
滋賀県		560	12	9	5	16	153	150	72	46	16	16
京都府		1,269	31	30	14	28	357	334	150	81	61	39
大阪府		4,421	177	117	70	65	983	1,084	571	368	241	188
兵庫県		2,412	87	80	41	65	604	579	266	166	121	78
奈良県		395	8	7	4	13	123	90	34	16	16	11
和歌山県		195	7	5	3	11	63	41	13	17	7	10
鳥取県		152	4	4	2	8	51	26	13	16	8	6
島根県		165	6	—	2	12	47	29	20	14	6	5
岡山県		764	27	22	11	36	218	160	81	50	36	22
広島県		1,358	53	43	29	42	322	279	168	85	85	62
山口県		456	6	9	3	32	134	104	42	22	18	13
徳島県		203	5	3	—	10	64	54	20	9	9	5
香川県		350	10	2	4	13	107	88	40	14	11	12
愛媛県		469	15	13	9	33	137	82	50	20	21	21
高知県		201	5	1	3	16	62	37	19	13	8	12
福岡県		2,580	114	73	38	129	647	592	283	192	125	79
佐賀県		237	8	8	—	21	76	52	12	17	9	5
長崎県		606	18	19	14	44	149	133	40	38	32	31
熊本県		665	21	13	10	51	210	138	61	33	20	22
大分県		310	5	4	3	34	106	56	37	9	10	8
宮崎県		477	14	12	11	64	131	94	36	18	23	22
鹿児島県		680	17	19	10	70	193	136	45	35	26	28
沖縄県		1,026	34	24	10	88	305	194	106	50	47	31
国外		23,058	743	841	804	1,450	5,051	4,567	3,024	2,056	1,543	947
地域不詳		296	—	—	—	2	5	27	25	23	24	26
(別掲)市内他区		66,082	3,302	1,571	1,021	1,744	6,727	13,841	10,353	6,003	3,876	3,064

年齢5歳階級別転入者数 - 市<総数> (令和7年中)

数							再掲				移 動 前 地 住 所 地
50~ 54歳	55~ 59歳	60~ 64歳	65~ 69歳	70~ 74歳	75~ 79歳	80歳 以上	0~ 14歳	15~ 64歳	65歳 以上	75歳 以上	
5,345	4,236	2,795	1,679	1,194	1,274	3,068	10,763	134,707	7,215	4,342	総 数
104	95	51	36	26	41	67	192	2,371	170	108	北 海 道
22	22	12	8	8	6	13	43	629	35	19	青 森 県
17	19	12	6	5	6	9	33	536	26	15	岩 手 県
46	43	27	14	3	9	19	140	1,560	45	28	宮 城 県
11	6	9	6	8	3	15	14	390	32	18	秋 田 県
13	14	8	7	7	3	12	23	497	29	15	山 形 県
42	34	26	17	9	1	25	53	1,016	52	26	福 島 県
67	57	39	14	16	21	52	113	2,152	103	73	茨 城 県
52	40	31	11	7	14	24	84	1,362	56	38	栃 木 県
49	28	13	17	3	9	23	64	1,108	52	32	群 馬 県
206	166	102	80	50	49	127	372	5,978	306	176	埼 玉 県
215	178	114	66	55	65	187	439	6,933	373	252	千 葉 県
1,161	952	719	438	281	273	706	1,981	29,423	1,698	979	東 京 都
1,342	974	703	424	355	430	1,010	2,460	29,845	2,219	1,440	神 奈 川 県
43	36	21	18	9	10	27	66	1,235	64	37	新 潟 県
11	13	5	3	5	7	8	21	433	23	15	富 山 県
18	15	7	5	9	2	11	53	565	27	13	石 川 県
12	6	9	—	—	1	2	26	271	3	3	福 井 県
27	22	13	14	8	5	20	39	707	47	25	山 梨 県
38	46	20	21	15	17	26	66	1,151	79	43	長 野 県
28	12	10	3	4	3	12	21	617	22	15	岐 阜 県
115	104	60	42	36	44	112	201	3,507	234	156	静 岡 県
145	131	65	34	24	18	60	333	3,689	136	78	愛 知 県
38	26	12	4	4	5	13	41	670	26	18	三 重 県
15	23	8	3	2	3	11	26	515	19	14	滋 賀 県
42	36	19	10	12	6	19	75	1,147	47	25	京 都 府
175	142	75	27	21	30	87	364	3,892	165	117	大 阪 府
88	84	38	23	15	16	61	208	2,089	115	77	兵 庫 県
19	9	11	6	7	4	17	19	342	34	21	奈 良 県
3	2	—	3	1	1	8	15	167	13	9	和 歌 山 県
2	3	1	2	1	2	3	10	134	8	5	鳥 取 県
3	5	2	2	3	3	6	8	143	14	9	島 根 県
26	25	11	4	10	5	20	60	665	39	25	岡 山 県
44	54	34	11	9	7	31	125	1,175	58	38	広 島 県
20	11	8	4	3	3	24	18	404	34	27	山 口 県
5	4	2	5	2	2	4	8	182	13	6	徳 島 県
18	10	10	3	1	1	6	16	323	11	7	香 川 県
25	12	6	3	7	3	12	37	407	25	15	愛 媛 県
8	2	6	2	1	3	3	9	183	9	6	高 知 県
95	74	30	23	16	21	49	225	2,246	109	70	福 岡 県
4	5	2	3	4	5	6	16	203	18	11	佐 賀 県
22	19	10	6	8	5	18	51	518	37	23	長 崎 県
28	19	6	3	5	8	17	44	588	33	25	熊 本 県
14	8	5	3	1	—	7	12	287	11	7	大 分 県
13	10	9	3	4	8	5	37	420	20	13	宮 崎 県
21	16	15	14	6	11	18	46	585	49	29	鹿 児 島 県
34	48	14	12	10	8	11	68	917	41	19	沖 縄 県
760	544	351	198	78	59	42	2,388	20,293	377	101	国 外
39	32	34	18	20	18	3	—	237	59	21	地 域 不 詳
2,873	2,513	1,918	1,357	1,294	1,388	3,237	5,894	52,912	7,276	4,625	(別掲)市内他区

第11表 移動前住所地（都道府県）、

< 男 >		移動前 住 所 地	総数	転 入 者									
				0～ 4歳	5～ 9歳	10～ 14歳	15～ 19歳	20～ 24歳	25～ 29歳	30～ 34歳	35～ 39歳	40～ 44歳	45～ 49歳
総	数		82,542	2,716	1,702	1,109	3,138	15,901	20,168	12,284	7,089	4,780	3,400
北	海	道	1,432	41	26	30	79	308	357	148	81	69	65
青	森	県	353	9	10	7	44	98	63	29	20	21	8
岩	手	県	304	3	7	3	32	107	51	23	18	14	8
宮	城	県	947	39	24	9	45	239	235	95	72	45	45
秋	田	県	200	3	3	1	12	81	36	17	10	6	7
山	形	県	294	10	3	6	44	92	50	21	16	10	13
福	島	県	640	5	12	13	73	184	149	62	23	26	13
茨	城	県	1,448	21	26	10	65	392	376	192	100	64	61
栃	木	県	868	24	15	6	49	220	198	108	70	49	33
群	馬	県	700	15	10	7	32	220	155	79	40	29	30
埼	玉	県	3,763	96	60	35	104	782	994	603	308	233	152
千	葉	都	4,495	118	68	35	160	1,084	1,167	674	381	210	145
東	京	都	17,306	630	263	119	277	2,159	4,803	3,278	1,763	1,037	719
神	奈	川	17,956	763	325	161	393	2,300	4,623	3,156	1,778	1,116	804
新	潟	県	687	17	13	4	64	216	143	53	34	22	22
富	山	県	264	8	3	3	14	69	81	33	7	12	10
石	川	県	351	11	9	9	16	92	90	33	23	24	10
福	井	県	168	6	5	1	7	49	32	24	9	7	8
山	梨	県	446	7	6	5	29	115	103	64	29	10	16
長	野	県	677	14	11	5	53	203	131	72	41	38	22
岐	阜	県	377	5	1	2	16	125	95	45	27	11	11
静	岡	県	2,104	46	25	24	144	620	473	242	126	95	59
愛	知	県	2,385	70	56	33	67	477	632	327	192	131	109
三	重	県	448	10	7	5	24	101	120	51	24	28	16
滋	賀	県	337	8	2	3	8	88	97	43	32	12	8
京	都	府	691	16	15	9	16	191	185	79	49	35	23
大	阪	府	2,513	95	65	33	42	550	616	331	208	140	117
兵	庫	県	1,297	46	38	16	45	303	348	138	80	69	48
奈	良	県	216	5	5	1	7	67	55	21	8	11	7
和	歌	山	104	4	3	2	4	35	25	9	8	5	3
鳥	取	県	83	1	2	1	4	29	15	9	11	5	2
島	根	県	88	4	—	2	4	21	18	13	8	4	2
岡	山	県	404	16	12	5	15	113	84	48	29	20	15
広	島	県	764	27	20	19	21	179	157	102	43	50	38
山	口	県	262	4	6	3	20	71	60	25	12	13	11
徳	島	県	115	1	1	—	7	32	34	12	7	8	2
香	川	県	192	7	1	3	8	56	48	18	9	7	7
愛	媛	県	247	7	7	5	19	63	42	33	10	12	12
高	知	県	109	2	—	—	13	37	23	8	6	5	5
福	岡	県	1,413	55	36	20	71	361	331	146	109	66	50
佐	賀	県	112	5	3	—	16	30	21	7	8	7	4
長	崎	県	330	9	10	10	27	81	68	20	24	13	21
熊	本	県	342	12	6	5	36	94	75	31	17	12	9
大	分	県	169	4	—	1	24	63	28	23	3	5	5
宮	崎	県	238	6	4	4	37	55	51	19	9	17	11
鹿	児	島	339	8	10	3	45	91	71	27	17	13	12
沖	縄	県	561	17	16	2	51	166	108	57	28	25	15
国	外		12,754	386	452	429	755	2,792	2,427	1,614	1,142	897	566
地	域	不	249	—	—	—	—	—	24	22	20	22	21
(別掲)	市内他区		33,516	1,671	831	535	898	3,214	6,853	5,419	3,263	2,218	1,688

年齢5歳階級別転入者数 - 市<男> (令和7年中)

数							再掲				移住	動所	前地
50~ 54歳	55~ 59歳	60~ 64歳	65~ 69歳	70~ 74歳	75~ 79歳	80歳 以上	0~ 14歳	15~ 64歳	65歳 以上	75歳 以上			
3,111	2,496	1,675	901	584	568	920	5,527	74,042	2,973	1,488	総	数	
71	63	27	18	10	16	23	97	1,268	67	39	北	海	道
13	14	6	5	2	1	3	26	316	11	4	青	森	県
7	10	10	3	3	3	2	13	280	11	5	岩	手	県
34	31	16	7	1	3	7	72	857	18	10	宮	城	県
5	2	6	1	5	1	4	7	182	11	5	秋	田	県
8	9	4	3	2	1	2	19	267	8	3	山	形	県
23	17	20	9	8	—	3	30	590	20	3	福	島	県
42	40	23	5	7	7	17	57	1,355	36	24	茨	城	県
34	26	21	3	4	3	5	45	808	15	8	栃	木	県
34	19	8	9	2	2	9	32	646	22	11	群	馬	県
127	97	57	46	24	18	27	191	3,457	115	45	埼	玉	県
131	107	67	39	27	25	57	221	4,126	148	82	千	葉	県
640	495	392	243	146	126	216	1,012	15,563	731	342	東	京	都
701	531	404	215	164	205	317	1,249	15,806	901	522	神	奈	川
32	24	18	8	5	3	9	34	628	25	12	新	瀧	川
6	7	3	1	3	2	2	14	242	8	4	富	山	県
13	8	4	1	5	—	3	29	313	9	3	石	川	県
8	4	7	—	—	1	—	12	155	1	1	福	井	県
18	13	9	6	5	3	8	18	406	22	11	山	梨	県
18	27	13	8	8	6	7	30	618	29	13	長	野	県
16	10	6	1	1	—	5	8	362	7	5	岐	阜	県
69	65	38	20	11	13	34	95	1,931	78	47	静	岡	県
91	92	46	21	14	9	18	159	2,164	62	27	愛	知	県
25	18	9	4	1	3	2	22	416	10	5	三	重	県
6	17	4	2	1	1	5	13	315	9	6	滋	賀	県
23	24	10	6	4	3	3	40	635	16	6	京	都	府
120	98	45	9	11	14	19	193	2,267	53	33	大	阪	府
52	54	22	8	8	7	15	100	1,159	38	22	兵	庫	県
12	3	5	3	2	1	3	11	196	9	4	奈	良	県
—	—	—	3	1	—	2	9	89	6	2	和	歌	山
1	1	—	1	—	1	—	4	77	2	1	鳥	取	県
2	2	2	2	2	1	1	6	76	6	2	島	根	県
13	13	4	3	4	1	9	33	354	17	10	岡	山	県
32	32	20	8	4	3	9	66	674	24	12	広	島	県
13	7	6	1	2	—	8	13	238	11	8	山	口	県
2	—	2	2	1	2	2	2	106	7	4	徳	島	県
11	9	5	2	—	—	1	11	178	3	1	香	川	県
16	8	6	—	4	1	2	19	221	7	3	愛	媛	県
3	—	4	1	—	1	1	2	104	3	2	高	知	県
60	51	15	13	5	6	18	111	1,260	42	24	福	岡	県
3	2	1	—	1	3	1	8	99	5	4	佐	賀	県
14	12	6	3	5	2	5	29	286	15	7	長	崎	県
18	12	5	1	3	2	4	23	309	10	6	熊	本	県
5	5	1	2	—	—	—	5	162	2	—	大	分	県
5	7	3	2	3	4	1	14	214	10	5	宮	崎	県
12	7	7	7	1	5	3	21	302	16	8	鹿	児	島
20	29	10	7	4	3	3	35	509	17	6	沖	縄	県
467	348	247	126	44	40	22	1,267	11,255	232	62	国	外	詳
35	26	31	13	16	16	3	—	201	48	19	地	域	不
1,499	1,324	1,019	733	692	631	1,028	3,037	27,395	3,084	1,659	(別掲)	市内他区	

第11表 移動前住所地（都道府県）、

< 女 >		移動前 住所地	総数	転入者									
				0～ 4歳	5～ 9歳	10～ 14歳	15～ 19歳	20～ 24歳	25～ 29歳	30～ 34歳	35～ 39歳	40～ 44歳	45～ 49歳
総	数		70,143	2,565	1,581	1,090	2,534	14,164	17,448	10,319	5,358	3,334	2,414
北	海	道	1,301	42	28	25	71	367	285	131	75	54	31
青	森	県	354	8	4	5	40	141	49	24	16	8	12
岩	手	県	291	6	7	7	30	110	43	18	12	14	8
宮	城	県	798	34	20	14	35	284	165	86	37	37	24
秋	田	県	236	4	1	2	27	86	41	21	6	5	9
山	形	県	255	1	3	—	42	101	44	7	6	9	7
福	島	県	481	5	9	9	38	169	80	49	13	21	14
茨	城	県	920	27	19	10	53	253	191	113	59	38	32
栃	木	県	634	25	8	6	39	188	135	71	48	16	15
群	馬	県	524	16	12	4	21	183	101	55	37	19	17
埼	玉	県	2,893	102	51	28	40	607	809	475	215	104	78
千	葉	都	3,250	125	51	42	96	659	903	483	239	126	99
東	京	都	15,796	557	282	130	207	2,028	4,546	2,926	1,438	829	581
神	奈	川	16,568	713	301	197	385	2,304	4,535	2,789	1,308	745	590
新	潟	県	678	17	10	5	76	263	135	49	18	20	20
富	山	県	213	2	4	1	12	76	41	29	5	6	9
石	川	県	294	7	10	7	14	86	64	26	20	12	15
福	井	県	132	10	3	1	13	36	25	12	13	4	5
山	梨	県	347	12	6	3	14	106	59	44	21	15	20
長	野	県	619	17	6	13	43	209	123	41	36	23	12
岐	阜	県	283	5	4	4	9	99	78	26	10	13	2
静	岡	県	1,838	51	38	17	114	588	392	171	73	81	50
愛	知	県	1,773	87	55	32	50	413	422	260	122	75	71
三	重	県	289	10	5	4	7	78	67	40	20	10	8
滋	賀	県	223	4	7	2	8	65	53	29	14	4	8
京	都	府	578	15	15	5	12	166	149	71	32	26	16
大	阪	府	1,908	82	52	37	23	433	468	240	160	101	71
兵	庫	県	1,115	41	42	25	20	301	231	128	86	52	30
奈	良	県	179	3	2	3	6	56	35	13	8	5	4
和	歌	山	91	3	2	1	7	28	16	4	9	2	7
鳥	取	県	69	3	2	1	4	22	11	4	5	3	4
島	根	県	77	2	—	—	8	26	11	7	6	2	3
岡	山	県	360	11	10	6	21	105	76	33	21	16	7
広	島	県	594	26	23	10	21	143	122	66	42	35	24
山	口	県	194	2	3	—	12	63	44	17	10	5	2
徳	島	県	88	4	2	—	3	32	20	8	2	1	3
香	川	県	158	3	1	1	5	51	40	22	5	4	5
愛	媛	県	222	8	6	4	14	74	40	17	10	9	9
高	知	県	92	3	1	3	3	25	14	11	7	3	7
福	岡	県	1,167	59	37	18	58	286	261	137	83	59	29
佐	賀	県	125	3	5	—	5	46	31	5	9	2	1
長	崎	県	276	9	9	4	17	68	65	20	14	19	10
熊	本	県	323	9	7	5	15	116	63	30	16	8	13
大	分	県	141	1	4	2	10	43	28	14	6	5	3
宮	崎	県	239	8	8	7	27	76	43	17	9	6	11
鹿	児	島	341	9	9	7	25	102	65	18	18	13	16
沖	縄	県	465	17	8	8	37	139	86	49	22	22	16
国	外		10,304	357	389	375	695	2,259	2,140	1,410	914	646	381
地	域	不	47	—	—	—	2	5	3	3	3	2	5
(別掲)	市内	他区	32,566	1,631	740	486	846	3,513	6,988	4,934	2,740	1,658	1,376

年齢5歳階級別転入者数 - 市<女> (令和7年中)

数							再掲				移 動 前 住 所 地
50~ 54歳	55~ 59歳	60~ 64歳	65~ 69歳	70~ 74歳	75~ 79歳	80歳 以上	0~ 14歳	15~ 64歳	65歳 以上	75歳 以上	
2,234	1,740	1,120	778	610	706	2,148	5,236	60,665	4,242	2,854	総 数
33	32	24	18	16	25	44	95	1,103	103	69	北 海 道
9	8	6	3	6	5	10	17	313	24	15	青 森 県
10	9	2	3	2	3	7	20	256	15	10	岩 手 県
12	12	11	7	2	6	12	68	703	27	18	宮 城 県
6	4	3	5	3	2	11	7	208	21	13	秋 田 県
5	5	4	4	5	2	10	4	230	21	12	山 形 県
19	17	6	8	1	1	22	23	426	32	23	福 島 県
25	17	16	9	9	14	35	56	797	67	49	茨 城 県
18	14	10	8	3	11	19	39	554	41	30	栃 木 県
15	9	5	8	1	7	14	32	462	30	21	群 馬 県
79	69	45	34	26	31	100	181	2,521	191	131	埼 玉 県
84	71	47	27	28	40	130	218	2,807	225	170	千 葉 県
521	457	327	195	135	147	490	969	13,860	967	637	東 京 都
641	443	299	209	191	225	693	1,211	14,039	1,318	918	神 奈 川 県
11	12	3	10	4	7	18	32	607	39	25	新 潟 県
5	6	2	2	2	5	6	7	191	15	11	富 山 県
5	7	3	4	4	2	8	24	252	18	10	石 川 県
4	2	2	—	—	—	2	14	116	2	2	福 井 県
9	9	4	8	3	2	12	21	301	25	14	山 梨 県
20	19	7	13	7	11	19	36	533	50	30	長 野 県
12	2	4	2	3	3	7	13	255	15	10	岐 阜 県
46	39	22	22	25	31	78	106	1,576	156	109	静 岡 県
54	39	19	13	10	9	42	174	1,525	74	51	愛 知 県
13	8	3	—	3	2	11	19	254	16	13	三 重 県
9	6	4	1	1	2	6	13	200	10	8	滋 賀 県
19	12	9	4	8	3	16	35	512	31	19	京 都 府
55	44	30	18	10	16	68	171	1,625	112	84	大 阪 府
36	30	16	15	7	9	46	108	930	77	55	兵 庫 県
7	6	6	3	5	3	14	8	146	25	17	奈 良 県
3	2	—	—	—	1	6	6	78	7	7	和 歌 山 県
1	2	1	1	1	1	3	6	57	6	4	鳥 取 県
1	3	—	—	1	2	5	2	67	8	7	島 根 県
13	12	7	1	6	4	11	27	311	22	15	岡 山 県
12	22	14	3	5	4	22	59	501	34	26	広 島 県
7	4	2	3	1	3	16	5	166	23	19	山 口 県
3	4	—	3	1	—	2	6	76	6	2	徳 島 県
7	1	5	1	1	1	5	5	145	8	6	香 川 県
9	4	—	3	3	2	10	18	186	18	12	愛 媛 県
5	2	2	1	1	2	2	7	79	6	4	高 知 県
35	23	15	10	11	15	31	114	986	67	46	福 岡 県
1	3	1	3	3	2	5	8	104	13	7	佐 賀 県
8	7	4	3	3	3	13	22	232	22	16	長 崎 県
10	7	1	2	2	6	13	21	279	23	19	熊 本 県
9	3	4	1	1	—	7	7	125	9	7	大 分 県
8	3	6	1	1	4	4	23	206	10	8	宮 崎 県
9	9	8	7	5	6	15	25	283	33	21	鹿 児 島 県
14	19	4	5	6	5	8	33	408	24	13	沖 縄 県
293	196	104	72	34	19	20	1,121	9,038	145	39	国 外
4	6	3	5	4	2	—	—	36	11	2	地 域 不 詳
1,374	1,189	899	624	602	757	2,209	2,857	25,517	4,192	2,966	(別掲)市内他区

年齢5歳階級別転出者数 - 市<男> (令和7年中)

数							再掲				移住	動所	後地
50~ 54歳	55~ 59歳	60~ 64歳	65~ 69歳	70~ 74歳	75~ 79歳	80歳 以上	0~ 14歳	15~ 64歳	65歳 以上	75歳 以上			
2,991	2,627	2,072	1,313	765	619	874	5,654	63,769	3,571	1,493	総	数	
82	75	78	41	20	16	11	111	1,131	88	27	北	海	道
15	18	13	8	10	4	3	26	208	25	7	青	森	県
6	11	15	15	7	4	3	21	198	29	7	岩	手	県
48	42	26	11	9	4	10	44	607	34	14	宮	城	県
11	8	11	5	4	4	4	10	179	17	8	秋	田	県
10	16	11	5	5	5	6	14	173	21	11	山	形	県
20	24	23	21	13	13	3	32	381	50	16	福	島	県
73	50	29	32	14	12	9	101	933	67	21	茨	城	県
43	27	25	16	7	6	13	45	646	42	19	栃	木	県
28	13	27	14	13	8	10	43	459	45	18	群	馬	県
118	96	79	50	28	34	35	232	3,058	147	69	埼	玉	県
170	131	122	77	63	39	48	243	3,559	227	87	千	葉	都
529	423	294	201	111	103	173	1,154	16,861	588	276	東	京	都
740	646	501	326	214	210	369	1,392	15,875	1,119	579	神	奈	川
23	21	31	13	13	2	9	41	409	37	11	新	潟	県
12	8	8	5	1	—	1	14	148	7	1	富	山	県
9	13	13	3	4	1	1	28	213	9	2	石	川	県
4	5	5	2	1	1	1	9	80	5	2	福	井	県
18	29	23	16	12	3	8	24	347	39	11	山	梨	県
40	33	37	24	18	11	17	75	554	70	28	長	野	県
16	10	10	4	2	—	1	12	236	7	1	岐	阜	県
80	85	63	62	28	22	45	112	1,412	157	67	静	岡	県
90	73	47	28	7	4	7	154	1,795	46	11	愛	知	県
12	11	18	4	5	3	1	19	253	13	4	三	重	県
17	5	9	6	3	1	3	24	199	13	4	滋	賀	県
17	26	22	11	8	3	11	39	466	33	14	京	都	府
110	123	49	17	11	12	14	194	1,946	54	26	大	阪	府
52	58	63	33	9	4	7	128	956	53	11	兵	庫	県
4	11	7	3	1	—	1	7	120	5	1	奈	良	県
4	2	12	2	—	2	—	11	75	4	2	和	歌	山
7	2	3	3	—	2	—	4	46	5	2	鳥	取	県
3	3	3	1	1	3	2	7	62	7	5	島	根	県
11	21	10	8	4	4	5	29	234	21	9	岡	山	県
27	34	19	10	7	6	1	53	443	24	7	広	島	県
19	15	11	13	2	4	4	19	172	23	8	山	口	県
5	1	3	2	—	5	1	—	54	8	6	徳	島	県
5	10	8	8	1	1	1	9	119	11	2	香	川	県
11	14	23	9	2	1	2	11	154	14	3	愛	媛	県
—	3	6	3	2	1	—	7	77	6	1	高	知	県
66	58	47	26	11	8	7	145	1,145	52	15	福	岡	県
8	5	5	6	1	1	3	14	78	11	4	佐	賀	県
17	15	13	15	3	6	3	37	187	27	9	長	崎	県
14	13	11	10	10	2	1	21	206	23	3	熊	本	県
12	7	5	7	7	5	1	12	137	20	6	大	分	県
14	17	10	9	5	1	4	26	172	19	5	宮	崎	県
15	24	27	18	8	5	4	23	240	35	9	鹿	児	島
45	40	37	32	13	8	3	49	492	56	11	沖	縄	県
311	252	160	78	47	25	8	829	6,274	158	33	国	地	外
—	—	—	—	—	—	—	—	—	—	—	域	不	詳

第13表 移動前・移動後住所地（都道府県）、

移動前後 住 所 地		総数	転 入									
			0～ 4歳	5～ 9歳	10～ 14歳	15～ 19歳	20～ 24歳	25～ 29歳	30～ 34歳	35～ 39歳	40～ 44歳	45～ 49歳
総	数	18,615	-491	-121	306	2,601	10,124	4,060	1,673	780	585	289
北	海	469	-11	-17	14	45	304	297	23	-10	-15	-30
青	森	215	-10	-5	2	73	168	27	-12	8	2	-6
岩	手	160	-7	2	-3	44	146	23	-1	-14	-2	-3
宮	城	584	23	17	7	43	288	181	57	13	24	16
秋	田	105	-7	2	1	25	113	24	-8	-15	-9	-2
山	形	186	-4	1	3	71	129	26	-15	3	-	8
福	島	349	-23	-1	6	84	227	102	25	-28	11	-16
茨	城	536	-37	-10	-10	60	344	182	61	14	7	13
栃	木	246	-17	-8	4	67	176	59	22	24	-	-9
群	馬	312	-12	3	3	28	259	79	18	-1	-11	5
埼	玉	372	-86	-28	14	32	374	186	-4	-56	25	8
千	葉	644	-64	-21	15	133	476	375	67	20	-33	-32
東	京	-2,415	-25	-71	-154	-291	-1,563	-1,472	-14	153	96	83
神	奈	-787	-191	-55	-	-14	313	-35	48	-14	-6	-7
新	潟	529	-6	-6	3	120	333	94	1	-12	7	13
富	山	195	-3	-1	-1	16	103	59	30	-5	-5	6
石	川	213	-13	1	5	8	123	67	13	-2	12	6
福	井	132	4	2	-	17	59	27	14	1	1	5
山	梨	122	-	-	-	24	120	32	32	10	-10	-1
長	野	29	-26	-28	-23	64	247	51	-46	-25	-5	-43
岐	阜	226	-3	-3	-	18	144	67	9	-2	-2	-5
静	岡	1,021	-23	-12	9	176	673	303	67	-32	32	-16
愛	知	893	13	13	29	49	261	233	128	50	13	48
三	重	269	-7	-1	6	21	108	84	27	4	4	6
滋	賀	174	-4	-8	-3	4	98	66	29	10	-11	-3
京	都	256	-22	14	2	-28	171	121	31	19	-9	-5
大	阪	638	-21	7	-	20	370	210	-11	39	-13	2
兵	庫	388	-36	-15	2	14	351	201	-12	-9	-21	-30
奈	良	159	3	2	1	7	88	49	1	-2	8	-9
和	歌	50	-2	2	2	8	50	8	-10	3	-	6
鳥	取	50	-2	1	2	3	42	13	1	1	4	5
島	根	19	2	-6	1	5	22	-1	5	7	-1	-6
岡	山	267	1	4	-2	30	158	70	22	3	-8	5
広	島	502	-	19	13	25	210	100	49	16	34	19
山	口	111	-8	-3	-6	22	103	49	1	-7	-2	-2
徳	島	92	2	-1	-1	5	44	28	14	2	-1	-1
香	川	114	-2	-3	4	12	69	45	19	-8	-6	-
愛	媛	172	2	6	2	24	109	30	19	2	10	6
高	知	52	-2	-5	2	8	33	5	7	5	-4	9
福	岡	329	-17	-29	-12	84	313	186	-12	-11	-46	-57
佐	賀	65	-2	2	-5	16	54	25	-5	1	3	-2
長	崎	175	-12	-9	-1	36	93	77	5	7	-5	9
熊	本	224	-8	-	8	39	155	51	-1	-3	-4	2
大	分	11	-13	-4	1	22	67	4	-	-17	-5	1
宮	崎	95	-9	-4	-1	54	74	39	-8	-3	7	1
鹿	児	167	4	9	-3	57	106	56	-5	2	10	1
沖	縄	-91	-13	-19	-20	63	154	8	-17	-42	-31	-32
国	外	9,695	203	145	390	1,156	3,260	1,522	984	658	516	297
地	域	296	-	-	-	2	5	27	25	23	24	26

年齢5歳階級別転入超過数 - 市<総数> (令和7年中)

超 過 数							再 掲				移動前後 住 所 地	
50~ 54歳	55~ 59歳	60~ 64歳	65~ 69歳	70~ 74歳	75~ 79歳	80歳 以上	0~ 14歳	15~ 64歳	65歳 以上	75歳 以上		
169	-292	-696	-568	-195	-19	410	-306	19,293	-372	391	総 数	
-26	-33	-70	-32	-7	10	27	-14	485	-2	37	北 海 道	道 道
2	-8	-16	-8	-5	-3	6	-13	238	-10	3	青 森 県	森 県
3	-	-11	-10	-3	-3	-1	-8	185	-17	-4	岩 手 県	手 県
-25	-18	-17	-6	-11	-	-8	47	562	-25	-8	宮 城 県	城 県
-4	-5	-3	-8	3	-5	3	-4	116	-7	-2	秋 田 県	田 県
-3	-6	-12	-1	-1	-7	-6	-	201	-15	-13	山 形 県	形 県
9	-2	-6	-15	-16	-18	10	-18	406	-39	-8	福 島 県	島 県
-36	-15	-12	-30	-11	-	16	-57	618	-25	16	茨 城 県	城 県
-11	-11	-9	-17	-9	-3	-12	-21	308	-41	-15	栃 木 県	木 県
8	-	-35	-11	-15	-5	-1	-6	350	-32	-6	群 馬 県	馬 県
-3	5	-39	-6	-6	-15	-29	-100	528	-56	-44	埼 玉 県	玉 県
-69	-48	-70	-67	-47	-12	21	-70	819	-105	9	千 葉 県	葉 県
160	173	164	81	62	37	166	-250	-2,511	346	203	東 京 都	京 都
-59	-230	-217	-178	-56	-25	-61	-246	-221	-320	-86	神 奈 川 県	奈 川 県
2	3	-19	-2	-9	1	6	-9	542	-4	7	新 潟 県	潟 県
-7	-2	-5	-2	3	2	7	-5	190	10	9	富 山 県	山 県
3	-8	-12	-	3	1	6	-7	210	10	7	石 川 県	川 県
6	-	4	-4	-4	-	-	6	134	-8	-	福 井 県	井 県
-3	-23	-27	-12	-11	-2	-7	-	154	-32	-9	山 梨 県	梨 県
-41	-17	-33	-16	-14	-2	-14	-77	152	-46	-16	長 野 県	野 県
8	-3	-7	-3	1	2	5	-6	227	5	7	岐 阜 県	阜 県
-16	-22	-51	-52	-11	-	-4	-26	1,114	-67	-4	静 岡 県	岡 県
19	10	-5	-11	7	7	29	55	806	32	36	愛 知 県	知 県
15	7	-10	-3	-2	-	10	-2	266	5	10	三 重 県	重 県
-5	13	-6	-9	-3	-1	7	-15	195	-6	6	滋 賀 県	賀 県
4	-9	-13	-14	2	-5	-3	-6	282	-20	-8	京 都 府	都 府
16	-36	-4	-	3	6	50	-14	593	59	56	大 阪 府	阪 府
-2	-11	-55	-24	-	6	29	-49	426	11	35	兵 庫 県	庫 県
11	-15	1	-1	5	2	8	6	139	14	10	奈 良 県	良 県
-3	-4	-15	-1	-	-1	7	2	43	5	6	和 歌 山 県	歌 山 県
-9	-3	-3	-2	-	-3	-	1	54	-5	-3	鳥 取 県	取 県
-4	-3	-2	-	-	-	-	-3	22	-	-	島 根 県	根 県
3	-13	-10	-5	1	-	8	3	260	4	8	岡 山 県	山 県
3	-2	7	-8	-1	-3	21	32	461	9	18	広 島 県	島 県
-1	-15	-10	-17	-2	-7	16	-17	138	-10	9	山 口 県	口 県
-	1	-1	2	1	-5	3	-	91	1	-2	徳 島 県	島 県
8	-5	-4	-9	-3	-5	2	-1	130	-15	-3	香 川 県	川 県
5	-12	-26	-11	-	1	5	10	167	-5	6	愛 媛 県	媛 県
6	-4	-1	-6	-2	-	1	-5	64	-7	1	高 知 県	知 県
-7	-26	-42	-21	-6	2	30	-58	382	5	32	福 岡 県	岡 県
-10	-3	-6	-6	1	1	1	-5	73	-3	2	佐 賀 県	賀 県
-4	-3	-11	-16	1	-3	11	-22	204	-7	8	長 崎 県	崎 県
9	-7	-11	-8	-11	4	9	-	230	-6	13	熊 本 県	本 県
-8	-3	-5	-9	-16	-7	3	-16	56	-29	-4	大 分 県	分 県
-7	-21	-11	-12	-6	4	-2	-14	125	-16	2	宮 崎 県	崎 県
-13	-22	-22	-11	-8	2	4	10	170	-13	6	鹿 児 島 県	児 島 県
-37	-21	-38	-37	-11	-2	4	-52	7	-46	2	沖 縄 県	縄 県
243	153	76	52	-1	17	24	738	8,865	92	41	国 外	外 詳
39	32	34	18	20	18	3	-	237	59	21	地 域 不 詳	

第13表 移動前・移動後住所地（都道府県）、

移動前後 住 所 地		総数	転 入									
			0～ 4歳	5～ 9歳	10～ 14歳	15～ 19歳	20～ 24歳	25～ 29歳	30～ 34歳	35～ 39歳	40～ 44歳	45～ 49歳
総	数	9,548	-205	-56	134	1,374	5,083	2,312	993	489	349	81
北	海	102	-7	-15	8	7	76	169	-3	-11	-10	-17
青	森	94	-2	1	1	38	61	22	-7	5	8	-6
岩	手	56	-2	-1	-5	20	63	13	1	-3	-6	-1
宮	城	262	12	13	3	20	92	119	21	16	6	11
秋	田	-6	-6	2	1	4	50	-4	-8	-11	-8	-3
山	形	86	1	-	4	38	54	13	-1	3	-1	4
福	島	177	-14	6	6	55	100	77	8	-14	2	-12
茨	城	347	-26	-12	-6	36	211	155	48	4	8	7
栃	木	135	-4	2	2	37	71	26	24	15	3	-
群	馬	153	-10	-2	1	18	129	49	10	-10	-9	7
埼	玉	326	-38	-11	8	31	236	132	-19	-13	36	8
千	葉	466	-38	11	5	80	373	227	49	11	-10	-45
東	京	-1,297	4	-46	-100	-134	-792	-848	37	113	50	-5
神	奈	-430	-95	-34	-14	-46	103	-34	78	48	22	11
新	潟	200	-7	-1	1	48	138	41	-5	-6	4	-
富	山	95	1	-4	3	11	39	46	13	-3	-1	1
石	川	101	-3	1	3	4	62	30	7	-	7	-
福	井	74	2	-	1	6	36	13	13	-2	1	3
山	梨	36	-6	-1	1	17	51	20	16	1	-11	-5
長	野	-22	-18	-12	-15	33	108	21	-4	-19	2	-25
岐	阜	122	-	-4	-	11	77	31	12	5	-7	1
静	岡	423	-13	-10	6	90	319	146	57	-15	10	-32
愛	知	390	-10	3	12	26	89	127	58	28	1	21
三	重	163	-1	1	3	16	53	59	10	3	6	5
滋	賀	101	-3	-7	-1	2	52	48	20	8	-4	-6
京	都	153	-10	9	2	-12	96	80	14	8	-4	-5
大	阪	319	-5	2	2	14	195	126	8	16	-21	2
兵	庫	160	-17	-8	-3	7	147	140	-14	-14	-5	-13
奈	良	84	3	2	-1	3	44	31	2	-2	5	-5
和	歌	14	-4	1	1	1	25	10	-6	3	-1	-
鳥	取	28	-1	-	1	-1	22	9	5	1	3	2
島	根	12	2	-4	1	1	6	4	7	6	-	-7
岡	山	120	6	-1	-1	13	76	24	12	4	-3	6
広	島	244	-4	5	12	13	105	54	36	-2	8	13
山	口	48	-5	-3	2	12	46	33	1	-6	2	-3
徳	島	53	1	1	-	5	18	17	11	3	5	-2
香	川	53	1	-2	3	8	28	18	11	-3	-6	1
愛	媛	68	3	3	2	11	43	15	14	-5	5	2
高	知	19	-1	-3	-1	5	14	5	3	2	-4	4
福	岡	71	-8	-15	-11	46	147	69	-19	-7	-38	-38
佐	賀	9	-1	-1	-4	12	17	7	-5	-	3	-1
長	崎	79	-5	-7	4	20	45	39	4	7	-11	8
熊	本	92	-	-2	4	27	59	26	1	-2	-3	-2
大	分	-	-5	-1	-1	16	36	-3	8	-14	-5	-
宮	崎	21	-9	-3	-	29	17	20	-1	-2	5	-
鹿	児	41	3	2	-7	36	39	24	-	3	4	-4
沖	縄	-36	1	-4	-11	31	92	21	-8	-16	-17	-23
国	外	5,493	133	93	212	609	1,915	821	452	336	306	203
地	域	249	-	-	-	-	-	24	22	20	22	21

年齢5歳階級別転入超過数 - 市<男> (令和7年中)

超 過 数							再 掲				移動前後 住 所 地	数	
50~ 54歳	55~ 59歳	60~ 64歳	65~ 69歳	70~ 74歳	75~ 79歳	80歳 以上	0~ 14歳	15~ 64歳	65歳 以上	75歳 以上			
120	-131	-397	-412	-181	-51	46	-127	10,273	-598	-5	総	数	
-11	-12	-51	-23	-10	-	12	-14	137	-21	12	北	海	道
-2	-4	-7	-3	-8	-3	-	-	108	-14	-3	青	森	森
1	-1	-5	-12	-4	-1	-1	-8	82	-18	-2	岩	手	森
-14	-11	-10	-4	-8	-1	-3	28	250	-16	-4	手	城	森
-6	-6	-5	-4	1	-3	-	-3	3	-6	-3	城	田	森
-2	-7	-7	-2	-3	-4	-4	5	94	-13	-8	山	形	森
3	-7	-3	-12	-5	-13	-	-2	209	-30	-13	福	島	森
-31	-10	-6	-27	-7	-5	8	-44	422	-31	3	茨	城	森
-9	-1	-4	-13	-3	-3	-8	-	162	-27	-11	栃	木	森
6	6	-19	-5	-11	-6	-1	-11	187	-23	-7	群	馬	森
9	1	-22	-4	-4	-16	-8	-41	399	-32	-24	埼	玉	森
-39	-24	-55	-38	-36	-14	9	-22	567	-79	-5	千	葉	森
111	72	98	42	35	23	43	-142	-1,298	143	66	東	京	森
-39	-115	-97	-111	-50	-5	-52	-143	-69	-218	-57	神	奈	森
9	3	-13	-5	-8	1	-	-7	219	-12	1	新	川	森
-6	-1	-5	-4	2	2	1	-	94	1	3	富	山	森
4	-5	-9	-2	1	-1	2	1	100	-	1	石	川	森
4	-1	2	-2	-1	-	-1	3	75	-4	-1	福	井	森
-	-16	-14	-10	-7	-	-	-6	59	-17	-	山	梨	森
-22	-6	-24	-16	-10	-5	-10	-45	64	-41	-15	長	野	森
-	-	-4	-3	-1	-	4	-4	126	-	4	岐	阜	森
-11	-20	-25	-42	-17	-9	-11	-17	519	-79	-20	静	岡	森
1	19	-1	-7	7	5	11	5	369	16	16	愛	知	森
13	7	-9	-	-4	-	1	3	163	-3	1	三	重	森
-11	12	-5	-4	-2	-	2	-11	116	-4	2	滋	賀	森
6	-2	-12	-5	-4	-	-8	1	169	-17	-8	京	都	森
10	-25	-4	-8	-	2	5	-1	321	-1	7	大	阪	森
-	-4	-41	-25	-1	3	8	-28	203	-15	11	兵	庫	森
8	-8	-2	-	1	1	2	4	76	4	3	奈	良	森
-4	-2	-12	1	1	-2	2	-2	14	2	-	和	歌	森
-6	-1	-3	-2	-	-1	-	-	31	-3	-1	鳥	取	森
-1	-1	-1	1	1	-2	-1	-1	14	-1	-3	島	根	森
2	-8	-6	-5	-	-3	4	4	120	-4	1	岡	山	森
5	-2	1	-2	-3	-3	8	13	231	-	5	広	島	森
-6	-8	-5	-12	-	-4	4	-6	66	-12	-	山	口	森
-3	-1	-1	-	1	-3	1	2	52	-1	-2	徳	島	森
6	-1	-3	-6	-1	-1	-	2	59	-8	-1	香	川	森
5	-6	-17	-9	2	-	-	8	67	-7	-	愛	媛	森
3	-3	-2	-2	-2	-	1	-5	27	-3	1	高	知	森
-6	-7	-32	-13	-6	-2	11	-34	115	-10	9	福	岡	森
-5	-3	-4	-6	-	2	-2	-6	21	-6	-	佐	賀	森
-3	-3	-7	-12	2	-4	2	-8	99	-12	-2	長	崎	森
4	-1	-6	-9	-7	-	3	2	103	-13	3	熊	本	森
-7	-2	-4	-5	-7	-5	-1	-7	25	-18	-6	大	分	森
-9	-10	-7	-7	-2	3	-3	-12	42	-9	-	宮	崎	森
-3	-17	-20	-11	-7	-	-1	-2	62	-19	-1	鹿	児	森
-25	-11	-27	-25	-9	-5	-	-14	17	-39	-5	沖	縄	森
156	96	87	48	-3	15	14	438	4,981	74	29	国		森
35	26	31	13	16	16	3	-	201	48	19	地	域	森

第13表 移動前・移動後住所地（都道府県）、

移動前後 住 所 地		総数	転 入									
			0～ 4歳	5～ 9歳	10～ 14歳	15～ 19歳	20～ 24歳	25～ 29歳	30～ 34歳	35～ 39歳	40～ 44歳	45～ 49歳
総	数	9,067	-286	-65	172	1,227	5,041	1,748	680	291	236	208
北	海	367	-4	-2	6	38	228	128	26	1	-5	-13
青	森	121	-8	-6	1	35	107	5	-5	3	-6	-
岩	手	104	-5	3	2	24	83	10	-2	-11	4	-2
宮	城	322	11	4	4	23	196	62	36	-3	18	5
秋	田	111	-1	-	-	21	63	28	-	-4	-1	1
山	形	100	-5	1	-1	33	75	13	-14	-	1	4
福	島	172	-9	-7	-	29	127	25	17	-14	9	-4
茨	城	189	-11	2	-4	24	133	27	13	10	-1	6
栃	木	111	-13	-10	2	30	105	33	-2	9	-3	-9
群	馬	159	-2	5	2	10	130	30	8	9	-2	-2
埼	玉	46	-48	-17	6	1	138	54	15	-43	-11	-
千	葉	178	-26	-32	10	53	103	148	18	9	-23	13
東	京	-1,118	-29	-25	-54	-157	-771	-624	-51	40	46	88
神	奈	-357	-96	-21	14	32	210	-1	-30	-62	-28	-18
新	潟	329	1	-5	2	72	195	53	6	-6	3	13
富	山	100	-4	3	-4	5	64	13	17	-2	-4	5
石	川	112	-10	-	2	4	61	37	6	-2	5	6
福	井	58	2	2	-1	11	23	14	1	3	-	2
山	梨	86	6	1	-1	7	69	12	16	9	1	4
長	野	51	-8	-16	-8	31	139	30	-42	-6	-7	-18
岐	阜	104	-3	1	-	7	67	36	-3	-7	5	-6
静	岡	598	-10	-2	3	86	354	157	10	-17	22	16
愛	知	503	23	10	17	23	172	106	70	22	12	27
三	重	106	-6	-2	3	5	55	25	17	1	-2	1
滋	賀	73	-1	-1	-2	2	46	18	9	2	-7	3
京	都	103	-12	5	-	-16	75	41	17	11	-5	-
大	阪	319	-16	5	-2	6	175	84	-19	23	8	-
兵	庫	228	-19	-7	5	7	204	61	2	5	-16	-17
奈	良	75	-	-	2	4	44	18	-1	-	3	-4
和	歌	36	2	1	1	7	25	-2	-4	-	1	6
鳥	取	22	-1	1	1	4	20	4	-4	-	1	3
島	根	7	-	-2	-	4	16	-5	-2	1	-1	1
岡	山	147	-5	5	-1	17	82	46	10	-1	-5	-1
広	島	258	4	14	1	12	105	46	13	18	26	6
山	口	63	-3	-	-8	10	57	16	-	-1	-4	1
徳	島	39	1	-2	-1	-	26	11	3	-1	-6	1
香	川	61	-3	-1	1	4	41	27	8	-5	-	-1
愛	媛	104	-1	3	-	13	66	15	5	7	5	4
高	知	33	-1	-2	3	3	19	-	4	3	-	5
福	岡	258	-9	-14	-1	38	166	117	7	-4	-8	-19
佐	賀	56	-1	3	-1	4	37	18	-	1	-	-1
長	崎	96	-7	-2	-5	16	48	38	1	-	6	1
熊	本	132	-8	2	4	12	96	25	-2	-1	-1	4
大	分	11	-8	-3	2	6	31	7	-8	-3	-	1
宮	崎	74	-	-1	-1	25	57	19	-7	-1	2	1
鹿	児	126	1	7	4	21	67	32	-5	-1	6	5
沖	縄	-55	-14	-15	-9	32	62	-13	-9	-26	-14	-9
国	外	4,202	70	52	178	547	1,345	701	532	322	210	94
地	域	47	-	-	-	2	5	3	3	3	2	5

年齢5歳階級別転入超過数 - 市<女> (令和7年中)

超 過 数							再 掲				移動前後 住 所 地	
50~ 54歳	55~ 59歳	60~ 64歳	65~ 69歳	70~ 74歳	75~ 79歳	80歳 以上	0~ 14歳	15~ 64歳	65歳 以上	75歳 以上		
49	-161	-299	-156	-14	32	364	-179	9,020	226	396	総 数	
-15	-21	-19	-9	3	10	15	-	348	19	25	北 海 道	道 府 県
4	-4	-9	-5	3	-	6	-13	130	4	6	青 森 県	森 野 道 府 県
2	1	-6	2	1	-2	-	-	103	1	-2	岩 手 県	手 野 道 府 県
-11	-7	-7	-2	-3	1	-5	19	312	-9	-4	宮 城 県	城 野 道 府 県
2	1	2	-4	2	-2	3	-1	113	-1	1	秋 田 県	田 野 道 府 県
-1	1	-5	1	2	-3	-2	-5	107	-2	-5	山 形 県	形 野 道 府 県
6	5	-3	-3	-11	-5	10	-16	197	-9	5	福 島 県	島 野 道 府 県
-5	-5	-6	-3	-4	5	8	-13	196	6	13	茨 城 県	城 野 道 府 県
-2	-10	-5	-4	-6	-	-4	-21	146	-14	-4	栃 木 県	木 野 道 府 県
2	-6	-16	-6	-4	1	-	5	163	-9	1	群 馬 県	馬 野 道 府 県
-12	4	-17	-2	-2	1	-21	-59	129	-24	-20	埼 玉 県	玉 野 道 府 県
-30	-24	-15	-29	-11	2	12	-48	252	-26	14	千 葉 県	葉 野 道 府 県
49	101	66	39	27	14	123	-108	-1,213	203	137	東 京 都	京 野 道 府 県
-20	-115	-120	-67	-6	-20	-9	-103	-152	-102	-29	神 奈 川 県	奈 野 道 府 県
-7	-	-6	3	-1	-	6	-2	323	8	6	新 潟 県	潟 野 道 府 県
-1	-1	-	2	1	-	6	-5	96	9	6	富 山 県	山 野 道 府 県
-1	-3	-3	2	2	2	4	-8	110	10	6	石 川 県	川 野 道 府 県
2	1	2	-2	-3	-	1	3	59	-4	1	福 井 県	井 野 道 府 県
-3	-7	-13	-2	-4	-2	-7	6	95	-15	-9	山 梨 県	梨 野 道 府 県
-19	-11	-9	-	-4	3	-4	-32	88	-5	-1	長 野 県	野 野 道 府 県
8	-3	-3	-	2	2	1	-2	101	5	3	岐 阜 県	阜 野 道 府 県
-5	-2	-26	-10	6	9	7	-9	595	12	16	静 岡 県	岡 野 道 府 県
18	-9	-4	-4	-	2	18	50	437	16	20	愛 知 県	知 野 道 府 県
2	-	-1	-3	2	-	9	-5	103	8	9	三 重 県	重 野 道 府 県
6	1	-1	-5	-1	-1	5	-4	79	-2	4	滋 賀 県	賀 野 道 府 県
-2	-7	-1	-9	6	-5	5	-7	113	-3	-	京 都 府	都 野 道 府 県
6	-11	-	8	3	4	45	-13	272	60	49	大 阪 府	阪 野 道 府 県
-2	-7	-14	1	1	3	21	-21	223	26	24	兵 庫 県	庫 野 道 府 県
3	-7	3	-1	4	1	6	2	63	10	7	奈 良 県	良 野 道 府 県
1	-2	-3	-2	-1	1	5	4	29	3	6	和 歌 山 県	歌 野 道 府 県
-3	-2	-	-	-	-2	-	1	23	-2	-2	鳥 取 県	取 野 道 府 県
-3	-2	-1	-1	-1	2	1	-2	8	1	3	島 根 県	根 野 道 府 県
1	-5	-4	-	1	3	4	-1	140	8	7	岡 山 県	山 野 道 府 県
-2	-	6	-6	2	-	13	19	230	9	13	広 島 県	島 野 道 府 県
5	-7	-5	-5	-2	-3	12	-11	72	2	9	山 口 県	口 野 道 府 県
3	2	-	2	-	-2	2	-2	39	2	-	徳 島 県	島 野 道 府 県
2	-4	-1	-3	-2	-4	2	-3	71	-7	-2	香 川 県	川 野 道 府 県
-	-6	-9	-2	-2	1	5	2	100	2	6	愛 媛 県	媛 野 道 府 県
3	-1	1	-4	-	-	-	-	37	-4	-	高 知 県	知 野 道 府 県
-1	-19	-10	-8	-	4	19	-24	267	15	23	福 岡 県	岡 野 道 府 県
-5	-	-2	-	1	-1	3	1	52	3	2	佐 賀 県	賀 野 道 府 県
-1	-	-4	-4	-1	1	9	-14	105	5	10	長 崎 県	崎 野 道 府 県
5	-6	-5	1	-4	4	6	-2	127	7	10	熊 本 県	本 野 道 府 県
-1	-1	-1	-4	-9	-2	4	-9	31	-11	2	大 分 県	分 野 道 府 県
2	-11	-4	-5	-4	1	1	-2	83	-7	2	宮 崎 県	崎 野 道 府 県
-10	-5	-2	-	-1	2	5	12	108	6	7	鹿 児 島 県	児 野 道 府 県
-12	-10	-11	-12	-2	3	4	-38	-10	-7	7	沖 縄 県	縄 野 道 府 県
87	57	-11	4	2	2	10	300	3,884	18	12	国 外	地 域 不 詳
4	6	3	5	4	2	-	-	36	11	2		

第14表 移動前・移動後住所地（都道府県）、男女別転入転出者数 - 市

令和7年中

移動前後 住 所 地			移動前住所地別転入者数			移動後住所地別転出者数			転入超過数		
			総数	男	女	総数	男	女	総数	男	女
総	数		152,685	82,542	70,143	134,070	72,994	61,076	18,615	9,548	9,067
北	海	道	2,733	1,432	1,301	2,264	1,330	934	469	102	367
青	森	県	707	353	354	492	259	233	215	94	121
岩	手	県	595	304	291	435	248	187	160	56	104
宮	城	県	1,745	947	798	1,161	685	476	584	262	322
秋	田	県	436	200	236	331	206	125	105	-6	111
山	形	県	549	294	255	363	208	155	186	86	100
福	島	県	1,121	640	481	772	463	309	349	177	172
茨	城	県	2,368	1,448	920	1,832	1,101	731	536	347	189
栃	木	県	1,502	868	634	1,256	733	523	246	135	111
群	馬	県	1,224	700	524	912	547	365	312	153	159
埼	玉	県	6,656	3,763	2,893	6,284	3,437	2,847	372	326	46
千	葉	県	7,745	4,495	3,250	7,101	4,029	3,072	644	466	178
東	京	都	33,102	17,306	15,796	35,517	18,603	16,914	-2,415	-1,297	-1,118
神	奈	川	34,524	17,956	16,568	35,311	18,386	16,925	-787	-430	-357
新	潟	県	1,365	687	678	836	487	349	529	200	329
富	山	県	477	264	213	282	169	113	195	95	100
石	川	県	645	351	294	432	250	182	213	101	112
福	井	県	300	168	132	168	94	74	132	74	58
山	梨	県	793	446	347	671	410	261	122	36	86
長	野	県	1,296	677	619	1,267	699	568	29	-22	51
岐	阜	県	660	377	283	434	255	179	226	122	104
静	岡	県	3,942	2,104	1,838	2,921	1,681	1,240	1,021	423	598
愛	知	県	4,158	2,385	1,773	3,265	1,995	1,270	893	390	503
三	重	県	737	448	289	468	285	183	269	163	106
滋	賀	県	560	337	223	386	236	150	174	101	73
京	都	府	1,269	691	578	1,013	538	475	256	153	103
大	阪	府	4,421	2,513	1,908	3,783	2,194	1,589	638	319	319
兵	庫	県	2,412	1,297	1,115	2,024	1,137	887	388	160	228
奈	良	県	395	216	179	236	132	104	159	84	75
和	歌	山	195	104	91	145	90	55	50	14	36
鳥	取	県	152	83	69	102	55	47	50	28	22
島	根	県	165	88	77	146	76	70	19	12	7
岡	山	県	764	404	360	497	284	213	267	120	147
広	島	県	1,358	764	594	856	520	336	502	244	258
山	口	県	456	262	194	345	214	131	111	48	63
徳	島	県	203	115	88	111	62	49	92	53	39
香	川	県	350	192	158	236	139	97	114	53	61
愛	媛	県	469	247	222	297	179	118	172	68	104
高	知	県	201	109	92	149	90	59	52	19	33
福	岡	県	2,580	1,413	1,167	2,251	1,342	909	329	71	258
佐	賀	県	237	112	125	172	103	69	65	9	56
長	崎	県	606	330	276	431	251	180	175	79	96
熊	本	県	665	342	323	441	250	191	224	92	132
大	分	県	310	169	141	299	169	130	11	-	11
宮	崎	県	477	238	239	382	217	165	95	21	74
鹿	児	島	680	339	341	513	298	215	167	41	126
沖	縄	県	1,026	561	465	1,117	597	520	-91	-36	-55
国	地	外	23,058	12,754	10,304	13,363	7,261	6,102	9,695	5,493	4,202
域	不	詳	296	249	47	-	-	-	296	249	47

第14表 移動前・移動後住所地（都道府県）、男女別転入転出者数 - 市

<うち外国人>

令和7年中

移動前後 住 所 地	移動前住所地別転入者数			移動後住所地別転出者数			転入超過数		
	総数	男	女	総数	男	女	総数	男	女
総 数	31,876	18,218	13,658	19,180	11,015	8,165	12,696	7,203	5,493
北海道	211	79	132	119	84	35	92	-5	97
青森県	34	17	17	26	19	7	8	-2	10
岩手県	25	15	10	28	19	9	-3	-4	1
宮城県	115	71	44	38	29	9	77	42	35
秋田県	16	7	9	32	23	9	-16	-16	-
山形県	22	11	11	28	13	15	-6	-2	-4
福島県	61	33	28	55	40	15	6	-7	13
茨城県	436	324	112	248	135	113	188	189	-1
栃木県	192	105	87	158	98	60	34	7	27
群馬県	171	90	81	138	83	55	33	7	26
埼玉県	947	598	349	972	582	390	-25	16	-41
千葉県	1,699	1,131	568	916	556	360	783	575	208
東京都	4,785	2,654	2,131	3,966	2,133	1,833	819	521	298
神奈川県	2,787	1,533	1,254	3,104	1,721	1,383	-317	-188	-129
新潟県	80	36	44	72	44	28	8	-8	16
富山県	45	26	19	23	13	10	22	13	9
石川県	46	21	25	27	20	7	19	1	18
福井県	35	26	9	20	6	14	15	20	-5
山梨県	84	43	41	52	40	12	32	3	29
長野県	113	69	44	81	50	31	32	19	13
岐阜県	112	69	43	67	41	26	45	28	17
静岡県	416	270	146	332	192	140	84	78	6
愛知県	462	280	182	390	232	158	72	48	24
三重県	108	70	38	52	35	17	56	35	21
滋賀県	70	44	26	37	22	15	33	22	11
京都府	203	114	89	120	52	68	83	62	21
大阪府	532	323	209	338	213	125	194	110	84
兵庫県	199	113	86	167	100	67	32	13	19
奈良県	31	15	16	19	8	11	12	7	5
和歌山県	12	7	5	11	4	7	1	3	-2
鳥取県	12	2	10	1	1	-	11	1	10
島根県	22	13	9	8	7	1	14	6	8
岡山県	84	40	44	33	16	17	51	24	27
広島県	134	73	61	36	21	15	98	52	46
山口県	41	30	11	21	18	3	20	12	8
徳島県	16	10	6	7	3	4	9	7	2
香川県	55	21	34	15	8	7	40	13	27
愛媛県	52	25	27	16	12	4	36	13	23
高知県	20	10	10	18	16	2	2	-6	8
福岡県	261	155	106	186	145	41	75	10	65
佐賀県	15	6	9	11	8	3	4	-2	6
長崎県	47	20	27	18	12	6	29	8	21
熊本県	67	27	40	19	14	5	48	13	35
大宮	49	21	28	26	12	14	23	9	14
分岐	27	14	13	25	14	11	2	-	2
鹿嶋	40	17	23	10	9	1	30	8	22
沖縄	86	57	29	72	40	32	14	17	-3
国 外	16,794	9,479	7,315	7,022	4,052	2,970	9,772	5,427	4,345
地 域 不 詳	5	4	1	-	-	-	5	4	1

第14表 移動前・移動後住所地（都道府県）、男女別転入転出者数 - 鶴見区

令和7年中

移動前後 住 所 地	移動前住所地別転入者数			移動後住所地別転出者数			転入超過数		
	総数	男	女	総数	男	女	総数	男	女
総 数	19,863	11,263	8,600	17,143	9,772	7,371	2,720	1,491	1,229
北海道	239	134	105	242	153	89	-3	-19	16
青森県	62	38	24	46	30	16	16	8	8
岩手県	69	37	32	41	23	18	28	14	14
宮城県	162	102	60	95	61	34	67	41	26
秋田県	37	13	24	38	26	12	-1	-13	12
山形県	40	26	14	39	24	15	1	2	-1
福島県	137	81	56	85	66	19	52	15	37
茨城県	252	162	90	254	155	99	-2	7	-9
栃木県	159	95	64	155	101	54	4	-6	10
群馬県	151	94	57	95	58	37	56	36	20
埼玉県	761	441	320	691	373	318	70	68	2
千葉県	970	614	356	759	462	297	211	152	59
東京都	3,743	2,025	1,718	3,374	1,823	1,551	369	202	167
神奈川県	6,987	3,781	3,206	7,485	4,117	3,368	-498	-336	-162
新潟県	93	52	41	85	54	31	8	-2	10
富山県	55	29	26	40	24	16	15	5	10
石川県	65	34	31	41	29	12	24	5	19
福井県	35	21	14	31	12	19	4	9	-5
山梨県	77	49	28	46	35	11	31	14	17
長野県	107	66	41	92	48	44	15	18	-3
岐阜県	69	41	28	47	28	19	22	13	9
静岡県	329	181	148	235	162	73	94	19	75
愛知県	415	252	163	316	197	119	99	55	44
三重県	89	56	33	53	36	17	36	20	16
滋賀県	67	46	21	36	21	15	31	25	6
京都府	116	63	53	84	40	44	32	23	9
大阪府	438	273	165	347	211	136	91	62	29
兵庫県	259	140	119	193	111	82	66	29	37
奈良県	39	23	16	18	14	4	21	9	12
和歌山県	20	11	9	10	8	2	10	3	7
鳥取県	17	9	8	18	10	8	-1	-1	-
島根県	12	10	2	14	7	7	-2	3	-5
岡山県	91	56	35	59	39	20	32	17	15
広島県	132	68	64	99	64	35	33	4	29
山口県	62	42	20	53	35	18	9	7	2
徳島県	22	12	10	7	7	-	15	5	10
香川県	33	12	21	18	12	6	15	-	15
愛媛県	45	25	20	35	24	11	10	1	9
高知県	24	9	15	20	15	5	4	-6	10
福岡県	256	156	100	277	187	90	-21	-31	10
佐賀県	28	10	18	11	8	3	17	2	15
長崎県	58	23	35	34	27	7	24	-4	28
熊本県	49	31	18	51	27	24	-2	4	-6
大宮	31	16	15	25	17	8	6	-1	7
宮崎県	68	34	34	37	23	14	31	11	20
鹿児島県	80	48	32	53	31	22	27	17	10
沖縄県	126	79	47	131	83	48	-5	-4	-1
国 外	2,668	1,627	1,041	1,128	654	474	1,540	973	567
地 域 不 詳	19	16	3	-	-	-	19	16	3

第14表 移動前・移動後住所地（都道府県）、男女別転入転出者数 — 神奈川区

令和7年中

移動前後 住 所 地	移動前住所地別転入者数			移動後住所地別転出者数			転入超過数		
	総数	男	女	総数	男	女	総数	男	女
総 数	19,800	10,598	9,202	16,842	9,167	7,675	2,958	1,431	1,527
北海道	273	133	140	220	131	89	53	2	51
青森県	56	29	27	38	19	19	18	10	8
岩手県	45	26	19	36	17	19	9	9	—
宮城県	184	98	86	99	67	32	85	31	54
秋田県	41	20	21	33	20	13	8	—	8
山形県	64	38	26	31	20	11	33	18	15
福島県	130	85	45	75	47	28	55	38	17
茨城県	209	120	89	139	86	53	70	34	36
栃木県	152	92	60	95	54	41	57	38	19
群馬県	140	84	56	78	41	37	62	43	19
埼玉県	605	348	257	535	305	230	70	43	27
千葉県	685	400	285	614	342	272	71	58	13
東京都	3,322	1,746	1,576	3,091	1,674	1,417	231	72	159
神奈川県	8,336	4,295	4,041	8,411	4,390	4,021	-75	-95	20
新潟県	186	93	93	105	64	41	81	29	52
富山県	57	36	21	21	13	8	36	23	13
石川県	58	32	26	46	31	15	12	1	11
福井県	49	25	24	10	5	5	39	20	19
山梨県	92	55	37	56	30	26	36	25	11
長野県	155	82	73	95	48	47	60	34	26
岐阜県	69	45	24	36	25	11	33	20	13
静岡県	435	235	200	231	131	100	204	104	100
愛知県	439	261	178	304	182	122	135	79	56
三重県	87	60	27	47	27	20	40	33	7
滋賀県	42	26	16	19	11	8	23	15	8
京都府	132	80	52	79	51	28	53	29	24
大阪府	461	283	178	333	205	128	128	78	50
兵庫県	274	161	113	166	87	79	108	74	34
奈良県	45	27	18	25	19	6	20	8	12
和歌山県	15	6	9	12	6	6	3	—	3
鳥取県	14	7	7	8	5	3	6	2	4
島根県	15	8	7	8	5	3	7	3	4
岡山県	79	39	40	34	23	11	45	16	29
広島県	130	83	47	73	47	26	57	36	21
山口県	45	25	20	20	14	6	25	11	14
徳島県	24	14	10	11	7	4	13	7	6
香川県	42	26	16	11	7	4	31	19	12
愛媛県	46	27	19	17	13	4	29	14	15
高知県	30	16	14	16	7	9	14	9	5
福岡県	264	150	114	179	111	68	85	39	46
佐賀県	23	9	14	16	8	8	7	1	6
長崎県	58	35	23	49	27	22	9	8	1
熊本県	57	33	24	42	25	17	15	8	7
大宮	41	25	16	17	10	7	24	15	9
宮崎県	50	26	24	29	21	8	21	5	16
鹿児島県	68	41	27	49	29	20	19	12	7
沖縄県	114	58	56	83	40	43	31	18	13
国 外	1,840	935	905	1,100	620	480	740	315	425
地 域 不 詳	22	20	2	—	—	—	22	20	2

第14表 移動前・移動後住所地（都道府県）、男女別転入転出者数 - 西区

令和7年中

移動前後 住 所 地	移動前住所地別転入者数			移動後住所地別転出者数			転入超過数		
	総数	男	女	総数	男	女	総数	男	女
総 数	10,369	5,427	4,942	8,928	4,739	4,189	1,441	688	753
北海道	132	67	65	102	59	43	30	8	22
青森県	25	9	16	19	8	11	6	1	5
岩手県	29	17	12	14	8	6	15	9	6
宮城県	70	38	32	47	31	16	23	7	16
秋田県	17	8	9	4	2	2	13	6	7
山形県	22	12	10	14	7	7	8	5	3
福島県	52	24	28	27	11	16	25	13	12
茨城県	102	55	47	74	38	36	28	17	11
栃木県	66	40	26	36	22	14	30	18	12
群馬県	45	24	21	45	25	20	-	-1	1
埼玉県	269	149	120	230	129	101	39	20	19
千葉県	316	168	148	235	138	97	81	30	51
東京都	1,838	999	839	1,631	894	737	207	105	102
神奈川県	4,471	2,233	2,238	4,726	2,378	2,348	-255	-145	-110
新潟県	82	42	40	33	19	14	49	23	26
富山県	19	12	7	8	6	2	11	6	5
石川県	32	20	12	19	7	12	13	13	-
福井県	12	7	5	11	6	5	1	1	-
山梨県	39	23	16	16	13	3	23	10	13
長野県	57	31	26	33	17	16	24	14	10
岐阜県	21	7	14	19	13	6	2	-6	8
静岡県	175	87	88	90	53	37	85	34	51
愛知県	166	99	67	127	84	43	39	15	24
三重県	23	14	9	18	13	5	5	1	4
滋賀県	14	11	3	12	7	5	2	4	-2
京都府	67	43	24	63	32	31	4	11	-7
大阪府	216	126	90	167	109	58	49	17	32
兵庫県	129	69	60	83	47	36	46	22	24
奈良県	17	8	9	14	8	6	3	-	3
和歌山県	5	4	1	7	2	5	-2	2	-4
鳥取県	10	7	3	2	1	1	8	6	2
島根県	11	5	6	7	3	4	4	2	2
岡山県	28	15	13	26	14	12	2	1	1
広島県	78	45	33	31	19	12	47	26	21
山口県	21	12	9	12	9	3	9	3	6
徳島県	7	4	3	5	2	3	2	2	-
香川県	14	5	9	12	6	6	2	-1	3
愛媛県	15	5	10	5	3	2	10	2	8
高知県	13	8	5	3	1	2	10	7	3
福岡県	116	58	58	97	58	39	19	-	19
佐賀県	6	4	2	4	4	-	2	-	2
長崎県	41	19	22	22	10	12	19	9	10
熊本県	30	16	14	16	9	7	14	7	7
大宮	19	9	10	11	3	8	8	6	2
宮崎県	13	5	8	13	8	5	-	-3	3
鹿児島県	21	10	11	28	18	10	-7	-8	1
沖縄県	43	23	20	61	32	29	-18	-9	-9
国 外	1,344	722	622	649	353	296	695	369	326
地 域 不 詳	11	9	2	-	-	-	11	9	2

第14表 移動前・移動後住所地（都道府県）、男女別転入転出者数 - 中区

令和7年中

移動前後 住 所 地	移動前住所地別転入者数			移動後住所地別転出者数			転入超過数		
	総数	男	女	総数	男	女	総数	男	女
総 数	14,561	8,082	6,479	12,319	6,823	5,496	2,242	1,259	983
北海道	168	97	71	107	68	39	61	29	32
青森県	24	19	5	27	15	12	-3	4	-7
岩手県	28	14	14	22	11	11	6	3	3
宮城県	113	62	51	54	30	24	59	32	27
秋田県	25	15	10	16	10	6	9	5	4
山形県	36	20	16	22	15	7	14	5	9
福島県	49	28	21	39	22	17	10	6	4
茨城県	129	83	46	100	65	35	29	18	11
栃木県	76	45	31	54	29	25	22	16	6
群馬県	72	47	25	55	40	15	17	7	10
埼玉県	428	256	172	328	192	136	100	64	36
千葉県	496	282	214	459	259	200	37	23	14
東京都	2,319	1,246	1,073	2,332	1,242	1,090	-13	4	-17
神奈川県	5,801	3,231	2,570	6,145	3,398	2,747	-344	-167	-177
新潟県	75	34	41	43	29	14	32	5	27
富山県	22	12	10	7	5	2	15	7	8
石川県	37	15	22	20	12	8	17	3	14
福井県	8	6	2	9	6	3	-1	-	-1
山梨県	45	22	23	34	23	11	11	-1	12
長野県	84	44	40	65	38	27	19	6	13
岐阜県	34	18	16	23	13	10	11	5	6
静岡県	224	108	116	168	105	63	56	3	53
愛知県	235	137	98	164	104	60	71	33	38
三重県	39	20	19	23	15	8	16	5	11
滋賀県	29	21	8	21	14	7	8	7	1
京都府	93	48	45	61	33	28	32	15	17
大阪府	269	169	100	247	151	96	22	18	4
兵庫県	151	86	65	111	60	51	40	26	14
奈良県	20	10	10	18	13	5	2	-3	5
和歌山県	14	11	3	10	7	3	4	4	-
鳥取県	4	4	-	4	2	2	-	2	-2
島根県	13	12	1	6	3	3	7	9	-2
岡山県	35	21	14	18	9	9	17	12	5
広島県	78	46	32	44	24	20	34	22	12
山口県	17	12	5	17	13	4	-	-1	1
徳島県	11	6	5	7	5	2	4	1	3
香川県	14	9	5	14	8	6	-	1	-1
愛媛県	36	21	15	26	13	13	10	8	2
高知県	7	5	2	3	1	2	4	4	-
福岡県	168	89	79	117	71	46	51	18	33
佐賀県	15	7	8	12	9	3	3	-2	5
長崎県	30	20	10	11	5	6	19	15	4
熊本県	42	30	12	20	10	10	22	20	2
大宮	10	8	2	29	15	14	-19	-7	-12
宮崎県	30	14	16	14	10	4	16	4	12
鹿児島県	49	21	28	21	11	10	28	10	18
沖縄県	42	20	22	80	52	28	-38	-32	-6
国 外	2,736	1,462	1,274	1,092	538	554	1,644	924	720
地 域 不 詳	81	69	12	-	-	-	81	69	12

第14表 移動前・移動後住所地（都道府県）、男女別転入転出者数 - 南区

令和7年中

移動前後 住所 地	移動前住所地別転入者数			移動後住所地別転出者数			転入超過数		
	総数	男	女	総数	男	女	総数	男	女
総 数	14,642	7,751	6,891	12,726	6,802	5,924	1,916	949	967
北海道	207	113	94	112	68	44	95	45	50
北青森	61	32	29	31	19	12	30	13	17
岩手県	49	22	27	9	4	5	40	18	22
宮城県	101	54	47	70	40	30	31	14	17
秋田県	35	18	17	19	15	4	16	3	13
山形県	40	23	17	25	12	13	15	11	4
福島県	74	46	28	31	16	15	43	30	13
茨城県	185	116	69	107	60	47	78	56	22
栃木県	86	45	41	61	31	30	25	14	11
群馬県	83	42	41	44	32	12	39	10	29
埼玉県	418	222	196	424	232	192	-6	-10	4
千葉県	531	317	214	427	241	186	104	76	28
東京都	1,714	922	792	1,765	920	845	-51	2	-53
神奈川県	6,943	3,549	3,394	7,454	3,894	3,560	-511	-345	-166
新潟県	74	39	35	37	17	20	37	22	15
富山県	35	22	13	12	6	6	23	16	7
石川県	51	27	24	20	14	6	31	13	18
福井県	22	12	10	9	5	4	13	7	6
山梨県	56	29	27	47	31	16	9	-2	11
長野県	76	41	35	57	34	23	19	7	12
岐阜県	47	23	24	25	12	13	22	11	11
静岡県	237	117	120	207	116	91	30	1	29
愛知県	280	148	132	174	100	74	106	48	58
三重県	55	29	26	21	14	7	34	15	19
滋賀県	58	33	25	30	20	10	28	13	15
京都府	74	40	34	57	29	28	17	11	6
大阪府	290	147	143	230	138	92	60	9	51
兵庫県	152	80	72	114	66	48	38	14	24
奈良県	22	15	7	16	8	8	6	7	-1
和歌山県	17	10	7	8	4	4	9	6	3
鳥取県	10	4	6	3	1	2	7	3	4
島根県	14	6	8	13	7	6	1	-1	2
岡山県	51	27	24	29	13	16	22	14	8
広島県	81	34	47	49	28	21	32	6	26
山口県	34	20	14	23	11	12	11	9	2
徳島県	19	12	7	10	5	5	9	7	2
香川県	25	13	12	17	12	5	8	1	7
愛媛県	28	12	16	15	8	7	13	4	9
高知県	13	7	6	8	4	4	5	3	2
福岡県	154	85	69	116	71	45	38	14	24
佐賀県	8	4	4	6	4	2	2	-	2
長崎県	44	28	16	14	7	7	30	21	9
熊本県	50	24	26	21	8	13	29	16	13
大宮	26	14	12	18	9	9	8	5	3
宮崎県	24	13	11	15	9	6	9	4	5
鹿児島県	43	16	27	20	11	9	23	5	18
沖縄県	72	40	32	57	36	21	15	4	11
国 外	1,851	1,038	813	649	360	289	1,202	678	524
地 域 不 詳	22	21	1	-	-	-	22	21	1

第14表 移動前・移動後住所地（都道府県）、男女別転入転出者数 — 港南区

令和7年中

移動前後 住 所 地	移動前住所地別転入者数			移動後住所地別転出者数			転入超過数		
	総数	男	女	総数	男	女	総数	男	女
総 数	9,449	4,902	4,547	8,782	4,562	4,220	667	340	327
北海道	131	71	60	91	50	41	40	21	19
北青森	27	18	9	14	7	7	13	11	2
岩手県	26	16	10	21	11	10	5	5	—
宮城	66	37	29	54	30	24	12	7	5
秋田	20	10	10	18	13	5	2	-3	5
山形	29	17	12	11	6	5	18	11	7
福島	40	24	16	28	15	13	12	9	3
茨城	81	44	37	77	45	32	4	-1	5
栃木	59	35	24	64	34	30	-5	1	-6
群馬	48	25	23	26	17	9	22	8	14
埼玉	216	118	98	281	160	121	-65	-42	-23
千葉	299	180	119	284	173	111	15	7	8
東京都	1,002	513	489	1,185	634	551	-183	-121	-62
神奈川	5,471	2,700	2,771	5,174	2,534	2,640	297	166	131
新潟	52	25	27	40	22	18	12	3	9
富山	15	6	9	14	6	8	1	—	1
石川	15	6	9	15	8	7	—	-2	2
福井	16	9	7	5	2	3	11	7	4
山梨	29	21	8	37	24	13	-8	-3	-5
長野	56	29	27	54	29	25	2	—	2
岐阜	31	17	14	18	9	9	13	8	5
静岡	132	62	70	102	64	38	30	-2	32
愛知	155	92	63	103	63	40	52	29	23
三重	22	15	7	15	10	5	7	5	2
滋賀	16	8	8	15	9	6	1	-1	2
京都	52	35	17	35	20	15	17	15	2
大阪	169	91	78	163	91	72	6	—	6
兵庫	102	52	50	67	37	30	35	15	20
奈良	10	8	2	3	1	2	7	7	—
和歌山	11	8	3	13	8	5	-2	—	-2
鳥取	6	4	2	6	2	4	—	2	-2
島根	8	4	4	10	5	5	-2	-1	-1
岡山	31	18	13	19	10	9	12	8	4
広島	54	33	21	43	26	17	11	7	4
山口	12	7	5	13	8	5	-1	-1	—
徳島	12	8	4	4	4	—	8	4	4
香川	17	7	10	6	4	2	11	3	8
愛媛	16	5	11	13	7	6	3	-2	5
高知	9	5	4	12	8	4	-3	-3	—
福岡	109	58	51	93	58	35	16	—	16
佐賀	6	3	3	7	4	3	-1	-1	—
長崎	12	7	5	15	10	5	-3	-3	—
熊本	24	15	9	21	11	10	3	4	-1
大宮	8	1	7	14	9	5	-6	-8	2
宮崎	29	18	11	20	13	7	9	5	4
鹿児島	22	12	10	20	12	8	2	—	2
沖縄	38	24	14	31	20	11	7	4	3
国 外	621	365	256	408	219	189	213	146	67
地 域 不 詳	17	16	1	—	—	—	17	16	1

第14表 移動前・移動後住所地（都道府県）、男女別転入転出者数 — 保土ヶ谷区

令和7年中

移動前後 住 所 地	移動前住所地別転入者数			移動後住所地別転出者数			転入超過数		
	総数	男	女	総数	男	女	総数	男	女
総 数	12,160	6,561	5,599	10,863	5,850	5,013	1,297	711	586
北海道	161	90	71	109	67	42	52	23	29
青森県	56	29	27	18	9	9	38	20	18
岩手県	42	22	20	31	16	15	11	6	5
宮城県	99	51	48	52	33	19	47	18	29
秋田県	33	14	19	19	11	8	14	3	11
山形県	35	15	20	20	10	10	15	5	10
福島県	60	31	29	40	27	13	20	4	16
茨城県	118	72	46	89	52	37	29	20	9
栃木県	72	47	25	69	42	27	3	5	-2
群馬県	77	43	34	60	38	22	17	5	12
埼玉県	407	224	183	321	166	155	86	58	28
千葉県	438	262	176	401	241	160	37	21	16
東京都	1,528	838	690	1,624	908	716	-96	-70	-26
神奈川県	5,938	3,089	2,849	5,916	3,020	2,896	22	69	-47
新潟県	60	29	31	41	27	14	19	2	17
富山県	25	11	14	16	12	4	9	-1	10
石川県	38	22	16	22	11	11	16	11	5
福井県	13	7	6	6	4	2	7	3	4
山梨県	43	26	17	44	26	18	-1	-	-1
長野県	66	36	30	66	41	25	-	-5	5
岐阜県	46	28	18	29	15	14	17	13	4
静岡県	250	138	112	149	84	65	101	54	47
愛知県	262	152	110	175	108	67	87	44	43
三重県	45	28	17	14	10	4	31	18	13
滋賀県	36	23	13	19	10	9	17	13	4
京都府	60	29	31	45	19	26	15	10	5
大阪府	239	151	88	177	107	70	62	44	18
兵庫県	98	61	37	93	64	29	5	-3	8
奈良県	19	11	8	14	7	7	5	4	1
和歌山県	7	5	2	6	3	3	1	2	-1
鳥取県	11	7	4	-	-	-	11	7	4
島根県	10	5	5	8	4	4	2	1	1
岡山県	44	29	15	31	22	9	13	7	6
広島県	75	40	35	31	19	12	44	21	23
山口県	28	12	16	17	12	5	11	-	11
徳島県	8	5	3	2	-	2	6	5	1
香川県	15	11	4	8	6	2	7	5	2
愛媛県	21	14	7	10	6	4	11	8	3
高知県	13	8	5	5	4	1	8	4	4
福岡県	127	75	52	134	77	57	-7	-2	-5
佐賀県	13	7	6	7	6	1	6	1	5
長崎県	39	19	20	22	15	7	17	4	13
熊本県	35	22	13	19	15	4	16	7	9
大宮	23	10	13	14	6	8	9	4	5
宮崎県	21	10	11	38	19	19	-17	-9	-8
鹿児島県	41	28	13	32	14	18	9	14	-5
沖縄県	56	31	25	48	30	18	8	1	7
国 外	1,187	630	557	752	407	345	435	223	212
地 域 不 詳	22	14	8	-	-	-	22	14	8

第14表 移動前・移動後住所地（都道府県）、男女別転入転出者数 - 旭区

令和7年中

移動前後 住 所 地	移動前住所地別転入者数			移動後住所地別転出者数			転入超過数		
	総数	男	女	総数	男	女	総数	男	女
総 数	10,186	5,321	4,865	9,147	4,690	4,457	1,039	631	408
北海道	80	40	40	110	66	44	-30	-26	-4
北青森	40	16	24	19	7	12	21	9	12
岩手県	14	4	10	16	9	7	-2	-5	3
宮城県	57	28	29	41	21	20	16	7	9
秋田県	18	6	12	13	6	7	5	-	5
山形県	14	8	6	19	11	8	-5	-3	-2
福島県	41	24	17	32	22	10	9	2	7
茨城県	105	66	39	73	41	32	32	25	7
栃木県	60	38	22	51	29	22	9	9	-
群馬県	57	35	22	45	34	11	12	1	11
埼玉県	263	146	117	271	152	119	-8	-6	-2
千葉県	346	193	153	282	149	133	64	44	20
東京都	1,176	626	550	1,337	641	696	-161	-15	-146
神奈川県	5,935	2,993	2,942	5,282	2,613	2,669	653	380	273
新潟県	54	31	23	42	22	20	12	9	3
富山県	9	3	6	6	4	2	3	-1	4
石川県	14	7	7	10	7	3	4	-	4
福井県	9	4	5	7	5	2	2	-1	3
山梨県	53	28	25	53	28	25	-	-	-
長野県	72	38	34	62	40	22	10	-2	12
岐阜県	22	10	12	21	11	10	1	-1	2
静岡県	191	109	82	141	77	64	50	32	18
愛知県	153	85	68	127	87	40	26	-2	28
三重県	28	12	16	19	10	9	9	2	7
滋賀県	20	12	8	16	10	6	4	2	2
京都府	42	22	20	37	18	19	5	4	1
大阪府	142	74	68	123	69	54	19	5	14
兵庫県	74	39	35	81	40	41	-7	-1	-6
奈良県	13	5	8	13	4	9	-	1	-1
和歌山県	5	-	5	2	1	1	3	-1	4
鳥取県	5	3	2	7	3	4	-2	-	-2
島根県	6	2	4	3	1	2	3	1	2
岡山県	19	11	8	14	9	5	5	2	3
広島県	33	21	12	28	15	13	5	6	-1
山口県	19	9	10	8	5	3	11	4	7
徳島県	11	7	4	9	3	6	2	4	-2
香川県	19	11	8	11	5	6	8	6	2
愛媛県	15	8	7	8	6	2	7	2	5
高知県	6	3	3	7	5	2	-1	-2	1
福岡県	105	58	47	64	34	30	41	24	17
佐賀県	13	6	7	1	1	-	12	5	7
長崎県	13	7	6	1	1	-	12	6	6
熊本県	19	6	13	21	10	11	-2	-4	2
大宮	7	2	5	25	15	10	-18	-13	-5
宮崎県	18	12	6	11	5	6	7	7	-
鹿児島県	25	11	14	28	17	11	-3	-6	3
沖縄県	55	35	20	55	30	25	-	5	-5
国 外	683	401	282	495	291	204	188	110	78
地 域 不 詳	8	6	2	-	-	-	8	6	2

第14表 移動前・移動後住所地（都道府県）、男女別転入転出者数 — 磯子区

令和7年中

移動前後 住 所 地	移動前住所地別転入者数			移動後住所地別転出者数			転入超過数		
	総数	男	女	総数	男	女	総数	男	女
総 数	9,074	5,048	4,026	8,773	4,753	4,020	301	295	6
北海道	102	54	48	73	44	29	29	10	19
青森県	39	24	15	39	20	19	—	4	-4
岩手県	16	5	11	26	15	11	-10	-10	—
宮城県	62	35	27	52	32	20	10	3	7
秋田県	14	5	9	21	16	5	-7	-11	4
山形県	24	9	15	25	12	13	-1	-3	2
福島県	51	28	23	51	39	12	—	-11	11
茨城県	105	68	37	75	43	32	30	25	5
栃木県	54	28	26	85	55	30	-31	-27	-4
群馬県	31	25	6	43	27	16	-12	-2	-10
埼玉県	276	177	99	329	161	168	-53	16	-69
千葉県	309	184	125	325	201	124	-16	-17	1
東京都	878	490	388	1,060	575	485	-182	-85	-97
神奈川県	4,644	2,400	2,244	5,018	2,602	2,416	-374	-202	-172
新潟県	58	25	33	26	15	11	32	10	22
富山県	12	5	7	13	8	5	-1	-3	2
石川県	10	6	4	11	7	4	-1	-1	—
福井県	8	6	2	4	3	1	4	3	1
山梨県	19	13	6	28	18	10	-9	-5	-4
長野県	36	18	18	41	21	20	-5	-3	-2
岐阜県	26	17	9	18	10	8	8	7	1
静岡県	143	78	65	169	104	65	-26	-26	—
愛知県	112	70	42	187	107	80	-75	-37	-38
三重県	19	11	8	36	22	14	-17	-11	-6
滋賀県	26	15	11	13	7	6	13	8	5
京都府	30	17	13	41	22	19	-11	-5	-6
大阪府	128	73	55	115	68	47	13	5	8
兵庫県	65	38	27	62	37	25	3	1	2
奈良県	8	3	5	12	5	7	-4	-2	-2
和歌山県	4	2	2	5	3	2	-1	-1	—
鳥取県	9	5	4	6	2	4	3	3	—
島根県	7	5	2	5	4	1	2	1	1
岡山県	20	10	10	9	6	3	11	4	7
広島県	40	25	15	32	21	11	8	4	4
山口県	22	15	7	11	5	6	11	10	1
徳島県	6	2	4	2	2	—	4	—	4
香川県	10	8	2	14	9	5	-4	-1	-3
愛媛県	18	10	8	11	7	4	7	3	4
高知県	4	3	1	7	3	4	-3	—	-3
福岡県	86	55	31	71	53	18	15	2	13
佐賀県	8	5	3	15	9	6	-7	-4	-3
長崎県	21	12	9	19	10	9	2	2	—
熊本県	24	13	11	25	14	11	-1	-1	—
大宮	6	3	3	12	10	2	-6	-7	1
分崎	17	10	7	17	8	9	—	2	-2
鹿嶋	31	18	13	21	14	7	10	4	6
沖縄	46	30	16	48	19	29	-2	11	-13
国 外	1,367	871	496	445	258	187	922	613	309
地 域 不 詳	23	19	4	—	—	—	23	19	4

第14表 移動前・移動後住所地（都道府県）、男女別転入転出者数 - 金沢区

令和7年中

移動前後 住 所 地	移動前住所地別転入者数			移動後住所地別転出者数			転入超過数		
	総数	男	女	総数	男	女	総数	男	女
総 数	8,667	4,543	4,124	8,259	4,315	3,944	408	228	180
北海道	143	77	66	102	57	45	41	20	21
北青森	41	19	22	32	16	16	9	3	6
岩手県	31	16	15	27	20	7	4	-4	8
宮城県	66	40	26	41	26	15	25	14	11
秋田県	26	11	15	18	12	6	8	-1	9
山形県	32	17	15	30	19	11	2	-2	4
福島県	38	22	16	32	18	14	6	4	2
茨城県	115	67	48	96	70	26	19	-3	22
栃木県	91	52	39	81	46	35	10	6	4
群馬県	55	34	21	43	26	17	12	8	4
埼玉県	255	156	99	235	126	109	20	30	-10
千葉県	336	184	152	318	176	142	18	8	10
東京都	962	490	472	1,288	675	613	-326	-185	-141
神奈川県	4,161	2,141	2,020	4,110	2,057	2,053	51	84	-33
新潟県	75	40	35	46	25	21	29	15	14
富山県	16	8	8	6	5	1	10	3	7
石川県	22	13	9	19	11	8	3	2	1
福井県	6	5	1	3	3	-	3	2	1
山梨県	38	23	15	47	30	17	-9	-7	-2
長野県	83	44	39	75	48	27	8	-4	12
岐阜県	26	16	10	25	18	7	1	-2	3
静岡県	166	95	71	134	77	57	32	18	14
愛知県	153	99	54	125	68	57	28	31	-3
三重県	26	11	15	18	12	6	8	-1	9
滋賀県	27	14	13	17	10	7	10	4	6
京都府	51	28	23	38	22	16	13	6	7
大阪府	141	82	59	117	62	55	24	20	4
兵庫県	86	39	47	63	39	24	23	-	23
奈良県	19	9	10	10	4	6	9	5	4
和歌山県	3	2	1	6	5	1	-3	-3	-
鳥取県	8	5	3	4	2	2	4	3	1
島根県	4	3	1	7	4	3	-3	-1	-2
岡山県	39	11	28	17	8	9	22	3	19
広島県	94	55	39	67	42	25	27	13	14
山口県	18	11	7	18	14	4	-	-3	3
徳島県	11	4	7	7	3	4	4	1	3
香川県	17	9	8	9	6	3	8	3	5
愛媛県	26	18	8	13	11	2	13	7	6
高知県	8	4	4	11	6	5	-3	-2	-1
福岡県	109	60	49	92	46	46	17	14	3
佐賀県	16	7	9	11	7	4	5	-	5
長崎県	68	43	25	62	37	25	6	6	-
熊本県	31	14	17	29	17	12	2	-3	5
大宮	11	7	4	12	8	4	-1	-1	-
宮崎県	26	13	13	18	11	7	8	2	6
鹿児島県	18	7	11	16	10	6	2	-3	5
沖縄県	89	46	43	49	24	25	40	22	18
国 外	778	367	411	615	276	339	163	91	72
地 域 不 詳	6	5	1	-	-	-	6	5	1

第14表 移動前・移動後住所地（都道府県）、男女別転入転出者数 — 港北区

令和7年中

移動前後 住 所 地	移動前住所地別転入者数			移動後住所地別転出者数			転入超過数		
	総数	男	女	総数	男	女	総数	男	女
総 数	24,620	12,846	11,774	22,597	11,904	10,693	2,023	942	1,081
北海道	347	170	177	260	142	118	87	28	59
青森県	79	34	45	51	27	24	28	7	21
岩手県	71	42	29	41	23	18	30	19	11
宮城県	220	116	104	161	85	76	59	31	28
秋田県	58	27	31	32	18	14	26	9	17
山形県	53	31	22	38	24	14	15	7	8
福島県	115	67	48	64	34	30	51	33	18
茨城県	252	145	107	190	117	73	62	28	34
栃木県	192	101	91	120	66	54	72	35	37
群馬県	121	67	54	87	56	31	34	11	23
埼玉県	812	445	367	760	428	332	52	17	35
千葉県	852	490	362	802	448	354	50	42	8
東京都	5,180	2,636	2,544	5,029	2,617	2,412	151	19	132
神奈川県	9,492	4,742	4,750	9,835	4,963	4,872	-343	-221	-122
新潟県	160	82	78	83	49	34	77	33	44
富山県	72	37	35	40	24	16	32	13	19
石川県	87	47	40	70	33	37	17	14	3
福井県	37	16	21	34	21	13	3	-5	8
山梨県	88	47	41	67	46	21	21	1	20
長野県	132	74	58	175	90	85	-43	-16	-27
岐阜県	92	61	31	47	24	23	45	37	8
静岡県	529	288	241	344	187	157	185	101	84
愛知県	551	309	242	406	246	160	145	63	82
三重県	84	57	27	42	21	21	42	36	6
滋賀県	76	43	33	69	41	28	7	2	5
京都府	194	101	93	130	68	62	64	33	31
大阪府	643	358	285	528	293	235	115	65	50
兵庫県	331	178	153	282	161	121	49	17	32
奈良県	51	28	23	16	8	8	35	20	15
和歌山県	40	19	21	21	13	8	19	6	13
鳥取県	11	6	5	11	7	4	—	-1	1
島根県	18	5	13	25	12	13	-7	-7	—
岡山県	95	52	43	65	34	31	30	18	12
広島県	155	94	61	112	67	45	43	27	16
山口県	62	38	24	31	16	15	31	22	9
徳島県	27	18	9	10	4	6	17	14	3
香川県	41	24	17	28	10	18	13	14	-1
愛媛県	62	33	29	50	25	25	12	8	4
高知県	26	17	9	17	10	7	9	7	2
福岡県	304	162	142	292	173	119	12	-11	23
佐賀県	25	12	13	25	13	12	—	-1	1
長崎県	58	30	28	28	22	6	30	8	22
熊本県	91	39	52	33	17	16	58	22	36
大宮	45	26	19	40	21	19	5	5	—
宮崎県	42	21	21	38	22	16	4	-1	5
鹿児島県	80	39	41	54	33	21	26	6	20
沖縄県	119	58	61	151	62	89	-32	-4	-28
国 外	2,338	1,305	1,033	1,763	983	780	575	322	253
地 域 不 詳	10	9	1	—	—	—	10	9	1

第14表 移動前・移動後住所地（都道府県）、男女別転入転出者数 - 緑区

令和7年中

移動前後 住 所 地	移動前住所地別転入者数			移動後住所地別転出者数			転入超過数		
	総数	男	女	総数	男	女	総数	男	女
総 数	9,111	4,756	4,355	8,714	4,564	4,150	397	192	205
北海道	107	61	46	82	45	37	25	16	9
北青森	34	14	20	5	4	1	29	10	19
岩手県	10	4	6	27	16	11	-17	-12	-5
宮城県	77	44	33	52	35	17	25	9	16
秋田県	18	9	9	8	5	3	10	4	6
山形県	25	11	14	13	10	3	12	1	11
福島県	51	24	27	52	31	21	-1	-7	6
茨城県	100	63	37	97	57	40	3	6	-3
栃木県	60	33	27	67	32	35	-7	1	-8
群馬県	60	32	28	27	16	11	33	16	17
埼玉県	265	160	105	233	132	101	32	28	4
千葉県	273	159	114	264	142	122	9	17	-8
東京都	1,195	607	588	1,719	910	809	-524	-303	-221
神奈川県	4,677	2,370	2,307	4,306	2,150	2,156	371	220	151
新潟県	46	25	21	40	21	19	6	4	2
富山県	16	12	4	21	9	12	-5	3	-8
石川県	21	10	11	19	10	9	2	-	2
福井県	6	4	2	7	3	4	-1	1	-2
山梨県	38	20	18	27	14	13	11	6	5
長野県	66	26	40	70	39	31	-4	-13	9
岐阜県	21	10	11	13	8	5	8	2	6
静岡県	146	80	66	153	84	69	-7	-4	-3
愛知県	156	90	66	134	85	49	22	5	17
三重県	41	23	18	37	19	18	4	4	-
滋賀県	22	14	8	17	13	4	5	1	4
京都府	61	30	31	48	27	21	13	3	10
大阪府	200	119	81	166	87	79	34	32	2
兵庫県	78	45	33	69	38	31	9	7	2
奈良県	21	11	10	8	6	2	13	5	8
和歌山県	1	1	-	4	2	2	-3	-1	-2
鳥取県	-	-	-	4	3	1	-4	-3	-1
島根県	12	7	5	6	3	3	6	4	2
岡山県	25	15	10	32	17	15	-7	-2	-5
広島県	51	28	23	40	23	17	11	5	6
山口県	18	11	7	14	9	5	4	2	2
徳島県	6	3	3	7	5	2	-1	-2	1
香川県	13	7	6	4	4	-	9	3	6
愛媛県	23	13	10	9	7	2	14	6	8
高知県	10	6	4	2	2	-	8	4	4
福岡県	97	52	45	102	59	43	-5	-7	2
佐賀県	11	5	6	8	6	2	3	-1	4
長崎県	28	15	13	14	8	6	14	7	7
熊本県	28	14	14	14	11	3	14	3	11
大宮	13	6	7	12	7	5	1	-1	2
宮崎県	13	7	6	15	11	4	-2	-4	2
鹿児島県	27	12	15	27	10	17	-	2	-2
沖縄県	25	14	11	41	20	21	-16	-6	-10
国 外	813	425	388	578	309	269	235	116	119
地 域 不 詳	6	5	1	-	-	-	6	5	1

第14表 移動前・移動後住所地（都道府県）、男女別転入転出者数 — 青葉区

令和7年中

移動前後 住 所 地	移動前住所地別転入者数			移動後住所地別転出者数			転入超過数		
	総数	男	女	総数	男	女	総数	男	女
総 数	15,422	7,813	7,609	15,967	8,204	7,763	-545	-391	-154
北海道	171	80	91	241	150	91	-70	-70	-
青森県	44	20	24	54	30	24	-10	-10	-
岩手県	41	14	27	39	17	22	2	-3	5
宮城県	127	67	60	101	55	46	26	12	14
秋田県	24	11	13	22	11	11	2	-	2
山形県	31	15	16	20	10	10	11	5	6
福島県	77	47	30	54	30	24	23	17	6
茨城県	157	86	71	115	64	51	42	22	20
栃木県	106	59	47	76	49	27	30	10	20
群馬県	86	39	47	86	47	39	-	-8	8
埼玉県	456	251	205	489	239	250	-33	12	-45
千葉県	526	280	246	556	290	266	-30	-10	-20
東京都	3,461	1,722	1,739	4,325	2,186	2,139	-864	-464	-400
神奈川県	5,607	2,747	2,860	6,042	2,986	3,056	-435	-239	-196
新潟県	92	44	48	56	33	23	36	11	25
富山県	40	22	18	26	14	12	14	8	6
石川県	65	38	27	46	27	19	19	11	8
福井県	31	18	13	9	5	4	22	13	9
山梨県	55	27	28	52	27	25	3	-	3
長野県	113	48	65	132	67	65	-19	-19	-
岐阜県	47	25	22	26	17	9	21	8	13
静岡県	237	123	114	209	117	92	28	6	22
愛知県	305	159	146	285	165	120	20	-6	26
三重県	57	35	22	42	27	15	15	8	7
滋賀県	32	22	10	52	30	22	-20	-8	-12
京都府	100	50	50	124	68	56	-24	-18	-6
大阪府	332	179	153	356	202	154	-24	-23	-1
兵庫県	186	92	94	201	106	95	-15	-14	-1
奈良県	31	18	13	36	17	19	-5	1	-6
和歌山県	24	12	12	13	8	5	11	4	7
鳥取県	15	8	7	14	5	9	1	3	-2
島根県	8	2	6	5	3	2	3	-1	4
岡山県	81	33	48	55	32	23	26	1	25
広島県	81	46	35	76	48	28	5	-2	7
山口県	41	18	23	25	17	8	16	1	15
徳島県	7	5	2	4	2	2	3	3	-
香川県	25	16	9	28	15	13	-3	1	-4
愛媛県	56	25	31	26	20	6	30	5	25
高知県	12	5	7	10	6	4	2	-1	3
福岡県	238	127	111	188	100	88	50	27	23
佐賀県	25	14	11	18	8	10	7	6	1
長崎県	52	27	25	57	27	30	-5	-	-5
熊本県	63	27	36	32	19	13	31	8	23
大宮	25	21	4	15	8	7	10	13	-3
宮崎県	54	28	26	42	18	24	12	10	2
鹿児島県	50	23	27	56	35	21	-6	-12	6
沖縄県	60	34	26	84	46	38	-24	-12	-12
国 外	1,859	996	863	1,347	701	646	512	295	217
地 域 不 詳	9	8	1	-	-	-	9	8	1

第14表 移動前・移動後住所地（都道府県）、男女別転入転出者数 — 都筑区

令和7年中

移動前後 住 所 地	移動前住所地別転入者数			移動後住所地別転出者数			転入超過数		
	総数	男	女	総数	男	女	総数	男	女
総 数	10,902	5,538	5,364	11,294	5,866	5,428	-392	-328	-64
北海道	155	75	80	133	75	58	22	—	22
北青森	39	18	21	31	15	16	8	3	5
岩手県	22	13	9	24	13	11	-2	—	-2
宮城県	111	61	50	85	47	38	26	14	12
秋田県	19	7	12	18	10	8	1	-3	4
山形県	30	13	17	19	12	7	11	1	10
福島県	61	33	28	37	21	16	24	12	12
茨城県	111	75	36	81	54	27	30	21	9
栃木県	78	40	38	79	44	35	-1	-4	3
群馬県	53	29	24	49	27	22	4	2	2
埼玉県	320	163	157	330	184	146	-10	-21	11
千葉県	409	222	187	409	221	188	—	1	-1
東京都	1,503	740	763	2,020	1,018	1,002	-517	-278	-239
神奈川県	4,909	2,427	2,482	5,195	2,591	2,604	-286	-164	-122
新潟県	70	33	37	41	24	17	29	9	20
富山県	14	10	4	25	17	8	-11	-7	-4
石川県	53	29	24	26	14	12	27	15	12
福井県	21	10	11	6	4	2	15	6	9
山梨県	27	12	15	28	15	13	-1	-3	2
長野県	57	29	28	84	48	36	-27	-19	-8
岐阜県	27	13	14	27	17	10	—	-4	4
静岡県	232	126	106	207	110	97	25	16	9
愛知県	291	158	133	262	153	109	29	5	24
三重県	45	27	18	22	12	10	23	15	8
滋賀県	40	22	18	20	11	9	20	11	9
京都府	80	40	40	80	43	37	—	-3	3
大阪府	282	146	136	285	156	129	-3	-10	7
兵庫県	181	87	94	187	106	81	-6	-19	13
奈良県	27	11	16	15	9	6	12	2	10
和歌山県	16	9	7	20	13	7	-4	-4	—
鳥取県	12	4	8	1	1	—	11	3	8
島根県	13	8	5	13	5	8	—	3	-3
岡山県	45	25	20	42	24	18	3	1	2
広島県	97	50	47	44	25	19	53	25	28
山口県	16	6	10	21	10	11	-5	-4	-1
徳島県	14	4	10	12	4	8	2	—	2
香川県	21	14	7	13	9	4	8	5	3
愛媛県	31	14	17	29	14	15	2	—	2
高知県	8	6	2	18	12	6	-10	-6	-4
福岡県	160	77	83	189	110	79	-29	-33	4
佐賀県	17	8	9	13	7	6	4	1	3
長崎県	18	7	11	33	19	14	-15	-12	-3
熊本県	27	12	15	24	14	10	3	-2	5
大宮	13	6	7	16	8	8	-3	-2	-1
宮崎県	25	10	15	25	14	11	—	-4	4
鹿児島県	34	15	19	26	17	9	8	-2	10
沖縄県	42	22	20	58	32	26	-16	-10	-6
国 外	1,021	567	454	872	457	415	149	110	39
地 域 不 詳	5	5	—	—	—	—	5	5	—

第14表 移動前・移動後住所地（都道府県）、男女別転入転出者数 - 戸塚区

令和7年中

移動前後 住 所 地	移動前住所地別転入者数			移動後住所地別転出者数			転入超過数		
	総数	男	女	総数	男	女	総数	男	女
総 数	12,726	6,697	6,029	11,648	6,085	5,563	1,078	612	466
北海道	160	83	77	136	75	61	24	8	16
北青森	36	15	21	28	10	18	8	5	3
岩手県	34	17	17	26	19	7	8	-2	10
宮城県	133	67	66	66	41	25	67	26	41
秋田県	24	9	15	27	19	8	-3	-10	7
山形県	33	15	18	11	5	6	22	10	12
福島県	56	30	26	49	30	19	7	-	7
茨城県	175	124	51	129	71	58	46	53	-7
栃木県	71	51	20	72	47	25	-1	4	-5
群馬県	73	36	37	55	24	31	18	12	6
埼玉県	418	231	187	406	235	171	12	-4	16
千葉県	464	282	182	435	247	188	29	35	-6
東京都	1,594	825	769	1,799	918	881	-205	-93	-112
神奈川県	6,531	3,366	3,165	6,098	3,038	3,060	433	328	105
新潟県	89	43	46	44	21	23	45	22	23
富山県	29	15	14	4	2	2	25	13	12
石川県	40	25	15	23	12	11	17	13	4
福井県	10	7	3	9	4	5	1	3	-2
山梨県	35	17	18	36	19	17	-1	-2	1
長野県	64	31	33	81	39	42	-17	-8	-9
岐阜県	24	15	9	41	26	15	-17	-11	-6
静岡県	236	128	108	186	102	84	50	26	24
愛知県	227	132	95	180	118	62	47	14	33
三重県	36	23	13	34	19	15	2	4	-2
滋賀県	27	13	14	13	7	6	14	6	8
京都府	73	45	28	42	22	20	31	23	8
大阪府	224	118	106	232	134	98	-8	-16	8
兵庫県	123	64	59	129	72	57	-6	-8	2
奈良県	25	15	10	6	3	3	19	12	7
和歌山県	10	3	7	5	5	-	5	-2	7
鳥取県	16	7	9	3	2	1	13	5	8
島根県	8	5	3	4	1	3	4	4	-
岡山県	38	22	16	17	11	6	21	11	10
広島県	106	54	52	44	24	20	62	30	32
山口県	22	10	12	25	14	11	-3	-4	1
徳島県	8	6	2	7	5	2	1	1	-
香川県	25	11	14	15	9	6	10	2	8
愛媛県	10	3	7	10	4	6	-	-1	1
高知県	8	4	4	6	4	2	2	-	2
福岡県	149	80	69	121	74	47	28	6	22
佐賀県	11	6	5	10	5	5	1	1	-
長崎県	24	12	12	16	8	8	8	4	4
熊本県	44	24	20	38	24	14	6	-	6
大宮	16	6	10	20	9	11	-4	-3	-1
宮崎県	15	5	10	24	13	11	-9	-8	-1
鹿児島県	43	20	23	25	16	9	18	4	14
沖縄県	41	20	21	62	33	29	-21	-13	-8
国 外	1,058	550	508	799	445	354	259	105	154
地 域 不 詳	10	7	3	-	-	-	10	7	3

第14表 移動前・移動後住所地（都道府県）、男女別転入転出者数 - 栄区

令和7年中

移動前後 住 所 地	移動前住所地別転入者数			移動後住所地別転出者数			転入超過数		
	総数	男	女	総数	男	女	総数	男	女
総 数	5,529	2,923	2,606	5,435	2,890	2,545	94	33	61
北海道	55	28	27	41	24	17	14	4	10
青森県	20	11	9	10	6	4	10	5	5
岩手県	28	16	12	12	8	4	16	8	8
宮城県	33	17	16	35	19	16	-2	-2	-
秋田県	6	4	2	9	4	5	-3	-	-3
山形県	14	8	6	9	2	7	5	6	-1
福島県	27	15	12	14	8	6	13	7	6
茨城県	56	37	19	44	28	16	12	9	3
栃木県	33	24	9	24	15	9	9	9	-
群馬県	26	12	14	21	11	10	5	1	4
埼玉県	161	94	67	133	65	68	28	29	-1
千葉県	144	74	70	160	92	68	-16	-18	2
東京都	613	313	300	666	338	328	-53	-25	-28
神奈川県	3,358	1,757	1,601	3,460	1,813	1,647	-102	-56	-46
新潟県	40	18	22	25	16	9	15	2	13
富山県	10	6	4	10	6	4	-	-	-
石川県	11	6	5	11	8	3	-	-2	2
福井県	7	6	1	3	3	-	4	3	1
山梨県	17	11	6	11	7	4	6	4	2
長野県	34	20	14	33	21	12	1	-1	2
岐阜県	21	10	11	2	2	-	19	8	11
静岡県	80	48	32	71	37	34	9	11	-2
愛知県	75	44	31	63	42	21	12	2	10
三重県	12	7	5	19	14	5	-7	-7	-
滋賀県	5	2	3	3	2	1	2	-	2
京都府	20	9	11	21	10	11	-1	-1	-
大阪府	64	34	30	69	40	29	-5	-6	1
兵庫県	35	22	13	42	21	21	-7	1	-8
奈良県	6	4	2	3	1	2	3	3	-
和歌山県	-	-	-	1	-	1	-1	-	-1
鳥取県	3	2	1	6	6	-	-3	-4	1
島根県	-	-	-	3	3	-	-3	-3	-
岡山県	17	9	8	17	8	9	-	1	-1
広島県	33	19	14	13	10	3	20	9	11
山口県	4	3	1	11	8	3	-7	-5	-2
徳島県	1	1	-	2	1	1	-1	-	-1
香川県	5	1	4	7	3	4	-2	-2	-
愛媛県	7	4	3	3	3	-	4	1	3
高知県	3	1	2	-	-	-	3	1	2
福岡県	64	37	27	53	26	27	11	11	-
佐賀県	6	4	2	4	2	2	2	2	-
長崎県	15	10	5	15	8	7	-	2	-2
熊本県	23	10	13	13	8	5	10	2	8
大宮	6	3	3	4	2	2	2	1	1
宮崎県	8	5	3	6	4	2	2	1	1
鹿児島県	18	7	11	14	8	6	4	-1	5
沖縄県	25	12	13	27	15	12	-2	-3	1
国 外	274	133	141	212	112	100	62	21	41
地 域 不 詳	6	5	1	-	-	-	6	5	1

第14表 移動前・移動後住所地（都道府県）、男女別転入転出者数 - 泉区

令和7年中

移動前後 住 所 地	移動前住所地別転入者数			移動後住所地別転出者数			転入超過数		
	総数	男	女	総数	男	女	総数	男	女
総 数	6,187	3,145	3,042	5,719	2,927	2,792	468	218	250
北 海 道	62	35	27	62	34	28	-	1	-1
青 森 県	15	5	10	19	12	7	-4	-7	3
岩 手 県	22	12	10	15	12	3	7	-	7
宮 城 県	30	15	15	35	20	15	-5	-5	-
秋 田 県	9	6	3	11	6	5	-2	-	-2
山 形 県	14	7	7	4	3	1	10	4	6
福 島 県	31	18	13	27	9	18	4	9	-5
茨 城 県	70	39	31	64	39	25	6	-	6
栃 木 県	42	23	19	35	21	14	7	2	5
群 馬 県	27	22	5	27	17	10	-	5	-5
埼 玉 県	171	99	72	153	85	68	18	14	4
千 葉 県	189	102	87	201	115	86	-12	-13	1
東 京 都	579	306	273	732	367	365	-153	-61	-92
神 奈 川 県	3,891	1,904	1,987	3,547	1,731	1,816	344	173	171
新 潟 県	33	19	14	37	23	14	-4	-4	-
富 山 県	8	3	5	3	2	1	5	1	4
石 川 県	15	8	7	6	4	2	9	4	5
福 井 県	10	5	5	5	3	2	5	2	3
山 梨 県	24	16	8	23	13	10	1	3	-2
山 西 県	18	8	10	25	13	12	-7	-5	-2
岐 阜 県	24	14	10	9	3	6	15	11	4
静 岡 県	97	51	46	68	41	27	29	10	19
愛 知 県	83	46	37	60	42	18	23	4	19
三 重 県	11	7	4	3	1	2	8	6	2
滋 賀 県	8	5	3	4	4	-	4	1	3
京 都 府	16	7	9	17	7	10	-1	-	-1
大 阪 府	103	51	52	66	38	28	37	13	24
兵 庫 県	56	27	29	47	24	23	9	3	6
奈 良 県	10	5	5	5	3	2	5	2	3
和 歌 山 県	3	1	2	1	1	-	2	-	2
鳥 取 県	-	-	-	2	1	1	-2	-1	-1
島 根 県	4	1	3	1	1	-	3	-	3
岡 山 県	17	7	10	8	2	6	9	5	4
広 島 県	17	9	8	16	11	5	1	-2	3
山 口 県	8	5	3	11	7	4	-3	-2	-1
徳 島 県	3	1	2	3	1	2	-	-	-
香 川 県	7	3	4	16	10	6	-9	-7	-2
愛 媛 県	7	5	2	5	1	4	2	4	-2
高 知 県	3	1	2	4	2	2	-1	-1	-
福 岡 県	31	15	16	33	19	14	-2	-4	2
佐 賀 県	3	1	2	3	2	1	-	-1	1
長 崎 県	14	9	5	13	8	5	1	1	-
熊 本 県	19	10	9	13	8	5	6	2	4
大 宮 県	5	3	2	10	7	3	-5	-4	-1
宮 崎 県	15	4	11	6	2	4	9	2	7
鹿 児 島 県	16	5	11	9	6	3	7	-1	8
沖 縄 県	16	7	9	23	10	13	-7	-3	-4
国 外	322	186	136	232	136	96	90	50	40
地 域 不 詳	9	7	2	-	-	-	9	7	2

第14表 移動前・移動後住所地（都道府県）、男女別転入転出者数 — 瀬谷区

令和7年中

移動前後 住 所 地	移動前住所地別転入者数			移動後住所地別転出者数			転入超過数		
	総数	男	女	総数	男	女	総数	男	女
総 数	5,499	2,844	2,655	4,982	2,585	2,397	517	259	258
北海道	40	24	16	41	22	19	-1	2	-3
青森県	9	3	6	11	5	6	-2	-2	-
岩手県	18	7	11	8	6	2	10	1	9
宮城県	34	15	19	21	12	9	13	3	10
秋田県	12	7	5	5	2	3	7	5	2
山形県	13	9	4	13	6	7	-	3	-3
福島県	31	13	18	35	17	18	-4	-4	-
茨城県	46	26	20	28	16	12	18	10	8
栃木県	45	20	25	32	16	16	13	4	9
群馬県	19	10	9	26	11	15	-7	-1	-6
埼玉県	155	83	72	135	73	62	20	10	10
千葉県	162	102	60	170	92	78	-8	10	-18
東京都	495	262	233	540	263	277	-45	-1	-44
神奈川県	3,454	1,747	1,707	3,175	1,615	1,560	279	132	147
新潟県	26	13	13	12	6	6	14	7	7
富山県	23	15	8	10	6	4	13	9	4
石川県	11	6	5	8	5	3	3	1	2
福井県	-	-	-	-	-	-	-	-	-
山梨県	18	7	11	19	11	8	-1	-4	3
長野県	20	12	8	27	18	9	-7	-6	-1
岐阜県	13	7	6	8	4	4	5	3	2
静岡県	103	50	53	57	30	27	46	20	26
愛知県	100	52	48	73	44	29	27	8	19
三重県	18	13	5	5	3	2	13	10	3
滋賀県	15	7	8	10	9	1	5	-2	7
京都府	8	4	4	11	7	4	-3	-3	-
大阪府	80	39	41	62	33	29	18	6	12
兵庫県	32	17	15	34	21	13	-2	-4	2
奈良県	12	5	7	4	2	2	8	3	5
和歌山県	-	-	-	1	1	-	-1	-1	-
鳥取県	1	1	-	3	2	1	-2	-1	-1
島根県	2	-	2	8	5	3	-6	-5	-1
岡山県	9	4	5	5	3	2	4	1	3
広島県	23	14	9	14	7	7	9	7	2
山口県	7	6	1	15	7	8	-8	-1	-7
徳島県	6	3	3	2	2	-	4	1	3
香川県	7	5	2	5	4	1	2	1	1
愛媛県	7	5	2	12	7	5	-5	-2	-3
高知県	4	1	3	-	-	-	4	1	3
福岡県	43	19	24	33	15	18	10	4	6
佐賀県	3	-	3	1	-	1	2	-	2
長崎県	13	7	6	6	2	4	7	5	2
熊本県	9	2	7	9	3	6	-	-1	1
大宮	5	3	2	5	5	-	-	-2	2
宮崎県	9	3	6	14	6	8	-5	-3	-2
鹿児島県	14	6	8	14	6	8	-	-	-
沖縄県	17	8	9	28	13	15	-11	-5	-6
国 外	298	174	124	227	142	85	71	32	39
地 域 不 詳	10	8	2	-	-	-	10	8	2

第15表 移動前・移動後住所地（市内他区、県内各市郡、東京都区部、町田市及び
政令指定都市）、男女別転入転出者数 - 市

<総数>

令和7年中

移動前後 住所 地	移動前住所地別転入者数			移動後住所地別転出者数			転入超過数		
	総数	男	女	総数	男	女	総数	男	女
市内他区計	66,082	33,516	32,566	66,068	33,504	32,564	14	12	2
鶴見区	3,792	2,047	1,745	3,428	1,813	1,615	364	234	130
神奈川区	6,064	3,169	2,895	5,765	2,927	2,838	299	242	57
西区	3,693	1,863	1,830	3,234	1,590	1,644	459	273	186
中区	4,754	2,600	2,154	4,294	2,382	1,912	460	218	242
南区	5,671	2,923	2,748	5,188	2,630	2,558	483	293	190
港南区	3,792	1,815	1,977	3,985	1,936	2,049	-193	-121	-72
保土ヶ谷区	4,286	2,163	2,123	4,392	2,255	2,137	-106	-92	-14
旭区	3,453	1,689	1,764	4,250	2,148	2,102	-797	-459	-338
磯子区	3,604	1,849	1,755	3,464	1,767	1,697	140	82	58
金沢区	2,468	1,167	1,301	2,434	1,236	1,198	34	-69	103
港北区	6,190	3,118	3,072	5,647	2,822	2,825	543	296	247
緑区	2,654	1,331	1,323	3,172	1,622	1,550	-518	-291	-227
青葉区	2,770	1,362	1,408	2,699	1,320	1,379	71	42	29
都筑区	3,482	1,734	1,748	3,312	1,648	1,664	170	86	84
戸塚区	3,673	1,812	1,861	4,132	2,103	2,029	-459	-291	-168
栄区	1,958	1,000	958	1,918	967	951	40	33	7
泉区	2,036	975	1,061	2,628	1,274	1,354	-592	-299	-293
瀬谷区	1,742	899	843	2,126	1,064	1,062	-384	-165	-219
県内各市郡	34,524	17,956	16,568	35,311	18,386	16,925	-787	-430	-357
川崎市	14,083	7,380	6,703	13,556	7,048	6,508	527	332	195
川崎区	2,859	1,677	1,182	2,629	1,555	1,074	230	122	108
幸区	1,914	1,016	898	1,952	1,000	952	-38	16	-54
中原区	3,451	1,764	1,687	3,174	1,568	1,606	277	196	81
高津区	1,876	945	931	1,773	895	878	103	50	53
宮前区	1,985	944	1,041	1,966	940	1,026	19	4	15
多摩区	1,186	604	582	1,234	674	560	-48	-70	22
麻生区	812	430	382	828	416	412	-16	14	-30
相模原市	2,885	1,481	1,404	3,452	1,815	1,637	-567	-334	-233
緑区	487	267	220	571	317	254	-84	-50	-34
中央区	1,128	581	547	1,321	698	623	-193	-117	-76
南区	1,270	633	637	1,560	800	760	-290	-167	-123
横須賀市	3,237	1,744	1,493	2,501	1,382	1,119	736	362	374
平塚市	950	495	455	1,118	600	518	-168	-105	-63
鎌倉市	1,413	661	752	1,446	691	755	-33	-30	-3
藤沢市	3,190	1,719	1,471	3,294	1,681	1,613	-104	38	-142
小田原市	659	325	334	669	337	332	-10	-12	2
茅ヶ崎市	1,072	500	572	1,242	645	597	-170	-145	-25
逗子市	393	178	215	371	165	206	22	13	9
三浦市	244	125	119	264	131	133	-20	-6	-14
秦野市	487	268	219	480	265	215	7	3	4
厚木市	826	459	367	738	419	319	88	40	48
大和市	1,839	928	911	2,515	1,299	1,216	-676	-371	-305
伊勢原市	387	219	168	312	159	153	75	60	15
海老名市	691	365	326	853	438	415	-162	-73	-89
座間市	571	299	272	814	399	415	-243	-100	-143
南足柄市	123	66	57	96	51	45	27	15	12
綾瀬市	459	234	225	634	335	299	-175	-101	-74

第15表 移動前・移動後住所地（市内他区、県内各市郡、東京都区部、町田市及び政令指定都市）、男女別転入転出者数 - 市（続）

令和7年中

移動前後 住所 地	移動前住所地別転入者数			移動後住所地別転出者数			転入超過数		
	総数	男	女	総数	男	女	総数	男	女
高 座 郡	159	85	74	169	107	62	-10	-22	12
三 浦 郡	185	85	100	141	68	73	44	17	27
中 郡	208	98	110	223	114	109	-15	-16	1
足 柄 上 郡	135	75	60	156	83	73	-21	-8	-13
足 柄 下 郡	222	104	118	158	83	75	64	21	43
愛 甲 郡	106	63	43	109	71	38	-3	-8	5
東 京 都 区 部	26,326	13,609	12,717	27,430	14,221	13,209	-1,104	-612	-492
千 代 田 区	165	99	66	273	143	130	-108	-44	-64
中 央 区	470	237	233	674	350	324	-204	-113	-91
港 区	878	442	436	991	492	499	-113	-50	-63
新 宿 区	979	551	428	1,033	584	449	-54	-33	-21
文 京 区	482	255	227	594	279	315	-112	-24	-88
台 東 区	603	343	260	667	358	309	-64	-15	-49
墨 田 区	703	353	350	789	397	392	-86	-44	-42
江 東 区	1,129	597	532	1,268	688	580	-139	-91	-48
品 川 区	2,079	1,056	1,023	2,198	1,139	1,059	-119	-83	-36
目 黒 区	1,233	615	618	1,404	705	699	-171	-90	-81
大 田 区	5,000	2,522	2,478	4,389	2,256	2,133	611	266	345
世 田 谷 区	2,804	1,372	1,432	3,105	1,501	1,604	-301	-129	-172
渋 谷 区	622	312	310	702	355	347	-80	-43	-37
中 野 区	820	459	361	802	420	382	18	39	-21
杉 並 区	1,125	574	551	1,205	630	575	-80	-56	-24
豊 島 区	740	404	336	701	377	324	39	27	12
北 川 区	787	432	355	804	432	372	-17	-	-17
荒 川 区	466	242	224	496	271	225	-30	-29	-1
板 橋 区	1,157	581	576	1,082	560	522	75	21	54
練 馬 区	1,145	585	560	1,188	615	573	-43	-30	-13
足 立 区	1,095	599	496	1,067	573	494	28	26	2
葛 飾 区	754	385	369	742	412	330	12	-27	39
江 戸 川 区	1,090	594	496	1,256	684	572	-166	-90	-76
町 田 市	1,487	775	712	2,604	1,364	1,240	-1,117	-589	-528
札 幌 市	1,385	726	659	1,200	707	493	185	19	166
仙 台 市	1,251	692	559	851	493	358	400	199	201
さいたま市	1,473	829	644	1,429	766	663	44	63	-19
千葉市	1,171	657	514	1,255	736	519	-84	-79	-5
新 潟 市	573	288	285	361	216	145	212	72	140
静 岡 市	832	473	359	608	345	263	224	128	96
浜 松 市	643	379	264	447	256	191	196	123	73
名 古 屋 市	2,102	1,188	914	1,767	1,078	689	335	110	225
京 都 市	823	441	382	751	391	360	72	50	22
大 阪 市	1,744	1,001	743	1,624	993	631	120	8	112
堺 市	261	158	103	216	119	97	45	39	6
神 戸 市	830	441	389	768	420	348	62	21	41
岡 山 市	367	197	170	234	136	98	133	61	72
広 島 市	699	380	319	442	263	179	257	117	140
北 九 州 市	390	210	180	310	187	123	80	23	57
福 岡 市	1,314	721	593	1,249	725	524	65	-4	69
熊 本 市	400	210	190	212	119	93	188	91	97

第15表 移動前・移動後住所地（市内他区、県内各市郡、東京都区部、町田市及び政令指定都市）、男女別転入転出者数 - 市

<うち外国人>

令和7年中

移動前後 住 所 地	移動前住所地別転入者数			移動後住所地別転出者数			転入超過数		
	総数	男	女	総数	男	女	総数	男	女
市内他区計	6,722	3,668	3,054	6,717	3,665	3,052	5	3	2
鶴見区	501	294	207	483	254	229	18	40	-22
神奈川区	653	353	300	675	373	302	-22	-20	-2
西区	661	355	306	516	277	239	145	78	67
中区	1,150	604	546	891	494	397	259	110	149
南区	991	562	429	920	491	429	71	71	-
港南区	207	112	95	216	131	85	-9	-19	10
保土ヶ谷区	450	231	219	484	274	210	-34	-43	9
旭区	219	117	102	273	145	128	-54	-28	-26
磯子区	392	235	157	446	239	207	-54	-4	-50
金沢区	158	70	88	156	76	80	2	-6	8
港北区	390	217	173	428	225	203	-38	-8	-30
緑区	169	85	84	302	169	133	-133	-84	-49
青葉区	172	91	81	199	110	89	-27	-19	-8
都筑区	177	103	74	201	112	89	-24	-9	-15
戸塚区	162	97	65	234	127	107	-72	-30	-42
栄区	81	44	37	80	46	34	1	-2	3
泉区	92	46	46	87	50	37	5	-4	9
瀬谷区	97	52	45	126	72	54	-29	-20	-9
県内各市郡	2,787	1,533	1,254	3,104	1,721	1,383	-317	-188	-129
川崎市	1,306	721	585	1,513	809	704	-207	-88	-119
川崎区	509	287	222	600	331	269	-91	-44	-47
幸区	174	93	81	286	149	137	-112	-56	-56
中原区	214	116	98	199	103	96	15	13	2
高津区	131	68	63	132	73	59	-1	-5	4
宮前区	122	59	63	130	68	62	-8	-9	1
多摩区	84	49	35	95	47	48	-11	2	-13
麻生区	72	49	23	71	38	33	1	11	-10
相模原市	218	123	95	324	173	151	-106	-50	-56
緑区	39	25	14	44	20	24	-5	5	-10
中央区	92	48	44	122	68	54	-30	-20	-10
南区	87	50	37	158	85	73	-71	-35	-36
横須賀市	228	112	116	178	94	84	50	18	32
平塚市	80	50	30	58	31	27	22	19	3
鎌倉市	47	24	23	56	25	31	-9	-1	-8
藤沢市	228	125	103	182	107	75	46	18	28
小田原市	47	15	32	28	20	8	19	-5	24
茅ヶ崎市	28	15	13	38	24	14	-10	-9	-1
逗子市	5	4	1	20	11	9	-15	-7	-8
三浦市	8	5	3	8	5	3	-	-	-
秦野市	52	38	14	27	15	12	25	23	2
厚木市	83	50	33	79	49	30	4	1	3
大和市	164	86	78	205	131	74	-41	-45	4
伊勢原市	46	24	22	28	18	10	18	6	12
海老名市	51	30	21	50	29	21	1	1	-
座間市	40	22	18	90	50	40	-50	-28	-22
南足柄市	-	-	-	8	5	3	-8	-5	-3
綾瀬市	61	34	27	111	68	43	-50	-34	-16

第15表 移動前・移動後住所地（市内他区、県内各市郡、東京都区部、町田市及び政令指定都市）、男女別転入転出者数 - 市（続）

令和7年中

移動前後 住所 地	移動前住所地別転入者数			移動後住所地別転出者数			転入超過数		
	総数	男	女	総数	男	女	総数	男	女
高 座 郡	6	2	4	12	10	2	-6	-8	2
三 浦 郡	3	2	1	-	-	-	3	2	1
中 郡	8	4	4	17	9	8	-9	-5	-4
足 柄 上 郡	9	6	3	14	6	8	-5	-	-5
足 柄 下 郡	55	30	25	24	11	13	31	19	12
愛 甲 郡	14	11	3	34	21	13	-20	-10	-10
東 京 都 区 部	4,154	2,284	1,870	3,233	1,713	1,520	921	571	350
千 代 田 区	28	18	10	20	14	6	8	4	4
中 央 区	59	36	23	48	28	20	11	8	3
港 区	159	87	72	104	45	59	55	42	13
新 宿 区	258	156	102	138	72	66	120	84	36
文 京 区	84	51	33	70	33	37	14	18	-4
台 東 区	124	64	60	94	47	47	30	17	13
墨 田 区	90	46	44	54	27	27	36	19	17
江 東 区	212	115	97	219	120	99	-7	-5	-2
品 川 区	206	109	97	168	87	81	38	22	16
目 黒 区	118	67	51	79	38	41	39	29	10
大 田 区	632	339	293	453	244	209	179	95	84
世 田 谷 区	225	121	104	195	101	94	30	20	10
渋 谷 区	75	43	32	62	33	29	13	10	3
中 野 区	168	102	66	112	65	47	56	37	19
杉 並 区	141	79	62	94	41	53	47	38	9
豊 島 区	253	137	116	144	75	69	109	62	47
北 川 区	193	99	94	153	88	65	40	11	29
荒 川 区	125	67	58	83	48	35	42	19	23
板 橋 区	212	105	107	168	79	89	44	26	18
練 馬 区	115	58	57	144	82	62	-29	-24	-5
足 立 区	264	152	112	188	104	84	76	48	28
葛 飾 区	173	86	87	142	87	55	31	-1	32
江 戸 川 区	240	147	93	301	155	146	-61	-8	-53
町 田 市	112	67	45	234	143	91	-122	-76	-46
札 幌 市	73	36	37	35	22	13	38	14	24
仙 台 市	82	52	30	24	17	7	58	35	23
さいたま市	144	91	53	121	58	63	23	33	-10
千葉市	151	77	74	149	99	50	2	-22	24
新 潟 市	24	10	14	28	16	12	-4	-6	2
静 岡 市	92	66	26	91	46	45	1	20	-19
浜 松 市	63	38	25	34	13	21	29	25	4
名 古 屋 市	202	122	80	129	73	56	73	49	24
京 都 市	163	91	72	104	45	59	59	46	13
大 阪 市	315	197	118	171	107	64	144	90	54
堺 市	27	17	10	14	9	5	13	8	5
神 戸 市	99	55	44	69	34	35	30	21	9
岡 山 市	36	20	16	17	6	11	19	14	5
広 島 市	52	28	24	13	8	5	39	20	19
北 九 州 市	36	25	11	43	37	6	-7	-12	5
福 岡 市	124	81	43	63	41	22	61	40	21
熊 本 市	39	21	18	8	5	3	31	16	15

第15表 移動前・移動後住所地（市内他区、県内各市郡、東京都区部、町田市及び政令指定都市）、男女別転入転出者数 - 鶴見区

令和7年中

移動前後 住所 地	移動前住所地別転入者数			移動後住所地別転出者数			転入超過数		
	総数	男	女	総数	男	女	総数	男	女
市内他区計	3,428	1,813	1,615	3,790	2,045	1,745	-362	-232	-130
鶴見区	…	…	…	…	…	…	…	…	…
神奈川区	720	409	311	611	324	287	109	85	24
西区	183	102	81	161	91	70	22	11	11
中区	204	126	78	267	175	92	-63	-49	-14
南区	248	122	126	279	144	135	-31	-22	-9
港南区	131	66	65	154	77	77	-23	-11	-12
保土ヶ谷区	197	93	104	245	137	108	-48	-44	-4
旭区	127	60	67	203	116	87	-76	-56	-20
磯子区	144	77	67	149	86	63	-5	-9	4
金沢区	118	61	57	154	96	58	-36	-35	-1
港北区	699	352	347	601	298	303	98	54	44
緑区	126	61	65	150	78	72	-24	-17	-7
青葉区	96	53	43	152	77	75	-56	-24	-32
都筑区	133	70	63	184	89	95	-51	-19	-32
戸塚区	137	80	57	212	116	96	-75	-36	-39
栄区	42	22	20	80	40	40	-38	-18	-20
泉区	57	27	30	93	53	40	-36	-26	-10
瀬谷区	66	32	34	95	48	47	-29	-16	-13
県内各市郡	3,559	1,968	1,591	3,695	2,072	1,623	-136	-104	-32
川崎市	2,365	1,305	1,060	2,438	1,347	1,091	-73	-42	-31
川崎区	1,025	594	431	967	568	399	58	26	32
幸区	593	295	298	631	331	300	-38	-36	-2
中原区	339	181	158	313	159	154	26	22	4
高津区	165	88	77	201	106	95	-36	-18	-18
宮前区	94	59	35	99	59	40	-5	-	-5
多摩区	108	66	42	170	96	74	-62	-30	-32
麻生区	41	22	19	57	28	29	-16	-6	-10
相模原市	184	97	87	213	114	99	-29	-17	-12
緑区	38	22	16	25	12	13	13	10	3
中央区	75	39	36	96	54	42	-21	-15	-6
南区	71	36	35	92	48	44	-21	-12	-9
横須賀市	190	110	80	132	78	54	58	32	26
平塚市	72	33	39	118	67	51	-46	-34	-12
鎌倉市	56	24	32	61	32	29	-5	-8	3
藤沢市	159	99	60	179	105	74	-20	-6	-14
小田原市	44	24	20	46	21	25	-2	3	-5
茅ヶ崎市	57	30	27	65	35	30	-8	-5	-3
逗子市	14	8	6	10	3	7	4	5	-1
三浦市	13	7	6	23	13	10	-10	-6	-4
秦野市	33	21	12	23	15	8	10	6	4
厚木市	68	40	28	51	37	14	17	3	14
大和市	66	43	23	102	66	36	-36	-23	-13
伊勢原市	23	18	5	24	12	12	-1	6	-7
海老名市	49	24	25	43	24	19	6	-	6
座間市	43	24	19	51	31	20	-8	-7	-1
南足柄市	8	5	3	4	4	-	4	1	3
綾瀬市	36	17	19	40	27	13	-4	-10	6

第15表 移動前・移動後住所地（市内他区、県内各市郡、東京都区部、町田市及び政令指定都市）、男女別転入転出者数 - 鶴見区（続）

令和7年中

移動前後 住所 地	移動前住所地別転入者数			移動後住所地別転出者数			転入超過数		
	総数	男	女	総数	男	女	総数	男	女
高 座 郡	9	5	4	17	13	4	-8	-8	-
三 浦 郡	6	4	2	-	-	-	6	4	2
中 郡	19	10	9	20	11	9	-1	-1	-
足 柄 上 郡	9	3	6	8	4	4	1	-1	2
足 柄 下 郡	18	6	12	14	7	7	4	-1	5
愛 甲 郡	18	11	7	13	6	7	5	5	-
東 京 都 区 部	3,135	1,659	1,476	2,792	1,489	1,303	343	170	173
千 代 田 区	10	7	3	8	5	3	2	2	-
中 央 区	53	28	25	49	28	21	4	-	4
港 区	69	39	30	75	40	35	-6	-1	-5
新 宿 区	86	52	34	73	39	34	13	13	-
文 京 区	40	19	21	37	18	19	3	1	2
台 東 区	61	39	22	72	36	36	-11	3	-14
墨 田 区	66	34	32	76	42	34	-10	-8	-2
江 東 区	104	51	53	136	69	67	-32	-18	-14
品 川 区	296	156	140	258	125	133	38	31	7
目 黒 区	84	46	38	75	37	38	9	9	-
大 田 区	1,081	559	522	746	393	353	335	166	169
世 田 谷 区	154	72	82	171	87	84	-17	-15	-2
渋 谷 区	26	11	15	31	17	14	-5	-6	1
中 野 区	90	57	33	79	42	37	11	15	-4
杉 並 区	87	45	42	99	44	55	-12	1	-13
豊 島 区	54	30	24	49	27	22	5	3	2
北 川 区	101	54	47	115	59	56	-14	-5	-9
荒 川 区	57	26	31	77	41	36	-20	-15	-5
板 橋 区	137	66	71	90	50	40	47	16	31
練 馬 区	108	65	43	96	58	38	12	7	5
足 立 区	155	81	74	123	77	46	32	4	28
葛 飾 区	93	48	45	76	40	36	17	8	9
江 戸 川 区	123	74	49	181	115	66	-58	-41	-17
町 田 市	73	41	32	77	48	29	-4	-7	3
札 幌 市	113	64	49	116	76	40	-3	-12	9
仙 台 市	110	71	39	67	40	27	43	31	12
さいたま市	163	99	64	136	72	64	27	27	-
千 葉 市	117	53	64	121	81	40	-4	-28	24
新 潟 市	35	20	15	27	16	11	8	4	4
静 岡 市	64	41	23	44	27	17	20	14	6
浜 松 市	48	23	25	17	11	6	31	12	19
名 古 屋 市	189	114	75	148	92	56	41	22	19
京 都 市	72	38	34	52	20	32	20	18	2
大 阪 市	178	115	63	167	106	61	11	9	2
堺 市	28	18	10	10	6	4	18	12	6
神 戸 市	82	44	38	61	30	31	21	14	7
岡 山 市	37	24	13	20	16	4	17	8	9
広 島 市	72	30	42	60	36	24	12	-6	18
北 九 州 市	41	25	16	33	21	12	8	4	4
福 岡 市	112	72	40	141	85	56	-29	-13	-16
熊 本 市	28	17	11	24	12	12	4	5	-1

第15表 移動前・移動後住所地（市内他区、県内各市郡、東京都区部、町田市及び政令指定都市）、男女別転入転出者数 - 神奈川区

令和7年中

移動前後 住所 地	移動前住所地別転入者数			移動後住所地別転出者数			転入超過数		
	総数	男	女	総数	男	女	総数	男	女
市内他区計	5,765	2,927	2,838	6,063	3,169	2,894	-298	-242	-56
鶴見区	611	324	287	720	409	311	-109	-85	-24
神奈川区	…	…	…	…	…	…	…	…	…
西区	557	281	276	460	242	218	97	39	58
中区	505	266	239	473	268	205	32	-2	34
南区	415	199	216	392	193	199	23	6	17
港南区	198	92	106	214	103	111	-16	-11	-5
保土ヶ谷区	507	259	248	616	332	284	-109	-73	-36
旭区	214	113	101	334	176	158	-120	-63	-57
磯子区	215	108	107	208	113	95	7	-5	12
金沢区	185	85	100	169	84	85	16	1	15
港北区	1,112	563	549	1,068	507	561	44	56	-12
緑区	293	149	144	370	191	179	-77	-42	-35
青葉区	186	96	90	163	92	71	23	4	19
都筑区	290	151	139	305	153	152	-15	-2	-13
戸塚区	194	93	101	276	159	117	-82	-66	-16
栄区	104	55	49	80	40	40	24	15	9
泉区	89	50	39	121	61	60	-32	-11	-21
瀬谷区	90	43	47	94	46	48	-4	-3	-1
県内各市郡	2,571	1,368	1,203	2,348	1,221	1,127	223	147	76
川崎市	1,145	625	520	999	533	466	146	92	54
川崎区	222	137	85	218	141	77	4	-4	8
幸区	173	101	72	188	103	85	-15	-2	-13
中原区	343	192	151	315	146	169	28	46	-18
高津区	129	62	67	111	59	52	18	3	15
宮前区	111	50	61	64	25	39	47	25	22
多摩区	105	52	53	72	44	28	33	8	25
麻生区	62	31	31	31	15	16	31	16	15
相模原市	282	143	139	268	144	124	14	-1	15
緑区	58	32	26	35	20	15	23	12	11
中央区	109	49	60	121	61	60	-12	-12	-
南区	115	62	53	112	63	49	3	-1	4
横須賀市	172	96	76	129	61	68	43	35	8
平塚市	72	41	31	57	31	26	15	10	5
鎌倉市	78	32	46	68	33	35	10	-1	11
藤沢市	233	122	111	185	85	100	48	37	11
小田原市	45	28	17	44	21	23	1	7	-6
茅ヶ崎市	79	33	46	92	50	42	-13	-17	4
逗子市	32	16	16	29	12	17	3	4	-1
三浦市	15	9	6	18	9	9	-3	-	-3
秦野市	43	23	20	30	14	16	13	9	4
厚木市	48	31	17	51	32	19	-3	-1	-2
大和市	95	50	45	142	76	66	-47	-26	-21
伊勢原市	31	19	12	14	6	8	17	13	4
海老名市	45	23	22	62	23	39	-17	-	-17
座間市	45	22	23	51	31	20	-6	-9	3
南足柄市	14	6	8	9	6	3	5	-	5
綾瀬市	28	15	13	18	10	8	10	5	5

第15表 移動前・移動後住所地（市内他区、県内各市郡、東京都区部、町田市及び政令指定都市）、男女別転入転出者数 - 神奈川区（続）

令和7年中

移動前後 住所 地	移動前住所地別転入者数			移動後住所地別転出者数			転入超過数		
	総数	男	女	総数	男	女	総数	男	女
高座郡	6	5	1	15	9	6	-9	-4	-5
三浦郡	12	5	7	13	5	8	-1	-	-1
中郡	17	9	8	19	9	10	-2	-	-2
足柄上郡	11	4	7	7	2	5	4	2	2
足柄下郡	16	5	11	19	12	7	-3	-7	4
愛甲郡	7	6	1	9	7	2	-2	-1	-1
東京都区部	2,740	1,417	1,323	2,522	1,348	1,174	218	69	149
千代田区	20	12	8	25	13	12	-5	-1	-4
中央区	58	33	25	70	39	31	-12	-6	-6
港区	119	68	51	76	39	37	43	29	14
新宿区	126	68	58	95	44	51	31	24	7
文京区	45	22	23	58	26	32	-13	-4	-9
台東区	74	39	35	80	46	34	-6	-7	1
墨田区	81	44	37	63	35	28	18	9	9
江東区	123	70	53	121	65	56	2	5	-3
品川区	238	117	121	194	101	93	44	16	28
目黒区	118	58	60	132	68	64	-14	-10	-4
大田区	571	268	303	435	228	207	136	40	96
世田谷区	196	95	101	252	130	122	-56	-35	-21
渋谷区	67	35	32	79	45	34	-12	-10	-2
中野区	87	53	34	69	36	33	18	17	1
杉並区	109	55	54	105	59	46	4	-4	8
豊島区	87	44	43	63	37	26	24	7	17
北区	68	42	26	76	41	35	-8	1	-9
荒川区	49	27	22	71	44	27	-22	-17	-5
板橋区	104	61	43	90	45	45	14	16	-2
練馬区	104	47	57	115	67	48	-11	-20	9
足立区	122	66	56	89	48	41	33	18	15
葛飾区	76	41	35	61	34	27	15	7	8
江戸川区	98	52	46	103	58	45	-5	-6	1
町田市	103	56	47	142	79	63	-39	-23	-16
札幌市	129	65	64	135	83	52	-6	-18	12
仙台市	127	60	67	69	46	23	58	14	44
さいたま市	126	69	57	131	80	51	-5	-11	6
千葉市	122	74	48	99	56	43	23	18	5
新潟市	82	41	41	50	31	19	32	10	22
静岡市	79	48	31	48	25	23	31	23	8
浜松市	71	44	27	39	18	21	32	26	6
名古屋	207	122	85	179	102	77	28	20	8
京都	85	49	36	53	36	17	32	13	19
大阪	191	116	75	174	115	59	17	1	16
堺市	33	24	9	16	9	7	17	15	2
神戸市	102	58	44	64	26	38	38	32	6
岡山	40	20	20	16	8	8	24	12	12
広島	74	46	28	38	23	15	36	23	13
北九州	32	20	12	17	12	5	15	8	7
福岡	129	64	65	104	62	42	25	2	23
熊本	33	18	15	24	15	9	9	3	6

第15表 移動前・移動後住所地（市内他区、県内各市郡、東京都区部、町田市及び政令指定都市）、男女別転入転出者数 - 西区

令和7年中

移動前後 住所 地	移動前住所地別転入者数			移動後住所地別転出者数			転入超過数		
	総数	男	女	総数	男	女	総数	男	女
市内他区計	3,235	1,591	1,644	3,692	1,862	1,830	-457	-271	-186
鶴見区	161	91	70	183	102	81	-22	-11	-11
神奈川区	460	242	218	557	281	276	-97	-39	-58
西区
中区	583	292	291	549	265	284	34	27	7
南区	367	175	192	417	209	208	-50	-34	-16
港南区	138	65	73	102	55	47	36	10	26
保土ヶ谷区	425	197	228	571	301	270	-146	-104	-42
旭区	120	59	61	157	76	81	-37	-17	-20
磯子区	98	54	44	162	81	81	-64	-27	-37
金沢区	104	47	57	95	47	48	9	-	9
港北区	211	104	107	276	147	129	-65	-43	-22
緑区	44	18	26	64	30	34	-20	-12	-8
青葉区	63	32	31	60	36	24	3	-4	7
都筑区	70	34	36	101	42	59	-31	-8	-23
戸塚区	193	91	102	188	86	102	5	5	-
栄区	49	23	26	52	23	29	-3	-	-3
泉区	75	31	44	74	36	38	1	-5	6
瀬谷区	74	36	38	84	45	39	-10	-9	-1
県内各市郡	1,236	642	594	1,034	516	518	202	126	76
川崎市	403	224	179	396	210	186	7	14	-7
川崎区	91	60	31	96	57	39	-5	3	-8
幸区	76	45	31	55	26	29	21	19	2
中原区	122	64	58	127	67	60	-5	-3	-2
高津区	40	24	16	40	21	19	-	3	-3
宮前区	22	8	14	22	10	12	-	-2	2
多摩区	31	12	19	37	21	16	-6	-9	3
麻生区	21	11	10	19	8	11	2	3	-1
相模原市	90	49	41	64	34	30	26	15	11
緑区	17	11	6	5	4	1	12	7	5
中央区	37	20	17	21	10	11	16	10	6
南区	36	18	18	38	20	18	-2	-2	-
横須賀市	122	58	64	62	28	34	60	30	30
平塚市	44	30	14	22	9	13	22	21	1
鎌倉市	67	32	35	52	19	33	15	13	2
藤沢市	142	73	69	120	61	59	22	12	10
小田原市	31	11	20	35	14	21	-4	-3	-1
茅ヶ崎市	61	26	35	50	25	25	11	1	10
逗子市	15	8	7	19	9	10	-4	-1	-3
三浦市	4	2	2	10	5	5	-6	-3	-3
秦野市	17	10	7	5	4	1	12	6	6
厚木市	42	18	24	16	7	9	26	11	15
大和市	66	37	29	67	28	39	-1	9	-10
伊勢原市	21	8	13	7	5	2	14	3	11
海老名市	20	12	8	42	21	21	-22	-9	-13
座間市	26	11	15	21	10	11	5	1	4
南足柄市	6	1	5	1	1	-	5	-	5
綾瀬市	10	7	3	12	6	6	-2	1	-3

第15表 移動前・移動後住所地（市内他区、県内各市郡、東京都区部、町田市及び政令指定都市）、男女別転入転出者数 - 西区（続）

令和7年中

移動前後 住所 地	移動前住所地別転入者数			移動後住所地別転出者数			転入超過数		
	総数	男	女	総数	男	女	総数	男	女
高 座 郡	3	2	1	3	1	2	-	1	-1
三 浦 郡	18	9	9	3	3	-	15	6	9
中 郡	10	5	5	12	7	5	-2	-2	-
足 柄 上 郡	6	4	2	6	3	3	-	1	-1
足 柄 下 郡	9	5	4	5	3	2	4	2	2
愛 甲 郡	3	-	3	4	3	1	-1	-3	2
東 京 都 区 部	1,553	836	717	1,414	778	636	139	58	81
千 代 田 区	12	7	5	17	8	9	-5	-1	-4
中 央 区	50	23	27	51	26	25	-1	-3	2
港 区	79	42	37	86	46	40	-7	-4	-3
新 宿 区	70	42	28	67	43	24	3	-1	4
文 京 区	47	26	21	29	12	17	18	14	4
台 東 区	54	29	25	60	37	23	-6	-8	2
墨 田 区	40	22	18	45	28	17	-5	-6	1
江 東 区	97	48	49	79	45	34	18	3	15
品 川 区	113	52	61	106	58	48	7	-6	13
目 黒 区	66	35	31	74	36	38	-8	-1	-7
大 田 区	278	141	137	185	104	81	93	37	56
世 田 谷 区	103	66	37	129	64	65	-26	2	-28
渋 谷 区	41	19	22	47	22	25	-6	-3	-3
中 野 区	55	31	24	50	22	28	5	9	-4
杉 並 区	50	24	26	54	25	29	-4	-1	-3
豊 島 区	60	39	21	47	30	17	13	9	4
北 川 区	38	20	18	53	34	19	-15	-14	-1
荒 川 区	25	14	11	21	12	9	4	2	2
板 橋 区	49	30	19	47	27	20	2	3	-1
練 馬 区	73	39	34	46	27	19	27	12	15
足 立 区	54	34	20	47	27	20	7	7	-
葛 飾 区	40	18	22	27	20	7	13	-2	15
江 戸 川 区	59	35	24	47	25	22	12	10	2
町 田 市	50	32	18	61	31	30	-11	1	-12
札 幌 市	71	40	31	60	33	27	11	7	4
仙 台 市	54	31	23	33	22	11	21	9	12
さいたま市	68	42	26	82	47	35	-14	-5	-9
千葉市	53	27	26	51	29	22	2	-2	4
新 潟 市	32	18	14	20	12	8	12	6	6
静 岡 市	41	19	22	17	12	5	24	7	17
浜 松 市	34	17	17	11	5	6	23	12	11
名 古 屋 市	97	56	41	79	55	24	18	1	17
京 都 市	49	31	18	44	23	21	5	8	-3
大 阪 市	120	74	46	96	63	33	24	11	13
堺 市	9	6	3	6	5	1	3	1	2
神 戸 市	51	25	26	44	25	19	7	-	7
岡 山 市	13	7	6	14	9	5	-1	-2	1
広 島 市	34	19	15	13	9	4	21	10	11
北 九 州 市	23	10	13	7	6	1	16	4	12
福 岡 市	67	37	30	68	40	28	-1	-3	2
熊 本 市	19	11	8	10	7	3	9	4	5

第15表 移動前・移動後住所地（市内他区、県内各市郡、東京都区部、町田市及び政令指定都市）、男女別転入転出者数 - 中区

令和7年中

移動前後 住所 地	移動前住所地別転入者数			移動後住所地別転出者数			転入超過数		
	総数	男	女	総数	男	女	総数	男	女
市内他区計	4,294	2,382	1,912	4,753	2,599	2,154	-459	-217	-242
鶴見区	267	175	92	204	126	78	63	49	14
神奈川区	473	268	205	505	266	239	-32	2	-34
西区	549	265	284	583	292	291	-34	-27	-7
中区	…	…	…	…	…	…	…	…	…
南区	1,093	619	474	1,080	620	460	13	-1	14
港南区	187	96	91	232	130	102	-45	-34	-11
保土ヶ谷区	205	130	75	242	122	120	-37	8	-45
旭区	138	74	64	167	90	77	-29	-16	-13
磯子区	429	262	167	490	262	228	-61	-	-61
金沢区	136	71	65	165	87	78	-29	-16	-13
港北区	233	118	115	299	169	130	-66	-51	-15
緑区	70	33	37	114	67	47	-44	-34	-10
青葉区	73	31	42	87	49	38	-14	-18	4
都筑区	80	39	41	97	57	40	-17	-18	1
戸塚区	153	84	69	197	102	95	-44	-18	-26
栄区	79	40	39	122	64	58	-43	-24	-19
泉区	78	42	36	104	58	46	-26	-16	-10
瀬谷区	51	35	16	65	38	27	-14	-3	-11
県内各市郡	1,507	849	658	1,392	799	593	115	50	65
川崎市	523	314	209	592	366	226	-69	-52	-17
川崎区	185	125	60	185	131	54	-	-6	6
幸区	62	38	24	79	46	33	-17	-8	-9
中原区	101	49	52	151	84	67	-50	-35	-15
高津区	69	38	31	62	33	29	7	5	2
宮前区	44	28	16	47	28	19	-3	-	-3
多摩区	38	21	17	44	30	14	-6	-9	3
麻生区	24	15	9	24	14	10	-	1	-1
相模原市	128	75	53	97	48	49	31	27	4
緑区	17	11	6	22	12	10	-5	-1	-4
中央区	54	32	22	40	21	19	14	11	3
南区	57	32	25	35	15	20	22	17	5
横須賀市	191	102	89	112	68	44	79	34	45
平塚市	57	33	24	36	17	19	21	16	5
鎌倉市	80	37	43	106	54	52	-26	-17	-9
藤沢市	161	86	75	111	54	57	50	32	18
小田原市	27	14	13	30	17	13	-3	-3	-
茅ヶ崎市	56	27	29	50	27	23	6	-	6
逗子市	30	16	14	28	16	12	2	-	2
三浦市	10	7	3	15	7	8	-5	-	-5
秦野市	20	10	10	12	8	4	8	2	6
厚木市	39	20	19	23	14	9	16	6	10
大和市	55	30	25	47	27	20	8	3	5
伊勢原市	16	8	8	10	8	2	6	-	6
海老名市	25	20	5	36	17	19	-11	3	-14
座間市	19	13	6	22	12	10	-3	1	-4
南足柄市	5	2	3	1	-	1	4	2	2
綾瀬市	3	1	2	11	9	2	-8	-8	-

第15表 移動前・移動後住所地（市内他区、県内各市郡、東京都区部、町田市及び政令指定都市）、男女別転入転出者数 - 中区（続）

令和7年中

移動前後 住所 地	移動前住所地別転入者数			移動後住所地別転出者数			転入超過数		
	総数	男	女	総数	男	女	総数	男	女
高座郡	11	5	6	5	2	3	6	3	3
三浦郡	7	6	1	10	8	2	-3	-2	-1
中郡	16	8	8	14	7	7	2	1	1
足柄上郡	11	6	5	4	1	3	7	5	2
足柄下郡	14	8	6	12	6	6	2	2	-
愛甲郡	3	1	2	8	6	2	-5	-5	-
東京都区部	1,994	1,050	944	2,015	1,051	964	-21	-1	-20
千代田区	27	18	9	28	12	16	-1	6	-7
中央区	66	35	31	69	38	31	-3	-3	-
港区	106	47	59	144	62	82	-38	-15	-23
新宿区	101	62	39	99	56	43	2	6	-4
文京区	38	19	19	45	16	29	-7	3	-10
台東区	87	53	34	70	40	30	17	13	4
墨田区	65	31	34	55	31	24	10	-	10
江東区	95	56	39	103	62	41	-8	-6	-2
品川区	124	64	60	151	84	67	-27	-20	-7
目黒区	84	46	38	94	48	46	-10	-2	-8
大田区	255	133	122	270	163	107	-15	-30	15
世田谷区	134	66	68	163	74	89	-29	-8	-21
渋谷区	66	31	35	68	32	36	-2	-1	-1
中野区	80	44	36	52	30	22	28	14	14
杉並区	90	46	44	68	27	41	22	19	3
豊島区	101	56	45	73	36	37	28	20	8
北区	66	35	31	52	28	24	14	7	7
荒川区	46	26	20	39	17	22	7	9	-2
板橋区	94	49	45	106	55	51	-12	-6	-6
練馬区	56	21	35	79	40	39	-23	-19	-4
足立区	80	47	33	53	22	31	27	25	2
葛飾区	48	24	24	61	37	24	-13	-13	-
江戸川区	85	41	44	73	41	32	12	-	12
町田市	49	30	19	51	32	19	-2	-2	-
札幌市	94	53	41	57	31	26	37	22	15
仙台市	82	47	35	37	22	15	45	25	20
さいたま市	93	62	31	80	39	41	13	23	-10
千葉市	80	57	23	78	49	29	2	8	-6
新潟市	33	16	17	29	21	8	4	-5	9
静岡市	50	25	25	51	29	22	-1	-4	3
浜松市	42	23	19	22	15	7	20	8	12
名古屋	149	82	67	106	70	36	43	12	31
京都	65	29	36	51	26	25	14	3	11
大阪	138	90	48	135	88	47	3	2	1
堺市	21	9	12	12	6	6	9	3	6
神戸市	85	51	34	43	26	17	42	25	17
岡山	16	8	8	6	6	-	10	2	8
広島	48	28	20	17	10	7	31	18	13
北九州	26	13	13	11	5	6	15	8	7
福岡	97	53	44	83	50	33	14	3	11
熊本	27	16	11	13	7	6	14	9	5

第15表 移動前・移動後住所地（市内他区、県内各市郡、東京都区部、町田市及び政令指定都市）、男女別転入転出者数 - 南区

令和7年中

移動前後 住所 地	移動前住所地別転入者数			移動後住所地別転出者数			転入超過数		
	総数	男	女	総数	男	女	総数	男	女
市内他区計	5,189	2,630	2,559	5,670	2,922	2,748	-481	-292	-189
鶴見区	279	144	135	248	122	126	31	22	9
神奈川区	392	193	199	415	199	216	-23	-6	-17
西区	417	209	208	367	175	192	50	34	16
中区	1,080	620	460	1,093	619	474	-13	1	-14
南区
港南区	589	283	306	686	330	356	-97	-47	-50
保土ヶ谷区	406	196	210	385	206	179	21	-10	31
旭区	198	100	98	201	104	97	-3	-4	1
磯子区	421	218	203	592	306	286	-171	-88	-83
金沢区	292	119	173	278	128	150	14	-9	23
港北区	254	124	130	376	213	163	-122	-89	-33
緑区	81	46	35	98	47	51	-17	-1	-16
青葉区	90	45	45	99	46	53	-9	-1	-8
都筑区	111	57	54	145	72	73	-34	-15	-19
戸塚区	280	142	138	314	167	147	-34	-25	-9
栄区	133	54	79	122	68	54	11	-14	25
泉区	111	50	61	134	61	73	-23	-11	-12
瀬谷区	55	30	25	117	59	58	-62	-29	-33
県内各市郡	1,754	919	835	1,784	972	812	-30	-53	23
川崎市	513	282	231	599	331	268	-86	-49	-37
川崎区	159	91	68	166	100	66	-7	-9	2
幸区	58	31	27	83	40	43	-25	-9	-16
中原区	114	62	52	163	85	78	-49	-23	-26
高津区	47	30	17	68	39	29	-21	-9	-12
宮前区	48	28	20	45	22	23	3	6	-3
多摩区	57	25	32	40	23	17	17	2	15
麻生区	30	15	15	34	22	12	-4	-7	3
相模原市	125	62	63	125	68	57	-	-6	6
緑区	20	12	8	16	9	7	4	3	1
中央区	61	30	31	54	27	27	7	3	4
南区	44	20	24	55	32	23	-11	-12	1
横須賀市	305	156	149	231	130	101	74	26	48
平塚市	55	25	30	54	33	21	1	-8	9
鎌倉市	66	32	34	74	37	37	-8	-5	-3
藤沢市	176	98	78	181	100	81	-5	-2	-3
小田原市	51	27	24	48	28	20	3	-1	4
茅ヶ崎市	64	25	39	81	39	42	-17	-14	-3
逗子市	19	10	9	35	18	17	-16	-8	-8
三浦市	28	14	14	23	13	10	5	1	4
秦野市	23	10	13	33	22	11	-10	-12	2
厚木市	45	27	18	47	26	21	-2	1	-3
大和市	90	49	41	94	48	46	-4	1	-5
伊勢原市	20	12	8	17	12	5	3	-	3
海老名市	21	12	9	28	16	12	-7	-4	-3
座間市	30	18	12	42	16	26	-12	2	-14
南足柄市	11	7	4	6	1	5	5	6	-1
綾瀬市	39	19	20	13	7	6	26	12	14

第15表 移動前・移動後住所地（市内他区、県内各市郡、東京都区部、町田市及び政令指定都市）、男女別転入転出者数 - 南区（続）

令和7年中

移動前後 住所 地	移動前住所地別転入者数			移動後住所地別転出者数			転入超過数		
	総数	男	女	総数	男	女	総数	男	女
高座郡	9	3	6	4	2	2	5	1	4
三浦郡	14	7	7	6	3	3	8	4	4
中郡	14	5	9	11	5	6	3	-	3
足柄上郡	6	3	3	12	9	3	-6	-6	-
足柄下郡	22	11	11	12	6	6	10	5	5
愛甲郡	8	5	3	8	2	6	-	3	-3
東京都区部	1,353	733	620	1,479	770	709	-126	-37	-89
千代田区	8	5	3	14	10	4	-6	-5	-1
中央区	18	11	7	30	12	18	-12	-1	-11
港区	27	16	11	39	21	18	-12	-5	-7
新宿区	64	35	29	58	29	29	6	6	-
文京区	28	14	14	27	16	11	1	-2	3
台東区	33	17	16	47	24	23	-14	-7	-7
墨田区	46	23	23	46	21	25	-	2	-2
江東区	63	37	26	53	30	23	10	7	3
品川区	93	58	35	122	56	66	-29	2	-31
目黒区	27	12	15	49	33	16	-22	-21	-1
大田区	295	151	144	255	140	115	40	11	29
世田谷区	97	52	45	107	50	57	-10	2	-12
渋谷区	37	18	19	35	20	15	2	-2	4
中野区	42	25	17	45	24	21	-3	1	-4
杉並区	49	29	20	67	38	29	-18	-9	-9
豊島区	52	30	22	53	27	26	-1	3	-4
北区	45	27	18	47	27	20	-2	-	-2
荒川区	38	17	21	32	20	12	6	-3	9
板橋区	57	31	26	53	28	25	4	3	1
練馬区	53	21	32	63	29	34	-10	-8	-2
足立区	84	46	38	84	44	40	-	2	-2
葛飾区	45	26	19	72	36	36	-27	-10	-17
江戸川区	52	32	20	81	35	46	-29	-3	-26
町田市	47	27	20	62	37	25	-15	-10	-5
札幌市	109	55	54	63	35	28	46	20	26
仙台市	76	42	34	53	26	27	23	16	7
さいたま市	71	35	36	96	49	47	-25	-14	-11
千葉市	93	49	44	96	53	43	-3	-4	1
新潟市	30	14	16	20	9	11	10	5	5
静岡市	55	25	30	68	30	38	-13	-5	-8
浜松市	28	20	8	20	14	6	8	6	2
名古屋	124	58	66	105	62	43	19	-4	23
京都	50	30	20	50	26	24	-	4	-4
大阪	125	62	63	108	66	42	17	-4	21
堺市	22	14	8	14	11	3	8	3	5
神戸市	58	31	27	48	29	19	10	2	8
岡山	22	12	10	8	2	6	14	10	4
広島	39	17	22	22	13	9	17	4	13
北九州	17	11	6	15	9	6	2	2	-
福岡	75	46	29	67	43	24	8	3	5
熊本	29	13	16	12	3	9	17	10	7

第15表 移動前・移動後住所地（市内他区、県内各市郡、東京都区部、町田市及び政令指定都市）、男女別転入転出者数 - 港南区

令和7年中

移動前後 住所 地	移動前住所地別転入者数			移動後住所地別転出者数			転入超過数		
	総数	男	女	総数	男	女	総数	男	女
市内他区計	3,985	1,936	2,049	3,789	1,812	1,977	196	124	72
鶴見区	154	77	77	131	66	65	23	11	12
神奈川区	214	103	111	198	92	106	16	11	5
西区	102	55	47	137	64	73	-35	-9	-26
中区	232	130	102	187	96	91	45	34	11
南区	686	330	356	589	283	306	97	47	50
港南区	…	…	…	…	…	…	…	…	…
保土ヶ谷区	160	69	91	175	82	93	-15	-13	-2
旭区	116	49	67	132	64	68	-16	-15	-1
磯子区	665	313	352	534	248	286	131	65	66
金沢区	325	154	171	233	117	116	92	37	55
港北区	180	90	90	167	82	85	13	8	5
緑区	90	46	44	50	26	24	40	20	20
青葉区	44	22	22	55	22	33	-11	—	-11
都筑区	83	37	46	97	39	58	-14	-2	-12
戸塚区	388	190	198	518	252	266	-130	-62	-68
栄区	362	179	183	359	181	178	3	-2	5
泉区	133	66	67	162	67	95	-29	-1	-28
瀬谷区	51	26	25	65	31	34	-14	-5	-9
県内各市郡	1,486	764	722	1,385	722	663	101	42	59
川崎市	412	214	198	363	195	168	49	19	30
川崎区	121	65	56	86	50	36	35	15	20
幸区	68	36	32	68	28	40	—	8	-8
中原区	80	45	35	71	38	33	9	7	2
高津区	56	21	35	44	26	18	12	-5	17
宮前区	42	23	19	34	17	17	8	6	2
多摩区	18	12	6	38	25	13	-20	-13	-7
麻生区	27	12	15	22	11	11	5	1	4
相模原市	118	60	58	117	56	61	1	4	-3
緑区	22	14	8	23	14	9	-1	—	-1
中央区	49	25	24	54	26	28	-5	-1	-4
南区	47	21	26	40	16	24	7	5	2
横須賀市	284	145	139	190	101	89	94	44	50
平塚市	50	32	18	70	40	30	-20	-8	-12
鎌倉市	90	43	47	94	48	46	-4	-5	1
藤沢市	170	94	76	163	82	81	7	12	-5
小田原市	20	7	13	30	13	17	-10	-6	-4
茅ヶ崎市	60	30	30	56	28	28	4	2	2
逗子市	42	17	25	21	10	11	21	7	14
三浦市	17	10	7	23	13	10	-6	-3	-3
秦野市	23	9	14	28	13	15	-5	-4	-1
厚木市	31	14	17	21	11	10	10	3	7
大和市	34	21	13	70	42	28	-36	-21	-15
伊勢原市	17	9	8	12	7	5	5	2	3
海老名市	21	9	12	35	18	17	-14	-9	-5
座間市	21	12	9	26	11	15	-5	1	-6
南足柄市	2	—	2	6	2	4	-4	-2	-2
綾瀬市	19	11	8	18	7	11	1	4	-3

第15表 移動前・移動後住所地（市内他区、県内各市郡、東京都区部、町田市及び政令指定都市）、男女別転入転出者数 - 港南区（続）

令和7年中

移動前後 住所 地	移動前住所地別転入者数			移動後住所地別転出者数			転入超過数		
	総数	男	女	総数	男	女	総数	男	女
高座郡	6	5	1	15	8	7	-9	-3	-6
三浦郡	13	7	6	6	3	3	7	4	3
中郡	8	4	4	7	4	3	1	-	1
足柄上郡	7	3	4	4	3	1	3	-	3
足柄下郡	16	6	10	9	6	3	7	-	7
愛甲郡	5	2	3	1	1	-	4	1	3
東京都区部	770	383	387	912	477	435	-142	-94	-48
千代田区	4	4	-	12	6	6	-8	-2	-6
中央区	4	1	3	20	10	10	-16	-9	-7
港区	18	9	9	30	16	14	-12	-7	-5
新宿区	43	24	19	37	20	17	6	4	2
文京区	12	7	5	26	13	13	-14	-6	-8
台東区	15	8	7	24	9	15	-9	-1	-8
墨田区	20	11	9	32	19	13	-12	-8	-4
江東区	33	19	14	46	22	24	-13	-3	-10
品川区	67	30	37	51	29	22	16	1	15
目黒区	17	9	8	37	15	22	-20	-6	-14
大田区	168	88	80	173	84	89	-5	4	-9
世田谷区	70	36	34	76	35	41	-6	1	-7
渋谷区	14	8	6	11	2	9	3	6	-3
中野区	12	7	5	23	15	8	-11	-8	-3
杉並区	32	16	16	56	27	29	-24	-11	-13
豊島区	24	9	15	17	10	7	7	-1	8
北区	34	15	19	19	10	9	15	5	10
荒川区	7	5	2	21	12	9	-14	-7	-7
板橋区	26	5	21	32	19	13	-6	-14	8
練馬区	48	22	26	34	19	15	14	3	11
足立区	38	18	20	52	30	22	-14	-12	-2
葛飾区	29	13	16	37	26	11	-8	-13	5
江戸川区	35	19	16	46	29	17	-11	-10	-1
町田市	36	16	20	67	31	36	-31	-15	-16
札幌市	60	34	26	45	26	19	15	8	7
仙台市	43	25	18	31	17	14	12	8	4
さいたま市	49	26	23	53	27	26	-4	-1	-3
千葉市	48	31	17	55	32	23	-7	-1	-6
新潟市	31	13	18	17	12	5	14	1	13
静岡市	20	8	12	16	9	7	4	-1	5
浜松市	21	12	9	15	8	7	6	4	2
名古屋	79	45	34	60	33	27	19	12	7
京都	28	21	7	28	17	11	-	4	-4
大阪	64	34	30	69	42	27	-5	-8	3
堺市	11	5	6	14	9	5	-3	-4	1
神戸市	35	16	19	27	17	10	8	-1	9
岡山	16	11	5	7	4	3	9	7	2
広島	31	20	11	24	16	8	7	4	3
北九州	26	14	12	7	2	5	19	12	7
福岡	51	29	22	53	31	22	-2	-2	-
熊本	20	14	6	11	6	5	9	8	1

第15表 移動前・移動後住所地（市内他区、県内各市郡、東京都区部、町田市及び政令指定都市）、男女別転入転出者数 - 保土ヶ谷区

令和7年中

移動前後 住所 地	移動前住所地別転入者数			移動後住所地別転出者数			転入超過数		
	総数	男	女	総数	男	女	総数	男	女
市内他区計	4,395	2,258	2,137	4,285	2,162	2,123	110	96	14
鶴見区	245	137	108	197	93	104	48	44	4
神奈川区	616	332	284	507	259	248	109	73	36
西区	572	302	270	425	197	228	147	105	42
中区	242	122	120	205	130	75	37	-8	45
南区	385	206	179	405	196	209	-20	10	-30
港南区	175	82	93	160	69	91	15	13	2
保土ヶ谷区	…	…	…	…	…	…	…	…	…
旭区	564	282	282	692	345	347	-128	-63	-65
磯子区	127	70	57	155	83	72	-28	-13	-15
金沢区	113	52	61	106	47	59	7	5	2
港北区	323	156	167	294	146	148	29	10	19
緑区	115	55	60	149	77	72	-34	-22	-12
青葉区	96	56	40	83	41	42	13	15	-2
都筑区	152	75	77	114	58	56	38	17	21
戸塚区	286	140	146	333	175	158	-47	-35	-12
栄区	89	51	38	83	50	33	6	1	5
泉区	150	66	84	183	97	86	-33	-31	-2
瀬谷区	145	74	71	194	99	95	-49	-25	-24
県内各市郡	1,543	831	712	1,631	858	773	-88	-27	-61
川崎市	532	272	260	552	290	262	-20	-18	-2
川崎区	130	73	57	121	68	53	9	5	4
幸区	66	27	39	85	36	49	-19	-9	-10
中原区	144	76	68	149	73	76	-5	3	-8
高津区	79	41	38	64	37	27	15	4	11
宮前区	46	18	28	47	29	18	-1	-11	10
多摩区	42	22	20	61	37	24	-19	-15	-4
麻生区	25	15	10	25	10	15	-	5	-5
相模原市	123	76	47	141	81	60	-18	-5	-13
緑区	18	10	8	25	15	10	-7	-5	-2
中央区	52	36	16	52	27	25	-	9	-9
南区	53	30	23	64	39	25	-11	-9	-2
横須賀市	98	59	39	97	52	45	1	7	-6
平塚市	49	26	23	48	31	17	1	-5	6
鎌倉市	60	28	32	71	35	36	-11	-7	-4
藤沢市	160	99	61	158	85	73	2	14	-12
小田原市	36	18	18	42	22	20	-6	-4	-2
茅ヶ崎市	61	29	32	55	31	24	6	-2	8
逗子市	15	5	10	12	3	9	3	2	1
三浦市	17	6	11	17	7	10	-	-1	1
秦野市	29	20	9	30	14	16	-1	6	-7
厚木市	58	35	23	45	26	19	13	9	4
大和市	95	46	49	160	78	82	-65	-32	-33
伊勢原市	33	21	12	21	12	9	12	9	3
海老名市	56	29	27	55	26	29	1	3	-2
座間市	25	12	13	58	24	34	-33	-12	-21
南足柄市	4	2	2	4	3	1	-	-1	1
綾瀬市	31	15	16	26	15	11	5	-	5

第15表 移動前・移動後住所地（市内他区、県内各市郡、東京都区部、町田市及び政令指定都市）、男女別転入転出者数 - 保土ヶ谷区（続）

令和7年中

移動前後 住所 地	移動前住所地別転入者数			移動後住所地別転出者数			転入超過数		
	総数	男	女	総数	男	女	総数	男	女
高座郡	3	1	2	6	4	2	-3	-3	-
三浦郡	16	8	8	9	4	5	7	4	3
中郡	12	7	5	5	2	3	7	5	2
足柄上郡	5	2	3	5	3	2	-	-1	1
足柄下郡	16	12	4	8	6	2	8	6	2
愛甲郡	9	3	6	6	4	2	3	-1	4
東京都区部	1,204	659	545	1,287	715	572	-83	-56	-27
千代田区	3	-	3	9	6	3	-6	-6	-
中央区	18	9	9	32	18	14	-14	-9	-5
港区	35	20	15	33	19	14	2	1	1
新宿区	45	26	19	50	30	20	-5	-4	-1
文京区	21	11	10	23	12	11	-2	-1	-1
台東区	25	15	10	35	20	15	-10	-5	-5
墨田区	34	15	19	31	16	15	3	-1	4
江東区	61	27	34	57	34	23	4	-7	11
品川区	98	57	41	109	56	53	-11	1	-12
目黒区	41	21	20	56	31	25	-15	-10	-5
大田区	207	119	88	199	104	95	8	15	-7
世田谷区	112	61	51	119	66	53	-7	-5	-2
渋谷区	28	10	18	33	15	18	-5	-5	-
中野区	37	21	16	43	23	20	-6	-2	-4
杉並区	41	22	19	65	38	27	-24	-16	-8
豊島区	43	27	16	28	18	10	15	9	6
北区	37	17	20	49	26	23	-12	-9	-3
荒川区	28	14	14	25	15	10	3	-1	4
板橋区	49	24	25	66	39	27	-17	-15	-2
練馬区	56	27	29	48	22	26	8	5	3
足立区	73	48	25	53	37	16	20	11	9
葛飾区	38	25	13	44	25	19	-6	-	-6
江戸川区	74	43	31	80	45	35	-6	-2	-4
町田市	61	35	26	85	46	39	-24	-11	-13
札幌市	90	48	42	50	34	16	40	14	26
仙台市	67	38	29	45	29	16	22	9	13
さいたま市	98	48	50	75	38	37	23	10	13
千葉市	82	47	35	86	45	41	-4	2	-6
新潟市	19	10	9	17	12	5	2	-2	4
静岡市	44	34	10	27	16	11	17	18	-1
浜松市	50	28	22	31	17	14	19	11	8
名古屋	123	68	55	85	49	36	38	19	19
京都	41	22	19	32	14	18	9	8	1
大阪	87	62	25	75	48	27	12	14	-2
堺市	11	7	4	8	6	2	3	1	2
神戸市	26	16	10	31	22	9	-5	-6	1
岡山	22	14	8	20	14	6	2	-	2
広島	36	16	20	14	9	5	22	7	15
北九州	24	15	9	24	13	11	-	2	-2
福岡	69	39	30	77	44	33	-8	-5	-3
熊本	16	9	7	6	5	1	10	4	6

第15表 移動前・移動後住所地（市内他区、県内各市郡、東京都区部、町田市及び政令指定都市）、男女別転入転出者数 - 旭区

令和7年中

移動前後 住所 地	移動前住所地別転入者数			移動後住所地別転出者数			転入超過数		
	総数	男	女	総数	男	女	総数	男	女
市内他区計	4,251	2,149	2,102	3,453	1,689	1,764	798	460	338
鶴見区	203	116	87	127	60	67	76	56	20
神奈川区	334	176	158	214	113	101	120	63	57
西区	157	76	81	120	59	61	37	17	20
中区	167	90	77	138	74	64	29	16	13
南区	201	104	97	198	100	98	3	4	-1
港南区	132	64	68	116	49	67	16	15	1
保土ヶ谷区	693	346	347	564	282	282	129	64	65
旭区
磯子区	110	57	53	71	36	35	39	21	18
金沢区	80	44	36	67	36	31	13	8	5
港北区	437	214	223	247	121	126	190	93	97
緑区	309	151	158	221	101	120	88	50	38
青葉区	183	89	94	112	56	56	71	33	38
都筑区	196	94	102	107	58	49	89	36	53
戸塚区	207	97	110	181	91	90	26	6	20
栄区	76	47	29	67	35	32	9	12	-3
泉区	247	115	132	315	135	180	-68	-20	-48
瀬谷区	519	269	250	588	283	305	-69	-14	-55
県内各市郡	1,684	844	840	1,829	924	905	-145	-80	-65
川崎市	537	262	275	438	237	201	99	25	74
川崎区	93	47	46	75	46	29	18	1	17
幸区	63	37	26	55	31	24	8	6	2
中原区	163	79	84	121	68	53	42	11	31
高津区	79	35	44	67	31	36	12	4	8
宮前区	47	21	26	45	23	22	2	-2	4
多摩区	60	30	30	48	23	25	12	7	5
麻生区	32	13	19	27	15	12	5	-2	7
相模原市	161	83	78	190	88	102	-29	-5	-24
緑区	17	10	7	30	14	16	-13	-4	-9
中央区	60	31	29	52	28	24	8	3	5
南区	84	42	42	108	46	62	-24	-4	-20
横須賀市	75	46	29	75	39	36	-	7	-7
平塚市	40	24	16	66	30	36	-26	-6	-20
鎌倉市	42	20	22	34	19	15	8	1	7
藤沢市	149	80	69	184	84	100	-35	-4	-31
小田原市	32	12	20	30	17	13	2	-5	7
茅ヶ崎市	42	21	21	61	31	30	-19	-10	-9
逗子市	5	3	2	16	8	8	-11	-5	-6
三浦市	6	3	3	7	4	3	-1	-1	-
秦野市	42	26	16	29	13	16	13	13	-
厚木市	75	34	41	81	42	39	-6	-8	2
大和市	216	103	113	278	144	134	-62	-41	-21
伊勢原市	37	21	16	27	13	14	10	8	2
海老名市	79	36	43	88	43	45	-9	-7	-2
座間市	61	26	35	108	52	56	-47	-26	-21
南足柄市	3	2	1	2	1	1	1	1	-
綾瀬市	35	16	19	68	40	28	-33	-24	-9

第15表 移動前・移動後住所地（市内他区、県内各市郡、東京都区部、町田市及び政令指定都市）、男女別転入転出者数 - 旭区（続）

令和7年中

移動前後 住所 地	移動前住所地別転入者数			移動後住所地別転出者数			転入超過数		
	総数	男	女	総数	男	女	総数	男	女
高 座 郡	11	7	4	5	1	4	6	6	-
三 浦 郡	5	4	1	7	2	5	-2	2	-4
中 郡	4	1	3	10	4	6	-6	-3	-3
足 柄 上 郡	15	11	4	8	3	5	7	8	-1
足 柄 下 郡	8	2	6	7	2	5	1	-	1
愛 甲 郡	4	1	3	10	7	3	-6	-6	-
東 京 都 区 部	893	477	416	975	461	514	-82	16	-98
千 代 田 区	1	1	-	13	6	7	-12	-5	-7
中 央 区	14	6	8	11	8	3	3	-2	5
港 区	25	11	14	27	8	19	-2	3	-5
新 宿 区	44	23	21	38	17	21	6	6	-
文 京 区	6	5	1	24	13	11	-18	-8	-10
台 東 区	11	6	5	15	6	9	-4	-	-4
墨 田 区	28	16	12	28	12	16	-	4	-4
江 東 区	30	16	14	46	25	21	-16	-9	-7
品 川 区	88	50	38	71	34	37	17	16	1
目 黒 区	26	16	10	45	17	28	-19	-1	-18
大 田 区	169	87	82	157	71	86	12	16	-4
世 田 谷 区	71	36	35	109	50	59	-38	-14	-24
渋 谷 区	11	6	5	23	10	13	-12	-4	-8
中 野 区	41	22	19	22	12	10	19	10	9
杉 並 区	57	29	28	48	22	26	9	7	2
豊 島 区	21	15	6	31	13	18	-10	2	-12
北 川 区	37	20	17	30	18	12	7	2	5
荒 川 区	14	8	6	19	12	7	-5	-4	-1
板 橋 区	60	38	22	45	19	26	15	19	-4
練 馬 区	46	25	21	50	24	26	-4	1	-5
足 立 区	36	20	16	57	31	26	-21	-11	-10
葛 飾 区	28	9	19	30	16	14	-2	-7	5
江 戸 川 区	29	12	17	36	17	19	-7	-5	-2
町 田 市	88	44	44	128	68	60	-40	-24	-16
札 幌 市	25	12	13	51	30	21	-26	-18	-8
仙 台 市	39	18	21	26	13	13	13	5	8
さいたま市	61	38	23	73	43	30	-12	-5	-7
千 葉 市	37	18	19	42	21	21	-5	-3	-2
新 潟 市	20	9	11	8	4	4	12	5	7
静 岡 市	47	34	13	24	16	8	23	18	5
浜 松 市	32	15	17	19	10	9	13	5	8
名 古 屋 市	70	36	34	76	51	25	-6	-15	9
京 都 市	25	13	12	28	12	16	-3	1	-4
大 阪 市	57	32	25	50	28	22	7	4	3
堺 市	5	3	2	9	7	2	-4	-4	-
神 戸 市	29	16	13	22	11	11	7	5	2
岡 山 市	5	2	3	5	3	2	-	-1	1
広 島 市	12	8	4	15	9	6	-3	-1	-2
北 九 州 市	12	10	2	2	2	-	10	8	2
福 岡 市	51	29	22	27	16	11	24	13	11
熊 本 市	11	5	6	6	4	2	5	1	4

第15表 移動前・移動後住所地（市内他区、県内各市郡、東京都区部、町田市及び政令指定都市）、男女別転入転出者数 - 磯子区

令和7年中

移動前後 住所 地	移動前住所地別転入者数			移動後住所地別転出者数			転入超過数		
	総数	男	女	総数	男	女	総数	男	女
市内他区計	3,464	1,767	1,697	3,604	1,849	1,755	-140	-82	-58
鶴見区	149	86	63	144	77	67	5	9	-4
神奈川区	208	113	95	215	108	107	-7	5	-12
西区	162	81	81	98	54	44	64	27	37
中区	490	262	228	429	262	167	61	-	61
南区	592	306	286	421	218	203	171	88	83
港南区	534	248	286	665	313	352	-131	-65	-66
保土ヶ谷区	155	83	72	127	70	57	28	13	15
旭区	71	36	35	110	57	53	-39	-21	-18
磯子区
金沢区	424	200	224	466	231	235	-42	-31	-11
港北区	143	80	63	185	97	88	-42	-17	-25
緑区	42	22	20	52	25	27	-10	-3	-7
青葉区	35	17	18	51	28	23	-16	-11	-5
都筑区	53	23	30	75	36	39	-22	-13	-9
戸塚区	144	79	65	209	110	99	-65	-31	-34
栄区	157	81	76	203	95	108	-46	-14	-32
泉区	57	26	31	100	41	59	-43	-15	-28
瀬谷区	48	24	24	54	27	27	-6	-3	-3
県内各市郡	1,180	633	547	1,414	753	661	-234	-120	-114
川崎市	304	172	132	351	184	167	-47	-12	-35
川崎区	104	63	41	96	55	41	8	8	-
幸区	34	20	14	72	37	35	-38	-17	-21
中原区	69	33	36	54	24	30	15	9	6
高津区	23	16	7	38	25	13	-15	-9	-6
宮前区	30	15	15	38	19	19	-8	-4	-4
多摩区	19	13	6	31	14	17	-12	-1	-11
麻生区	25	12	13	22	10	12	3	2	1
相模原市	101	60	41	154	78	76	-53	-18	-35
緑区	21	13	8	31	19	12	-10	-6	-4
中央区	33	25	8	37	20	17	-4	5	-9
南区	47	22	25	86	39	47	-39	-17	-22
横須賀市	227	116	111	259	141	118	-32	-25	-7
平塚市	59	33	26	51	27	24	8	6	2
鎌倉市	60	30	30	76	33	43	-16	-3	-13
藤沢市	105	54	51	145	86	59	-40	-32	-8
小田原市	31	17	14	31	15	16	-	2	-2
茅ヶ崎市	47	18	29	53	22	31	-6	-4	-2
逗子市	27	13	14	20	7	13	7	6	1
三浦市	22	10	12	16	8	8	6	2	4
秦野市	22	17	5	16	9	7	6	8	-2
厚木市	24	14	10	39	28	11	-15	-14	-1
大和市	47	19	28	69	37	32	-22	-18	-4
伊勢原市	22	12	10	12	8	4	10	4	6
海老名市	26	15	11	29	11	18	-3	4	-7
座間市	14	8	6	13	10	3	1	-2	3
南足柄市	3	2	1	7	4	3	-4	-2	-2
綾瀬市	9	6	3	17	13	4	-8	-7	-1

第15表 移動前・移動後住所地（市内他区、県内各市郡、東京都区部、町田市及び政令指定都市）、男女別転入転出者数 - 磯子区（続）

令和7年中

移動前後 住所 地	移動前住所地別転入者数			移動後住所地別転出者数			転入超過数		
	総数	男	女	総数	男	女	総数	男	女
高 座 郡	7	3	4	11	6	5	-4	-3	-1
三 浦 郡	5	2	3	13	4	9	-8	-2	-6
中 郡	10	5	5	7	4	3	3	1	2
足 柄 上 郡	1	1	—	7	3	4	-6	-2	-4
足 柄 下 郡	3	2	1	6	5	1	-3	-3	—
愛 甲 郡	4	4	—	12	10	2	-8	-6	-2
東 京 都 区 部	678	377	301	841	439	402	-163	-62	-101
千 代 田 区	3	2	1	2	1	1	1	1	—
中 央 区	8	5	3	13	8	5	-5	-3	-2
港 区	38	20	18	16	6	10	22	14	8
新 宿 区	27	15	12	40	25	15	-13	-10	-3
文 京 区	8	6	2	13	8	5	-5	-2	-3
台 東 区	23	15	8	17	8	9	6	7	-1
墨 田 区	14	8	6	25	15	10	-11	-7	-4
江 東 区	42	22	20	51	28	23	-9	-6	-3
品 川 区	60	33	27	63	32	31	-3	1	-4
目 黒 区	11	5	6	27	8	19	-16	-3	-13
大 田 区	146	75	71	137	75	62	9	—	9
世 田 谷 区	46	23	23	83	42	41	-37	-19	-18
渋 谷 区	13	7	6	23	15	8	-10	-8	-2
中 野 区	15	10	5	28	16	12	-13	-6	-7
杉 並 区	23	14	9	34	16	18	-11	-2	-9
豊 島 区	26	15	11	20	14	6	6	1	5
北 川 区	16	11	5	27	11	16	-11	—	-11
荒 川 区	10	4	6	6	2	4	4	2	2
板 橋 区	28	14	14	39	19	20	-11	-5	-6
練 馬 区	28	16	12	37	19	18	-9	-3	-6
足 立 区	29	19	10	33	16	17	-4	3	-7
葛 飾 区	30	17	13	34	16	18	-4	1	-5
江 戸 川 区	34	21	13	73	39	34	-39	-18	-21
町 田 市	36	22	14	37	21	16	-1	1	-2
札 幌 市	54	29	25	39	22	17	15	7	8
仙 台 市	48	27	21	36	20	16	12	7	5
さいたま市	68	36	32	67	30	37	1	6	-5
千 葉 市	36	20	16	52	34	18	-16	-14	-2
新 潟 市	24	11	13	10	5	5	14	6	8
静 岡 市	28	14	14	22	14	8	6	—	6
浜 松 市	26	15	11	16	8	8	10	7	3
名 古 屋 市	46	30	16	50	28	22	-4	2	-6
京 都 市	23	11	12	34	19	15	-11	-8	-3
大 阪 市	55	32	23	45	26	19	10	6	4
堺 市	13	7	6	9	4	5	4	3	1
神 戸 市	24	13	11	27	14	13	-3	-1	-2
岡 山 市	7	4	3	4	3	1	3	1	2
広 島 市	19	12	7	16	9	7	3	3	—
北 九 州 市	12	6	6	28	24	4	-16	-18	2
福 岡 市	49	32	17	20	13	7	29	19	10
熊 本 市	12	7	5	14	7	7	-2	—	-2

第15表 移動前・移動後住所地（市内他区、県内各市郡、東京都区部、町田市及び政令指定都市）、男女別転入転出者数 - 金沢区

令和7年中

移動前後 住所 地	移動前住所地別転入者数			移動後住所地別転出者数			転入超過数		
	総数	男	女	総数	男	女	総数	男	女
市内他区計	2,436	1,237	1,199	2,466	1,165	1,301	-30	72	-102
鶴見区	154	96	58	118	61	57	36	35	1
神奈川区	169	84	85	185	85	100	-16	-1	-15
西区	95	47	48	104	47	57	-9	-	-9
中区	165	87	78	136	71	65	29	16	13
南区	279	129	150	291	118	173	-12	11	-23
港南区	233	117	116	325	154	171	-92	-37	-55
保土ヶ谷区	106	47	59	112	51	61	-6	-4	-2
旭区	67	36	31	80	44	36	-13	-8	-5
磯子区	466	231	235	424	200	224	42	31	11
金沢区
港北区	166	88	78	155	66	89	11	22	-11
緑区	85	48	37	51	28	23	34	20	14
青葉区	67	28	39	46	21	25	21	7	14
都筑区	53	25	28	59	26	33	-6	-1	-5
戸塚区	130	69	61	146	77	69	-16	-8	-8
栄区	148	81	67	158	82	76	-10	-1	-9
泉区	34	12	22	52	22	30	-18	-10	-8
瀬谷区	19	12	7	24	12	12	-5	-	-5
県内各市郡	1,725	904	821	1,644	892	752	81	12	69
川崎市	313	155	158	325	179	146	-12	-24	12
川崎区	91	51	40	95	55	40	-4	-4	-
幸区	44	21	23	46	22	24	-2	-1	-1
中原区	55	26	29	70	39	31	-15	-13	-2
高津区	48	25	23	37	20	17	11	5	6
宮前区	26	8	18	34	16	18	-8	-8	-
多摩区	39	22	17	23	16	7	16	6	10
麻生区	10	2	8	20	11	9	-10	-9	-1
相模原市	72	41	31	103	66	37	-31	-25	-6
緑区	12	6	6	26	18	8	-14	-12	-2
中央区	36	22	14	37	24	13	-1	-2	1
南区	24	13	11	40	24	16	-16	-11	-5
横須賀市	757	404	353	528	293	235	229	111	118
平塚市	25	12	13	64	37	27	-39	-25	-14
鎌倉市	55	24	31	66	25	41	-11	-1	-10
藤沢市	111	59	52	128	68	60	-17	-9	-8
小田原市	29	15	14	29	15	14	-	-	-
茅ヶ崎市	39	20	19	46	26	20	-7	-6	-1
逗子市	81	34	47	72	30	42	9	4	5
三浦市	27	12	15	38	18	20	-11	-6	-5
秦野市	16	10	6	12	8	4	4	2	2
厚木市	40	31	9	35	19	16	5	12	-7
大和市	36	18	18	60	32	28	-24	-14	-10
伊勢原市	15	10	5	14	7	7	1	3	-2
海老名市	16	13	3	35	18	17	-19	-5	-14
座間市	23	14	9	8	6	2	15	8	7
南足柄市	4	2	2	5	2	3	-1	-	-1
綾瀬市	21	7	14	17	9	8	4	-2	6

第15表 移動前・移動後住所地（市内他区、県内各市郡、東京都区部、町田市及び政令指定都市）、男女別転入転出者数 - 金沢区（続）

令和7年中

移動前後 住 所 地	移動前住所地別転入者数			移動後住所地別転出者数			転入超過数		
	総数	男	女	総数	男	女	総数	男	女
高 座 郡	7	5	2	10	6	4	-3	-1	-2
三 浦 郡	17	5	12	25	13	12	-8	-8	-
中 郡	6	4	2	11	5	6	-5	-1	-4
足 柄 上 郡	4	3	1	3	2	1	1	1	-
足 柄 下 郡	8	3	5	4	2	2	4	1	3
愛 甲 郡	3	3	-	6	6	-	-3	-3	-
東 京 都 区 部	782	380	402	1,020	515	505	-238	-135	-103
千 代 田 区	6	5	1	15	9	6	-9	-4	-5
中 央 区	11	8	3	31	17	14	-20	-9	-11
港 区	18	11	7	33	15	18	-15	-4	-11
新 宿 区	23	15	8	43	32	11	-20	-17	-3
文 京 区	16	8	8	20	6	14	-4	2	-6
台 東 区	16	10	6	17	7	10	-1	3	-4
墨 田 区	25	11	14	31	18	13	-6	-7	1
江 東 区	50	19	31	41	17	24	9	2	7
品 川 区	48	26	22	90	44	46	-42	-18	-24
目 黒 区	27	15	12	29	20	9	-2	-5	3
大 田 区	162	70	92	204	91	113	-42	-21	-21
世 田 谷 区	63	22	41	87	44	43	-24	-22	-2
渋 谷 区	13	8	5	17	8	9	-4	-	-4
中 野 区	24	11	13	31	16	15	-7	-5	-2
杉 並 区	38	19	19	47	27	20	-9	-8	-1
豊 島 区	15	5	10	22	10	12	-7	-5	-2
北 川 区	26	15	11	26	16	10	-	-1	1
荒 川 区	15	7	8	14	8	6	1	-1	2
板 橋 区	44	21	23	34	15	19	10	6	4
練 馬 区	51	26	25	44	20	24	7	6	1
足 立 区	39	25	14	65	33	32	-26	-8	-18
葛 飾 区	22	8	14	39	24	15	-17	-16	-1
江 戸 川 区	30	15	15	40	18	22	-10	-3	-7
町 田 市	27	14	13	41	20	21	-14	-6	-8
札 幌 市	67	37	30	43	23	20	24	14	10
仙 台 市	44	30	14	31	20	11	13	10	3
さいたま市	50	33	17	34	22	12	16	11	5
千葉市	55	31	24	54	33	21	1	-2	3
新潟市	31	16	15	19	13	6	12	3	9
静岡市	33	21	12	32	21	11	1	-	1
浜 松 市	28	14	14	20	11	9	8	3	5
名古屋 市	62	38	24	49	25	24	13	13	-
京 都 市	30	14	16	29	15	14	1	-1	2
大 阪 市	38	20	18	45	23	22	-7	-3	-4
堺 市	6	6	-	11	7	4	-5	-1	-4
神 戸 市	27	13	14	32	19	13	-5	-6	1
岡 山 市	7	2	5	12	6	6	-5	-4	-1
広 島 市	27	13	14	24	11	13	3	2	1
北 九 州 市	19	10	9	23	12	11	-4	-2	-2
福 岡 市	51	31	20	39	20	19	12	11	1
熊 本 市	15	8	7	6	4	2	9	4	5

第15表 移動前・移動後住所地（市内他区、県内各市郡、東京都区部、町田市及び政令指定都市）、男女別転入転出者数 - 港北区

令和7年中

移動前後 住所 地	移動前住所地別転入者数			移動後住所地別転出者数			転入超過数		
	総数	男	女	総数	男	女	総数	男	女
市内他区計	5,651	2,824	2,827	6,190	3,118	3,072	-539	-294	-245
鶴見区	603	300	303	699	352	347	-96	-52	-44
神奈川区	1,069	507	562	1,112	563	549	-43	-56	13
西区	276	147	129	211	104	107	65	43	22
中区	299	169	130	233	118	115	66	51	15
南区	377	213	164	254	124	130	123	89	34
港南区	167	82	85	180	90	90	-13	-8	-5
保土ヶ谷区	294	146	148	323	156	167	-29	-10	-19
旭区	247	121	126	437	214	223	-190	-93	-97
磯子区	185	97	88	143	80	63	42	17	25
金沢区	155	66	89	166	88	78	-11	-22	11
港北区	…	…	…	…	…	…	…	…	…
緑区	384	197	187	481	255	226	-97	-58	-39
青葉区	364	169	195	387	200	187	-23	-31	8
都筑区	718	364	354	933	458	475	-215	-94	-121
戸塚区	223	105	118	259	122	137	-36	-17	-19
栄区	94	49	45	77	39	38	17	10	7
泉区	110	50	60	139	83	56	-29	-33	4
瀬谷区	86	42	44	156	72	84	-70	-30	-40
県内各市郡	3,841	1,918	1,923	3,645	1,845	1,800	196	73	123
川崎市	2,268	1,149	1,119	1,969	989	980	299	160	139
川崎区	165	94	71	147	79	68	18	15	3
幸区	227	125	102	215	115	100	12	10	2
中原区	998	503	495	814	410	404	184	93	91
高津区	354	172	182	312	152	160	42	20	22
宮前区	255	115	140	231	104	127	24	11	13
多摩区	191	91	100	168	89	79	23	2	21
麻生区	78	49	29	82	40	42	-4	9	-13
相模原市	299	137	162	368	202	166	-69	-65	-4
緑区	54	22	32	75	40	35	-21	-18	-3
中央区	128	64	64	131	73	58	-3	-9	6
南区	117	51	66	162	89	73	-45	-38	-7
横須賀市	184	102	82	105	55	50	79	47	32
平塚市	79	31	48	71	35	36	8	-4	12
鎌倉市	85	36	49	91	44	47	-6	-8	2
藤沢市	216	109	107	240	116	124	-24	-7	-17
小田原市	86	46	40	73	36	37	13	10	3
茅ヶ崎市	89	45	44	139	71	68	-50	-26	-24
逗子市	18	9	9	28	13	15	-10	-4	-6
三浦市	14	6	8	17	5	12	-3	1	-4
秦野市	43	24	19	42	21	21	1	3	-2
厚木市	69	33	36	49	27	22	20	6	14
大和市	117	54	63	171	91	80	-54	-37	-17
伊勢原市	31	17	14	17	6	11	14	11	3
海老名市	59	32	27	69	37	32	-10	-5	-5
座間市	40	14	26	66	31	35	-26	-17	-9
南足柄市	25	18	7	13	7	6	12	11	1
綾瀬市	27	11	16	36	20	16	-9	-9	-

第15表 移動前・移動後住所地（市内他区、県内各市郡、東京都区部、町田市及び政令指定都市）、男女別転入転出者数 - 港北区（続）

令和7年中

移動前後 住所 地	移動前住所地別転入者数			移動後住所地別転出者数			転入超過数		
	総数	男	女	総数	男	女	総数	男	女
高 座 郡	20	7	13	11	8	3	9	-1	10
三 浦 郡	11	6	5	18	8	10	-7	-2	-5
中 郡	18	8	10	23	13	10	-5	-5	-
足 柄 上 郡	13	10	3	11	4	7	2	6	-4
足 柄 下 郡	15	7	8	15	5	10	-	2	-2
愛 甲 郡	15	7	8	3	1	2	12	6	6
東 京 都 区 部	4,294	2,171	2,123	4,055	2,097	1,958	239	74	165
千 代 田 区	27	16	11	48	27	21	-21	-11	-10
中 央 区	55	26	29	104	52	52	-49	-26	-23
港 区	124	62	62	138	79	59	-14	-17	3
新 宿 区	133	74	59	143	77	66	-10	-3	-7
文 京 区	85	48	37	93	53	40	-8	-5	-3
台 東 区	81	50	31	88	47	41	-7	3	-10
墨 田 区	95	47	48	110	51	59	-15	-4	-11
江 東 区	145	78	67	170	95	75	-25	-17	-8
品 川 区	351	166	185	340	180	160	11	-14	25
目 黒 区	389	192	197	338	169	169	51	23	28
大 田 区	667	337	330	566	269	297	101	68	33
世 田 谷 区	574	279	295	559	275	284	15	4	11
渋 谷 区	129	68	61	114	59	55	15	9	6
中 野 区	127	66	61	119	65	54	8	1	7
杉 並 区	257	120	137	198	114	84	59	6	53
豊 島 区	95	54	41	102	57	45	-7	-3	-4
北 川 区	111	63	48	93	44	49	18	19	-1
荒 川 区	72	38	34	58	31	27	14	7	7
板 橋 区	207	89	118	163	85	78	44	4	40
練 馬 区	205	107	98	178	94	84	27	13	14
足 立 区	134	69	65	124	63	61	10	6	4
葛 飾 区	93	49	44	80	42	38	13	7	6
江 戸 川 区	138	73	65	129	69	60	9	4	5
町 田 市	153	82	71	228	113	115	-75	-31	-44
札 幌 市	191	91	100	153	90	63	38	1	37
仙 台 市	167	88	79	115	62	53	52	26	26
さいたま市	186	95	91	190	102	88	-4	-7	3
千葉市	145	88	57	147	86	61	-2	2	-4
新 潟 市	63	36	27	30	20	10	33	16	17
静 岡 市	124	70	54	73	38	35	51	32	19
浜 松 市	98	60	38	71	46	25	27	14	13
名 古 屋 市	300	167	133	240	147	93	60	20	40
京 都 市	138	76	62	93	49	44	45	27	18
大 阪 市	254	134	120	224	130	94	30	4	26
堺 市	33	17	16	41	17	24	-8	-	-8
神 戸 市	92	46	46	113	64	49	-21	-18	-3
岡 山 市	54	29	25	42	20	22	12	9	3
広 島 市	85	53	32	74	41	33	11	12	-1
北 九 州 市	41	19	22	36	18	18	5	1	4
福 岡 市	165	92	73	179	106	73	-14	-14	-
熊 本 市	66	30	36	14	9	5	52	21	31

第15表 移動前・移動後住所地（市内他区、県内各市郡、東京都区部、町田市及び政令指定都市）、男女別転入転出者数 - 緑区

令和7年中

移動前後 住所 地	移動前住所地別転入者数			移動後住所地別転出者数			転入超過数		
	総数	男	女	総数	男	女	総数	男	女
市内他区計	3,173	1,623	1,550	2,653	1,330	1,323	520	293	227
鶴見区	150	78	72	126	61	65	24	17	7
神奈川区	370	191	179	293	149	144	77	42	35
西区	64	30	34	44	18	26	20	12	8
中区	115	68	47	70	33	37	45	35	10
南区	98	47	51	81	46	35	17	1	16
港南区	50	26	24	90	46	44	-40	-20	-20
保土ヶ谷区	149	77	72	115	55	60	34	22	12
旭区	221	101	120	309	151	158	-88	-50	-38
磯子区	52	25	27	42	22	20	10	3	7
金沢区	51	28	23	85	48	37	-34	-20	-14
港北区	481	255	226	384	197	187	97	58	39
緑区	…	…	…	…	…	…	…	…	…
青葉区	616	303	313	461	213	248	155	90	65
都筑区	550	281	269	319	169	150	231	112	119
戸塚区	88	47	41	76	35	41	12	12	-
栄区	23	16	7	33	20	13	-10	-4	-6
泉区	45	23	22	46	25	21	-1	-2	1
瀬谷区	50	27	23	79	42	37	-29	-15	-14
県内各市郡	1,504	747	757	1,653	820	833	-149	-73	-76
川崎市	569	296	273	560	253	307	9	43	-34
川崎区	57	34	23	53	27	26	4	7	-3
幸区	65	36	29	53	27	26	12	9	3
中原区	122	65	57	111	49	62	11	16	-5
高津区	90	49	41	84	40	44	6	9	-3
宮前区	107	52	55	128	51	77	-21	1	-22
多摩区	62	24	38	90	40	50	-28	-16	-12
麻生区	66	36	30	41	19	22	25	17	8
相模原市	300	141	159	430	212	218	-130	-71	-59
緑区	62	30	32	69	40	29	-7	-10	3
中央区	113	50	63	173	79	94	-60	-29	-31
南区	125	61	64	188	93	95	-63	-32	-31
横須賀市	67	35	32	46	26	20	21	9	12
平塚市	23	14	9	40	22	18	-17	-8	-9
鎌倉市	28	14	14	25	15	10	3	-1	4
藤沢市	66	34	32	80	44	36	-14	-10	-4
小田原市	27	8	19	18	7	11	9	1	8
茅ヶ崎市	33	18	15	48	27	21	-15	-9	-6
逗子市	9	5	4	4	2	2	5	3	2
三浦市	13	4	9	4	2	2	9	2	7
秦野市	34	16	18	32	20	12	2	-4	6
厚木市	46	26	20	46	20	26	-	6	-6
大和市	117	59	58	155	86	69	-38	-27	-11
伊勢原市	30	15	15	14	4	10	16	11	5
海老名市	45	24	21	37	24	13	8	-	8
座間市	41	17	24	49	23	26	-8	-6	-2
南足柄市	5	-	5	2	2	-	3	-2	5
綾瀬市	8	4	4	26	13	13	-18	-9	-9

第15表 移動前・移動後住所地（市内他区、県内各市郡、東京都区部、町田市及び政令指定都市）、男女別転入転出者数 - 緑区（続）

令和7年中

移動前後 住所 地	移動前住所地別転入者数			移動後住所地別転出者数			転入超過数		
	総数	男	女	総数	男	女	総数	男	女
高座郡	6	2	4	6	2	4	-	-	-
三浦郡	4	2	2	1	1	-	3	1	2
中郡	5	3	2	9	6	3	-4	-3	-1
足柄上郡	7	2	5	8	4	4	-1	-2	1
足柄下郡	16	5	11	6	2	4	10	3	7
愛甲郡	5	3	2	7	3	4	-2	-	-2
東京都区部	715	360	355	949	509	440	-234	-149	-85
千代田区	2	1	1	8	4	4	-6	-3	-3
中央区	9	4	5	17	13	4	-8	-9	1
港区	8	5	3	25	10	15	-17	-5	-12
新宿区	23	12	11	27	18	9	-4	-6	2
文京区	8	4	4	18	8	10	-10	-4	-6
台東区	9	3	6	16	12	4	-7	-9	2
墨田区	22	10	12	41	22	19	-19	-12	-7
江東区	26	15	11	34	18	16	-8	-3	-5
品川区	43	18	25	81	39	42	-38	-21	-17
目黒区	56	33	23	42	23	19	14	10	4
大田区	141	74	67	111	55	56	30	19	11
世田谷区	97	51	46	148	80	68	-51	-29	-22
渋谷区	15	11	4	30	15	15	-15	-4	-11
中野区	16	6	10	29	13	16	-13	-7	-6
杉並区	24	9	15	44	25	19	-20	-16	-4
豊島区	13	5	8	23	12	11	-10	-7	-3
北区	14	6	8	31	15	16	-17	-9	-8
荒川区	9	3	6	9	5	4	-	-2	2
板橋区	30	15	15	40	23	17	-10	-8	-2
練馬区	42	23	19	41	21	20	1	2	-1
足立区	34	13	21	36	21	15	-2	-8	6
葛飾区	30	14	16	24	15	9	6	-1	7
江戸川区	44	25	19	74	42	32	-30	-17	-13
町田市	163	84	79	435	236	199	-272	-152	-120
札幌市	55	32	23	41	23	18	14	9	5
仙台市	56	35	21	43	29	14	13	6	7
さいたま市	51	28	23	51	27	24	-	1	-1
千葉市	50	33	17	35	19	16	15	14	1
新潟市	19	11	8	15	8	7	4	3	1
静岡市	33	16	17	30	19	11	3	-3	6
浜松市	20	13	7	37	17	20	-17	-4	-13
名古屋	86	53	33	69	44	25	17	9	8
京都	43	20	23	30	18	12	13	2	11
大阪	74	45	29	71	35	36	3	10	-7
堺市	14	6	8	9	3	6	5	3	2
神戸市	28	16	12	20	11	9	8	5	3
岡山	16	10	6	13	6	7	3	4	-1
広島	31	17	14	21	13	8	10	4	6
北九州	18	11	7	13	6	7	5	5	-
福岡	43	23	20	57	33	24	-14	-10	-4
熊本	16	7	9	6	4	2	10	3	7

第15表 移動前・移動後住所地（市内他区、県内各市郡、東京都区部、町田市及び政令指定都市）、男女別転入転出者数 - 青葉区

令和7年中

移動前後 住所 地	移動前住所地別転入者数			移動後住所地別転出者数			転入超過数		
	総数	男	女	総数	男	女	総数	男	女
市内他区計	2,700	1,321	1,379	2,770	1,362	1,408	-70	-41	-29
鶴見区	152	77	75	96	53	43	56	24	32
神奈川区	163	92	71	186	96	90	-23	-4	-19
西区	60	36	24	63	32	31	-3	4	-7
中区	87	49	38	73	31	42	14	18	-4
南区	99	46	53	90	45	45	9	1	8
港南区	55	22	33	44	22	22	11	-	11
保土ヶ谷区	83	41	42	96	56	40	-13	-15	2
旭区	112	56	56	183	89	94	-71	-33	-38
磯子区	51	28	23	35	17	18	16	11	5
金沢区	46	21	25	67	28	39	-21	-7	-14
港北区	387	200	187	364	169	195	23	31	-8
緑区	462	214	248	616	303	313	-154	-89	-65
青葉区
都筑区	735	339	396	572	279	293	163	60	103
戸塚区	74	32	42	86	45	41	-12	-13	1
栄区	44	20	24	51	26	25	-7	-6	-1
泉区	45	22	23	52	24	28	-7	-2	-5
瀬谷区	45	26	19	96	47	49	-51	-21	-30
県内各市郡	2,907	1,426	1,481	3,272	1,624	1,648	-365	-198	-167
川崎市	1,890	923	967	1,934	944	990	-44	-21	-23
川崎区	71	41	30	67	34	33	4	7	-3
幸区	80	44	36	59	27	32	21	17	4
中原区	240	118	122	224	117	107	16	1	15
高津区	375	184	191	351	154	197	24	30	-6
宮前区	736	339	397	758	369	389	-22	-30	8
多摩区	177	91	86	202	108	94	-25	-17	-8
麻生区	211	106	105	273	135	138	-62	-29	-33
相模原市	313	157	156	368	182	186	-55	-25	-30
緑区	29	17	12	57	26	31	-28	-9	-19
中央区	117	53	64	132	65	67	-15	-12	-3
南区	167	87	80	179	91	88	-12	-4	-8
横須賀市	54	31	23	69	45	24	-15	-14	-1
平塚市	32	13	19	53	32	21	-21	-19	-2
鎌倉市	41	17	24	47	26	21	-6	-9	3
藤沢市	101	52	49	128	61	67	-27	-9	-18
小田原市	38	13	25	35	19	16	3	-6	9
茅ヶ崎市	40	14	26	72	39	33	-32	-25	-7
逗子市	8	1	7	21	9	12	-13	-8	-5
三浦市	3	3	-	11	6	5	-8	-3	-5
秦野市	28	15	13	42	24	18	-14	-9	-5
厚木市	34	18	16	54	28	26	-20	-10	-10
大和市	176	85	91	235	111	124	-59	-26	-33
伊勢原市	23	17	6	19	9	10	4	8	-4
海老名市	30	14	16	42	21	21	-12	-7	-5
座間市	38	22	16	75	32	43	-37	-10	-27
南足柄市	6	3	3	5	3	2	1	-	1
綾瀬市	19	9	10	18	7	11	1	2	-1

第15表 移動前・移動後住所地（市内他区、県内各市郡、東京都区部、町田市及び政令指定都市）、男女別転入転出者数 - 青葉区（続）

令和7年中

移動前後 住所 地	移動前住所地別転入者数			移動後住所地別転出者数			転入超過数		
	総数	男	女	総数	男	女	総数	男	女
高 座 郡	4	3	1	8	6	2	-4	-3	-1
三 浦 郡	—	—	—	4	2	2	-4	-2	-2
中 郡	10	3	7	13	6	7	-3	-3	—
足 柄 上 郡	1	1	—	12	9	3	-11	-8	-3
足 柄 下 郡	12	9	3	5	2	3	7	7	—
愛 甲 郡	6	3	3	2	1	1	4	2	2
東 京 都 区 部	2,627	1,308	1,319	2,965	1,484	1,481	-338	-176	-162
千 代 田 区	16	8	8	32	18	14	-16	-10	-6
中 央 区	50	23	27	83	37	46	-33	-14	-19
港 区	89	44	45	104	49	55	-15	-5	-10
新 宿 区	88	45	43	117	66	51	-29	-21	-8
文 京 区	66	33	33	86	32	54	-20	1	-21
台 東 区	35	19	16	59	34	25	-24	-15	-9
墨 田 区	53	23	30	74	29	45	-21	-6	-15
江 東 区	126	66	60	133	80	53	-7	-14	7
品 川 区	170	79	91	200	108	92	-30	-29	-1
目 黒 区	146	70	76	167	87	80	-21	-17	-4
大 田 区	255	115	140	345	177	168	-90	-62	-28
世 田 谷 区	704	343	361	649	289	360	55	54	1
渋 谷 区	80	39	41	105	49	56	-25	-10	-15
中 野 区	70	36	34	80	39	41	-10	-3	-7
杉 並 区	110	59	51	120	67	53	-10	-8	-2
豊 島 区	53	27	26	74	40	34	-21	-13	-8
北 川 区	69	38	31	63	38	25	6	—	6
荒 川 区	32	19	13	34	16	18	-2	3	-5
板 橋 区	97	52	45	97	47	50	—	5	-5
練 馬 区	90	52	38	121	56	65	-31	-4	-27
足 立 区	68	34	34	85	46	39	-17	-12	-5
葛 飾 区	64	28	36	44	26	18	20	2	18
江 戸 川 区	96	56	40	93	54	39	3	2	1
町 田 市	339	158	181	722	364	358	-383	-206	-177
札 幌 市	87	44	43	114	69	45	-27	-25	-2
仙 台 市	100	53	47	75	41	34	25	12	13
さいたま市	95	52	43	114	58	56	-19	-6	-13
千 葉 市	66	35	31	82	47	35	-16	-12	-4
新 潟 市	38	19	19	27	16	11	11	3	8
静 岡 市	50	28	22	35	22	13	15	6	9
浜 松 市	31	17	14	42	23	19	-11	-6	-5
名 古 屋 市	178	96	82	169	105	64	9	-9	18
京 都 市	54	28	26	101	55	46	-47	-27	-20
大 阪 市	103	52	51	118	80	38	-15	-28	13
堺 市	20	13	7	16	8	8	4	5	-1
神 戸 市	46	26	20	79	40	39	-33	-14	-19
岡 山 市	53	20	33	25	16	9	28	4	24
広 島 市	46	24	22	42	29	13	4	-5	9
北 九 州 市	31	15	16	28	16	12	3	-1	4
福 岡 市	126	62	64	118	58	60	8	4	4
熊 本 市	38	19	19	16	8	8	22	11	11

第15表 移動前・移動後住所地（市内他区、県内各市郡、東京都区部、町田市及び政令指定都市）、男女別転入転出者数 - 都筑区

令和7年中

移動前後 住所 地	移動前住所地別転入者数			移動後住所地別転出者数			転入超過数		
	総数	男	女	総数	男	女	総数	男	女
市内他区計	3,312	1,648	1,664	3,482	1,734	1,748	-170	-86	-84
鶴見区	184	89	95	133	70	63	51	19	32
神奈川区	305	153	152	290	151	139	15	2	13
西区	101	42	59	70	34	36	31	8	23
中区	97	57	40	80	39	41	17	18	-1
南区	145	72	73	111	57	54	34	15	19
港南区	97	39	58	83	37	46	14	2	12
保土ヶ谷区	114	58	56	152	75	77	-38	-17	-21
旭区	107	58	49	196	94	102	-89	-36	-53
磯子区	75	36	39	53	23	30	22	13	9
金沢区	59	26	33	53	25	28	6	1	5
港北区	933	458	475	718	364	354	215	94	121
緑区	319	169	150	550	281	269	-231	-112	-119
青葉区	572	279	293	735	339	396	-163	-60	-103
都筑区
戸塚区	91	43	48	115	67	48	-24	-24	-
栄区	39	22	17	30	15	15	9	7	2
泉区	36	21	15	51	28	23	-15	-7	-8
瀬谷区	38	26	12	62	35	27	-24	-9	-15
県内各市郡	1,597	779	818	1,713	857	856	-116	-78	-38
川崎市	902	434	468	794	382	412	108	52	56
川崎区	75	38	37	45	29	16	30	9	21
幸区	89	46	43	62	32	30	27	14	13
中原区	212	97	115	172	75	97	40	22	18
高津区	139	65	74	121	64	57	18	1	17
宮前区	248	113	135	254	113	141	-6	-	-6
多摩区	72	41	31	78	38	40	-6	3	-9
麻生区	67	34	33	62	31	31	5	3	2
相模原市	182	90	92	244	128	116	-62	-38	-24
緑区	41	20	21	49	26	23	-8	-6	-2
中央区	59	32	27	106	54	52	-47	-22	-25
南区	82	38	44	89	48	41	-7	-10	3
横須賀市	59	34	25	88	53	35	-29	-19	-10
平塚市	34	20	14	63	31	32	-29	-11	-18
鎌倉市	20	12	8	25	11	14	-5	1	-6
藤沢市	92	49	43	93	45	48	-1	4	-5
小田原市	22	10	12	20	11	9	2	-1	3
茅ヶ崎市	36	16	20	30	15	15	6	1	5
逗子市	3	-	3	6	1	5	-3	-1	-2
三浦市	10	8	2	7	4	3	3	4	-1
秦野市	24	11	13	20	9	11	4	2	2
厚木市	31	14	17	35	22	13	-4	-8	4
大和市	61	25	36	129	59	70	-68	-34	-34
伊勢原市	9	3	6	28	12	16	-19	-9	-10
海老名市	33	19	14	38	21	17	-5	-2	-3
座間市	22	8	14	27	15	12	-5	-7	2
南足柄市	10	5	5	3	2	1	7	3	4
綾瀬市	11	5	6	23	14	9	-12	-9	-3

第15表 移動前・移動後住所地（市内他区、県内各市郡、東京都区部、町田市及び政令指定都市）、男女別転入転出者数 - 都筑区（続）

令和7年中

移動前後 住所 地	移動前住所地別転入者数			移動後住所地別転出者数			転入超過数		
	総数	男	女	総数	男	女	総数	男	女
高座郡	7	4	3	3	3	—	4	1	3
三浦郡	2	—	2	6	3	3	-4	-3	-1
中郡	12	4	8	6	1	5	6	3	3
足柄上郡	6	3	3	15	8	7	-9	-5	-4
足柄下郡	7	3	4	7	5	2	—	-2	2
愛甲郡	2	2	—	3	2	1	-1	—	-1
東京都区部	1,167	568	599	1,486	738	748	-319	-170	-149
千代田区	11	7	4	8	4	4	3	3	—
中央区	13	6	7	38	16	22	-25	-10	-15
港区	58	24	34	63	33	30	-5	-9	4
新宿区	35	18	17	35	23	12	—	-5	5
文京区	17	7	10	23	12	11	-6	-5	-1
台東区	22	8	14	16	7	9	6	1	5
墨田区	31	15	16	46	23	23	-15	-8	-7
江東区	41	23	18	84	43	41	-43	-20	-23
品川区	88	52	36	119	59	60	-31	-7	-24
目黒区	80	33	47	126	58	68	-46	-25	-21
大田区	177	86	91	179	85	94	-2	1	-3
世田谷区	191	86	105	216	108	108	-25	-22	-3
渋谷区	24	15	9	32	20	12	-8	-5	-3
中野区	37	15	22	48	20	28	-11	-5	-6
杉並区	52	31	21	69	36	33	-17	-5	-12
豊島区	24	9	15	35	19	16	-11	-10	-1
北区	29	17	12	37	21	16	-8	-4	-4
荒川区	24	13	11	19	9	10	5	4	1
板橋区	58	28	30	68	39	29	-10	-11	1
練馬区	50	20	30	99	45	54	-49	-25	-24
足立区	26	16	10	39	18	21	-13	-2	-11
葛飾区	31	18	13	25	12	13	6	6	—
江戸川区	48	21	27	62	28	34	-14	-7	-7
町田市	77	38	39	220	109	111	-143	-71	-72
札幌市	92	44	48	83	50	33	9	-6	15
仙台市	80	44	36	70	35	35	10	9	1
さいたま市	80	43	37	62	35	27	18	8	10
千葉市	51	24	27	80	47	33	-29	-23	-6
新潟市	31	14	17	24	12	12	7	2	5
静岡市	47	25	22	57	32	25	-10	-7	-3
浜松市	48	35	13	36	23	13	12	12	—
名古屋	164	93	71	152	89	63	12	4	8
京都市	47	20	27	62	32	30	-15	-12	-3
大阪市	94	53	41	86	44	42	8	9	-1
堺市	10	6	4	8	4	4	2	2	—
神戸市	65	32	33	73	40	33	-8	-8	—
岡山市	23	16	7	26	15	11	-3	1	-4
広島市	62	32	30	25	15	10	37	17	20
北九州市	8	4	4	19	12	7	-11	-8	-3
福岡市	87	40	47	107	64	43	-20	-24	4
熊本	18	10	8	13	6	7	5	4	1

第15表 移動前・移動後住所地（市内他区、県内各市郡、東京都区部、町田市及び政令指定都市）、男女別転入転出者数 - 戸塚区

令和7年中

移動前後 住所 地	移動前住所地別転入者数			移動後住所地別転出者数			転入超過数		
	総数	男	女	総数	男	女	総数	男	女
市内他区計	4,133	2,105	2,028	3,672	1,812	1,860	461	293	168
鶴見区	212	116	96	137	80	57	75	36	39
神奈川区	276	159	117	194	93	101	82	66	16
西区	188	86	102	193	91	102	-5	-5	-
中区	197	102	95	153	84	69	44	18	26
南区	314	167	147	280	142	138	34	25	9
港南区	520	254	266	388	190	198	132	64	68
保土ヶ谷区	332	175	157	286	140	146	46	35	11
旭区	181	91	90	207	97	110	-26	-6	-20
磯子区	209	110	99	144	79	65	65	31	34
金沢区	146	77	69	129	69	60	17	8	9
港北区	259	122	137	223	105	118	36	17	19
緑区	76	35	41	88	47	41	-12	-12	-
青葉区	86	45	41	74	32	42	12	13	-1
都筑区	115	67	48	91	43	48	24	24	-
戸塚区
栄区	397	193	204	306	146	160	91	47	44
泉区	516	246	270	665	322	343	-149	-76	-73
瀬谷区	109	60	49	114	52	62	-5	8	-13
県内各市郡	2,398	1,261	1,137	2,426	1,226	1,200	-28	35	-63
川崎市	703	380	323	581	271	310	122	109	13
川崎区	146	89	57	91	51	40	55	38	17
幸区	115	57	58	104	48	56	11	9	2
中原区	171	85	86	168	65	103	3	20	-17
高津区	93	47	46	72	34	38	21	13	8
宮前区	69	37	32	59	28	31	10	9	1
多摩区	67	37	30	56	27	29	11	10	1
麻生区	42	28	14	31	18	13	11	10	1
相模原市	122	67	55	164	91	73	-42	-24	-18
緑区	18	10	8	29	19	10	-11	-9	-2
中央区	55	31	24	53	34	19	2	-3	5
南区	49	26	23	82	38	44	-33	-12	-21
横須賀市	191	110	81	128	70	58	63	40	23
平塚市	105	51	54	116	58	58	-11	-7	-4
鎌倉市	204	94	110	210	98	112	-6	-4	-2
藤沢市	457	242	215	485	242	243	-28	-	-28
小田原市	55	30	25	60	27	33	-5	3	-8
茅ヶ崎市	137	65	72	166	83	83	-29	-18	-11
逗子市	27	12	15	28	13	15	-1	-1	-
三浦市	18	9	9	6	3	3	12	6	6
秦野市	25	12	13	33	15	18	-8	-3	-5
厚木市	34	19	15	59	33	26	-25	-14	-11
大和市	98	47	51	114	70	44	-16	-23	7
伊勢原市	17	12	5	27	15	12	-10	-3	-7
海老名市	45	25	20	56	36	20	-11	-11	-
座間市	31	20	11	43	23	20	-12	-3	-9
南足柄市	4	2	2	22	8	14	-18	-6	-12
綾瀬市	26	14	12	42	25	17	-16	-11	-5

第15表 移動前・移動後住所地（市内他区、県内各市郡、東京都区部、町田市及び政令指定都市）、男女別転入転出者数 - 戸塚区（続）

令和7年中

移動前後 住所 地	移動前住所地別転入者数			移動後住所地別転出者数			転入超過数		
	総数	男	女	総数	男	女	総数	男	女
高 座 郡	14	11	3	19	12	7	-5	-1	-4
三 浦 郡	30	13	17	10	5	5	20	8	12
中 郡	22	9	13	17	7	10	5	2	3
足 柄 上 郡	14	8	6	16	6	10	-2	2	-4
足 柄 下 郡	18	8	10	15	8	7	3	-	3
愛 甲 郡	1	1	-	9	7	2	-8	-6	-2
東 京 都 区 部	1,235	632	603	1,348	670	678	-113	-38	-75
千 代 田 区	8	4	4	17	7	10	-9	-3	-6
中 央 区	23	12	11	30	16	14	-7	-4	-3
港 区	31	10	21	61	33	28	-30	-23	-7
新 宿 区	32	19	13	55	32	23	-23	-13	-10
文 京 区	26	13	13	43	20	23	-17	-7	-10
台 東 区	32	20	12	24	13	11	8	7	1
墨 田 区	53	28	25	41	15	26	12	13	-1
江 東 区	48	27	21	55	24	31	-7	3	-10
品 川 区	120	57	63	129	75	54	-9	-18	9
目 黒 区	22	10	12	73	38	35	-51	-28	-23
大 田 区	231	118	113	186	94	92	45	24	21
世 田 谷 区	88	39	49	114	49	65	-26	-10	-16
渋 谷 区	27	13	14	22	10	12	5	3	2
中 野 区	47	30	17	51	28	23	-4	2	-6
杉 並 区	60	33	27	54	27	27	6	6	-
豊 島 区	31	17	14	32	13	19	-1	4	-5
北 川 区	47	20	27	38	21	17	9	-1	10
荒 川 区	21	9	12	27	12	15	-6	-3	-3
板 橋 区	45	23	22	53	23	30	-8	-	-8
練 馬 区	69	37	32	61	35	26	8	2	6
足 立 区	59	25	34	65	27	38	-6	-2	-4
葛 飾 区	48	26	22	46	21	25	2	5	-3
江 戸 川 区	67	42	25	71	37	34	-4	5	-9
町 田 市	70	35	35	85	45	40	-15	-10	-5
札 幌 市	76	43	33	76	41	35	-	2	-2
仙 台 市	93	50	43	50	32	18	43	18	25
さいたま市	106	61	45	96	55	41	10	6	4
千 葉 市	71	38	33	81	45	36	-10	-7	-3
新 潟 市	44	21	23	21	9	12	23	12	11
静 岡 市	62	37	25	31	16	15	31	21	10
浜 松 市	24	18	6	25	11	14	-1	7	-8
名 古 屋 市	106	62	44	111	69	42	-5	-7	2
京 都 市	48	30	18	32	16	16	16	14	2
大 阪 市	68	33	35	86	52	34	-18	-19	1
堺 市	11	8	3	10	6	4	1	2	-1
神 戸 市	46	19	27	42	23	19	4	-4	8
岡 山 市	19	11	8	6	4	2	13	7	6
広 島 市	51	28	23	19	9	10	32	19	13
北 九 州 市	45	18	27	31	21	10	14	-3	17
福 岡 市	65	38	27	56	32	24	9	6	3
熊 本 市	25	14	11	15	9	6	10	5	5

第15表 移動前・移動後住所地（市内他区、県内各市郡、東京都区部、町田市及び政令指定都市）、男女別転入転出者数 - 栄区

令和7年中

移動前後 住所 地	移動前住所地別転入者数			移動後住所地別転出者数			転入超過数		
	総数	男	女	総数	男	女	総数	男	女
市内他区計	1,918	967	951	1,959	1,001	958	-41	-34	-7
鶴見区	80	40	40	42	22	20	38	18	20
神奈川区	80	40	40	104	55	49	-24	-15	-9
西区	52	23	29	49	23	26	3	-	3
中区	122	64	58	79	40	39	43	24	19
南区	122	68	54	134	55	79	-12	13	-25
港南区	359	181	178	362	179	183	-3	2	-5
保土ヶ谷区	83	50	33	89	51	38	-6	-1	-5
旭区	67	35	32	76	47	29	-9	-12	3
磯子区	203	95	108	157	81	76	46	14	32
金沢区	158	82	76	148	81	67	10	1	9
港北区	77	39	38	94	49	45	-17	-10	-7
緑区	33	20	13	23	16	7	10	4	6
青葉区	51	26	25	44	20	24	7	6	1
都筑区	30	15	15	39	22	17	-9	-7	-2
戸塚区	306	146	160	397	193	204	-91	-47	-44
栄区
泉区	58	25	33	78	42	36	-20	-17	-3
瀬谷区	37	18	19	44	25	19	-7	-7	-
県内各市郡	1,440	790	650	1,501	812	689	-61	-22	-39
川崎市	222	124	98	244	130	114	-22	-6	-16
川崎区	31	17	14	36	17	19	-5	-	-5
幸区	40	26	14	38	20	18	2	6	-4
中原区	54	28	26	54	24	30	-	4	-4
高津区	36	20	16	48	30	18	-12	-10	-2
宮前区	23	12	11	30	15	15	-7	-3	-4
多摩区	24	13	11	20	11	9	4	2	2
麻生区	14	8	6	18	13	5	-4	-5	1
相模原市	87	43	44	89	55	34	-2	-12	10
緑区	16	11	5	12	9	3	4	2	2
中央区	36	18	18	47	31	16	-11	-13	2
南区	35	14	21	30	15	15	5	-1	6
横須賀市	123	76	47	124	75	49	-1	1	-2
平塚市	80	41	39	92	49	43	-12	-8	-4
鎌倉市	308	158	150	301	149	152	7	9	-2
藤沢市	215	120	95	275	140	135	-60	-20	-40
小田原市	34	21	13	49	28	21	-15	-7	-8
茅ヶ崎市	83	40	43	89	47	42	-6	-7	1
逗子市	33	15	18	10	6	4	23	9	14
三浦市	20	13	7	21	9	12	-1	4	-5
秦野市	23	14	9	24	19	5	-1	-5	4
厚木市	39	30	9	22	16	6	17	14	3
大和市	47	26	21	30	17	13	17	9	8
伊勢原市	9	5	4	8	5	3	1	-	1
海老名市	17	9	8	27	14	13	-10	-5	-5
座間市	18	15	3	14	7	7	4	8	-4
南足柄市	10	6	4	1	1	-	9	5	4
綾瀬市	6	3	3	28	12	16	-22	-9	-13

第15表 移動前・移動後住所地（市内他区、県内各市郡、東京都区部、町田市及び政令指定都市）、男女別転入転出者数 - 栄区（続）

令和7年中

移動前後 住所 地	移動前住所地別転入者数			移動後住所地別転出者数			転入超過数		
	総数	男	女	総数	男	女	総数	男	女
高座郡	14	6	8	11	9	2	3	-3	6
三浦郡	20	6	14	8	3	5	12	3	9
中郡	8	5	3	18	12	6	-10	-7	-3
足柄上郡	6	4	2	9	6	3	-3	-2	-1
足柄下郡	14	8	6	6	2	4	8	6	2
愛甲郡	4	2	2	1	1	-	3	1	2
東京都区部	445	218	227	496	247	249	-51	-29	-22
千代田区	3	-	3	2	1	1	1	-1	2
中央区	7	4	3	9	6	3	-2	-2	-
港区	16	8	8	13	4	9	3	4	-1
新宿区	12	6	6	16	9	7	-4	-3	-1
文京区	13	8	5	10	5	5	3	3	-
台東区	13	6	7	12	6	6	1	-	1
墨田区	11	6	5	24	11	13	-13	-5	-8
江東区	25	11	14	26	13	13	-1	-2	1
品川区	33	16	17	44	26	18	-11	-10	-1
目黒区	15	4	11	13	7	6	2	-3	5
大田区	62	35	27	98	49	49	-36	-14	-22
世田谷区	38	14	24	41	16	25	-3	-2	-1
渋谷区	8	3	5	12	7	5	-4	-4	-
中野区	13	7	6	13	8	5	-	-1	1
杉並区	15	6	9	24	11	13	-9	-5	-4
豊島区	6	3	3	15	6	9	-9	-3	-6
北区	15	9	6	14	6	8	1	3	-2
荒川区	9	6	3	10	5	5	-1	1	-2
板橋区	27	13	14	23	12	11	4	1	3
練馬区	34	16	18	32	18	14	2	-2	4
足立区	19	12	7	10	6	4	9	6	3
葛飾区	17	10	7	12	6	6	5	4	1
江戸川区	34	15	19	23	9	14	11	6	5
町田市	27	18	9	37	19	18	-10	-1	-9
札幌市	28	11	17	19	11	8	9	-	9
仙台市	18	8	10	23	13	10	-5	-5	-
さいたま市	33	19	14	24	12	12	9	7	2
千葉市	24	9	15	28	17	11	-4	-8	4
新潟市	16	5	11	9	7	2	7	-2	9
静岡市	16	10	6	6	3	3	10	7	3
浜松市	16	13	3	11	6	5	5	7	-2
名古屋	35	24	11	33	19	14	2	5	-3
京都	13	5	8	12	6	6	1	-1	2
大阪	23	11	12	27	19	8	-4	-8	4
堺市	5	3	2	8	5	3	-3	-2	-1
神戸市	8	6	2	13	8	5	-5	-2	-3
岡山	8	5	3	6	3	3	2	2	-
広島	12	5	7	4	2	2	8	3	5
北九州	8	5	3	8	3	5	-	2	-2
福岡	35	16	19	28	14	14	7	2	5
熊本	14	4	10	9	5	4	5	-1	6

第15表 移動前・移動後住所地（市内他区、県内各市郡、東京都区部、町田市及び政令指定都市）、男女別転入転出者数 - 泉区

令和7年中

移動前後 住所 地	移動前住所地別転入者数			移動後住所地別転出者数			転入超過数		
	総数	男	女	総数	男	女	総数	男	女
市内他区計	2,627	1,274	1,353	2,036	975	1,061	591	299	292
鶴見区	93	53	40	57	27	30	36	26	10
神奈川区	121	61	60	89	50	39	32	11	21
西区	74	36	38	75	31	44	-1	5	-6
中区	104	58	46	78	42	36	26	16	10
南区	133	61	72	111	50	61	22	11	11
港南区	162	67	95	133	66	67	29	1	28
保土ヶ谷区	183	97	86	150	66	84	33	31	2
旭区	315	135	180	247	115	132	68	20	48
磯子区	100	41	59	57	26	31	43	15	28
金沢区	52	22	30	34	12	22	18	10	8
港北区	139	83	56	110	50	60	29	33	-4
緑区	46	25	21	45	23	22	1	2	-1
青葉区	52	24	28	45	22	23	7	2	5
都筑区	51	28	23	36	21	15	15	7	8
戸塚区	665	322	343	516	246	270	149	76	73
栄区	78	42	36	58	25	33	20	17	3
泉区	…	…	…	…	…	…	…	…	…
瀬谷区	259	119	140	195	103	92	64	16	48
県内各市郡	1,264	630	634	1,511	756	755	-247	-126	-121
川崎市	251	122	129	220	106	114	31	16	15
川崎区	45	28	17	37	23	14	8	5	3
幸区	38	18	20	38	21	17	-	-3	3
中原区	60	26	34	60	24	36	-	2	-2
高津区	35	17	18	25	12	13	10	5	5
宮前区	13	4	9	11	3	8	2	1	1
多摩区	41	17	24	26	13	13	15	4	11
麻生区	19	12	7	23	10	13	-4	2	-6
相模原市	68	33	35	140	77	63	-72	-44	-28
緑区	6	2	4	20	9	11	-14	-7	-7
中央区	13	6	7	52	31	21	-39	-25	-14
南区	49	25	24	68	37	31	-19	-12	-7
横須賀市	73	36	37	78	39	39	-5	-3	-2
平塚市	43	22	21	55	28	27	-12	-6	-6
鎌倉市	46	17	29	34	12	22	12	5	7
藤沢市	304	155	149	330	173	157	-26	-18	-8
小田原市	32	16	16	33	16	17	-1	-	-1
茅ヶ崎市	57	28	29	66	33	33	-9	-5	-4
逗子市	10	4	6	6	3	3	4	1	3
三浦市	3	1	2	5	3	2	-2	-2	-
秦野市	11	5	6	41	24	17	-30	-19	-11
厚木市	39	19	20	25	14	11	14	5	9
大和市	157	80	77	225	99	126	-68	-19	-49
伊勢原市	14	6	8	10	3	7	4	3	1
海老名市	40	19	21	40	21	19	-	-2	2
座間市	24	14	10	42	22	20	-18	-8	-10
南足柄市	3	3	-	5	4	1	-2	-1	-1
綾瀬市	45	27	18	108	53	55	-63	-26	-37

第15表 移動前・移動後住所地（市内他区、県内各市郡、東京都区部、町田市及び政令指定都市）、男女別転入転出者数 - 泉区（続）

令和7年中

移動前後 住所 地	移動前住所地別転入者数			移動後住所地別転出者数			転入超過数		
	総数	男	女	総数	男	女	総数	男	女
高 座 郡	11	6	5	12	9	3	-1	-3	2
三 浦 郡	2	—	2	2	1	1	—	-1	1
中 郡	12	5	7	16	8	8	-4	-3	-1
足 柄 上 郡	5	3	2	8	3	5	-3	—	-3
足 柄 下 郡	9	4	5	7	3	4	2	1	1
愛 甲 郡	5	5	—	3	2	1	2	3	-1
東 京 都 区 部	427	222	205	517	259	258	-90	-37	-53
千 代 田 区	3	1	2	10	5	5	-7	-4	-3
中 央 区	9	2	7	12	3	9	-3	-1	-2
港 区	8	3	5	18	8	10	-10	-5	-5
新 宿 区	18	10	8	23	17	6	-5	-7	2
文 京 区	4	4	—	15	6	9	-11	-2	-9
台 東 区	8	3	5	10	5	5	-2	-2	—
墨 田 区	12	4	8	12	5	7	—	-1	1
江 東 区	12	8	4	22	12	10	-10	-4	-6
品 川 区	27	15	12	47	23	24	-20	-8	-12
目 黒 区	11	3	8	17	5	12	-6	-2	-4
大 田 区	87	41	46	83	40	43	4	1	3
世 田 谷 区	35	16	19	34	18	16	1	-2	3
渋 谷 区	12	6	6	14	6	8	-2	—	-2
中 野 区	15	10	5	12	7	5	3	3	—
杉 並 区	21	13	8	33	19	14	-12	-6	-6
豊 島 区	22	12	10	8	4	4	14	8	6
北 川 区	13	10	3	22	12	10	-9	-2	-7
荒 川 区	4	2	2	12	8	4	-8	-6	-2
板 橋 区	28	15	13	24	10	14	4	5	-1
練 馬 区	21	12	9	23	10	13	-2	2	-4
足 立 区	22	14	8	27	14	13	-5	—	-5
葛 飾 区	14	8	6	17	6	11	-3	2	-5
江 戸 川 区	21	10	11	22	16	6	-1	-6	5
町 田 市	29	15	14	58	30	28	-29	-15	-14
札 幌 市	31	15	16	29	17	12	2	-2	4
仙 台 市	26	14	12	28	16	12	-2	-2	—
さいたま市	33	19	14	31	14	17	2	5	-3
千葉市	21	13	8	30	19	11	-9	-6	-3
新 潟 市	12	7	5	13	7	6	-1	—	-1
静 岡 市	17	8	9	18	10	8	-1	-2	1
浜 松 市	7	5	2	8	8	—	-1	-3	2
名 古 屋 市	37	19	18	25	17	8	12	2	10
京 都 市	8	2	6	12	3	9	-4	-1	-3
大 阪 市	41	20	21	21	15	6	20	5	15
堺 市	2	1	1	8	3	5	-6	-2	-4
神 戸 市	11	5	6	17	7	10	-6	-2	-4
岡 山 市	6	2	4	4	1	3	2	1	1
広 島 市	4	2	2	5	4	1	-1	-2	1
北 九 州 市	2	1	1	6	4	2	-4	-3	-1
福 岡 市	24	12	12	8	5	3	16	7	9
熊 本 市	9	6	3	6	5	1	3	1	2

第15表 移動前・移動後住所地（市内他区、県内各市郡、東京都区部、町田市及び政令指定都市）、男女別転入転出者数 - 瀬谷区

令和7年中

移動前後 住所 地	移動前住所地別転入者数			移動後住所地別転出者数			転入超過数		
	総数	男	女	総数	男	女	総数	男	女
市内他区計	2,126	1,064	1,062	1,741	898	843	385	166	219
鶴見区	95	48	47	66	32	34	29	16	13
神奈川区	94	46	48	90	43	47	4	3	1
西区	84	45	39	74	36	38	10	9	1
中区	65	38	27	51	35	16	14	3	11
南区	117	59	58	55	30	25	62	29	33
港南区	65	31	34	51	26	25	14	5	9
保土ヶ谷区	194	99	95	144	73	71	50	26	24
旭区	588	283	305	519	269	250	69	14	55
磯子区	54	27	27	48	24	24	6	3	3
金沢区	24	12	12	19	12	7	5	—	5
港北区	156	72	84	86	42	44	70	30	40
緑区	79	42	37	50	27	23	29	15	14
青葉区	96	47	49	45	26	19	51	21	30
都筑区	62	35	27	38	26	12	24	9	15
戸塚区	114	52	62	109	60	49	5	-8	13
栄区	44	25	19	37	18	19	7	7	—
泉区	195	103	92	259	119	140	-64	-16	-48
瀬谷区	…	…	…	…	…	…	…	…	…
県内各市郡	1,328	683	645	1,434	717	717	-106	-34	-72
川崎市	231	127	104	201	101	100	30	26	4
川崎区	48	30	18	48	24	24	—	6	-6
幸区	23	13	10	21	10	11	2	3	-1
中原区	64	35	29	37	21	16	27	14	13
高津区	19	11	8	28	12	16	-9	-1	-8
宮前区	24	14	10	20	9	11	4	5	-1
多摩区	35	15	20	30	19	11	5	-4	9
麻生区	18	9	9	17	6	11	1	3	-2
相模原市	130	67	63	177	91	86	-47	-24	-23
緑区	21	14	7	22	11	11	-1	3	-4
中央区	41	18	23	63	33	30	-22	-15	-7
南区	68	35	33	92	47	45	-24	-12	-12
横須賀市	65	28	37	48	28	20	17	—	17
平塚市	31	14	17	42	23	19	-11	-9	-2
鎌倉市	27	11	16	11	1	10	16	10	6
藤沢市	173	94	79	109	50	59	64	44	20
小田原市	19	8	11	16	10	6	3	-2	5
茅ヶ崎市	31	15	16	23	16	7	8	-1	9
逗子市	5	2	3	6	2	4	-1	—	-1
三浦市	4	1	3	3	2	1	1	-1	2
秦野市	31	15	16	28	13	15	3	2	1
厚木市	64	36	28	39	17	22	25	19	6
大和市	266	136	130	367	188	179	-101	-52	-49
伊勢原市	19	6	13	31	15	16	-12	-9	-3
海老名市	64	30	34	91	47	44	-27	-17	-10
座間市	50	29	21	98	43	55	-48	-14	-34
南足柄市	—	—	—	—	—	—	—	—	—
綾瀬市	86	47	39	113	48	65	-27	-1	-26

第15表 移動前・移動後住所地（市内他区、県内各市郡、東京都区部、町田市及び政令指定都市）、男女別転入転出者数 - 瀬谷区（続）

令和7年中

移動前後 住 所 地	移動前住所地別転入者数			移動後住所地別転出者数			転入超過数		
	総数	男	女	総数	男	女	総数	男	女
高 座 郡	11	5	6	8	6	2	3	-1	4
三 浦 郡	3	1	2	-	-	-	3	1	2
中 郡	5	3	2	5	3	2	-	-	-
足 柄 上 郡	8	4	4	13	10	3	-5	-6	1
足 柄 下 郡	1	-	1	1	1	-	-	-1	1
愛 甲 郡	4	4	-	4	2	2	-	2	-2
東 京 都 区 部	314	159	155	357	174	183	-43	-15	-28
千 代 田 区	1	1	-	5	1	4	-4	-	-4
中 央 区	4	1	3	5	3	2	-1	-2	1
港 区	10	3	7	10	4	6	-	-1	1
新 宿 区	9	5	4	17	7	10	-8	-2	-6
文 京 区	2	1	1	4	3	1	-2	-2	-
台 東 区	4	3	1	5	1	4	-1	2	-3
墨 田 区	7	5	2	9	4	5	-2	1	-3
江 東 区	8	4	4	11	6	5	-3	-2	-1
品 川 区	22	10	12	23	10	13	-1	-	-1
目 黒 区	13	7	6	10	5	5	3	2	1
大 田 区	48	25	23	60	34	26	-12	-9	-3
世 田 谷 区	31	15	16	48	24	24	-17	-9	-8
渋 谷 区	11	4	7	6	3	3	5	1	4
中 野 区	12	8	4	8	4	4	4	4	-
杉 並 区	10	4	6	20	8	12	-10	-4	-6
豊 島 区	13	7	6	9	4	5	4	3	1
北 川 区	21	13	8	12	5	7	9	8	1
荒 川 区	6	4	2	2	2	-	4	2	2
板 橋 区	17	7	10	12	5	7	5	2	3
練 馬 区	11	9	2	21	11	10	-10	-2	-8
足 立 区	23	12	11	25	13	12	-2	-1	-1
葛 飾 区	8	3	5	13	10	3	-5	-7	2
江 戸 川 区	23	8	15	22	7	15	1	1	-
町 田 市	59	28	31	68	35	33	-9	-7	-2
札 幌 市	13	9	4	26	13	13	-13	-4	-9
仙 台 市	21	11	10	19	10	9	2	1	1
さいたま市	42	24	18	34	16	18	8	8	-
千 葉 市	20	10	10	38	23	15	-18	-13	-5
新 潟 市	13	7	6	5	2	3	8	5	3
静 岡 市	22	10	12	9	6	3	13	4	9
浜 松 市	19	7	12	7	5	2	12	2	10
名 古 屋 市	50	25	25	31	21	10	19	4	15
京 都 市	4	2	2	8	4	4	-4	-2	-2
大 阪 市	34	16	18	27	13	14	7	3	4
堺 市	7	5	2	7	3	4	-	2	-2
神 戸 市	15	8	7	12	8	4	3	-	3
岡 山 市	3	-	3	-	-	-	3	-	3
広 島 市	16	10	6	9	5	4	7	5	2
北 九 州 市	5	3	2	2	1	1	3	2	1
福 岡 市	18	6	12	17	9	8	1	-3	4
熊 本 市	4	2	2	7	3	4	-3	-1	-2