

令和8年度 建設改良費 事業計画書

| 予 算 科 目 | 担 当 |
|--|-------------------------|
| 款： 12 自動車事業資本的支出 項： 01 建設改良費 目： 10 構築物費 | 所属：営業課(自動車) 課長名：宮本 薫 |

| (単位:千円) | | | |
|---------|--------|--------|----------|
| | 8年度 A | 7年度 B | 増△減(A-B) |
| 予 算 額 | 68,370 | 59,451 | 8,919 |

| (単位:千円) | |
|---|--------|
| 【 事 業 内 容 】 | 8年度予算額 |
| 1 路面舗装等修繕(設計・施工) | 36,750 |
| (1 事業目的・内容) 営業所構内や折返場の舗装が経年により凹凸し、傷みが激しくなっています。舗装修繕は施工方法が複雑なため、工事費用が高額となることから簡易的なパッチング(穴埋め)だけで何年も供用されているのが現状です。 営業所構内及び折返場の路面舗装ほかの修繕費用 港北⇒舗装修繕(工事R8年度) 緑⇒舗装修繕(工事予定R8年度) 本牧⇒路面補修(工事予定R8年度) 港南⇒路面補修(工事予定R8年度) 磯子⇒区画線工(工事予定R8年度) (2 前年度から変更・見直した点) (3 根拠法令・規程、現場の意見等) (4 除却資産の有無) <input type="checkbox"/> 有 <input checked="" type="checkbox"/> 無 | |
| (5 補助対象の有無) <input type="checkbox"/> 有 <input checked="" type="checkbox"/> 無 | |

令和8年度 建設改良費 事業計画書

| 予 算 科 目 | 担 当 |
|--|---------------------------|
| 款: 12 自動車事業資本的支出 項: 01 建設改良費 目: 10 構築物費 | 所属: 営業課(自動車) 課長名: 宮本 薫 |

(単位:千円)

| 【事業内容】 | 8年度予算額 |
|--|--------|
| 2 バス停留所上屋・ベンチの新設「モデル・バス停留所施設の設置事業」 | |
| <p>(1 事業目的・内容)</p> <p>一般社団法人・公営交通事業協会(以下「協会」という)は事業運営の一環として「モデル・バス停留所施設の設置事業」を行っています。平成25年度までは材料費・工事費含め協会で全額負担していましたが、平成26年度以降は協会は880千円+材料費のみ負担し、残りの工事費は交通局負担となりました。</p> <p>設置工事にかかる費用負担については、上限金額が880千円までと協会が定めており、当該金額を超える額については、原則バス事業者負担となるため令和8年度についても計上いたします。</p> <p>(2 前年度から変更・見直した点)</p> <p>(3 根拠法令・規程、現場の意見等)</p> <p>(4 除却資産の有無) <input type="checkbox"/> 有 <input checked="" type="checkbox"/> 無</p> <p>(5 補助対象の有無) <input type="checkbox"/> 有 <input checked="" type="checkbox"/> 無</p> | |

(単位:千円)

| 【事業内容】 | 8年度予算額 |
|---|--------|
| 3 バス停留所標識のLED化 | |
| <p>(1 事業目的・内容)</p> <p>本市の取組として、2027年度までにバス停留所標識のLED化が求められていることから、2か年かけて更新していきます。</p> <p>(2 前年度から変更・見直した点)</p> <p>(3 根拠法令・規程、現場の意見等)</p> <p>(4 除却資産の有無) <input type="checkbox"/> 有 <input checked="" type="checkbox"/> 無</p> <p>(5 補助対象の有無) <input type="checkbox"/> 有 <input checked="" type="checkbox"/> 無</p> | |

令和8年度 建設改良費 事業計画書

| 予算科目 | 担当 |
|--|-----------------------------|
| 款: 12 自動車事業資本的支出 項: 01 建設改良費 目: 10 構築物費 | 所属: 電気課 課長名: 府馬 芳行・和田 伸一 |

(単位:千円)

| | 8年度 A | 7年度 B | 増△減(A-B) |
|-----|---------|---------|----------|
| 予算額 | 147,196 | 215,323 | △ 68,127 |

(単位:千円)

| 【事業内容】 | 8年度予算額 | | | | | | | | | | | | | | | | | | | | | |
|---|--|-------|--------|--------|--------|--------|--------|----|-----|---------|--|--|--|--|--|--------|--|--|--|--|--|--|
| 1 急速充電器設置工事 | | | | | | | | | | | | | | | | | | | | | | |
| (1 事業目的・内容) 2030年までに当局は非化石エネルギー自動車を40両以上を保有する目標があり、直近ではEVバスを4両を試行導入を目指しています。 EVバスには、急速充電器の設置が必要となるため、EVバス試行導入にあわせて設置するものです。 また、将来のEVバス本格導入に先立ち、施工に時間を要する電気設備の設計を先行的に令和8年度から進めます。 【充電器・EVバス導入計画】 <table><tr><th>種類</th><th>令和8年度</th><th>令和9年度</th><th>令和10年度</th></tr><tr><td>EVバス</td><td>4台</td><td></td><td>未定</td></tr><tr><td>充電器設置工事</td><td></td><td></td><td></td></tr></table> | | 種類 | 令和8年度 | 令和9年度 | 令和10年度 | EVバス | 4台 | | 未定 | 充電器設置工事 | | | | | | | | | | | | |
| 種類 | 令和8年度 | 令和9年度 | 令和10年度 | | | | | | | | | | | | | | | | | | | |
| EVバス | 4台 | | 未定 | | | | | | | | | | | | | | | | | | | |
| 充電器設置工事 | | | | | | | | | | | | | | | | | | | | | | |
| (2 前年度から変更・見直した点) 新規 | | | | | | | | | | | | | | | | | | | | | | |
| (3 根拠法令・規程、現場の意見等) 省エネ法 | | | | | | | | | | | | | | | | | | | | | | |
| (4 除却資産の有無) <input type="checkbox"/> 有 <input checked="" type="checkbox"/> 無 | (5 補助対象の有無) <input checked="" type="checkbox"/> 有 <input type="checkbox"/> 無 | | | | | | | | | | | | | | | | | | | | | |
| (6 年次表) <table><tr><th></th><th>7年度予算</th><th>8年度予算</th><th>9年度予定</th><th>10年度予定</th><th>11年度以降</th><th>総額</th></tr><tr><td>事業費</td><td></td><td></td><td></td><td></td><td></td><td></td></tr><tr><td>債務負担設定</td><td></td><td></td><td></td><td></td><td></td><td></td></tr></table> | | | 7年度予算 | 8年度予算 | 9年度予定 | 10年度予定 | 11年度以降 | 総額 | 事業費 | | | | | | | 債務負担設定 | | | | | | |
| | 7年度予算 | 8年度予算 | 9年度予定 | 10年度予定 | 11年度以降 | 総額 | | | | | | | | | | | | | | | | |
| 事業費 | | | | | | | | | | | | | | | | | | | | | | |
| 債務負担設定 | | | | | | | | | | | | | | | | | | | | | | |

令和8年度 建設改良費 事業計画書

| 予算科目 | 担当 |
|--|-----------------------------|
| 款: 12 自動車事業資本的支出 項: 01 建設改良費 目: 10 構築物費 | 所属: 電気課 課長名: 府馬 芳行・和田 伸一 |

(単位: 千円)

| 【事業内容】 | 8年度予算額 |
|--------|--------|
|--------|--------|

2 保土ヶ谷営業所受電設備更新工事(基本設計・実施設計)

(1 事業目的・内容)

保土ヶ谷営業所受電設備を更新するための基本設計及び実施設計を委託します。

保土ヶ谷営業所受電設備が老朽化により各内部の部品等の劣化が見受けられ、所内警報盤の不動作、LBSの開閉動作不良、MCCBの動作不良が発生しており、機器の故障による停電が発生した場合営業所への電力供給が行えなくなり、運行支障が発生する恐れがあります。また、責任分界点から受電設備間の高圧ケーブルについても経年のため更新が必要です。

このことから保土ヶ谷営業所受電設備について、機器更新のための基本・実施設計を委託致します。

【事業計画】

| 営業所 | 受電設備設置年 | 経過年数 |
|------|---------|------|
| 保土ヶ谷 | 平成4年 | 33 |
| 浅間町 | 平成8年 | 29 |

【更新計画年数】

30年

【主な構成部品】

LBS(高圧交流負荷開閉器)、PCS(高圧カットアウト)、DGR(地絡方向継電器)、欠相リレー、LGR(漏電警報器)、地中線用負荷開閉器(UAS)、電灯及び動カトランス(TR)、保護継電器装置(SOG) 等



(2 前年度から変更・見直した点)

新規案件

(3 根拠法令・規程、現場の意見等)

横浜市交通局電気設備保安規程

(4 除却資産の有無)

☐ 有
☒ 無

(5 補助対象の有無)

☐ 有
☒ 無

令和8年度 建設改良費 事業計画書

| 予算科目 | 担当 |
|--|-----------------------------|
| 款: 12 自動車事業資本的支出 項: 01 建設改良費 目: 10 構築物費 | 所属: 電気課 課長名: 府馬 芳行・和田 伸一 |

(単位:千円)

| 【事業内容】 | 8年度予算額 |
|-----------------|--------|
| 3 磯子営業所受電設備更新工事 | 46,000 |

(1 事業目的・内容)

磯子営業所受電設備が老朽化により各内部の部品等の劣化が見受けられ、所内警報盤の不動作、LBSの開閉動作不良、MCCBの動作不良が発生しており、機器の故障による停電が発生した場合営業所への電力供給が行えなくなり、運行支障が発生する恐れがあります。

また、責任分界点から受電設備間の高圧ケーブルについても経年のため更新が必要です。

このことから磯子営業所受電設備について、機器更新を実施致します。

【事業計画】

| 営業所 | 受電設備設置年 | 経過年数 | 営業所改修 | 基本・実施設計 | 受電設備工事 |
|------|---------|------|-------------------|---------|--------|
| 本牧 | 平成4年 | 33 | 平成28年 | 令和5年 | 令和7～8年 |
| 緑 | 平成5年 | 32 | 平成29年 | 令和6年 | 令和7年 |
| 鶴見 | 平成10年 | 27 | 平成30年 | 令和11年 | 令和12年 |
| 港北 | 平成13年 | 24 | 令和元年 | 令和14年 | 令和15年 |
| 港南 | 昭和57年 | 43 | 令和5年度営業所改修工事で更新 | | |
| ◎ 磯子 | 昭和59年 | 41 | 令和6年度予定 | 令和6年 | 令和7～8年 |
| 滝頭 | 平成31年 | 6 | 令和7年度営業所改修工事で更新予定 | | |
| 保土ヶ谷 | 平成4年 | 33 | 令和7年度営業所改修工事で更新予定 | | |
| 浅間町 | 平成8年 | 29 | 令和8年度営業所改修工事で更新予定 | | |
| 若葉台 | 令和4年 | 5 | 令和4年度営業所改修工事で更新完了 | | |



【更新計画年数】

30年

【主な構成部品】

LBS(高圧交流負荷開閉器)、PCS(高圧カットアウト)、DGR(地絡方向継電器)、欠相リレー、LGR(漏電警報器)、
 気中負荷開閉器(PAS)※地中線用負荷開閉器(UAS)、電灯及び動カトランス(TR)、保護継電器装置(SOG) 等

(2 前年度から変更・見直した点)

(3 根拠法令・規程、現場の意見等)

横浜市交通局電気設備保安規程

(4 除却資産の有無)

☐ 有
☒ 無

(5 補助対象の有無)

☐ 有
☒ 無

(6 年次表)

| | 7年度予算 | 8年度予算 | 9年度予定 | 10年度予定 | 11年度以降 | 総 額 |
|--------|--------|--------|-------|--------|--------|--------|
| 事業費 | 22,000 | 46,000 | | | | 68,000 |
| 債務負担設定 | 44,000 | | | | | 44,000 |

令和8年度 建設改良費 事業計画書

| 予算科目 | 担当 |
|--|-----------------------------|
| 款: 12 自動車事業資本的支出 項: 01 建設改良費 目: 10 構築物費 | 所属: 電気課 課長名: 府馬 芳行・和田 伸一 |

(単位: 千円)

| 【事業内容】 | 8年度予算額 |
|-----------------|--------|
| 4 本牧営業所受電設備更新工事 | 34,800 |

(1 事業目的・内容)

本牧営業所受電設備が老朽化により各内部の部品等の劣化が見受けられ、所内警報盤の不動作、LBSの開閉動作不良、MCCBの動作不良が発生しており、機器の故障による停電が発生した場合営業所への電力供給が行えなくなり、運行支障が発生する恐れがあります。

このため、令和7年度より本牧営業所にて受電設備更新工事を実施中。

令和8年7月末に完成予定です。

【事業計画】

| 営業所 | 受電設備設置年 | 経過年数 | 営業所改修 | 基本・実施設計 | 受電設備工事 |
|------|---------|------|-------------------|---------|--------|
| ◎ 本牧 | 平成4年 | 33 | 平成28年 | 令和5年 | 令和7～8年 |
| 緑 | 平成5年 | 32 | 平成29年 | 令和6年 | 令和7年 |
| 鶴見 | 平成10年 | 27 | 平成30年 | 令和11年 | 令和12年 |
| 港北 | 平成13年 | 24 | 令和元年 | 令和14年 | 令和15年 |
| 港南 | 昭和57年 | 43 | 令和5年度営業所改修工事で更新 | | |
| 磯子 | 昭和59年 | 41 | 令和6年度予定 | 令和6年 | 令和7～8年 |
| 滝頭 | 平成31年 | 6 | 令和7年度営業所改修工事で更新予定 | | |
| 保土ヶ谷 | 平成4年 | 33 | 令和7年度営業所改修工事で更新予定 | | |
| 浅間町 | 平成8年 | 29 | 令和8年度営業所改修工事で更新予定 | | |
| 若葉台 | 令和4年 | 5 | 令和4年度営業所改修工事で更新完了 | | |

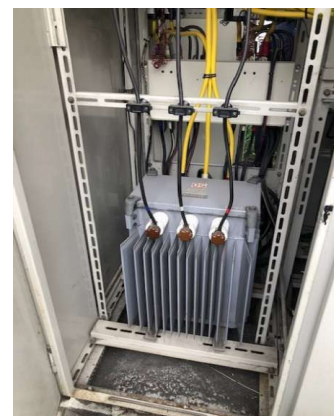

本牧営業所受電設備

(2 前年度から変更・見直した点)

(3 根拠法令・規程、現場の意見等)

横浜市交通局電気設備保安規程

(4 除却資産の有無)

☒ 有 1994-10-00041
☐ 無 1994-10-00042

(5 補助対象の有無)

☐ 有
☒ 無

(6 年次表)

| | 7年度予算 | 8年度予算 | 9年度予定 | 10年度予定 | 11年度以降 | 総額 |
|--------|--------|--------|-------|--------|--------|--------|
| 事業費 | 24,000 | 34,800 | | | | 58,800 |
| 債務負担設定 | 36,000 | | | | | 36,000 |

令和8年度 建設改良費 事業計画書

| 予算科目 | 担当 |
|--|-----------------------|
| 款: 12 自動車事業資本的支出 項: 01 建設改良費 目: 10 構築物費 | 所属: 建築課 課長名: 金久 治夫 |

| (単位:千円) | | | |
|---------|---------|---------|-----------|
| | 8年度 A | 7年度 B | 増△減(A-B) |
| 予算額 | 351,941 | 669,623 | △ 317,682 |

| (単位:千円) | |
|---------------|--------|
| 【事業内容】 | 8年度予算額 |
| 1 バス停留所上屋改修工事 | |

(1 事業目的・内容)

現在、交通局所管のバス停留所上屋が約450基設置されています。上屋の長寿命化を計るため、計画的に上屋の屋根の更新を行います。



更新前



更新後

(2 前年度から変更・見直した点)

(3 根拠法令・規程、現場の意見等)

(4 除却資産の有無)

☐ 有
☒ 無

(5 補助対象の有無)

☐ 有
☒ 無

(6 年次表)

| | 7年度予算 | 8年度予算 | 9年度予定 | 10年度予定 | 11年度以降 | 総額 |
|--------|-------|-------|-------|--------|--------|----|
| 事業費 | 8,413 | | | | | |
| 債務負担設定 | | | | | | |

令和8年度 建設改良費 事業計画書

| 予算科目 | 担当 |
|--|-----------------------|
| 款: 12 自動車事業資本的支出 項: 01 建設改良費 目: 10 構築物費 | 所属: 建築課 課長名: 金久 治夫 |

(単位:千円)

| 【事業内容】 | 8年度予算額 |
|--------|--------|
|--------|--------|

2 滝頭営業所改修工事

(1 事業目的・内容)

滝頭営業所は、過去の内装改修から20年近く経過しており、老朽化が進んでいる状況です。
本工事では、女性職員用施設の整備や事務室のOAフロア化、仮眠室・浴室・食堂・厨房等の改修、トイレの洋式化等を行うとともに、各設備(給排水、空調換気、照明設備等及び受電設備)の更新を行います。

(事業スケジュール)

| 年度 | 令和7年度 | 令和8年度 | 令和9年度 | 令和10年度 |
|-------|-------|-------|-------|--------|
| 滝頭営業所 | 修正設計 | 工事 | | |

(主な改修内容)

| | | |
|-------|---|--|
| 滝頭営業所 | 空調改修 内装改修 トイレ改修 職員用施設 その他改修 | 空調機更新 天井、壁、床改修、事務室OAフロア化 洋式化、内装改修、衛生機器更新 改修 受電設備更新工事 |
|-------|---|--|

(2 前年度から変更・見直した点)

令和5年度に完了した設計内容の見直しに伴う修正設計の実施と、事業スケジュールの見直し

(3 根拠法令・規程、現場の意見等)

(4 除却資産の有無)

☐ 有
☒ 無

(5 補助対象の有無)

☐ 有
☒ 無

(6 年次表)

| | 7年度予算 | 8年度予算 | 9年度予定 | 10年度予定 | 11年度以降 | 総 額 |
|--------|---------|-------|-------|--------|--------|-----|
| 事業費 | 588,720 | | | | | |
| 債務負担設定 | 353,232 | | | | | |

令和8年度 建設改良費 事業計画書

| 予算科目 | 担当 |
|--|-----------------------|
| 款: 12 自動車事業資本的支出 項: 01 建設改良費 目: 10 構築物費 | 所属: 建築課 課長名: 金久 治夫 |

(単位: 千円)

| | | | | | | | | | | |
|---|--------|----|----|----|----|---|--|----|--|---|
| 【事業内容】 | 8年度予算額 | | | | | | | | | |
| 3 港北車両整備工場リフト増築工事 | | | | | | | | | | |
| <p>(1 事業目的・内容)</p> <p>指定整備工場である港北車両整備工場に整備用リフトを増設し、直営車検整備の機能を強化することで、近年の外注車検業者の減少への対策を図ります。つきましては、地下ピット築造、区画線の施工、土間改修を行います。</p> <p>令和7年度に設計を行い、令和8年度に工事を行います。</p> <p>年次計画</p> <table border="1"> <tr> <td></td> <td>R7</td> <td>R8</td> </tr> <tr> <td>設計</td> <td>→</td> <td></td> </tr> <tr> <td>工事</td> <td></td> <td>→</td> </tr> </table> <p>(2 前年度から変更・見直した点)</p> <p>(3 根拠法令・規程、現場の意見等)</p> <p>(4 除却資産の有無) <input type="checkbox"/> 有 <input checked="" type="checkbox"/> 無</p> <p>(5 補助対象の有無) <input type="checkbox"/> 有 <input checked="" type="checkbox"/> 無</p> | | | R7 | R8 | 設計 | → | | 工事 | | → |
| | R7 | R8 | | | | | | | | |
| 設計 | → | | | | | | | | | |
| 工事 | | → | | | | | | | | |

(単位: 千円)

| | | | | | | | | | | | | | | | | | | | | | | | | | | | | | | | | | | |
|--|--------|-------|-------|--------|--------|----|---|---|--|----|--|---|---|--|-------|-------|-------|--------|--------|----|-----|-------|--|--|--|--|--|--------|--|--|--|--|--|--|
| 【事業内容】 | 8年度予算額 | | | | | | | | | | | | | | | | | | | | | | | | | | | | | | | | | |
| 4 川向町折返場トイレ建替工事 | | | | | | | | | | | | | | | | | | | | | | | | | | | | | | | | | | |
| <p>(1 事業目的・内容)</p> <p>市営バス乗務員用施設の利用環境と安全性の向上を目的として、川向町折返場の既存の女性用トイレユニットの洋式化などの工事を行います。</p> <p>令和7、8年度に設計を行い、令和8、9年度に工事を行います。</p> <p>年次計画</p> <table border="1"> <tr> <td></td> <td>R7</td> <td>R8</td> <td>R9</td> </tr> <tr> <td>設計</td> <td>→</td> <td>→</td> <td></td> </tr> <tr> <td>工事</td> <td></td> <td>→</td> <td>→</td> </tr> </table> <p>(2 前年度から変更・見直した点)</p> <p>設計内容の追加に伴い、設計と工事の工期を見直しました。</p> <p>(3 根拠法令・規程、現場の意見等)</p> <p>(4 除却資産の有無) <input checked="" type="checkbox"/> 有 1972-10-00003 <input type="checkbox"/> 無</p> <p>(5 補助対象の有無) <input type="checkbox"/> 有 <input checked="" type="checkbox"/> 無</p> <p>(6 年次表)</p> <table border="1"> <tr> <td></td> <td>7年度予算</td> <td>8年度予算</td> <td>9年度予定</td> <td>10年度予定</td> <td>11年度以降</td> <td>総額</td> </tr> <tr> <td>事業費</td> <td>9,845</td> <td></td> <td></td> <td></td> <td></td> <td></td> </tr> <tr> <td>債務負担設定</td> <td></td> <td></td> <td></td> <td></td> <td></td> <td></td> </tr> </table> | | | R7 | R8 | R9 | 設計 | → | → | | 工事 | | → | → | | 7年度予算 | 8年度予算 | 9年度予定 | 10年度予定 | 11年度以降 | 総額 | 事業費 | 9,845 | | | | | | 債務負担設定 | | | | | | |
| | R7 | R8 | R9 | | | | | | | | | | | | | | | | | | | | | | | | | | | | | | | |
| 設計 | → | → | | | | | | | | | | | | | | | | | | | | | | | | | | | | | | | | |
| 工事 | | → | → | | | | | | | | | | | | | | | | | | | | | | | | | | | | | | | |
| | 7年度予算 | 8年度予算 | 9年度予定 | 10年度予定 | 11年度以降 | 総額 | | | | | | | | | | | | | | | | | | | | | | | | | | | | |
| 事業費 | 9,845 | | | | | | | | | | | | | | | | | | | | | | | | | | | | | | | | | |
| 債務負担設定 | | | | | | | | | | | | | | | | | | | | | | | | | | | | | | | | | | |

令和8年度 建設改良費 事業計画書

| 予算科目 | 担当 |
|--|-----------------------|
| 款: 12 自動車事業資本的支出 項: 01 建設改良費 目: 10 構築物費 | 所属: 建築課 課長名: 金久 治夫 |

(単位: 千円)

| 【事業内容】 | 8年度予算額 |
|--------|--------|
|--------|--------|

5 磯子営業所改修工事(設計)

(1 事業目的・内容)

磯子営業所及び同車両整備工場は、昭和59年の竣工以降大規模な改修を行っていないため、老朽化が進んでいる状況です。
また、女性職員用施設の整備が不十分です。
営業所の各室の給排水空調設備の更新を含め、諸室の内装更新等の改修工事を行うための基本設計及び実施設計を行います。

| | 令和8年度 | 令和9年度 | 令和10年度 | 令和11年度 | 令和12年度 |
|---------|-------|-------|--------|--------|--------|
| 磯子営業所改修 | 設計 | 工事 | | | |



壁 老朽化状況



床 老朽化状況

(2 前年度から変更・見直した点)

(3 根拠法令・規程、現場の意見等)

(4 除却資産の有無)

☐ 有
☒ 無

(5 補助対象の有無)

☐ 有
☒ 無

(6 年次表)

| | 7年度予算 | 8年度予算 | 9年度予定 | 10年度予定 | 11年度以降 | 総 額 |
|--------|-------|-------|-------|--------|--------|-----|
| 事業費 | | | | | | |
| 債務負担設定 | | | | | | |

令和8年度 建設改良費 事業計画書

様式 2

| 予算科目 | 担当 |
|--|-----------------------|
| 款： 12 自動車事業資本的支出 項： 01 建設改良費 目： 10 構築物費 | 所属： 建築課 課長名： 金久 治夫 |

(単位：千円)

| 【事業内容】 | 8年度予算額 |
|--------|--------|
|--------|--------|

6 建具等更新その他工事(シャッター駆動装置更新等も含む)

(1 事業目的・内容)

建具更新工事は、営業所その他施設に設置している扉や窓について、腐食の進行や老朽化により、修理対応では調整が不可能となった箇所の更新を行うものです。
また、営業所に設置している防煙・防火及び管理シャッターについて、更新が必要な不具合が見られる開閉機(モーターを含む駆動に係る装置一式)の更新工事を行います。

(2 前年度から変更・見直した点)

(3 根拠法令・規程、現場の意見等)

(4 除却資産の有無)

☐ 有
☒ 無

(5 補助対象の有無)

☐ 有
☒ 無

(6 年次表)

| | 7年度予算 | 8年度予算 | 9年度予定 | 10年度予定 | 11年度以降 | 総 額 |
|--------|-------|-------|-------|--------|--------|-----|
| 事業費 | 4,607 | | | | | |
| 債務負担設定 | | | | | | |

令和8年度 建設改良費 事業計画書

| 予算科目 | 担当 |
|--|-----------------------|
| 款: 12 自動車事業資本的支出 項: 01 建設改良費 目: 10 構築物費 | 所属: 建築課 課長名: 金久 治夫 |

(単位:千円)

| 【事業内容】 | 8年度予算額 |
|--------|--------|
|--------|--------|

7 営業所給排水衛生設備更新工事

(1 事業目的・内容)

本牧営業所及び車両工場の污水・雑排水管は、営業所開設より40年以上が経過して排水管内部の老朽化が進んでいる状況です。このため、頻繁にトイレ系統の污水管及び厨房系統の雑排水管等に詰まりが発生しています。この状態を放置した場合、排水管の詰まりにより配管内部の破損が発生し、職員トイレや厨房等の使用ができない状況になります。このため、営業所職員の執務に支障を及ぼす可能性等があるため、給排水衛生設備の更新工事を行います。

●事業計画

| | | R6 | R7 | R8 | R9 |
|----|-----|----|----|----|----|
| 設計 | 営業所 | - | - | - | - |
| 工事 | 営業所 | 緑 | 本牧 | 本牧 | - |



【閉塞した污水配管内部】



【劣化により埋設配管の損傷部分】

(2 前年度から変更・見直した点)

(3 根拠法令・規程、現場の意見等)

(4 除却資産の有無)

☐ 有
☒ 無

(5 補助対象の有無)

☐ 有
☒ 無

(6 年次表)

| | 7年度予算 | 8年度予算 | 9年度予定 | 10年度予定 | 11年度以降 | 総額 |
|--------|-------|-------|-------|--------|--------|----|
| 事業費 | | | | | | |
| 債務負担設定 | | | | | | |

| 予算科目 | 担当 |
|--|-----------------------|
| 款: 12 自動車事業資本的支出 項: 01 建設改良費 目: 10 構築物費 | 所属: 建築課 課長名: 金久 治夫 |

(単位: 千円)

| 【事業内容】 | 8年度予算額 |
|--------|--------|
|--------|--------|

8 営業所給湯設備更新工事

(1 事業目的・内容)

滝頭営業所及び港南営業所給湯ボイラー系統の給水加圧ユニット(受水槽付)は、対応年数が過ぎており経年劣化のため、修理部品の在庫が製造業者にない状況です。万一故障が発生すると給湯設備機器が停止し営業所棟への給湯が出来なくなります。

よって、給湯ボイラーの更新を含め給水加圧ユニットの改修を行います。また、あわせて経年劣化により設備機器の損傷が著しい換気空調機器もあわせて改修を行います。

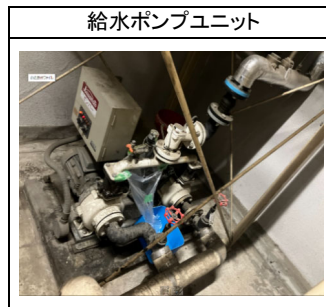
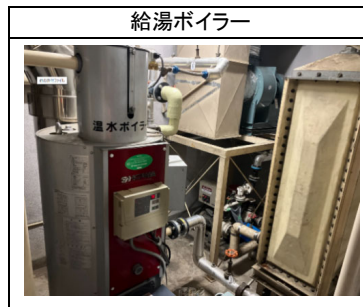

(2 前年度から変更・見直した点)

(3 根拠法令・規程、現場の意見等)

(4 除却資産の有無)

☐ 有
☒ 無

(5 補助対象の有無)

☐ 有
☒ 無

令和8年度 建設改良費 事業計画書

| 予算科目 | 担当 |
|--|-----------------------|
| 款: 12 自動車事業資本的支出 項: 01 建設改良費 目: 10 構築物費 | 所属: 建築課 課長名: 金久 治夫 |

(単位:千円)

| 【事業内容】 | 8年度予算額 | | | | | | | | | | | | | | | | | | |
|--|--------|----|----------|----------|-----|----|-----|----|-----|---|----------|---|---|----|-----|---|---|----------|---|
| 9 営業所空調設備更新工事(設計) | | | | | | | | | | | | | | | | | | | |
| <p>(1 事業目的・内容)</p> <p>浅間町営業所、保土ケ谷営業所等の空調設備は、設置から15年以上経過しており、老朽化により冷暖房能力が低下しています。対象機器の冷媒は指定フロンのR22が使用されており、その指定フロンは、オゾン層の保護また地球温暖化防止対策を目的に生産全廃となっております。今後、補充用冷媒の確保も困難になることが想定されるため、代替フロンへの機器更新が不可欠となります。</p> <p>バス乗務員が安全な運転を行うためには営業所内の環境整備が重要であり、空調設備の適切な維持が必要です。そのため、施設単位で空調設備の更新を計画的に行います。</p> <p>●事業計画</p> <table border="1"> <thead> <tr> <th></th> <th></th> <th>R7</th> <th>R8</th> <th>R9</th> <th>R10</th> </tr> </thead> <tbody> <tr> <td>設計</td> <td>営業所</td> <td>-</td> <td>浅間町、保土ケ谷</td> <td>-</td> <td>-</td> </tr> <tr> <td>工事</td> <td>営業所</td> <td>-</td> <td>-</td> <td>浅間町、保土ケ谷</td> <td>-</td> </tr> </tbody> </table> <p>(2 前年度から変更・見直した点)</p> <p>(3 根拠法令・規程、現場の意見等)</p> <p>(4 除却資産の有無) (5 補助対象の有無)</p> <p> <input type="checkbox"/> 有 <input type="checkbox"/> 有 <input checked="" type="checkbox"/> 無 <input checked="" type="checkbox"/> 無 </p> | | | | R7 | R8 | R9 | R10 | 設計 | 営業所 | - | 浅間町、保土ケ谷 | - | - | 工事 | 営業所 | - | - | 浅間町、保土ケ谷 | - |
| | | R7 | R8 | R9 | R10 | | | | | | | | | | | | | | |
| 設計 | 営業所 | - | 浅間町、保土ケ谷 | - | - | | | | | | | | | | | | | | |
| 工事 | 営業所 | - | - | 浅間町、保土ケ谷 | - | | | | | | | | | | | | | | |

(単位:千円)

| 【事業内容】 | 8年度予算額 | | | | | | | | | | | | | | | | | | | | | | |
|--|--------|----|----|----|----|----|--------|----|-----|----|-----|-----|----|---|---|---|---|---|--------|----|---|--------|----|
| 10 営業所給油機更新工事(設計) | | | | | | | | | | | | | | | | | | | | | | | |
| <p>(1 事業目的・内容)</p> <p>各営業所に設置している燃料給油機について、経年劣化に伴い順次更新します。給油機が故障した場合バスの定時運行に支障をきたします。よって、定時運行を確保するための改良費用を計上します。</p> <table border="1"> <thead> <tr> <th>年度</th> <th>R2</th> <th>R3</th> <th>R4</th> <th>R5</th> <th>R6</th> <th>R7</th> <th>R8</th> <th>R9</th> <th>R10</th> </tr> </thead> <tbody> <tr> <td rowspan="2">営業所</td> <td>本牧</td> <td rowspan="2">-</td> <td rowspan="2">-</td> <td rowspan="2">-</td> <td rowspan="2">-</td> <td rowspan="2">-</td> <td>滝頭(設計)</td> <td>滝頭</td> <td rowspan="2">-</td> </tr> <tr> <td>港北(設計)</td> <td>港北</td> </tr> </tbody> </table> <p>(2 前年度から変更・見直した点)</p> <p>(3 根拠法令・規程、現場の意見等)</p> <p>(4 除却資産の有無) (5 補助対象の有無)</p> <p> <input type="checkbox"/> 有 <input type="checkbox"/> 有 <input checked="" type="checkbox"/> 無 <input checked="" type="checkbox"/> 無 </p> | | 年度 | R2 | R3 | R4 | R5 | R6 | R7 | R8 | R9 | R10 | 営業所 | 本牧 | - | - | - | - | - | 滝頭(設計) | 滝頭 | - | 港北(設計) | 港北 |
| 年度 | R2 | R3 | R4 | R5 | R6 | R7 | R8 | R9 | R10 | | | | | | | | | | | | | | |
| 営業所 | 本牧 | - | - | - | - | - | 滝頭(設計) | 滝頭 | - | | | | | | | | | | | | | | |
| | 港北(設計) | | | | | | 港北 | | | | | | | | | | | | | | | | |