計画図

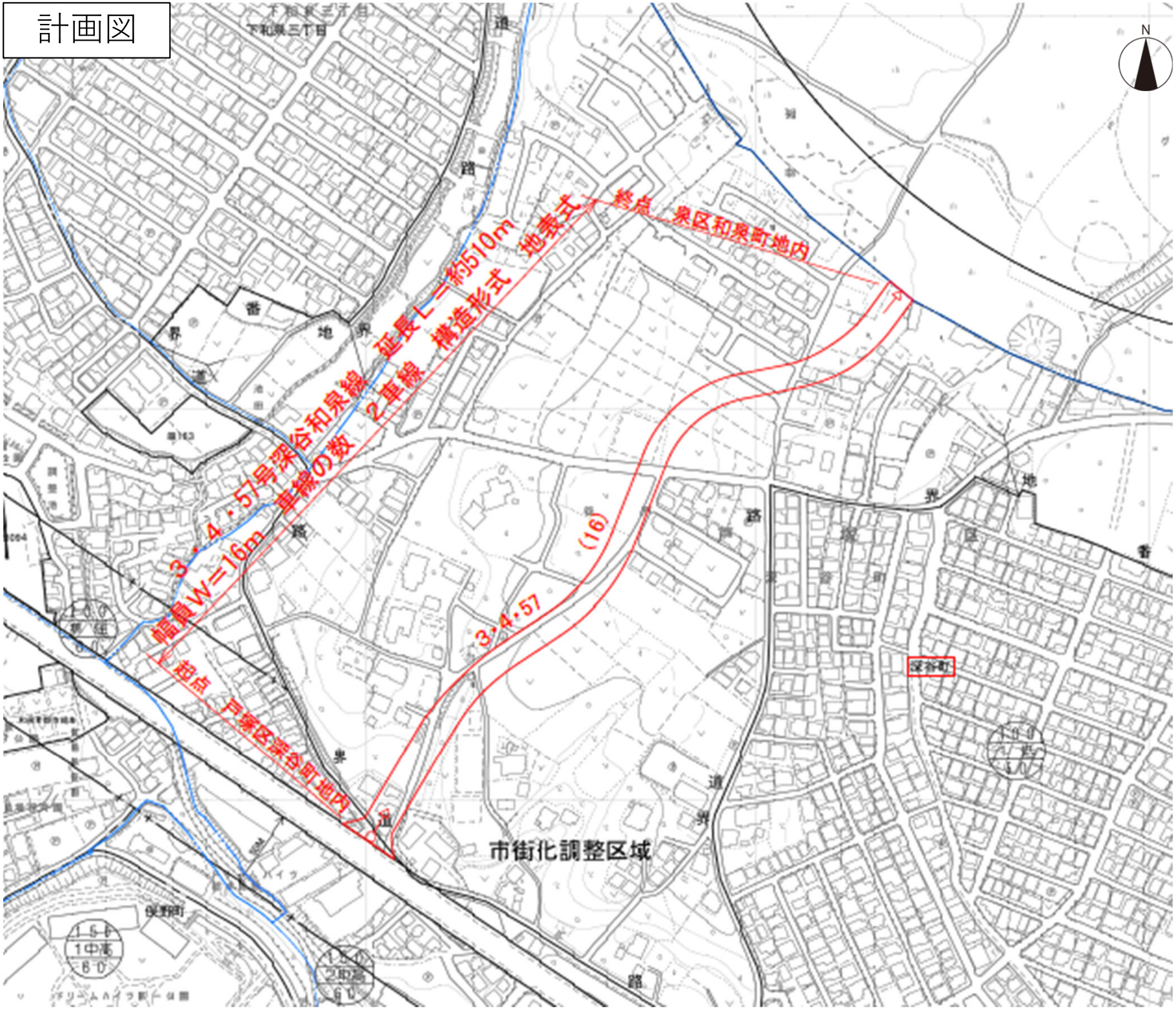
3・4・57号深谷和泉線
幅員W＝16m
車線の数　2車線
延長L＝約510m
構造形式　地表式
起点　戸塚区深谷町地内
終点　泉区和泉町地内
(16)
3・4・57
市街化調整区域
深谷町
N