令和元年度

●●夏休みボランティア体験 小学校5･6年生向けプレコース●●

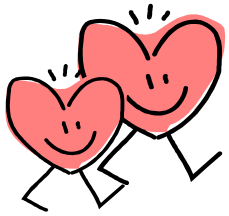

# はぁと de ボランティア

**6/11(火)**
**受付開始**
**7/5(金)20時**
**しめきり**

小学校５，６年生向けのボランティア体験講座は４年目になります。オリエンテーション、ボランティア体験、振り返り・修了証授与とも中高生にまじって参加します。
ボランティア体験先は、中高生のコースの中で５，６年生にもできるもののみとなっています。
考えよう! 今、自分たちに できることを・・・。この夏、ボランティアをはじめてみませんか。
区内のいろいろな活動から自分にぴったりのボランティア活動を見つけて参加しましょう。

## STEP 1 オリエンテーション

ボランティアの心構えや
活動の注意事項を知ろう！
①～⑥の中の一か所を選んで参加しよう。

**7月19日(金)～7月22日(月)**

| | | | | |
|---|---|---|---|---|
| ① | 7月19日(金) | 18:30～20:30 | つづきMYプラザ | （センター北駅 徒歩３分） |
| ② | 7月20日(土) | 9:30～11:30 | 中川西地区センター | （中川駅 徒歩３分） |
| ③ | 7月20日(土) | 15:30～17:30 | 仲町台地区センター | （仲町台駅 徒歩３分） |
| ④ | 7月21日(日) | 10:00～12:00 | 都筑地区センター | （都筑ふれあいの丘駅 徒歩３分） |
| ⑤ | 7月22日(月) | 9:30～11:30 | 北山田地区センター | （北山田駅 徒歩３分） |
| ⑥ | 7月22日(月) | 18:30～20:30 | つづきMYプラザ | （センター北駅 徒歩３分） |

## STEP 2 ボランティア体験

区内の施設や団体・ボランティアグループで活動をしよう！
活動施設、団体名、日程については、体験先一覧をご覧ください。

**7月24日(水)～8月23日(金)**

まちを
きれいにしよう

国際貢献の
ボランティアをしよう

イベントの
お手伝いをしよう

地域の施設で
お手伝いをしよう

※写真は、昨年度の様子です。

## STEP 3 振り返り・修了証授与

活動で学んだことを
次のステップにつなげよう！

**8月24日(土)** 10:30～12:30　都筑区役所　（センター南駅　徒歩５分）

ＳＴＥＰ１、２、３のすべてに参加して、ボランティア体験が修了するよ。

本事業（プレコース）は都筑区役所がつづき MY プラザ（特定非営利活動法人つづき区民交流協会）に委託して運営しています。

# はぁと de ボランティア

## 小学校5，6年生向けプレコース　体験先一覧

中学生、高校生と一緒にボランティア体験をします。
体験は、1日のみです。（No.11を除く）
体験を希望する番号を第1希望から第3希望まで選びましょう。
＊詳細は、つづきMYプラザまでお問い合わせください。

## まちをきれいにしよう

【参加者の声】ボランティアが終わったあとにまちがきれいになってうれしかった。

| No | 施設・団体名 | 月日 | 時間 | 体験内容 |
|---|---|---|---|---|
| 1 | えだきん商店会<br>ハマロードサポーター | 7/30 | 10:00～11:30 | えだきん商店会ハマロードサポーターのお手伝い。<br>清掃活動・花壇のお手入れを行います。（雨天中止） |
| 2 | センター南<br>ハマロードサポーター | 8/8 | 12:00～12:40 | 初めてのボランティア、一緒に清掃活動をしましょう。<br>センター南のスキップ広場周辺を周りのお店や会社の人と一緒にきれいにしましょう。 |
| 3 | 早渕川ファンクラブ | 7/28<br>8/11 | 10:00～11:30 | 早渕川親水広場での掃除や草刈りを一緒にします。<br>自然観察、川づくりの学習もします。<br>活動は1日だけです。申込用紙に体験可能日をすべて書いてください。 |
| 4 | 牛久保公園愛護会 | 7/27 | 8:00～11:00 | 来年もきれいな花をつけるように、アジサイのお手入れをし、10時頃からはつづきMYプラザで振り返りをします。 |
| 5 | 茅ケ崎公園愛護会 | 7/28<br>8/4 | 9:00～11:00 | 来年もきれいな花をつけるように、アジサイのお手入れを一緒にします。<br>活動は1日だけです。申込用紙に体験可能日をすべて書いてください。 |
| 6 | NPO法人<br>ぐるっと緑道 | 8/17 | 9:00～11:00 | 中川駅周辺にはきれいな花壇がたくさんあり、みんなが楽しんでいます。この花壇をおじさん、おばさんと一緒に手入れしませんか。 |

## 国際貢献のボランティアをしよう

【参加者の声】他の国のことが知れて、人のやくにたつことができてうれしかった。

| No | 施設・団体名 | 月日 | 時間 | 体験内容 |
|---|---|---|---|---|
| 7 | サッカーボールを<br>贈る会 | 8/6 | 10:00～11：30 | 世界中の子どもたちにサッカーボールを贈る活動のお手伝いです。サッカーボールを磨き、メッセージを書きます。<br>場所はえだきん商店会 |
| 8 | つづきMYプラザ | 7/30 | 13:00～14:30 | **都筑・ボツワナ交流児童画展の準備**<br>都筑区の小学校とボツワナの小学校がお互いの国について絵を描いて紹介しあっています。都筑区の小学生が描いた絵をボツワナに送る準備のお手伝いをします。 |
| 9 | | 8/13 | 13:30～16:00 | **国際貢献について考えよう。**<br>国際貢献の仕事をしている方のお話しを聞き、いっしょに使用済みの切手を整理し、日本国際ボランティアセンターに送ります。<br>送った切手はカンボジアでの活動に役立てます。 |

## イベントのお手伝いをしよう

【参加者の声】みんなで協力できて、やったことがないことができた！

| No | 施設・団体名 | 月日 | 時間 | 体験内容 |
|---|---|---|---|---|
| 10 | 池辺地区<br>青少年指導員 | 8/4 | 10:00～14:00 | 夏休み体験教室「そうめん流し」のお手伝いです。<br>イベントを楽しんで動いてくれる方ならどなたでもOK。<br>場所は池辺杉山神社 |
| 11 | 中川中央町内会 | 7/25<br>～<br>7/31 | 6:45～7:30 | センター北駅前でみんなと一緒にラジオ体操をしよう（第1と第2があるよ）。模範体操と整列、参加証にスタンプを押すなどの作業をしてください。ちょっと朝早いけど、45分くらいでおわるよ。<br>1日～何日でも体験できます。申し込み用紙に体験希望日をすべて記入してください。 |
| 12 | ニュータウン<br>動物愛護会 | 7/28 | 14:30～16:30 | 動物譲渡会で、ペットを飼いたい方と新しい家族をさがしている動物との出会いのお手伝いです。<br>場所はセンター南スキップ広場です。<br>活動は1日だけです。申込用紙に体験可能日をすべて書いてください。 |
| | | 8/4 | 15:00～17:00 | |
| | | 8/18 | | |

## 地域の施設でお手伝いをしよう

【参加者の声】人の役に立つことがこんなにうれしいということが初めてわかった。

| No | 施設・団体名 | 月日 | 時間 | 体験内容 |
|---|---|---|---|---|
| 13 | 仲町台地区センター | 8/21 | 8:45～14:00 | 「仲町台カフェ」のお手伝いです。 |
| 14 | 北山田小学校<br>コミュニティハウス | 7/24 | 9:30～12:30 | 幼児親子、小学校低学年向けの「わくわくキッチン」の準備、助手、片付けのお手伝いをお願いします。 |
| 15 | 鴨池公園<br>こどもログハウス | 7/27 | 9:30～12:00 | 「水と木のワクワクフェスタ」イベントでの工作フォロー、各コーナーでの受付など。横浜市水道局とログハウスとの初コラボイベントのお手伝いです。 |
| 16 | | 7/27 | 13:00～15:00 | |
| 17 | | 8/2 | 9:30～12:30 | 「お部屋を飾るデコパネづくり」工作教室の受付、工作のフォローをしてください。 |
| 18 | | 8/21<br>8/22<br>8/23 | 10:00～12:00 | 「間伐材輪切りキーホルダーづくり」の受付、工作の説明、フォローをしてください。<br>活動は1回だけです。申込用紙に体験可能日をすべて書いてください。 |
| 19 | | 8/21<br>8/22<br>8/23 | 13:00～15:30 | |
| 20 | 都筑民家園 | 7/27 | 10:00～12:00 | 竹林整備、ビオトープ清掃。<br>ザリガニ除去も楽しんでください。 |
| 21 | | 7/28 | 10:00～12:00 | 本格的な茶室の露地清掃、茶の湯体験。<br>終了後はお抹茶体験をします。（茶道体験300円） |

## ― 保護者のみなさまへ ―

# 参加申込み

**6月11日(火)　申し込みスタート！**

**対　　象**　都筑区に在住・在学の小学校５・６年生

**申込み方法**　ＦＡＸ、Ｅメール、窓口、電話
＊　開館時間：平日 10：00～21：00　土日 10：00～18：00
＊　６月17日（月）は、休館日です。

**申込み事項**　①参加者氏名（ふりがな）　②性別　③住所(郵便番号必須)
④学校名・学年　⑤保護者氏名　⑥電話番号（日中連絡が取れる番号）
⑦オリエンテーション希望番号（必ず、第１希望、第２希望を記入）
⑧体験希望番号（必ず、第１希望～第３希望を記入）
＊一か所に申し込みが集中した場合は調整させて頂きます。

**しめきり**　**７月５日(金)２０時 必着**

**申込み・問合せ**　つづきＭＹプラザ(都筑多文化・青少年交流プラザ)
〒224－0003　横浜市都筑区中川中央１－２５－１ノースポート・モール５階
電話：(045) 914－7171　　ＦＡＸ：(045) 914－7172
Ｅメール　my-plaza@tsuzuki-koryu.org

## 注意事項

- ●７月９日(火)以降に体験先決定通知をお送りします。
- ●７月１２日(金)までに決定通知が届かない場合は、つづきＭＹプラザまでお問い合わせください。
- ●オリエンテーションに、筆記用具と飲み物を持参してください。
- ●STEP１、STEP２、STEP3 とも、**原則、児童のみ**の参加となります。
- ●参加者はボランティア保険に加入します。（保険料は主催者負担）
- ●**行き帰りは保護者の責任**のもと、必要な場合は送迎をお願いいたします。
- ●７月 19 日(金)と７月 22 日(月) 18:30～20:30 のオリエンテーションに参加の場合は、必ず送迎をお願いします。
- ●いただいた個人情報は本事業の運営以外の目的には使用しません。

## 昨年度参加した子どもたちの声

- そうじをしてみて、自分はごみをすてないようにしようと思った。
- 中高生の人と話ができてうれしかった。
- 人の役にたって、お礼を言ってもらえたり、人を笑顔にできることがうれしいことだと知りました。
- 最初はだれとも話せなかったけど、気が付いたら楽しく話していたので自分でもびっくりしました。
- 施設のスタッフの人たちはいつもこんなふうにしているのだなと思いました。
- 助けるだけじゃなく話を聞くこともボランティアなんだとわかった。

など、いろいろな声が届きました。

つづきＭＹプラザ
(都筑多文化・青少年交流プラザ)

都筑区青少年指導員連絡協議会

都筑区社会福祉協議会

つづきMYプラザ　　ＦＡＸ（０４５）９１４－７１７２

令和元年度　●●夏休みボランティア体験 小学校5･6年生向けプレコース●●

# はぁと de ボランティア

## 申込み用紙

| | | | | |
|---|---|---|---|---|
| ① | ふりがな | | ② | 男　・　女 |
| | 氏名 | | | |
| ③ | 住所 | 〒□□□ - □□□□<br>区 | | |
| ④ | 学校名（学年） | 小学校　（　　年） | | |
| ⑤ | 保護者氏名 | | | |
| ⑥ | 電話番号<br>（日中連絡がとれる番号） | | | |

*オリエンテーションの希望日は、第２希望も必ずご記入ください。

| | | | |
|---|---|---|---|
| ⑦ | オリエンテーション<br>・希望日時の番号を記入<br>・必ず第２希望まで記入 | ① 19日（金） 18:30～ つづきMYプラザ<br>② 20日（土） 9:30～ 中川西地区センター<br>③ 20日（土） 15:30～ 仲町台地区センター<br>④ 21日（日） 10:00～ 都筑地区センター<br>⑤ 22日（月） 9:30～ 北山田地区センター<br>⑥ 22日（月） 18:30～ つづきMYプラザ | <第１希望> □<br><第２希望> □ |

*体験希望番号を第１希望だけでなく、第２、第３希望も必ずご記入ください。（一か所に申し込みが集中した場合は調整させていただきます。）

| | | | | |
|---|---|---|---|---|
| ⑧ | 体験希望番号<br>と<br>希望日<br>・必ず第３希望まで記入 | <第１希望><br>□ 番<br>No.3，5，11，12，18，19は、参加できる日をすべて記入してください。参加決定日は、こちらで調整させていただきます。<br>（　　） | <第２希望> 第１希望とは違う番号を選択<br>□ 番<br>No.3，5，11，12，18，19は、参加できる日をすべて記入してください。参加決定日は、こちらで調整させていただきます。<br>（　　） | <第３希望> 第１・２希望とは違う番号を選択<br>□ 番<br>No.3，5，11，12，18，19は、参加できる日をすべて記入してください。参加決定日は、こちらで調整させていただきます。<br>（　　） |

*申し込み開始は、６月１１日（火）、締切りは７月５日(金)２０：００です。

但し、６月１７日（月）は休館日です。

**個人情報取扱に関する同意書**（施設利用のために）

（個人情報保護管理者） 特定非営利活動法人 つづき区民交流協会　個人情報保護管理者 事務局長
（利用目的）1. お客様の施設利用、および当協会のサービス提供に対する申込手続およびご連絡のため、2. 施設 PR のため、写真撮影等をする場合があります（個人情報の開示等に関して） 情報を提供されたお客様は、該当情報に関して利用目的の通知、開示、訂正・追加・削除、利用又は提供の拒否を要求いただける権利を有しております。 ＊当協会の個人情報の取扱詳細につきましては、当協会のホームページまたは施設内掲示の「当協会における個人情報の取扱について」に掲載しております。
＊なお、いただいた個人情報は施設利用管理の目的以外には利用いたしません。
上記についてご同意の上お申し込みください。

【申込み先・問合せ】
つづきMYプラザ(都筑多文化・青少年交流プラザ)
横浜市都筑区中川中央１－２５－１ノースポート・モール５階
ＴＥＬ：（０４５）９１４－７１７１
ＦＡＸ：（０４５）９１４－７１７２
e-mail：my-plaza@tsuzuki-koryu.org

切りとり