Chinese food

Soba

地元で愛され、親しまれる
名品・名店をご紹介！

SEYANO IPPIN

地元の名店ココにあり！

瀬谷の逸品

Yougashi

Wagashi

Tonkatsu

「瀬谷の逸品」とは

平成19年度から瀬谷区では、地元で愛され、親しまれている名品や名店を「瀬谷の逸品」として認定し、商店街の活性化を図るとともに、瀬谷の魅力を広く発信しています。これまでに41店舗が「瀬谷の逸品」として認定されています。

瀬谷エリア P4

01 糀屋 川口 …… P5
02 リストランテ ドーディチ アポストリー P5
03 ナマステ …… P6
04 カスタード 洋菓子店 …… P6
05 たまごcaféごはん …… P7
06 オカダミート …… P7
07 飯原精肉店 ミート&デリカいいはら P8
08 餃子のやまいち …… P8
09 和菓子司 佐とう …… P9
10 Cafe×Beer 花やしき …… P9
11 ことり洋菓子店 …… P10

三ツ境エリア P11

12 角よし …… P12
13 タイレストラン サワディーカ …… P12
14 JUNON …… P13
15 境華楼 …… P13
16 パティスリー シェ・イル …… P14
17 シルクロード料理 ブドウエン …… P14
18 居酒屋 六文船 …… P15
19 和菓子司 文化堂 …… P15
20 味さんぽ …… P16
21 レストラン 風の音 …… P16
22 まるじゃ横浜店 …… P17
23 パティスリー モンテポン …… P17
24 イタリアーナ ピノッキオ …… P18
25 イタリアワインとシチリア料理 アガタ P18
26 ベーカリー サザンヴィラ …… P19

南台エリア P20

27 ビストロ モラトゥール …… P21
28 おそば古道 …… P21
29 デニッシュハウス …… P22
30 寿し竹 …… P22
31 ベーカリーこのか …… P23
32 小峰豆腐店 …… P23

阿久和エリア P24

33 お菓子工房 Keimin …… P24
34 ボンヌ・ジュルネ …… P25
35 味の散歩道 田舎路 …… P25
36 (有)相澤良牧場 オーガスタミルクファーム …… P26
37 カフェレストラン パルタジェ …… P26

南瀬谷エリア P27

38 キッチンカフェ 和(なごみ) …… P27
39 デリカスタジオ横浜 …… P28
40 パティスリー レ・キャトル・サンク P28
41 四号家 …… P29

コラム

瀬谷の商店街 …… P30
瀬谷みやげ …… P31

※本書に記載している各店舗の営業時間・定休日等の情報は令和8年1月現在のものです。
※記載の内容と異なる場合がありますので、ご利用の際は、最新の情報を店舗にご確認ください。

瀬谷区エリアMAP

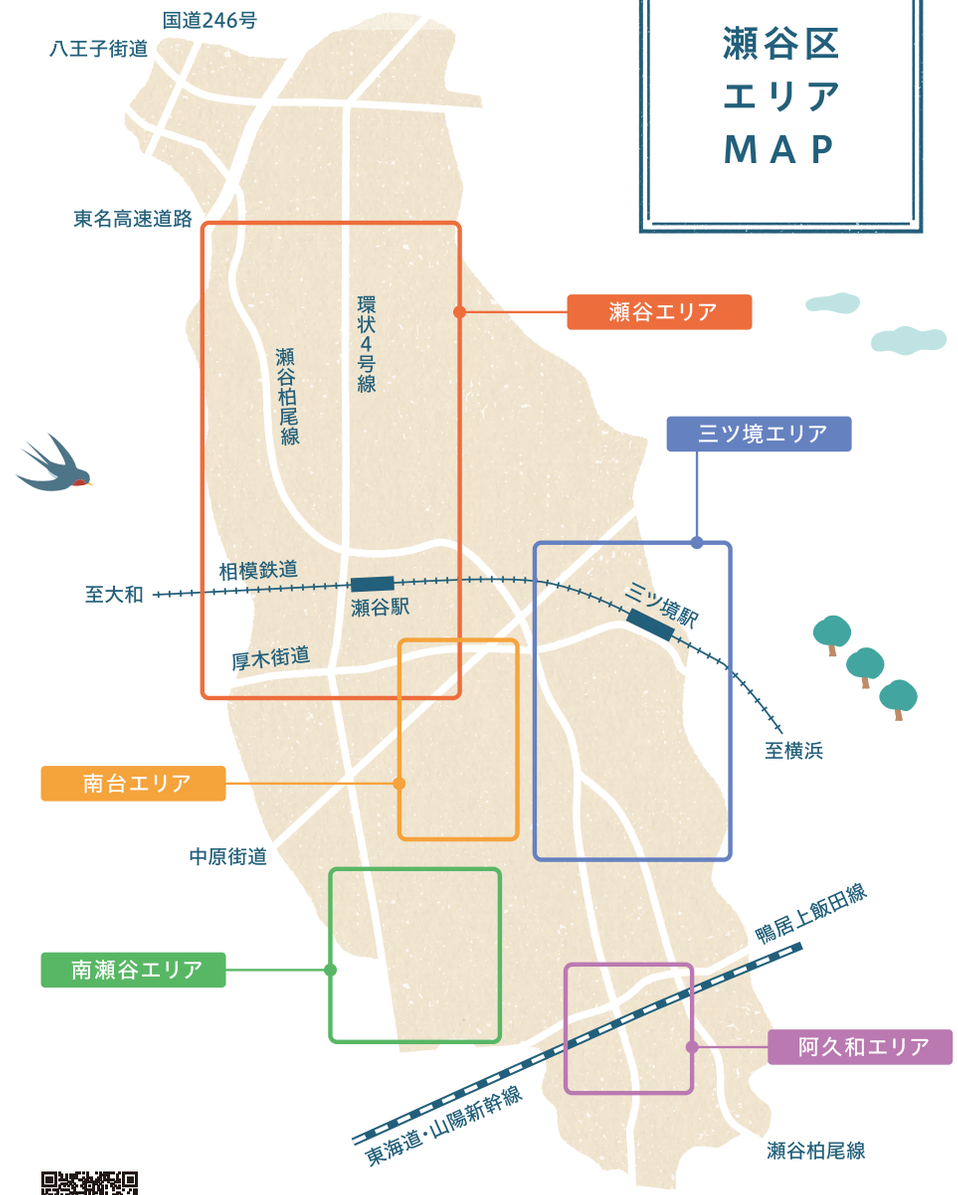

◀ 店舗の詳しい位置情報はこちらからご確認ください。(Google map)

SEYANO IPPIN

瀬谷エリア

01 糀屋 川口
02 リストランテ ドーディチ アポストリー
03 ナマステ
04 カスタード 洋菓子店
05 たまごcaféごはん
06 オカダミート
07 飯原精肉店 ミート&デリカいいはら
08 餃子のやまいち
09 和菓子司 佐とう
10 Cafe×Beer 花やしき
11 ことり洋菓子店

01 糀屋 川口

京丹後こしひかりを使い、手作業で贅沢に仕上げた逸品。糀に使う米や麦は、日本各地から厳選して取り寄せており、昔ながらの伝統の製法で仕上げます。甘みやうま味が違うため、糀菌は一般的に使われる白糀ではなく、温度管理が厳しい昔ながらの黄糀を使用しています。1818年創業の老舗で、9代にわたって糀づくりを受け継いでいます。直売所は工場に併設されています。

塩糀

Data

- 045-301-0036
- 住 瀬谷区竹村町24-6
- 営 13:30〜17:00
- 休 10〜5月:水・土・祝
  6〜9月:月・水・金・土・祝
- 駐 あり

02 リストランテ ドーディチ アポストリー

瀬谷で本格イタリアンが食べられると評判の「リストランテ ドーディチ アポストリー」。修行先のイタリア・ヴェローナにある本店から名前を譲り受け、本場の味にこだわった料理を提供しています。特にパスタは絶品で、「どこのイタリア料理店よりもおいしい」という声も。リーズナブルにイタリアの味がそのまま楽しめるとあって、くり返し訪れる人も多く、口コミで評判が広がった人気店です。

Data

- 045-301-1186
- 住 瀬谷区本郷3-27-2 UOSHINビル2F
- 営 11:30〜15:00(L.O.14:00)
  17:30〜22:00(L.O.21:00)
- 休 月曜、第3火曜
  (祝日営業、翌日休業)
- 駐 2台あり(事前予約制)

03 ナマステ

おいしいインド・ネパール料理がお腹いっぱい食べられる「ナマステ」。異国情緒たっぷりのお店です。トマトベースに生クリーム、カシューナッツ、バターがたっぷり入った濃厚なバターチキンカレーが人気。焼き立ての甘いナンが、ランチタイムにはおかわり自由なのも魅力です。辛さを選べるので、辛いのが苦手な人でも大丈夫。丁寧で温かい接客に、ファンも多い人気のお店です。

Data

- 045-302-1344
- 住 瀬谷区瀬谷4-7-10 森川ビル1F
- 営 11:00～15:00、17:00～23:00(L.O. 22:30)
- 休 なし

04 カスタード 洋菓子店

瀬谷駅北口から歩いてすぐにある50年以上地元に愛され続けている老舗洋菓子店です。人気商品の「窯出しシュークリーム」は、さくさくした薄めの皮に、クリームがあふれるほどたっぷり入っていておいしいと評判の商品です。店内は明るく清潔感があり、ガラス越しに厨房の作業を見ることもできます。見ているだけで楽しくなる季節限定の商品もオススメです。

窯出しシュークリーム

Data

- 045-301-5359
- 住 瀬谷区中央2-31 ラ・ピュセル1F
- 営 9:00～19:00
- 休 水曜

05 たまごcaféごはん

新潟県南魚沼地方の郷土料理「きりざい」を炊きたての魚沼産コシヒカリにのせて、厳選された卵と共に丼にしました。店内でご用意しているお好みの醤油をかけてお召し上がりください。

きり玉

Data

- 045-301-5505
- 住 瀬谷区瀬谷4-9-1
- 営 11:00～16:00
- 休 日曜、祝日、夏季、冬季、GWなど

06 オカダミート

瀬谷駅南口徒歩２分の小さくて可愛らしいお肉屋さん。オープンして数年の新しいお店ですが、最初に人気商品となったのが「しゅうまい」です。新鮮な国産豚を使い「家で作ったように」丁寧、食べる人のことを思って作っています。定番のコロッケやメンチだけではなく、様々な手造りのお惣菜、日本各地から取り寄せたこだわりのタレ・ソースも好評です。

しゅうまい

Data

- 045-654-5187
- 住 瀬谷区瀬谷4-8-11 第二白鳳ビル1F
- 営 10:00～19:00
- 休 水、日曜

07 飯原精肉店 ミート＆デリカいいはら

新鮮な豚肉と男爵ジャガイモのみを原材料に使用した自家製コロッケ。60年以上地域で愛され続けている、昔ながらの味が楽しめます。素材のうまさを最大限引き出した、まさに逸品。何度食べても飽きがこない味は、横浜を代表するコロッケとして「ガチコロ！」銀賞に輝きました。

自家製コロッケ

Data

- 045-301-0298
- 住 瀬谷区瀬谷4-11-17
- 営 10:30～18:00
  日曜 10:30～13:00
  火曜 10:30～14:00
- 休 木曜、祝日
- 駐 1台あり（※幅1.9mまで）

08 餃子のやまいち

国産の野菜、豚肉にこだわった手造り餃子のテイクアウト専門店です。45年以上変わらない味で、中の餡はもちろん、皮も自家製のこだわった一品です。モッチリとした皮にたっぷりの餡を包んだ美味しい餃子です。人気の冷凍餃子には焼き方のレシピをご用意。ご家庭でも簡単においしくいただけます。

冷凍餃子

Data

- 045-301-5967
- 住 瀬谷区瀬谷4-12-2
- 営 11:00～18:00
- 休 水、日曜

09 和菓子司 佐とう

厚木街道沿い、境川の少し手前にある和菓子司佐とうの「瀬谷じまん」。素材を生かして作ったどら焼きです。特に、いもあんどら焼きは生クリームとさつまいもをあわせた洋風あんこが特徴です。どら焼きの表面に「瀬谷じまん」の焼印を押しているので、瀬谷のお土産におすすめの逸品です。

瀬谷じまん

Data

- 045-301-5937
- 住 瀬谷区瀬谷6-21-6
- 営 10:00～18:30
- 休 木、金曜（祝日の場合は営業）

10 Cafe×Beer 花やしき

竹村町の静かな住宅街に2024年にオープンした古民家カフェ。明治時代から受け継がれてきた歴史ある建物を活かした空間で、四季を感じる庭を眺めながらくつろげるのが魅力です。人気の「抹茶あんみつセット」は、丁寧に点てたお抹茶を使用。バニラアイスと黒蜜、あんこを添えて、ゆったりとした時間とともに味わいたい逸品です。

抹茶あんみつ

Data

- 045-301-0090
- 住 瀬谷区竹村町24-1
- 営 水・木・金曜
  10:00～15:30（L.O.15:00）
  土曜
  7:00～11:00（L.O.10:30）
- 休 月・火・日曜
- 駐 7台あり

11 ことり洋菓子店

瀬谷駅近くの住宅街にある洋菓子店。やさしく可愛らしい雰囲気の店内に並ぶ焼き菓子は、素材選びから製法まで丁寧に作られており、そのおいしさから多くのファンに愛されています。
「プリン」は、バニラビーンズや神奈川県産の濃厚な卵を使用しており、固すぎず柔らかすぎない、なめらかな口当たりが自慢です。焼き菓子の種類も豊富で、日常のおやつや手土産としても親しまれています。

プリン

Data
住 瀬谷区瀬谷 3-7-19
営 11:00〜19:00
休 月・火・日曜（不定休あり）

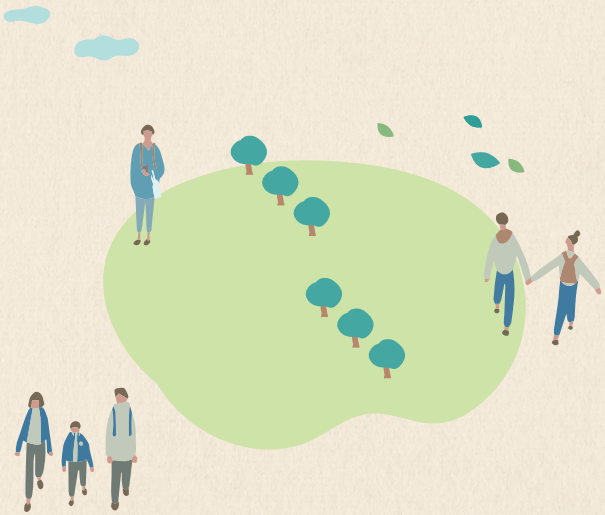

SEYANO IPPIN
三ツ境エリア

12 角よし
13 タイレストラン サワディーカ
14 JUNON
15 境華楼
16 パティスリー シェ・イル
17 シルクロード料理 ブドウエン
18 居酒屋 六文船
19 和菓子司 文化堂
20 味さんぽ
21 レストラン 風の音
22 まるじゃ横浜店
23 パティスリー モンテポン
24 イタリアーナ ピノッキオ
25 イタリアワインとシチリア料理 アガタ
26 ベーカリー サザンヴィラ

12 角よし

三ツ境駅南口の一番角に店を構え、駅から徒歩1分以内とアクセス抜群です。国産蕎麦粉を使い、毎日自家製麺でご提供しています。お出汁は枕崎産の鰹節を使用し、出汁を効かせたお汁となっています。カツ丼や天丼・鰻などの定食もありますのでお気軽にお立ち寄りください。テイクアウトのご注文も受付中です。

Data

045-391-3037
住 瀬谷区三ツ境8-3
営 10:30～15:00
（そばがなくなり次第終了）
5:00～7:00
（金・土・日曜）
休 木曜

13 タイレストラン サワディーカ

人気のグリーンカレー（ライス付）は辛さが自由に選べます。サラッとしたルーに茄子、竹の子、鶏肉、いんげん、赤ピーマンが入っていて色鮮やかな商品です。苦手な食材がある場合は遠慮なく伝えてください。単品もございます。居心地のいい店内はついつい長居してしまうかもしれません。

Data

045-364-4859
住 瀬谷区三ツ境14-8
ヴィラ三ツ境2F
営 11:00～15:00
17:00～22:00
休 日曜

14 JUNON

開店して20年を迎える当店。ふわふわ卵から溢れ出るとろ～りチーズがキーマカレーとの相性抜群！クセのない国産挽肉を使用しています。サラダ付きで大盛無料です。夜はお酒が飲めて、お客さまの好みに合わせたアルコールを提供します。もちろんお食事もOKです。

とろ～りチーズのキーマオムライス

Data

045-391-3550
住 瀬谷区三ツ境14-4
ワコービル101
営 11:00～
休 火、水曜

15 境華楼

昭和38年創業以来、地元の方々に親しまれてきた街中華屋さんです。チャーハン、ギョーザ、ニラレバなど昔から変わらない味を求めて来店されるお客さまもいらっしゃいます。テイクアウトも承り中でお家でも街中華の味をお楽しみいただけます。

Data

045-391-5288
住 瀬谷区三ツ境13-5
営 11:30～19:00
休 日曜

16 パティスリー シェ・イル

シェフがフランスで修行し、日本でも研究を重ねたマカロンが大人気の当店。食感にこだわり作り上げた自信作のマカロンをご賞味ください。「サクホワッ」とした食感がたまりません。季節ごとにフレーバーを変えているので、1年中を通してお楽しみいただけます。お土産やプレゼントにもおすすめです。

マカロン

Data

- 045-461-9876
- 住 瀬谷区三ツ境110-25 ピアヌーラ三ツ境101
- 営 10:30～19:00
- 休 火、第3水曜
- 駐 ユアーズコインパーキング（駐車証明書を発券してお持ち下さい）

17 シルクロード料理 ブドウエン

2018年夏にオープンしたシルクロード 家庭料理が味わえるお店です。当店の「シシカバブー」はラム肉を丁寧に仕込んでジューシーで柔らかく仕上げており、お子さまにも人気です。また、麺のルーツと言われる自家製手打ち麺「ラグメン」、ピラフの語源と言われる炊き込みご飯「ポロ」、季節の素材を使った期間限定メニューなども好評です。

Data

- 045-360-6222
- 住 瀬谷区三ツ境19-21
- 営 11:30～22:00
- 休 火曜（祝日の場合は営業）

18 居酒屋 六文船

三ツ境駅南口から徒歩3分、三ツ境で40年以上続く地元の方々に愛される居酒屋です。店内は広々としていて女性も入りやすく、ゆったりとした雰囲気のなかでお酒も食事も楽しめます。「本日のスパゲティー」が好評で、訪れるたびに違ったスパゲティーが味わえるかも。さまざまな地域の食材も提供しているので、味で季節を感じることができるお店です。

Data

- 045-391-3007
- 住 瀬谷区三ツ境11-8
- 営 17:00～0:00 ※閉店時間を早める場合あり
- 休 水曜

19 和菓子司 文化堂

梅をひとつ丸ごと甘く煮て、抹茶のあんこで包んだ和菓子「梅しずく」。苦味がある抹茶と酸味がある梅が合うのではと考案されました。夏場だけの販売でしたが、現在は季節を問うことなく販売しています。他では食べられない上質な和菓子がお手軽価格で楽しめます。

梅しずく

Data

- 045-363-4102
- 住 瀬谷区三ツ境116
- 営 9:00～20:00
- 休 火曜

20 味さんぽ

瀬谷区役所目の前にある地元で愛されているとんかつ屋です。白絞油を使用していてヘルシーで女性やお年寄りの方でも食べやすいのが特徴です。ガッツリ食べたい方には大判とんかつ、わらじとんかつをご用意しています（ごはん大盛無料サービス）。テイクアウトも承り中です。

Data

045-366-1088
瀬谷区二ツ橋町198-2
ランチ　11:00～14:00
ディナー 17:30～21:00
（L.O. 20:00）
カラオケ 20:00～23:00
（金・土のみ）
火曜

21 レストラン 風の音

こだわりの平麺を使用し、表面に軽く焼き目を入れ沢山の野菜と海鮮の具が入った人気商品の「五目焼きそば」をはじめ、ボリュームがあり、リーズナブルな本格中華が味わえるお店です。落ち着いた店内は広々としていてバリアフリーに対応。高齢の方や障がいを持っている方も安心して外食を楽しんでいただけます。

Data

045-369-0522
瀬谷区三ツ境159-10
11:00～14:45
17:00～20:00（L.O. 19:45）
水曜
8台あり

22 まるじゃ横浜店

「ジャージャー麺」ではなく、「じゃじゃ麺」です！！熱々でコシのあるモチモチの麺にきゅうりと葱、特製肉味噌を乗せた盛岡の名物料理です。
詳しくは公式HPをご覧ください。

Data

瀬谷区二ツ橋町11-3
火～日曜　11:30～14:30
（最終入店14:00）
金・土曜　17:30～21:00
（最終入店20:30）
月曜、臨時定休あり
5台あり

23 パティスリー モンテポン

「せやのメレンゲ」はふわっ・サクッとほのかな甘みの焼菓子です。淡いグリーンの袋は瀬谷区のケヤキの葉をモチーフとしたオリジナルです。当店では上質な焼菓子、旬の食材をふんだんに使用した生菓子を製造・販売しております。瀬谷区制50周年事業SS-1グルメグランプリにて焼きドーナツは金賞、ハッピーロールは銀賞とダブル受賞をいただきました。

せやのメレンゲ

Data

045-366-3355
瀬谷区三ツ境59-4
9:30～19:00
水曜（祝日の場合は営業）
1台あり

24 イタリアーナ ピノッキオ

三ツ境駅北口から徒歩２分ほどの場所に2024年にオープンしたカジュアルイタリアン。店名の由来にもある「嘘をつかない丁寧な仕事」と、あたたかいおもてなしが自慢のお店です。人気の「こだわり合い挽き肉のボロネーゼ」は、赤ワインでじっくり煮込んだ挽き肉の旨みが広がる一皿。家族や友人、おひとり様でも利用しやすい雰囲気も魅力です。

こだわり合い挽き肉のボロネーゼ

Data

- 045-442-7277
- 住 瀬谷区三ツ境 5-1 ミユキ第一ビル 1F
- 営 11:00～14:30（L.O. 14:00）17:00～23:00（L.O. 22:30）
- 休 月曜

25 イタリアワインとシチリア料理 アガタ

三ツ境駅近くに店を構えるシチリア料理店。イタリア・シチリアで腕を磨いた、希望ヶ丘高校・原中学校出身のシェフが手がける本格的な料理が楽しめます。名物の「鶏白レバーのムース」は、臭みがなくなめらかな口当たり。珍しいシチリア郷土料理から定番のイタリア料理まで、ワインに合う料理を中心に提供しており、美味しいお料理とともにお酒を楽しみたい大人に向けた一軒です。

鶏白レバーのムース

Data

- 045-489-3690
- 住 瀬谷区三ツ境 2-100-13 三ツ境 BondHouse 1F
- 営 火・木・金曜 17:30～22:30 土・日・月曜 12:00～14:30、18:00～22:30
- 休 水曜

26 ベーカリー サザンヴィラ

2008年のオープン以来、地域で愛されるパン屋さんです。店内には毎日100種類以上のパンが並び、広々とした空間にはイートインスペースやキッズスペースも備えています。「カレーパン」は、2025年に大豆ミートを使用したレシピに変更。スパイスの配合からこだわったオリジナルのカレーフィリングで、お肉を使わずともコクのある味わいに仕上げています。広々とした店内はベビーカーで入店OK。駐車場もあり、お子様連れでも利用しやすいお店です。

カレーパン

Data

- 045-364-6099
- 住 瀬谷区三ツ境 158-1
- 営 8:00～18:00
- 休 日曜
- 駐 10台あり

27 ビストロ モラトゥール

本格フランス料理がお気軽に楽しめる「ビストロ モラトゥール」。ランチメニューは約1カ月のスパンで変わり、国内だけでなく、海外から取り寄せた新鮮な素材を使用。リーズナブルにコース料理を楽しめるだけでなく、気配りが行き届いた接客サービスにリピーターが多い人気店。居心地のよい雰囲気は、友人の集まりや記念日などにも最適です。

Data

045-303-4919
住 瀬谷区南台1-39-1
営 平日・土曜・祝日
12:00〜15:00
18:00〜21:00
日曜 17:30〜21:00
休 月曜（祝日営業、翌日休業）
駐 4台あり

28 おそば古道

北海道幌加内産のそば粉を使用し、おそばもおつゆも自家製です。一番人気は、新潟より産地直送の厳選極上舞茸を使用した舞茸天ぷらせいろです。肉厚で香り豊かな生舞茸をぜひ一度お召し上がりください。また、やわらかく脂ののった鴨肉がおいしい岩手鴨せいろもおすすめです。

Data

045-304-9085
住 瀬谷区南台1-44-42
営 11:00〜14:30（L.O.14:00）
17:30〜20:30（L.O.20:00）
休 月、木曜 ※蕎麦が無くなり次第閉店

29 デニッシュハウス

北海道産及び九州産の小麦粉をつかい、天然酵母菌種を使用しオーバーナイト製法でじっくりと熟成発酵させて作る「淡雪あんどーなっつ」はお店で1、2を争う人気商品です。もちろん添加物は一切使用していません。原材料は主に国産にこだわり、安全安心で健康に良いものを厳選しています。一つ一つ手作りした焼きたてパンの食感と味わいをお楽しみ下さい。

淡雪あんどーなっつ

Data
- 045-303-2910
- 住 瀬谷区南台2-11-2
- 営 7:00～18:00
- 休 日曜、祝日

30 寿し竹

開店より40年を迎える歴史がある江戸前寿司の「寿し竹」。南部市場で仕入れるネタは、注文を受けてから作るため、新鮮なまま味わうことができます。「良いものを安く」というコンセプトで作られる、利益度外視のランチはデザートまでついてボリューム満点。「お得な値段でおいしいお寿司が食べられる」と地元でも評判に。気さくな店主の心意気が感じられる、地域に愛されているお店です。

Data
- 045-303-6066
- 住 瀬谷区南台2-6-9
- 営 平日
  12:00～13:30、
  17:30～21:30(L.O.21:00)
  土曜・日曜・祝日
  18:00～21:30(L.O.21:00)
  出前 11:30～21:00
- 休 水曜

31 ベーカリーこのか

ベーカリーこのかは南瀬谷小学校の隣にある焼きたてパンのお店です。「お客さまの笑顔のために」毎日60種類以上のパンを一つひとつ心をこめて焼き上げています。人気商品の「このかバーガー」のパンズは栄養価が高く風味豊かな全粒粉を使用。ジューシーなハンバーグをサンドして特製ミートソースで仕上げた当店おすすめの一品です。

このかバーガー

Data
- 045-302-8140
- 住 瀬谷区南瀬谷1-2-12
- 営 9:00～18:00
- 休 月、火曜

32 小峰豆腐店

手造りの豆腐を提供し続けて60年以上。こだわり抜いた国産大豆を使用した「ざる豆腐」を販売しています。ほかにも「厚揚げ」「油揚げ」「がんもどき」「お惣菜」なども手造りです。これからも地域の方々と家族づきあいできるよう元気で頑張ります。

ざる豆腐

Data
- 045-301-8143
- 住 瀬谷区宮沢2-5-19
- 営 8:00～19:00
- 休 土、日曜、祝日

SEYANO IPPIN

阿久和エリア

33 お菓子工房 Keimin
34 ボンヌ・ジュルネ
35 味の散歩道 田舎路
36 (有)相澤良牧場 オーガスタミルクファーム
37 カフェレストラン パルタジェ

33 お菓子工房 Keimin

注文を受けてから新鮮な材料を仕入れ、安心素材にこだわり「体にやさしいお菓子」をお届け。特製生クリームと旬のフルーツを使用の『デコレーションケーキ』、良質なクリームチーズのさわやかな酸味とかぼちゃの自然な甘みの『かぼちゃちーず』。毎月最終土曜日11時からカットケーキの販売やアフタヌーンティーも楽しめます。散歩の合間にカフェでほっこりひと時を過ごしてみませんか？

デコレーションケーキ

Data
- 090-5564-4285
- 住 瀬谷区阿久和東2-37-19
- 営 7:00～20:00(受取可能時間)
  ※オーダーメイド店のため、事前に電話でお問い合わせください。
- 休 不定休、年末年始
- 駐 1台あり

34 ボンヌ・ジュルネ

外はサクサク、中はしっとりと溶ける感じがする絶品クロワッサン。多い時には70種類ほどのパンが店内をうめつくしています。土曜や月曜以外の祝日は、朝6時から営業しているので、朝食に焼き立てのパンが食べられます。パンには一つ一つ手書きの説明があり、お洒落で雰囲気のよいお店です。バゲット、バタールなど固めのパンや自家製酵母パンもおすすめです。

クロワッサン

Data
- 045-391-8033
- 住 瀬谷区阿久和西4-4-10
- 営 平日 9:00～18:00
  土曜・祝日 6:00～18:00
- 休 日、月曜
- 駐 4台あり

35 味の散歩道 田舎路

田舎路先駆けの黒毛和牛の入った溶岩焼きハンバーグは、肉と野菜の美味しさを最後まで楽しむことができます。ソースは、デミソース、オニオンソース、ワサビソース、トマトソース、チーズフォンデュ等取り揃えています。その他和食、洋食等老若男女に楽しんでもらえます。デザートでは、ジャージー牛乳を使用した深い味わいのソフトクリームが売りです。

Data
- 045-363-8338
- 住 瀬谷区阿久和南2-35-3
- 営 10:30～22:00
- 休 月曜(祝日の場合は火曜)
- 駐 あり

阿久和エリア

36 (有)相澤良牧場 オーガスタミルクファーム

相澤良牧場の安全で安心な新鮮牛乳をたっぷり使用したソフトクリームと、季節で変わるジェラートを一緒にお召し上がりいただけるソフトジェラートが人気の当店です。さらに、炭酸氷を使用しているフローズンヨーグルトはコクがありサッパリ！食感に驚かされます。4種類の味があるので好みを探してみてください。プリンなどのスイーツやお持ち帰り用のカップアイスもご用意しています。

Data
- 045-489-6211
- 住 瀬谷区阿久和南3-11-11
- 営 10:30～16:00
- 休 なし(1～3月中旬は月曜定休)
- 駐 15台あり

37 カフェレストラン パルタジェ

可愛らしい赤い外観が目印。クラシカルな雰囲気が素敵な一軒家レストランです。気軽にフレンチを楽しんでほしいという想いから、手間を惜しまない料理をリーズナブルな価格で提供しています。「ランチメニューA」は、前菜・スープ・パン・肉または魚のメイン・デザート・ドリンクまで付いたコース仕立て。夜は家族連れの利用も多く、前日までの予約でお子様メニューにも対応しています。普段使いはもちろん、特別な日にもぴったりです。

ランチメニューA

Data
- 045-367-1628
- 住 瀬谷区阿久和西 4-1-2
- 営 11:30～15:00 (L.O.13:30)
18:00～21:00 (L.O.19:00)
- 休 水曜、第3木曜、火曜ディナー
- 駐 10台あり

SEYANO IPPIN

南瀬谷エリア

38 キッチンカフェ 和(なごみ)
39 デリカスタジオ横浜
40 パティスリー レ・キャトル・サンク
41 四号家

38 キッチンカフェ 和(なごみ)

地元産の旬の食材をたっぷりと使い、新鮮な魚の焼き魚の入った「松花堂弁当」はヘルシーで人気。(コーヒー・プチデザート付き)手間暇かけたすべての手作り料理は、主婦層はもちろん男性ファンも。季節ごとの手作りシフォンケーキやジンジャーエールもおすすめです。松花堂弁当は持ち帰りもできます。

Data
- 090-3106-0753
- 住 瀬谷区南瀬谷2-21-2
- 営 11:00～17:00(要予約)
- 休 水、土、日曜、祝日
- 駐 2台あり

39 デリカスタジオ横浜

厳選した国産牛を使用した自家製コンビーフ。脂分が少なく、肉の味がしておいしいと評判の商品です。常温に置いておくだけですぐに溶けるほどやわらかく、いくらでも食べられます。食べやすい大きさに切り、サラダに乗せたり、パンに挟んだり、野菜と一緒に炒めてもおいしいです。一つ一つ心を込めて作り上げたこだわりの味、ぜひお召し上がりください。

コンビーフ

Data

- 045-301-8486
- 住 瀬谷区南瀬谷2-3-16
- 営 10:00〜18:00
- 休 月、火、日曜、祝日
- 駐 1台あり

40 パティスリー レ・キャトル・サンク

タルトは人気のお菓子になります。その時季のフルーツをメインに作ったタルト。そのときどきで形や価格は変わりますが、季節ごとに変わる「フルーツタルト」をお楽しみくださいませ。詳しくはInstagramをご覧ください。(byかえる店長)

フルーツタルト

Data

- 045-304-9925
- 住 瀬谷区南瀬谷2-1-7 中央ビル101
- 営 10:00〜18:00 商品が無くなり次第、早めに閉店することがございます。
- 休 火、水曜(不定休あり)
- 駐 店舗裏に1台あり(小型車のみ)

41 四号家

環状4号線沿いにある、大きな赤い暖簾が目印の横浜家系ラーメン店。こってりしすぎないバランスの良い味わいで、老若男女に愛されています。「四号家スペシャル」は、味玉・チャーシュー・角煮・ほうれんそう・海苔・たっぷりのネギを盛り込んだ、食べ応えのある一杯です。トッピングもすべて店内で仕込んでおり、手作り餃子も人気の一品です。

四号家スペシャル

Data

- 045-301-5293
- 住 瀬谷区南瀬谷 2-16-13
- 営 月・火・水曜 10:00〜21:00 (L.O.20:45)
木曜 10:00〜15:00 (L.O.14:45)
金・土・日曜 7:00〜 21:00 (L.O.20:45)
- 休 年中無休 (臨時休業あり)
- 駐 あり

お店の詳しい情報は
横浜市ウェブサイトでも紹介しています！

瀬谷区からのお知らせ・PR

瀬谷区

南瀬谷エリア

瀬谷の商店街ってどんなところ？

瀬谷区内には７つの商店街があり、200以上のお店があります。
普段の買い物や食事だけでなく、祭りやイベントなど幅広い楽しみ方ができます。

Ⓐ いちょう通り商店街

瀬谷駅南口から徒歩２分！いちょう並木が目印です。和・洋・中・スナック・バーなどが揃うグルメ商店街です。

Ⓑ 瀬谷銀座通り商店街

瀬谷駅南口から厚木街道に向かって伸びる、昔ながらの商店街です。地域になくてはならない、品質確かな老舗が並びます。

Ⓒ 三ツ境駅前商店街

三ツ境駅南口からすぐの場所にある商店街です。8月の第1土・日曜日に「白姫（しらひめ）まつり」を開催しています。

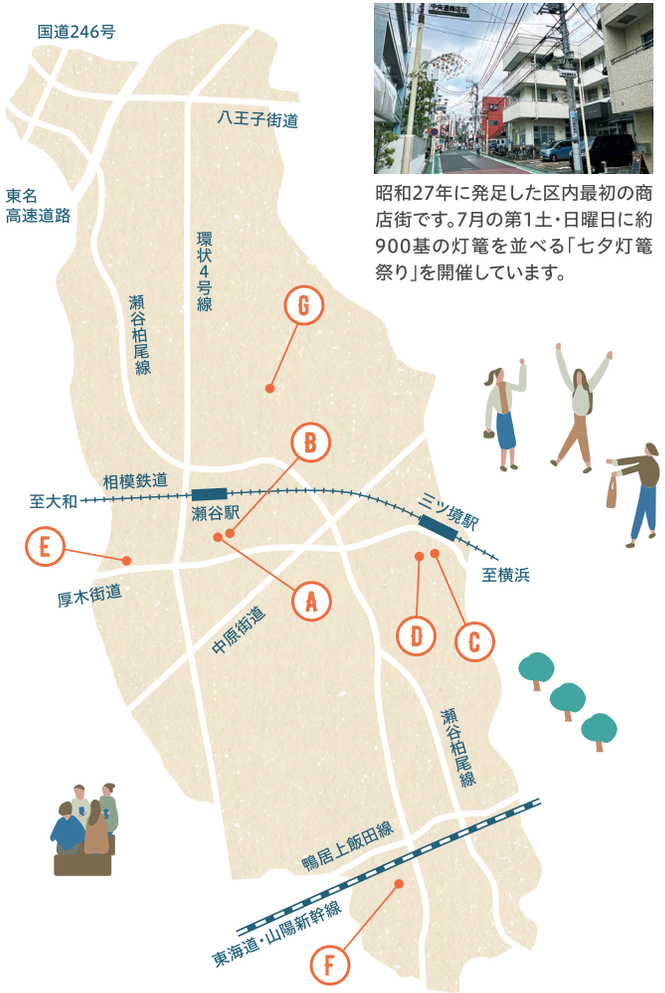

Ⓓ 三ツ境商工会

昭和27年に発足した区内最初の商店街です。7月の第1土・日曜日に約900基の灯篭を並べる「七夕灯篭祭り」を開催しています。

Ⓔ 境橋商店街

相鉄バス
「境橋」下車すぐ

Ⓕ 阿久和ショッピングセンター

神奈川中央交通バス
「新和入口」下車 徒歩6分

Ⓖ 細谷戸商業振興会

神奈川中央交通バス
「細谷戸第一」下車すぐ

コラム

ご賞味あれ！ 瀬谷みやげ SEYA souvenir

瀬谷の魅力を発信！お土産品にいかがですか？

瀬谷が誇る食の魅力を多くの人に知っていただけるように
「瀬谷みやげ」をご紹介します！

和菓子司 佐とう　P9

∴ 瀬谷じまん ∴

横浜市内産のさつまいもを使用した芋あんを包んだどら焼きです。やさしい甘さの芋あんと、しっとりとした生地の相性がよく、表面には「瀬谷じまん」の焼き印が入っているのもポイント。瀬谷らしさが伝わるお菓子として、普段のおやつとしてはもちろん手土産や贈り物にも選ばれています。

パティスリー モンテポン　P17

∴ 横濱焼きドーナツ ∴

「SS-1（瀬谷区商店街）グルメグランプリ」で金賞を受賞した人気商品です。しっとりとした食感とやさしい甘さが魅力で、季節ごとの限定フレーバーも魅力のひとつです。

∴ せやのメレンゲ ∴

ほわっとやさしい口どけの焼菓子です。オーナーが下積み時代から作り続けてきた思い入れのある一品です。「瀬谷区の木」ケヤキの葉をモチーフとした淡いグリーンの袋が特徴です。

お菓子工房 Keimin　P24

∴ 焼菓子の詰め合わせ ∴

発酵バターを 100%使用したクッキーやスノーボール、バターサブレなど、素材の良さを生かしたやさしい味わいがそろいます。ひとつひとつ丁寧に焼き上げられた焼き菓子は、どこか懐かしさを感じる風味で、そのおいしさからリピーターも多いのが特徴。単品から購入できるほか、詰め合わせは決まった形がなく、予算や用途に合わせて組み合わせられるため、贈り物や季節のご挨拶にも選ばれています。

相澤良牧場 オーガスタミルクファーム　P26

∴ 焦がしバターバウムクーヘン ∴

バターにひと手間加えて焦がしバターにし、県産米の米粉を使用した、豊かな風味としっとりとした食感が楽しめる口溶けのよいソフトタイプのバウムクーヘンです。卵には市内産のうみたて卵をふんだんに使用。牧場に併設した工房で一本一本手作業で焼き上げられており、ギフトボックスも用意されているため贈答用にもぴったりです。

コラム

Bread

Sushi

SEYANO IPPIN

発行 瀬谷区役所 地域振興課
TEL:045-367-5692
FAX:045-367-4423

Curry

Pasta