明日をひらく都市
YOKOHAMA 10
広報よこはま 2026

子育て世帯をサポート！

よこはまの一時預かり

横浜市長選挙

投票日 10月18日(日)7時～20時

投票日に行けない方は、期日前投票へ

期日前投票所等は、「投票のご案内」で確認してください。

●投票のご案内は、はがきで届きます。
●市ウェブページでは、期日前投票所の混雑状況や選挙公報を掲載しています。

問合せ 選挙管理委員会事務局 ☎045-671-3336 fax045-681-6479

詳しくはこちら

横浜市版 16面 横浜グリーンエクスポ 開幕までいよいよあと半年！

各種手続・窓口案内 市営交通の案内など
横浜市コールセンター（毎日8時～21時）
☎045-664-2525 fax045-664-2828
横浜市コールセンター 検索

区役所の開庁時間
●平日8時45分～17時（祝日・休日・12月29日から1月3日を除く）
※昼の時間帯はお待たせする時間が長くなる場合があります。
●毎月第2・4土曜日 9時～12時
（戸籍課・保険年金課・こども家庭支援課の一部の業務）

横浜市データ 2026年9月1日現在
人口 3,757,388人
世帯数 1,811,326世帯
横浜市 推計人口・世帯 検索

●10月号は、9月14日時点の情報に基づき作成しています。●開館時間や休みなどは各問合せ先に確認してください。●紙面上の人口・世帯数は国勢調査2025の結果が公表されるまでの暫定数です。
●収集した個人情報や意見は「個人情報の保護に関する法律」に従い、目的の範囲内で適正に管理・利用します。

リサイクル適性Ⓐ
この印刷物は、印刷用の紙へリサイクルできます。

子育て世帯をサポート！

よこはまの一時預かり

ちょっとリフレッシュしたい時や、仕事・通院などの急な用事ができた時…
「子どもを預かってほしい」シーンはさまざま。横浜市では、皆さんからの声を聞き、
親も子もうれしい一時預かりサービスを実施しています。

利用方法や
空き状況など
詳しくはこちら

子どもが楽しめるプログラムが充実！

2か所で実施！

商業施設

昨年から対象年齢・実施場所を拡大し実施。

対象年齢	1歳～小学2年生
日時・場所	下記時間の中で3時間30分以内/日（開所日は施設の営業日に準ずる） 横浜ランドマークタワー ランドマークプラザ4階 ▶11時～19時 10/23開所予定 三井アウトレットパーク 横浜ベイサイドAブロック1階 ▶10時～20時 11/27開所予定
利用料金	後日ウェブページに掲載
申込方法	2面の二次元コードから確認

保護者の声
- ゆっくり買い物ができてリラックスできた
- これからも利用したいので ぜひ継続してほしい

子どもの声
- 作ったものを親にプレゼント できてうれしかった

合計64回実施！

地区センター

実験遊びや英語プログラム、工作や運動など、さまざまなメニューを用意。

対象年齢	3歳～小学2年生
日時	下記時間の中で3時間30分以内/日 土曜▶10時～17時 日曜▶9時30分～16時
場所	地区センター（杉田、綱島、生麦、西谷）
利用料金	250円/30分
申込方法	2面の二次元コードから確認

保護者の声
- 子どもが楽しめて安全な環境なので 安心して預けられた

子どもの声
- 英語遊びが楽しかった
- もっといたいくらい楽しかった

対面の面談が不要になって 手続きがスムーズに！

商業施設や地区センターでの預かりでは、対面の面談が不要に。
オンラインだけで申込が完了するので、スムーズに利用できます。

子育て世帯の思い

急な用事の時でもすぐに利用できるとうれしい

預けている間、子どもに楽しんでほしい

リフレッシュのため少しの間預かってほしい

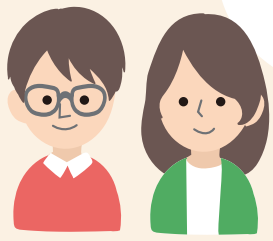

休日・夜間でも利用できる！

3か所で実施！

土・日・祝日の区役所・市役所

身近な区役所の一時保育室やアクセスの良い市役所で預かりを実施します。

対象年齢	区役所▶6か月～6歳（就学前） 市役所▶生後57日～6歳（就学前）
日時	土曜・日曜・祝日　9時～17時
場所	戸塚区役所3階 都筑区役所1階 11/1利用開始 横浜市役所2階　キッズパートナー横浜市役所一時保育室
利用料金	300円/時
申込方法	2面の二次元コードから確認

保護者の声

- 平日は仕事で、親が休まる時間がなかったのでありがたい
- 日曜の急な仕事で預けることができて助かった

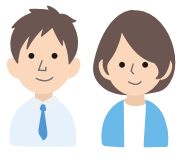

急用ができても安心！

24時間いつでも

保護者の入院や通院、冠婚葬祭等の急な用事の際に利用できます。

対象年齢	6か月～6歳（就学前）
日時	24時間365日受け入れ
場所	神奈川区▶あおぞら保育園（六角橋5-35-15　℡045-488-5520） 港南区▶港南はるかぜ保育園（日野8-31-36　℡045-849-1877）
利用料金	400円～/時
申込方法	施設へ電話で申込み

その他にもさまざまな一時預かりを実施！

問合せ　こども青少年局保育・教育運営課　℡045-671-3564　fax045-664-5479

＼ 開催まであと半年 ／

横浜グリーンエクスポ開催地 **上瀬谷** で進む

自然を生かした環境づくり

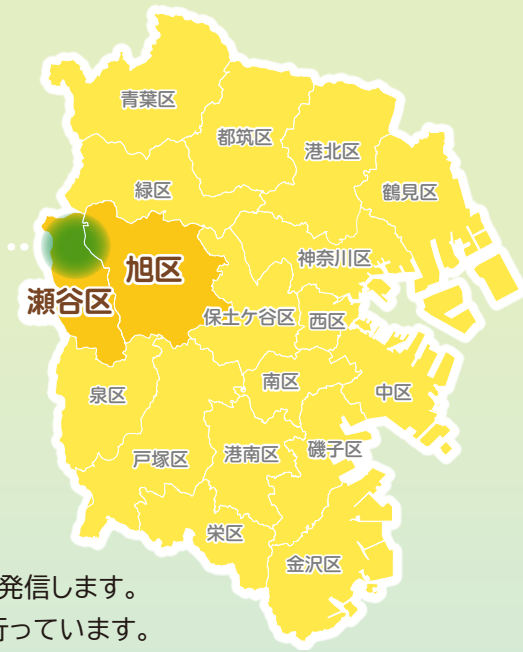

横浜グリーンエクスポは、環境との共生を目指し、自然とともにある新たな循環型社会のあり方を世界へ発信します。
会場となる上瀬谷では、エクスポ開催後も見据え、豊かな自然環境や生き物を大切にした公園の整備を行っています。

地域を見守ってきた木々を次世代へ

公園内の休憩施設

今ある樹木に影響がないよう園路を整備するなど、上瀬谷で育ってきた樹木をできる限り生かしながら、隣接する市民の森へと続く豊かな緑の風景を広げています。

公園内の園路

希少な生き物が暮らす環境を守る

和泉川の源流部

ホトケドジョウなどの希少な生き物が暮らす小川を守り、身近な自然の中で多様な生き物が暮らせる豊かな環境を未来へつないでいきます。

シオカラトンボ　ホトケドジョウ

雨水を活用して植物が健やかに育つ

バイオスウェル

園路には、多年草や芝生に覆われ、雨水をゆっくり土に浸透させる「バイオスウェル」を設置し、植物が健やかに育つ環境をつくっています。

バイオスウェルの仕組み

市民とともに環境を未来へつなぐ拠点

環境に関する体験学習や活動の拠点となるパークセンターを整備しています。国産木材の活用や屋上緑化など環境に配慮した施設で、市民とともに上瀬谷の魅力を未来へつないでいきます。

問合せ 脱炭素・GREEN×EXPO推進局上瀬谷公園整備課　Tel045-900-0595 fax045-550-3947

はま情報

今月11日以降の、市や外郭団体などが主催・共催の事業を掲載しています
市外局番は「045」です

募集

中央職業訓練校 訓練生募集
日程等詳細はこちら▶

区役所等職員（助産師）募集

助産師の職務経験3年以上の人。詳細はWEBで
日選考=11月7日(土)
申10月5日～16日
問こども青少年局総務課（Tel 671-4268 fax 663-8061）

市民委員募集

①地域まちづくり推進委員会
②ヨコハマ市民まち普請事業部会
18歳以上。各選考2人。任期は2027年4月から2年間。詳細は10月5日からWEBで
申11月6日まで
問都市整備局地域まちづくり課（Tel 671-2696 fax 663-8641）

「横浜環境活動賞」候補者募集

環境の保全・再生・創造に功績のあった個人・団体、企業、児童・生徒・学生を選考の上、表彰。詳細はWEBで
申10月30日まで
問みどり環境局環境活動事業課（Tel 671-2484 fax 550-4554）

全日本学生音楽コンクール「横浜市民賞」選定員募集

16歳以上。抽選計240人。詳細はWEBで
日11月26日(木)～12月2日(水)
申10月16日まで
問にぎわいスポーツ文化局文化振興課（Tel 671-3714 fax 663-5606）

横浜市職員募集

大学等推薦枠 大学卒程度等 採用試験

書類選考後に面接。詳細は10月13日からWEBで
【区分】技術系
【受付期間】10月13日～11月4日
問人事委員会事務局任用課（Tel 671-3347 fax 641-2757）

保育士就職面接・相談会 保育士としての就業を目指す人 募集

保育士資格取得見込み者や保有者の復職・就職を支援。詳細はWEBで
日10月12日(月・祝)13時～16時
所新都市ホール
問株式会社ラウンドロビン（Tel 309-7737 fax 309-7738）かこども青少年局保育・教育運営課（Tel 671-4375）

よこはま合同就職面接会 参加者募集

市内で正社員として就職を希望する人。事前予約制。詳細は10月7日からWEBで
日10月28日(水)10時～12時・14時～16時
所技能文化会館
問ハローワーク横浜（Tel 663-8609 fax 201-6284）か経済局雇用労働課（Tel 671-2343）

市営住宅入居者募集

抽選623戸。詳細は10月9日から募集のしおり（区役所広報相談係で配布）かWEBで
申10月23日まで
問住宅供給公社（Tel 451-7777 fax 451-7769）

高齢者向け優良賃貸住宅 空家待ち登録者募集

市認定の民間住宅。60歳以上。抽選。詳細は10月16日から申込書（区役所広報相談係で配布）で
申10月30日まで
問丸西建物管理（Tel 482-7866 fax 482-7910）か建築局住宅政策課（Tel 671-4121）

横浜港客船フォトコンテスト2026 作品募集

2026年1月～10月までに横浜港で撮影したクルーズ客船。詳細はWEBで
申11月6日まで
問横浜港振興協会（Tel 671-7241 fax 671-7350）

福祉・高齢

シニアボランティアポイント 新規登録者向け研修会 参加者募集

介護施設などで活動すると、寄付・換金可能なポイントがたまる事業へ参加を希望する人。65歳以上、各先着。日程等詳細は問合せかWEBで
所市役所市民協働推進センター・スペース
申10月13日からTelで事務局（かながわ福祉サービス振興会内、Tel 671-0296 fax 671-0295）
問申込先か健康福祉局介護保険課（Tel 671-4252）

高齢者予防接種のお知らせ ①インフルエンザ②新型コロナ

60～64歳で一定の障害がある人か65歳以上の接種費用を一部助成。詳細はWEBで
日①12月31日(木)まで
②2027年2月28日(日)まで
所協力医療機関
費①2,300円②7,000円（生活保護受給者・市民税非課税世帯等は自己負担免除）
問予防接種コールセンター（Tel 330-8561 fax 664-7296）

障害者のためのパソコン講習会 参加者募集

①AI入門・はじめの一歩
②動画作成基礎
15歳以上（中学生除く）、肢体・聴覚・内部・精神等障害者。各コース抽選8人。詳細は問合せかWEBで
日各13時～16時①11月5日(木)・6日(金)、全2回②11月18日(水)・19日(木)、全2回
所横浜ラポール
費300円
申10月20日まで
問障害者社会参加推進センター（Tel 475-2060 fax 475-2064）か健康福祉局障害自立支援課（Tel 671-3602）

講座「聞こえと補聴器」参加者募集

聞こえに不安のある人と家族、各抽選60人①聞こえに関する基礎知識②難聴者の体験談③補聴器・人工内耳の適応
日①11月9日(月)13時30分～16時
②11月18日(水)13時30分～16時
③11月24日(火)11時～13時
所横浜ラポール
申10月20日までに往かfaxに必要事項、希望日、年齢、手話・筆記通訳希望の有無を書いて、障害者社会参加推進センター（〒222-0035港北区鳥山町1752、Tel 475-2060 fax 475-2064）
問申込先か健康福祉局障害自立支援課（fax 671-3566）

講演・講座

耐震セミナー 参加者募集

耐震化の必要性や利用できる補助金について解説。市内に木造住宅やマンション等を所有する人。各回先着20人。時間等詳細はWEBで
日11月8日(日)
所市役所市民協働推進センター・スペース
申10月13日から
問建築局建築防災課（Tel 671-2943 fax 663-3255）

里親制度啓発トークイベント 開催

里親家庭における体験談、ミニコンサート、個別相談会。詳細はWEBで
日11月8日(日)11時～15時
所市役所アトリウム
問フォスタリング「さくらみらい」（Tel 334-8720）かこども青少年局こどもの権利擁護課（Tel 671-2394 fax 550-3948）

薬物依存症者と家族フォーラム 参加者募集

薬物依存について専門家の講演や当事者・家族の体験談など。抽選200人。詳細はWEBで
日10月25日(日)12時30分～16時30分
所横浜ラポール
申10月18日まで
問横浜ひまわり家族会（Tel 080-3488-1996 fax 947-3975）健康福祉局障害自立支援課（Tel 671-3602）

すい臓がん市民講演会 参加者募集

早期発見・治療の大切さを医師が解説。先着各400人。詳細はWEBで
日各15時～16時15分①10月29日(木)
②11月26日(木)
所①鶴見区民文化センター
②戸塚公会堂
申10月13日から
問医療局がん・疾病対策課（Tel 671-2721 fax 664-3851）

講演「犯罪被害にあったとき…」 参加者募集

犯罪被害にあった人の心情・現状を知り、支援を考える。先着300人。詳細はWEBで
日11月10日(火)14時～16時30分
所神奈川公会堂
保1歳～未就学児（予約制）
申10月13日から
問市民局人権課（Tel 671-3117 fax 681-5453）

催し

横浜慶應チャレンジャー 国際テニストーナメント2026 市民招待

抽選各30組60人。詳細はWEBで
日11月14日(土)、15日(日)、28日(土)、29日(日)
所慶応義塾大学日吉キャンパス
申10月30日12時まで
問にぎわいスポーツ文化局スポーツ振興課（Tel 671-4566 fax 664-0669）

戦没者追悼式 開催

事前申込制。横浜駅西口から無料送迎バスあり
日11月1日(日)11時～12時。荒天中止
所三ツ沢公園
申10月16日までにTelで健康福祉局援護対策担当（Tel 671-2425 fax 664-0403）

日日時 所場所 費費用 保保育 申申込み 問問合せ WEBウェブページ 往往復はがき ハはがき 必要事項行事名・郵便番号・住所・氏名（ふりがな）・電話番号・往復はがきは返信面を明記

市政へのご意見・ご提案
手紙　「市民からの提案」と明記し、居住区の区役所へ。市役所や区役所、公共施設に専用封筒もあります。
インターネット　市民からの提案 検索

広報よこはまをアプリやウェブで
広報よこはまは無料アプリ「カタログポケット」で閲覧できます。紙面や文字を拡大でき、記事内の二次元コードをタップするだけで、詳細ページがひらきます。音声読み上げや多言語にも対応しています。

広報テレビ・ラジオ番組（レギュラー放送のみ）
テレビ　ハマナビ　tvk 土 18:00～18:30
ラジオ　YOKOHAMA My Choice! FMヨコハマ 日 9:30～10:00
Public Service Announcement inter fm 897 月～金 12:55～12:58

横浜エクセレンス ホームゲーム 市民招待

各日抽選200組400名。

日 ①11月21日㈯・22日㈰②12月9日㈬

所 横浜BUNTAI

申 ①10月17日から②11月7日から WEBで

問 にぎわいスポーツ文化局スポーツ振興課（Tel671-4566 fax664-0669）

ヨコハマ農日和 季節めぐる農フェスタ・秋 開催

収穫体験・ワークショップや農作物の販売・試食

日 10月17日㈯・18日㈰10時～17時

所 MARK IS みなとみらい

問 みどり環境局農業振興課（Tel671-2639 fax664-4425）

YOKOHAMAスポーツ・レクリエーションフェスティバル2026 開催

かけっこ教室、ピックルボールなどのスポーツ体験。詳細はWEBで

日 10月12日㈪・㈷10時～15時

所 新横浜公園

保 6か月～未就学児（予約制）

問 にぎわいスポーツ文化局スポーツ振興課（Tel671-3583 fax664-0669）

バス魅力発見デー 開催

バスに関する講演やバス乗務員募集説明会、子ども向けのゲーム体験ほか

日 10月31日㈯10時30分～16時

所 市役所アトリウム

問 道路・交通政策局交通政策課（Tel671-4128 fax663-3415）

よこはま技能まつり 開催

ハマの職人たちの技の披露、ものづくり体験、販売。詳細はWEBで

日 11月1日㈰10時～15時30分

所 技能文化会館

問 経済局雇用労働課（Tel671-4098 fax664-9188）

横浜肉まつり 開催

ブランド牛の試食、ハマモツ調理販売ほか

日 11月3日㈫・㈷11時～15時。荒天中止

所 ブランチ横浜南部市場

問 中央卸売市場食肉市場運営課（Tel511-0446 fax502-5989）

お知らせ

令和8年度 個人市民税・県民税・森林環境税（第3期）①納付期限②納付方法のお知らせ

①11月2日㈪まで②スマホ決済、クレジット納付、ペイジー納付、口座振替

問 居住区の区役所税務課か、総務局①税務課（Tel671-2253 fax641-2775）②徴収対策課（Tel671-2255 fax641-2775）

①献血②骨髄ドナー登録に協力を

健康体で体重が男性45kg・女性40kg以上の人。①16歳～69歳②18歳～54歳

日 各10時～16時（11時30分～12時45分除く）。10月29日㈭・30日㈮

所 市役所アトリウム

問 健康福祉局健康推進課（Tel671-2451 fax663-4469）

国民年金保険料 育児期間免除制度

10月から、1歳になる誕生日の前月までの子を養育している第1号被保険者は保険料が免除に。詳細はWEBで

問 居住区の区役所保険年金課か健康福祉局保険年金課（Tel671-2418 fax664-0403）

就学援助制度 入学準備費申請のお知らせ

10月中旬以降発送の就学通知に申請書を同封。2027年4月に市立小学校・義務教育学校へ入学させるのに経済的に困難な人は申請を

申 10月23日～11月4日

問 教育委員会事務局学校支援・地域連携課（Tel671-3270 fax681-1414）

悩みを抱える女性のためのホットライン

不安や孤独を感じる人の相談に対応

日 10月19日㈪～23日㈮の18時～20時。専用電話（みずら相談室Tel534-9551）

問 みずら（Tel534-5274）かこども青少年局こどもの権利擁護課（Tel671-4288 fax550-3948）

全国ひとり親世帯等調査にご協力を

11月1日～30日に無作為抽出したひとり親世帯へ調査員が調査票を訪問配付。WEBか郵送で回答

問 こども青少年局こども家庭課（Tel671-2390 fax681-0925）

意見募集中の案件一覧はこちら

市民意見募集

よこはまポジティブエイジング計画（素案）について

資料の閲覧は期間中WEBで

日 10月31日㈯まで

問 健康福祉局高齢健康福祉課（Tel671-3412 fax550-3613）

11月10日～16日は「アルコール関連問題啓発週間」

考えてみよう！ お酒との付き合い方

飲酒は、私たちの生活に楽しみやリラックスの時間をもたらす一方で、飲み方や量によっては、ココロやカラダの健康や日常生活にさまざまな影響を及ぼすことがあります。

見て 知って 体験！ お酒と健康のミニフェア

適正な飲酒やアルコール依存症について知り、お酒との付き合い方を考えるきっかけにしませんか。

【会場】新都市プラザ（そごう横浜店地下2階正面入口前）

【日時】11月10日㈫10時～18時30分

【内容】酔いゴーグル体験、お酒との上手な付き合い方セミナー、依存症等に関するパネル展示 など

詳しくはこちら

問合せ 健康福祉局こころの健康相談センター　Tel045-662-3543 fax045-662-3525

よこはま彩（さい）発見 vol.46

海、港、緑、歴史、地域、人々、さまざまな魅力を持つ都市横浜。この街の彩りを「よこはま彩発見」としてお届けします。今回は、横浜人形の家（中区）からです。

ウェブ版では抽選で読者プレゼントあり

さらに詳しい話はこちら

人と街をつなぐ「横浜人形の家」と都市デザインの魅力

横浜人形の家 学芸員　大坪潤子

山下公園通りの目の前に建つ「横浜人形の家」は、日本でも珍しい人形専門の博物館です。横浜市にゆかりのある大野英子氏のコレクションが市へ寄贈されたことをきっかけに、1986年に開館しました。淡いピンクの外壁と切妻屋根が印象的なこの建物は、人と街をつなぐ、都市デザイン上も重要な役割を担っています。

人形の家は、山手町と山下公園をつなぐ歩行者ルートの中間に位置しています。人形の家の建設が検討され始めたのと同じ頃、高速道路の建設により、2つの地区が空間的に分断されてしまいました。当初は両地区を結ぶ直線の歩道橋が計画されていましたが、景観や利便性の面で課題がありました。そこで生まれたのが、建物と橋を一体化する、という新しい発想です。

当時、観光バスの駐車場だった場所に歩行者デッキを設け、その上に人形の家を配置することとし、山手町側には「フランス橋」を、山下公園側には「ポーリン橋」と名付けた橋をつなげたのです。これにより、2つの地区がつながり、街の中に自然に溶け込む歩行者ルートが実現しました。

開館40周年を迎えた今年、人形の家ができるまでの歩みや建物の細部の魅力を紹介する企画展を実施しています。人形の家や周辺を巡りながら、都市デザインにふれるひとときを、ぜひお楽しみください。

▲ポーリン橋と人形の家

開館40周年記念企画展「横浜人形の家/建築と記憶」は11月23日㈪・㈷まで開催しています

横浜人形の家 有料

【交通】「元町・中華街」駅下車、4番出口より徒歩3分。

【休館日】毎週月曜日（祝日の場合は翌日）、年末年始

問合せ 横浜人形の家　Tel045-671-9361 fax045-671-9022

まち全体が熱気に包まれる

横浜マラソン2026 開催

国内外約3万人のランナーが、横浜の魅力あふれるコースを駆け抜ける「横浜マラソン」。走る人、応援する人、ボランティアの人、それぞれが主役となって横浜のまち全体を盛り上げる一日。一緒に横浜マラソンの熱気を体感してみませんか。

チアリーディングや
ダンス、バンド演奏で
盛り上がる！

給水パフォーマンス

横浜マリンタワーや
赤レンガ倉庫など、コース沿いに
名所が満載！

横浜の名所で応援！

開催日時

10月25日（日）8時30分～15時

コース（フルマラソン）

横浜ランドマークタワー前～横浜南部市場～
首都高速湾岸線～赤レンガ倉庫～
パシフィコ横浜臨港パーク

一般道は6時30分頃～15時30分頃まで、首都高速道路は4時頃～16時30分頃まで交通規制が行われます。混雑が予想されますので、迂回や公共交通機関の利用にご協力ください。

詳しくはこちら

問合せ 横浜マラソン組織委員会事務局（月～金曜10時～16時〈祝・休日を除く〉）　Tel045-651-0666 fax045-226-5037

抽選で250人を招待します

第75回横浜文化賞　贈呈式・記念コンサート開催

市の文化の発展に大きく貢献した人や団体への「横浜文化賞」、文化・芸術の分野で今後の活躍が期待される人や団体への「横浜文化賞　奨励賞」の受賞者が決定しました。贈呈式とヴァイオリニスト 山根（やまね） 一仁（かずひと）による記念コンサートを開催します。

【日時】11月19日（木）11時～13時（コンサートは約30分間）
【会場】横浜みなとみらいホール 小ホール
（西区みなとみらい2-3-6）
【定員】抽選250人（市内在住または在勤・在学の人）

受賞者（敬称略）

横浜文化賞	芸術	乾（いぬい） 久美子（くみこ）（建築家、横浜国立大学大学院Y-GSA教授）
	文学	角田（かくた） 光代（みつよ）（作家）
	芸術	竹中（たけなか） 直人（なおと）（俳優）
	スポーツ振興	中村（なかむら） 俊輔（しゅんすけ）（サッカー指導者、元プロサッカー選手）
横浜文化賞 奨励賞	芸術	鎌田（かまた） 友介（ゆうすけ）（美術家）
	芸術	桑原（くわはら） 志織（しおり）（ピアニスト）

コンサート出演者：
山根 一仁

©T.Tairadate

申込方法

ウェブで
二次元コードから申込

はがきで
①郵便番号②住所③氏名（ふりがな）④電話番号⑤人数（2人まで）⑥在勤、在学の人は勤務先、学校名⑦手話通訳希望の有無⑧車椅子での来場の有無を記入
【宛先】〒231-0005 中区本町6-50-10　※宛名は問合せのとおり

申込期限

10月15日（木）
※郵便の場合は必着

問合せ にぎわいスポーツ文化局文化振興課 横浜文化賞担当　Tel045-671-3714 fax045-663-5606

GREEN × EXPO 2027 YOKOHAMA JAPAN

公式マスコットキャラクタートゥンクトゥンク ©Expo 2027

開幕まで いよいよあと半年！

2027年
3月19日～9月26日

楽しむ準備はまずここから！ 来場予約 受付中

入場チケットや、会場周辺の駅からのシャトルバス、自家用車で利用する会場駐車場は、それぞれ来場前に日時予約が必要です。各ウェブサイトから予約をお願いします。

入場チケット 予約制

●**来場日時が指定されていない入場チケットをお持ちの場合**
公式チケットサイトにて、来場前に日時予約をしてください。同行者のチケットをまとめて予約することもできます。

●**これから入場チケットを購入する場合**
公式チケットサイトから、来場日時指定の入場チケットを購入してください。

詳しくはこちら

- 開場時間は9時30分～21時30分（最終入場は21時）
- 日時予約の変更は3回まで

※詳しくは公式チケットサイトを確認してください。

シャトルバス 予約制

会場周辺の鉄道4駅からシャトルバスが運行します。

●**瀬谷駅**（相模鉄道本線）
●**三ツ境駅**（相模鉄道本線）
●**十日市場駅**（JR横浜線）
●**南町田グランベリーパーク駅**（東急田園都市線）

運賃
大人 200円
小児 100円

詳しくはこちら

- 運行時間は8時30分～22時30分
- 同じ利用日に対し、予約できるのは往路・復路それぞれ1件まで
- 予約枠に空きがあれば、集合時間の5分前まで予約・購入が可能

会場駐車場 予約制

会場に隣接する有料駐車場が2か所あります。

詳しくはこちら

- 入出庫可能時間は8時30分～22時30分
- 同じ利用日に対し、予約できるのは1件まで
- 予約枠に空きがあれば、当日予約も可能

問合せ 入場チケットについて Tel0570-01-8789 fax045-212-1223
シャトルバス・会場駐車場について Tel045-900-6495 fax045-212-1223

市民の皆さんとともにつくる「ヨコハマ18（イチハチ）コレクション」ステージパフォーマンス出演者募集！

横浜市18区の魅力が一堂に会する市民参加型イベントを、横浜グリーンエクスポ会場内で開催します。国内外から多くの人が集まる特別な舞台を盛り上げる、素敵なパフォーマンスをお待ちしています。

募集内容 音楽やダンスなどのステージパフォーマンス
応募資格 **個人**▶市内に在住・在勤・在学していること
団体▶市内に在住・在勤・在学している人が、出演者に含まれていること
※詳しくは募集要項を確認してください。
申込期限 10月1日(木)から12月28日(月)まで
申込方法 横浜市電子申請・届出システム ほか

詳しくはこちら

ヨコハマ18コレクション Yokohama Ichihachi Collection

地域で活躍する市民の皆さんが主役となり、「食」と「エンターテインメント」を通じて、18区それぞれの文化や食、地域で育まれてきた魅力を発信する横浜市主催のイベントです。

実施期間 2027年7月21日(水)から29日(木)まで

問合せ ヨコハマ18コレクション運営事務局 Tel050-8888-9556（月～金曜10時～18時〈祝・休日を除く〉） Eメール yokohama18@dna-ex.co.jp

発行 政策経営・国際戦略局広報・プロモーション戦略課 Tel 045-671-2332 fax 045-661-2351
横浜市役所 〒231-0005 中区本町 6-50-10 Tel 045-671-2121（代表）