



YOKOHAMA 5

広報よこはま

2026

1972年 第20回 国際仮装行列



市民みんなで祝う 横浜開港月間



1989年 第37回 国際仮装行列



横浜市長 山中竹春

市長だより 1859年の開港を契機に大きく姿を変えた横浜は、港町として発展を始めてから今年で167年を迎えます。戦後間もない1953年に始まった「国際仮装行列」は、時代とともに形を変え、2002年からは「ザ よこはまパレード」として市民の皆さまに親しまれてきました。華やかなパレードは初夏の訪れを告げる風物詩として定着し、毎年30万人を超える来場者でにぎわいます。開港記念日は、1860年6月2日、開港1周年を街をあげて祝ったことに始まるとされています。1982年には「港に感謝」をテーマとする市民参加型イベントとして、6月2日に「横浜どんたく」が始まり、1995年からは「横浜開港祭」として受け継がれてきました。これらの歩みは、横浜市民の皆さまとともに育まれてきました。毎年

5月から始まる「横浜開港月間」は、こうした積み重ねに思いをはせながら、市民や企業の皆さまとともに多彩な催しを楽しむ特別な1か月です。期間中は、音楽やエンターテインメントがあふれる「ハマフェス」や、世界最高峰の大会「世界トライアスロン横浜大会」など、横浜ならではの魅力を体感できるイベントが数多く開催されます。さらに今年は、横浜を舞台にした劇場版『名探偵コナン』の公開にあわせた連携企画も実施しており、世代を超えて楽しめる取り組みが、街にさらなるにぎわいをもたらします。歴史を受け継ぎながら、未来へ向けて進み続ける私たちのまち横浜。ぜひこの機会に足をお運びいただき、活気やあたたかさ、そして多彩な表情を感じていただければ幸いです。

横浜市版 16面 横浜市は65歳以上のがん検診・精密検査を無料にします！

各種手続・窓口案内
市営交通の案内など

横浜市コールセンター（毎日8時～21時）
☎045-664-2525 ☎045-664-2828

横浜市コールセンター 検索

区役所の
開庁時間

- 平日8時45分～17時（祝日・休日・12月29日から1月3日を除く）
※昼の時間帯はお待たせする時間が長くなる場合があります。
- 毎月第2・4土曜日 9時～12時
（戸籍課・保険年金課・子ども家庭支援課の一部の業務）

横浜市データ
2026年
4月1日現在

人口	3,771,185人
世帯数	1,849,146世帯
横浜市 推計人口・世帯	検索

●5月号は、4月13日時点の情報に基づき作成しています。●開館時間や休みなどは各問合せ先に確認してください。●紙面上の人口・世帯数は国勢調査2025の結果が公表されるまでの暫定数です。
●収集した個人情報や意見は「個人情報の保護に関する法律」に従い、目的の範囲内で適正に管理・利用します。



みんなで祝う 横浜開港月間

5月3日(日・祝) ▶▶▶ 6月2日(火)



横浜市中心図書館蔵

1859年の開港をきっかけに、世界中のさまざまな文化や技術が横浜港を通じてもたらされ、日本の発展を支えてきました。

人や文化が行き交う拠点としてにぎわってきた横浜港は、

2025年にはクルーズ船の寄港回数で国内トップとなるなど、

現在も世界とつながる玄関口として、市民から愛され続けています。

市民の手により育まれてきた港のにぎわい

戦後の復興から 横浜らしく

戦後間もない1953年、横浜港の再生と国際都市としての復興を発信するため始まったのが「国際仮装行列」です。多くの市民や企業とともに横浜の街を盛り上げ、2002年からは「ザよこはまパレード」となり、毎年30万人を超える人々でにぎわう初夏の横浜の風物詩として、市民に愛され続けています。



「港に感謝」を 合言葉に

開港記念日は、横浜港の開港1周年にあたる1860年6月2日に、山車や手踊りで街中をあげて祝ったことが始まりとされています。その後、1982年から「開港を祝い、港に感謝しよう」というテーマのもと、毎年6月2日に「横浜どんたく」が開催されるようになりました。

1995年からは「横浜開港祭」として、毎年約75万人もの来場者を迎え、現在の横浜開港月間のにぎわいへと繋がっています。



＼今年も多彩なにぎわいが盛りだくさん！／

未来へつなぐ市民祭

第45回 横浜開港祭

毎年6月2日の開港記念日をみんなで祝い、横浜愛を再認識する特別な瞬間を体感できる年に1度の市民祭。子どもから大人まで楽しめる多彩なイベントやプログラムが盛りだくさんです。



詳しくはこちら

開催日 6月1日(月)、2日(火) 会場 臨港パーク ほか

世代を超えて市民がひとつに ドリーム・オブ・ハーモニー



▲300人超が心を合わせる大合唱

横浜港を華やかに彩る ビームスペクタクル in ハーバー



▲横浜開港祭のクライマックスを飾る、光と音の演出

問合せ 横浜開港祭実行委員会 TEL045-212-5511 MAILkaikosai@atlas.plala.or.jp

地域のかで広がるにぎわい

ハマフェス Y167

開港の歴史を伝える5つのエリアを中心に、音楽やエンタメ、グルメなどを通じ、魅力あふれる港町・横浜の活力を発信します。



詳しくはこちら



開催日 5月30日(土)、31日(日) 会場 馬車道、関内、山下公園通り、横浜中華街、元町・山手

世界最高峰の戦いを横浜から

2026 世界トライアスロン横浜大会

開催日 5月16日(土)、17日(日) 会場 山下公園周辺

オリンピックにつながる世界最高峰の大会が今年も横浜で開催。美しい港町を舞台に、誰もが迫力のレースを間近で体験できます。



詳しくはこちら



問合せ 世界トライアスロンシリーズ横浜大会組織委員会事務局 TEL045-680-5538 FAX045-641-2371

横浜が映画の舞台に

名探偵コナン × 横浜市

開催日 7月31日(金)まで 会場 横浜都心臨海部

現在公開中の劇場版『名探偵コナン ハイウェイの墮天使』との特別コラボが横浜のまちを盛り上げます。オリジナルグッズのプレゼントやスペシャルメッセージの放送で、映画の世界観に浸って楽しもう！



詳しくはこちら



©2026青山剛昌/名探偵コナン製作委員会

問合せ にぎわいスポーツ文化局にぎわい創出戦略課 TEL045-671-4851 FAX045-550-4688

わくわくをもっと!

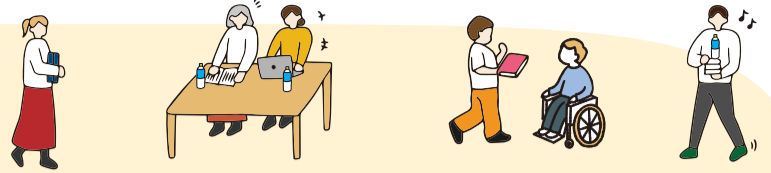

横浜市では、図書館をあらゆる世代の市民が「読む・知る・体験する」ことができる居心地の良い空間にしていきます。

よこはまの図書館

本との出会いをもっと身近に! 図書取次拠点の増設

お出かけの途中でも立ち寄りやすい駅周辺に、気軽に本に触れられる「ブックス&ラウンジ(仮称)」を2か所、地区センターなど身近な場所で予約した本の受け取り・返却ができる拠点を8か所、2027年春に順次オープン予定です。

2027年に開所予定の10か所

- ブックス&ラウンジ(仮称) (青葉台・上大岡駅周辺)
- 身近な公共施設等の活用(8か所)

今後
約40か所
に拡大



▲ブックス&ラウンジ(仮称)のイメージ

中央
図書館
1階

のげやま子ども図書館がさらに進化!



▲おやこフロアでのおはなし会



▲こどもフロアのイメージ

絵本とはじめて出会う場 おやこフロア



乳幼児と保護者がのんびりと過ごすことができるおやこフロア。約4,200冊の本が並び、本との出会いをサポートします。おはなし会や図書館デビューDAYなど、気軽に参加できるイベントも開催しています。



詳しくはこちら

利用者の声

ベビーカーのまま入館でき、靴をぬいでゆったりできるエリアもあって利用しやすかったです

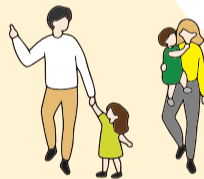

司書による本の紹介や読み聞かせをきっかけに、子どもが本に興味を持つようになりました



声を出しても大丈夫! こどもフロア

2027年春オープン予定

靴をぬいでのびのび過ごしたり、声を出して本を読んだりできる環境を整備します。子どもが安心して楽しめる、本との出会いが叶う新しいフロアです。



長く愛されてきた図書館を使いやすく 地域図書館のリニューアル

各区にある地域図書館が、居心地良く過ごせる空間や、さまざまな人たちが交流できるスペースに生まれ変わります。今年度から新たに6つの図書館で、順次リノベーションを行います。

あわせて、長く市民の皆さんに親しまれてきた港北図書館や、鶴見図書館を再整備します。



誰もが居心地良く、思い思いの時間を過ごすことのできる空間づくりを目指します



▲リノベーションのイメージ

はま情報

今月11日以降の、市や外郭団体などが主催・共催の事業を掲載しています
市外局番は「045」です

募集

横浜市交通局職員募集

地下鉄運輸職員
地下鉄保守技術員
交通局人事課 ☎671-3167



視覚障害者向け 点字版・録音版の郵送サービス

「広報よこはま」市版の点字、市版・各区版のCD、市版と南北各9区分のデジジーを毎月郵送。市長選挙、市議会議員選挙を行う際には「選挙公報」の点字・CDを郵送。郵送希望は申込みを
☎政策経営・国際戦略局広報・プロモーション戦略課 (☎671-2332 ☎661-2351)

福祉・高齢

理療臨床研修会「腰痛の手法療法と運動療法」参加者募集

あん摩マッサージ指圧師免許を持つ視覚障害者、先着15人
☎6月13日(土)13時～16時
☎5月27日から ☎で会場の盲特別支援学校 (☎431-1629 ☎423-0284)

障害者のためのパソコン講習会参加者募集

①見て・触って学ぶネットの安全②パワーポイント基礎
15歳以上(中学生除く)、肢体・聴覚・内部・精神等障害者、各コース抽選8人。費用等詳細は問合せか [WEB](#) で
☎各13時～16時①6月17日(水)・18日(木)、全2回②6月22日(月)、23日(火)、25日(木)、26日(金)、全4回
☎横浜ラポール
☎5月20日まで
☎障害者社会参加推進センター (☎475-2060 ☎475-2064) か健康福祉局障害自立支援課 (☎671-3602)

講演・講座

講座「沈黙の臓器」を守るための腎臓病講座」参加者募集

当日先着150人
☎5月20日(水)14時～15時
☎会場の市民病院 (☎534-3601 ☎316-6580)

市民公開講座 参加者募集

「腸活」、「赤ちゃんの感染症予防」
当日先着60人。オンライン配信あり。
詳細は [WEB](#) で
☎5月17日(日)14時～16時
☎健康福祉総合センター
☎横浜市医師会 (☎201-7362 ☎201-8768)

- ①関節リウマチ教室
- ②小児ぜんそく・アレルギー教室
- ③成人ぜんそく・アレルギー教室

各先着。①③会場は40人、オンラインは90人。②はオンラインのみ90人。詳細は [WEB](#) で
☎①6月23日(火)15時～16時
☎②6月25日(木)15時～16時30分
☎③7月2日(木)15時～16時
☎みなと赤十字病院
☎5月11日から
☎みなと赤十字病院 (☎628-6381 ☎628-6101)

市民後見人養成課程 基礎編 オンライン開催

説明動画を視聴の上、申込を。詳細は [WEB](#) で
☎5月～8月
☎5月25日まで
☎横浜生活あんしんセンター (☎201-2009 ☎201-9116)

介護サービス情報公表制度 調査員養成研修オンライン開催

介護保険の基礎知識があり調査員として従事を希望する人、選考40人。詳細は [WEB](#) で
☎6月22日(月)～7月21日(火)
☎5月29日まで
☎情報公表センター (☎227-5690 ☎227-5691) か健康福祉局高齢施設課 (☎671-4117)

催し

横浜・人・まち・デザイン賞 表彰式&パネル展 開催

まちづくり活動や景観に寄与した建造物等を表彰
☎5月28日(木)11時～12時
☎市役所アトリウム
☎都市整備局地域まちづくり課 (☎671-2696 ☎663-8641)

お知らせ

6月から栄ストックヤードへの粗大ごみ持ち込み方法が変更

電子決済の場合も、事前に簡易申込みが必要
☎資源循環局業務課 (☎671-3815 ☎662-1225)

令和8年度軽自動車税

①納付期限②納付方法のお知らせ

①6月1日(月)まで。納税通知書は5月1日発送予定②スマホ決済、クレジット納付、ペイジー納付、口座振替
☎居住区の区役所税務課か、総務局①税務課 (☎671-2253 ☎641-2775) ②徴収対策課 (☎671-2255 ☎641-2775)

国民年金保険料 学生納付特例

前年所得が一定額以下の学生。継続希望者も手続を。詳細は [WEB](#) で
《申請書が送られてきた人》必要事項を記入して郵送
《申請書が送られてこない人》学生証か在学証明書と、マイナンバーカードか基礎年金番号が分かる書類を持参し、居住区の区役所保険年金課へ
☎居住区の区役所保険年金課か健康福祉局保険年金課 (☎671-2418 ☎664-0403)

国民健康保険特定健診のお知らせ

2026年4月1日時点で加入している40～74歳の人へ受診券と案内を5月中旬発送
☎2027年3月31日(水)まで
☎協力医療機関
☎けんしん専用ダイヤル (☎664-2606 ☎664-0403)

- ①市民活動保険
- ②市民活動・地域活動支援制度ガイド

①市内で活動するボランティアへの補償制度。事前の登録手続不要。詳細はリーフレット(区役所総務課で配布)で
②情報を [WEB](#) で配信
☎市民局地域活動推進課 (☎671-3624 ☎664-0734)

人権擁護委員による特設人権相談

先着3人
☎6月1日(月)10時30分～16時(12時～13時除く)
☎5月11日から ☎で会場の市役所市民相談室 (☎671-2306 ☎663-3433)

市立図書館の休館のお知らせ

全館=5月18日(月)
神奈川・保土ヶ谷=5月26日(火)～28日(木)
磯子・都筑=6月9日(火)～11日(木)
☎中央図書館 (☎262-7334 ☎262-0052)

国民生活基礎調査に協力を

6月15日までに対象世帯へ調査員証をつけた調査員が訪問
☎医療局健康安全課 (☎671-4182 ☎664-7296)

18歳・22歳を迎える人で、自衛隊からの募集案内を希望しない人は申し出を

防衛大臣からの依頼で自衛隊から自衛官などの募集案内を送付するため、2004年4月2日～2005年4月1日または2008年4月2日～2009年4月1日に生まれた人の情報(氏名・住所)を自衛隊へ提供予定。情報の提供を望まない人は申し出を。詳細は [WEB](#) で
☎5月29日まで
☎市民局区政イノベーション推進課 (☎671-2067 ☎664-5295)

横浜市立地適正化計画素案説明会

商業施設や住宅の立地に関するまちづくり計画について、15分程度の動画を随時放映。個別の質問にも対応。詳細は [WEB](#) で
☎①6月6日(土)13時30分～15時
☎②6月8日(月)19時～20時30分
☎③6月9日(火)19時～20時30分
☎④6月10日(水)19時～20時30分
☎⑤6月11日(木)19時～20時30分
☎⑥6月12日(金)19時～20時30分
☎①西公会堂②保土ヶ谷公会堂③都筑公会堂④男女共同参画センター横浜⑤磯子公会堂⑥市役所
☎都市整備局企画課 (☎671-3749 ☎664-4539)

意見募集中の
案件一覧はこちら



市民意見募集

- ①山下心頭再開発「事業計画案」
- ②横浜市立地適正化計画素案資料の閲覧は期間中 [WEB](#) で
☎①5月31日(日)まで
☎②6月1日(月)～30日(火)
☎①港湾局山下心頭再開発調整課 (☎671-7314 ☎550-4961) ②都市整備局企画課 (☎671-3749 ☎664-4539)

横浜 ローズウィーク 2026 開催

「ガーデンペア」
©ITOON/GN

市内各所に咲くバラを巡りながら散策を楽しみませんか。
☎5月2日(土)～6月2日(火)
☎山下公園、港の見える丘公園ほか。詳細は [WEB](#) で
☎NTTハローダイヤル (☎050-5548-8686 (6月15日まで) ☎045-550-4093)



☎日時 ☎場所 ☎費用 ☎保育 ☎申込み ☎問合せ [WEB](#) ウェブページ [往](#) 往復はがき [ハ](#) はがき [☎](#) 必要事項 行事名・郵便番号・住所・氏名(ふりがな)・電話番号・往復はがきは返信面を明記



市政へのご意見・ご提案

手紙 「市民からの提案」と明記し、居住区の区役所へ。市役所や区役所、公共施設に専用封筒もあります。

インターネット [市民からの提案](#) [検索](#)

広報よこはまをアプリやウェブで

広報よこはまは無料アプリ「カタログポケット」で閲覧できます。紙面や文字を拡大でき、記事内の二次元コードをタップするだけで、詳細ページがひらきます。音声読み上げや多言語にも対応しています。

広報テレビ・ラジオ番組(レギュラー放送のみ)





テレビ ハマナビ tvk ☎ 18:00～18:30
YOKOHAMA My Choice!
FMヨコハマ ☎ 9:30～10:00
Public Service Announcement
inter fm 897 ☎ 12:55～12:58

5月29日
から

新しい防災気象情報で素早い避難行動を

いつ逃げるかを「レベル」で判断！

防災気象情報（河川氾濫・大雨・土砂災害・高潮）にレベル名が付き、いつ避難すべきかが分かりやすくなります。

レベル1	早期注意情報	<p>すぐに避難する必要はありません。</p> <p>警戒レベルが上がった時に備え、家族で避難行動を確認しましょう。</p> <p>ハザードマップを活用しよう！</p> <p>ハザードマップで、自宅周辺の危険性を確認できます。</p>	  <p>詳しくはこちら</p>	
レベル2	注意報			
レベル3	警報	<div style="background-color: #ff0000; color: white; padding: 10px; border-radius: 15px; width: 100px; margin: 0 auto;"> <p>この間に 絶対避難</p> </div>	<p>高齢者等は危険な場所から避難</p> <ul style="list-style-type: none"> ● 避難に時間のかかる人は避難を開始 ● それ以外の人も避難準備や自主避難を開始 	
レベル4	危険警報		<p>危険な場所から全員避難</p> <ul style="list-style-type: none"> ● 災害発生が間近に迫っている段階 	
レベル5	特別警報	<p>すでに 災害発生 切迫</p>	<p>直ちに安全な場所へ</p> <ul style="list-style-type: none"> ● 屋外が危険な状況の場合は無理な移動をせず、建物の中で最も安全な場所に移動 	

気象警報等の発表が横浜市の南北で分かります

今まで市内全域で発表されていた気象警報等が、北部と南部に分かれて発表されるようになります。住んでいるエリアの状況にあった情報を知ることができます。

北部	青葉区、旭区、泉区、神奈川区、港北区、瀬谷区、都筑区、鶴見区、緑区	南部	磯子区、金沢区、港南区、栄区、戸塚区、中区、西区、保土ヶ谷区、南区
-----------	-----------------------------------	-----------	-----------------------------------



問合せ 防災・危機管理統括本部緊急対策課 ☎045-671-2064 ☎045-641-1677



海、港、緑、歴史、地域、人々、さまざまな魅力を持つ都市横浜。この街の彩りを「よこはま彩発見」としてお届けします。今回は、横浜フィルムコミッションを紹介します。

映像で届けるヨコハマの魅力

政策経営・国際戦略局広報・プロモーション戦略課 横浜フィルムコミッション担当

ドラマやCMを観ていて、「あ、この場所は横浜だ!」と気づくことはありませんか。横浜には、計画的にデザインされたみなとみらい21地区や、歴史が感じられる関内・馬車道、人情味あふれる野毛・伊勢佐木町などの個性豊かな景観、そして緑あふれる公園やきれいな街並みなど、多彩な表情がコンパクトに揃っていて、ロケ地としても人気があります。

実際に横浜を舞台とした映像作品は数多くあり、その撮影をお手伝いしているのが「横浜フィルムコミッション」です。2000年に開始したこの事業では、ロケ地の紹介から、撮影場所の下見、施設との調整、撮影許可手続きの案内など、映像制作のためのさまざまな支援をしています。これは、

横浜の美しい景観をより多くの作品に登場させてもらうためです。できあがった映像が広く世界に発信されることで、横浜のシティプロモーションにもつながっています。

5月1日(金)公開の映画「ラブソディ・ラブソディ」も、横浜フィルムコミッションが撮影を支援し、横浜らしい風景が物語を盛り上げています。観光地だけでなく街中のロケも多かったため、みなさんの知っている風景も出てくるかもしれません。

これからも、「横浜っていいな」と感じていただける瞬間を増やせるよう、映像を通した魅力発信を進めていきます。エンドロールに「横浜フィルムコミッション」の名前を見つけたら、市内で撮影された証。作品を通して、まだ知らない横浜の表情にも出会ってみてくださいね。



▲日本大通りで映画「ラブソディ・ラブソディ」を撮影している様子

映画「ラブソディ・ラブソディ」

主演：高橋一生
監督・脚本：利重剛
後援：中区役所



問合せ 政策経営・国際戦略局広報・プロモーション戦略課 ☎045-671-3999 ☎045-661-2351

ウェブ版では
抽選で
読者プレゼント
あり

さらに
詳しい話は
こちら



将来の安心のために

リスクを把握し、空家になる前に対策を

市内には、高齢者のみで暮らす一戸建て住宅が約19万戸あります。相続などの際に、こうした住宅が空家となってしまうこともあり、今後の更なる増加が課題となっています。横浜市では、空家の増加を防ぐためのさまざまな取組を行っています。



空家になるとさまざまなトラブルが…

- 建物の劣化による雨漏り・倒壊
- 不法侵入
- 近隣への樹木の越境

無料

生成 AI で実家の未来を考える 空家予防コンサル



LINE公式
アカウントは
こちらから

LINE公式アカウントを友だち登録すると、すぐに利用できます。



質問に答えるだけで
空家リスク度が
わかる!



やるべきことを
STEPやTODOで
簡単整理!



専門的なことを
チャットで
気軽に相談!



相談
無料

専属アドバイザーが寄り添う 空家のこれから相談窓口

空家の悩みに、専属アドバイザーが解決策を提示します。相談から解決の最後までを無料で伴走します。



詳しくはこちら

市役所
開催

6月11日(木)13~17時 空家無料相談会

所有者や相続予定者へ向けた相談会です。相続など幅広く相談できます。
【申込】5月11日(月)から
【定員】先着8組



詳しくはこちら

問合せ 建築局住宅政策課 ☎045-671-4121 ☎045-641-2756

みんなで減らそう、再配達

宅配を送る人も受け取る人も、できることから始めよう!

国土交通省の調査では、約8.4%が再配達とも言われており、トラックドライバーが不足するなか、再配達の増加が更なるドライバー不足や、環境負荷の原因になっています。物流や環境にやさしい取組をできることから始めましょう。



多様な受取方法を
活用しよう



確実に受け取れる
日時を指定しよう



受け取る相手の
都合にも配慮しよう

問合せ 経済局消費経済課 ☎045-671-2584 ☎045-664-9533



横浜能楽堂の再開館を記念した式典・公演に、 抽選で300名を招待します

大規模改修を経て、装い新たな能楽堂をぜひ体感してください。
【日時】6月28日(日) 14時~15時 【申込期限】5月18日(月)



詳しくはこちら

問合せ にぎわいスポーツ文化局文化振興課 ☎045-671-3714 ☎045-663-5606

横浜市は**65歳以上**の がん検診・精密検査を **無料**にします!

4月から、**65歳以上**の方を対象に、**横浜市**の
がん検診については窓口の自己負担を無くし、
検診後の**精密検査**については後日に助成する
ことで、**無料の範囲を拡大**しました。



がん検診で
早期発見・早期治療を



がん検診の流れ

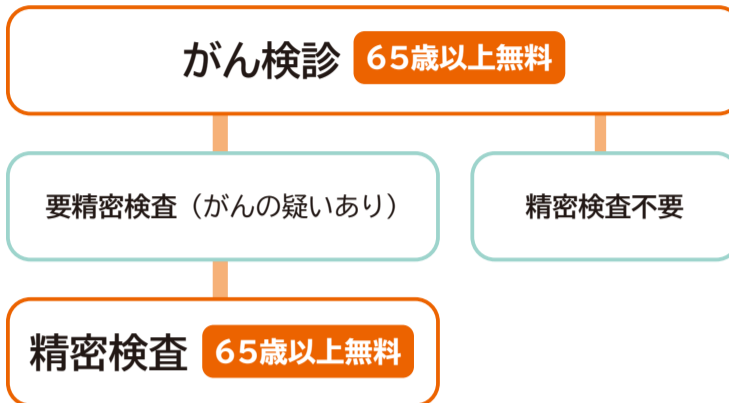

がん検診無料化拡大のポイント

	65歳	66~69歳	70歳~
2026年 3月まで がん 検診	無料	自己負担あり	無料
精密 検査		自己負担あり	無料

	65歳	66~69歳	70歳~
2026年 4月から がん 検診	無料		
精密 検査	無料		

政令市初!

65歳以上の方が無料で受けられる横浜市のがん検診

- 肺** 問診、胸部エックス線検査
従来の自己負担...680円
- 胃** 内視鏡検査 (問診、胃内視鏡検査)
または
エックス線検査 (問診、胃部エックス線検査)
従来の自己負担...2,500円
- 大腸** 問診、便潜血検査
40歳以上は無料

- 乳** 問診、マンモグラフィ
従来の自己負担...680円
- 子宮頸** 問診、細胞診検査
従来の自己負担...1,360円
- 前立腺** 問診、血液検査 (PSA検査)
従来の自己負担...1,000円



問合せ 横浜市けんしん専用ダイヤル ☎045-664-2606 (月~土曜8時30分~17時15分<日祝・休日を除く>)

横浜市LINE 公式アカウント 市・区からのお知らせを受け取れるほか、図書館の蔵書検索や道路の損傷通報などのサービスを利用できます。



発行

政策経営・国際戦略局広報・プロモーション戦略課 ☎045-671-2332 ☎045-661-2351
横浜市役所 〒231-0005 中区本町 6-50-10 ☎045-671-2121 (代表)