

よこはまの一時預かり 親も子もあんしん笑顔



くわしくは
2・3面へ



横浜市長 山中竹春

市長だより

横浜市は、保護者の安心とともに、子どもたちが健やかに成長できるまちを目指すためのプロジェクト「おやこ More Smile Package+」を進めています。

これまで、保育園におむつを持参せずに登園できる仕組みや、学童保育での夏休み中のお昼ごはんの提供、スマホで学校との連絡ができる「すぐーる」や子育て関連の手続きができる「パマトコ」の導入などを進めてきました。日々の支度が少し楽になったり、子どもが「今日のお昼ごはん、おいしかったよ」と話したりと、親子の時間や会話が生まれるゆとりづくりを目指しています。

現在、「一時預かり」の取組も広げています。急な用事や冠婚葬祭が入ったとき、土日祝日の仕事や通院、出張などで遠方に出かけるとき、また「ひと息つきたい」ときにもご利用いただけます。

さらに、リズム体操や工作、科学実験、英語遊びなど、子どもたちが遊びながら学べる短時間預かりを、新たにスタートしました。子どもたちの「できた!」という喜びや、新しい友だちとの出会いを通して成長を感じられ、お迎えの時間には、「また行きたい!」と笑顔で話してくれる—そんな居場所づくりを進めています。

今後は、預かり施設の量と質の両面での充実を図るとともに、「パマトコ」で施設を横断的に検索できる仕組みを整え、より安心して利用できる環境を目指します。

一時預かりにとどまらず、「こんな場所があったらいいな」「こんな遊びがしたい」—そんな子どもたちの声や、市民の皆様の「こうなったらいいな」という思いを形にしていきたいと思います。

横浜市版

16面 横浜の財産を災害から守る 歴史的建造物を活かす横浜のまちづくり

各種手続・窓口案内
市営交通の案内など

横浜市コールセンター（毎日8時～21時）
☎045-664-2525 ☎045-664-2828

横浜市コールセンター 検索

区役所の
開庁時間

●平日8時45分～17時（祝日・休日・12月29日から1月3日を除く）
※昼の時間帯はお待たせする時間がある場合があります。
●毎月第2・4土曜日 9時～12時
（戸籍課・保険年金課・こども家庭支援課の一部の業務）

横浜市データ
2025年
10月1日現在

人口	3,772,267人
世帯数	1,838,206世帯
横浜市 推計人口・世帯	検索



子育て世代を応援！ 横浜の一時預かり 進化中！



利用方法や
空き状況など
詳しくはこちら

横浜市ではこれまで、市内約500か所の保育所や39か所の一時預かり専用施設などで、お子さんを一時的に預かるサービスを提供してきました。
「急な用事」や「困ったとき」に安心してご利用いただけるよう、一時預かりの体制をさらに充実させています。

一時預かりを利用したいけど
なかなか予約が取れない…

少しの時間、預かってもらいたい
けれど、不安がある

子育て世帯の皆さんの声

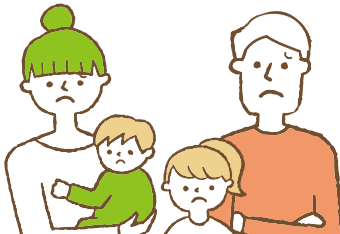

リフレッシュで一時預かりを
利用していいのかな…

預かってもらって、子どもにも
楽しい時間になればいいな

子育て世帯の皆さんの声をもとに 今年度はさらにパワーアップ！

New



突発的な利用ニーズに！



「急に預けたいと思っても、枠がいっぱいで利用できない」という声に応え、利用日の1週間前から予約できる新しい受け入れ枠を設けました。

利用用途	仕事や通院など急な用事するとき ちょっとリフレッシュしたいとき
日時	月～土曜の7時～19時30分の間
利用料金	0～2歳児クラス…最大300円／時 3～5歳児クラス…最大160円／時
場所	市内10か所(右表)
申込方法	二次元コードから確認



▲ばばほいくしつ綱島

対象年齢	施設名	時間	最寄り駅
0歳児	港南中央サンフラワー保育園	9時～17時	港南中央駅
0～2歳児	伊勢佐木町保育園	7時30分～18時30分	阪東橋駅
0～5歳児	くっくおさんぽ保育園大倉山	7時30分～19時30分	大倉山駅
1～2歳児	新横浜めぶき保育園	7時～18時	新横浜駅
	瀬谷駅前保育園	7時～18時	瀬谷駅
	ばばほいくしつ綱島	8時～19時	綱島駅
	ばばほいくしつ星川	8時～19時	星川駅
	保育ルームキューティーユ	7時30分～18時30分	北山田駅
1～4歳児	シャローム保育園	8時30分～17時30分	あざみ野駅
2歳児	天王町駅前もえぎ保育園	7時30分～18時30分	天王町駅

急な用事でも予約が
取りやすく、
とても助かりました。

集団に慣れる
きっかけに
なりました。

先生たちが優しく、
子どももとても
楽しそうでした。





土曜・日曜・祝日に 市役所内で！

アクセスの良い市役所内の一時保育室で、土曜・日曜・祝日の預かりを開始しました。

利用用途	仕事や通院など急な用事の時 ちょっとリフレッシュしたいとき
日時	土曜・日曜・祝日 7時30分～18時30分
利用料金	300円／時
場所	市役所2階 キッズパートナー横浜市役所一時保育室 (中区本町6-50-10)
申込方法	二次元コードから確認



▲一時保育室



希望する日に予約でき、
リフレッシュの時間を
過ごせました。

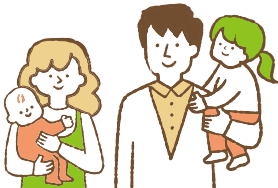

持ち物も少なく、
場所も利用しやす
かったです。



夜間・早朝も 24時間いつでも！

保護者の入院や通院、冠婚葬祭などの急な用事の時に、宿泊も可能。
24時間365日利用できます。

利用用途	仕事や通院など急な用事の時
利用料金	400円～／時
申込方法	施設へ電話で申込み



▲港南はるかぜ保育園

区	施設名	所在地	電話番号
神奈川	あおぞら保育園	神奈川区六角橋5-35-15	045-488-5520
港南	港南はるかぜ保育園	港南区日野8-31-36	045-849-1877



子どもが楽しめるプログラム付き！

地区センター6か所と市役所で実施します。お子さんが楽しい時間を
過ごし、保護者にとってもリフレッシュの時間に。

ダンスや工作、英語プログラム、実験遊びなど、さまざまなプログラム
を用意しています。

区	施設名	実施日
南	大岡地区センター	①11月9日(日) ②2月7日(土)
都筑	仲町台地区センター	①11月16日(日) ②2月23日(月・祝)
金沢	金沢地区センター	①11月29日(土) ②3月7日(土)
中	市役所アトリウム	①12月6日(土) ②12月7日(日)
戸塚	踊場地区センター	①12月14日(日) ②1月24日(土)
磯子	杉田地区センター	①1月17日(土)
港北	綱島地区センター	①2月15日(日)

利用用途	ちょっとリフレッシュしたいとき
時間	10時～16時30分の中で3時間30分以内
利用料金	無料
定員	地区センター…15人 市役所アトリウム…30人
申込方法	二次元コードから確認



▲エジプト発! ボードゲーム



▲線路をつないで大きな街に

障害のある人もない人も、自分らしく暮らせる 「人にやさしいまち」へ

横浜市の障害福祉施策は、誰もが包摂される（インクルーシブ）、「共に生きる社会」を目指しています。障害のある人や家族、地域の皆さんとともに、交流の場や働きやすい環境づくり、情報アクセシビリティの向上など、多様な施策を進めています。

インクルーシブを体感する～チャレンジドweekフェス～

12月3日から9日は「障害者週間」です。横浜市のイベントで、誰もが自分らしく暮らせる社会について考えてみませんか。



詳しくはこちら

アートと体験で学ぶ（11月29日(土)11時30分～15時30分）

ライブペインティング

【出演】石原 陸郎さん

（画家／神奈川県出身・学習障害ディスレクシア）

- 視線入力装置体験
- 競技用車いす展示 ほか

【場所】新都市プラザ（そごう横浜店地下2階正面入口前）



音楽と体験で学ぶ（12月7日(日)11時30分～15時30分）

ピアノ弾き語りコンサート

【出演】わたなべ ちひろさん

（歌手／東京都出身・視覚障害）

- 手話等体験コーナー ほか

【場所】新都市プラザ（そごう横浜店地下2階正面入口前）



巨大壁画アート（12月1日(月)～9日(火)）

支えあえる社会づくりの一步として、障害のある人とその家族がPainterのKensuke Takahashiさんとともに巨大壁画を制作しました。作品に込められた思いを間近で体感してください。

【場所】市役所2階



制作の様子



1.8m×10mの巨大壁画（-TOUMEI 透明2025-）

障害のある人の「働きたい」を応援する

横浜市では、障害者就労支援センターや障害福祉事業所と連携し、一人ひとりの状況に寄り添った就職のサポートや企業への働きかけを行っています。

働きたい！わたしのシンポジウム（12月9日(火)11時～16時）

働く人や企業等、支援者の声を通して「働くってどんなこと？」を知り、「働きたい」という障害のある人の想いを応援するイベントです。障害福祉事業所で働く人たちが手作りした特別な一品の販売もあります。

【場所】市役所アトリウム

問合せ 健康福祉局障害施策推進課 ☎045-671-3598 📠045-671-3566



横浜の未来を用意するー「特別市」の早期法制化へ

「特別市」とは、市域内の地方事務すべてを担い、市と県の二重行政を完全に解消することができる制度です。



詳しくはこちら

特別市シンポジウムを開催します

参加費無料

「特別市」について分かりやすく伝えます。横浜の未来について、一緒に考えてみませんか。

【日時】12月14日(日)13時30分～15時30分

【会場】鶴見公会堂

【定員】300名

【申込締切】12月10日(水)

※ファクスで申込みの場合は、氏名、電話番号、メールアドレスを📠045-663-6561に送信。



申込みはこちら

第1部 基調講演 辻 琢也さん

第2部 パネルディスカッション

やまなか たけはる
山中 竹春
横浜市長

こんの みさこ
紺野 美沙子さん
俳優・朗読座主宰

つじ たくや
辻 琢也さん
一橋大学教授



問合せ 政策経営局制度企画課 ☎045-671-2952 📠045-663-6561

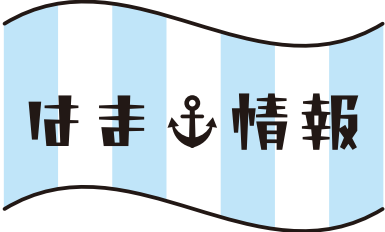

はま情報

今月11日以降の、市や外郭団体などが主催・共催の事業を掲載しています
市外局番は「045」です

募集

横浜市会計年度
任用職員募集中

問合せ等
詳細は
こちら



市職員（育児休業代替任期付職員）募集

育児休業を取得する職員の代替として勤務する職員。受験資格等詳細は [WEB](#) で

日 試験日=12月13日(土)

申 11月21日まで

問 人事委員会事務局任用課（[TEL](tel:045-3347) 671-3347 [FAX](tel:045-641-2757) 641-2757）

地域公共交通会議 市民委員 募集

18歳以上。選考1人。任期は2027年3月まで。詳細は [WEB](#) で

申 11月28日まで

問 都市整備局地域交通推進課（[TEL](tel:045-671-3800) 671-3800 [FAX](tel:045-663-3415) 663-3415）

みなとみらい21まちづくりトラストを活用した助成対象事業の募集

2026年度に行うみなとみらい21地区の振興・活性化活動の提案募集。詳細は [WEB](#) で

申 12月26日まで

問 りそな銀行（[TEL](tel:03-6704-3359) 03-6704-3359）か横浜みなとみらい21（[TEL](tel:045-682-4401) 682-4401 [FAX](tel:045-682-4400) 682-4400）

ヨコハマポートサイドまちづくりトラストを活用した助成対象事業の募集

2026年度に行うヨコハマポートサイド地区の振興・活性化活動の提案募集。詳細は [WEB](#) で

申 1月9日まで

問 三井住友信託銀行（[TEL](tel:03-5232-8910) 03-5232-8910）か都市整備局みなとみらい・東神奈川臨海部推進課（[TEL](tel:045-671-2038) 671-2038 [FAX](tel:045-651-3164) 651-3164）

福祉・高齢

障害者の二十歳を祝うつどい 開催

2005年4月2日～2006年4月1日生まれで、二十歳の市民を祝うつどいに参加が困難な障害者と保護者。費用等詳細は問合せか [WEB](#) で

日 1月18日(日)13時～15時

所 横浜ラポール

申 12月1日まで

問 心身障害児者を守る会連盟（[TEL](tel:045-2062) 475-2062 [FAX](tel:045-548-4836) 548-4836）か健康福祉局障害自立支援課（[TEL](tel:045-671-3602) 671-3602）

人工肛門・膀胱 相談・交流会
参加者募集

人工肛門・膀胱保有者か関係者、当日先着50人

日 11月16日(日)13時30分～16時30分

所 ウィリング横浜

問 オストミー協会（団体交流室内、[TEL](tel:045-475-2061) 475-2061 [FAX](tel:045-475-2064) 475-2064）か健康福祉局障害自立支援課（[TEL](tel:045-671-3602) 671-3602）

障害者のためのパソコン講習会
参加者募集

①ワード基礎②動画作成基礎③エクセル基礎

15歳以上（中学生除く）、肢体・聴覚・内部・精神等障害者、各コース抽選8人。費用等詳細は問合せか [WEB](#) で

日 各13時～16時①12月1日(月)・2日(火)・4日(水)・5日(金)、全4回②12月10日(水)・11日(木)、全2回③12月15日(月)・17日(水)・18日(木)・19日(金)、全4回

所 横浜ラポール

申 11月20日まで

問 障害者社会参加推進センター（[TEL](tel:045-475-2060) 475-2060 [FAX](tel:045-475-2064) 475-2064）か健康福祉局障害自立支援課（[TEL](tel:045-671-3602) 671-3602）

講演・講座

食の安全を考えるシンポジウム
「もっと知りたい! 缶詰・びん詰・レトルト食品」参加者募集

安全性や製造方法の講演や意見交換。当日先着300人。詳細は [WEB](#) で

日 11月15日(土)10時～12時30分

所 港南公会堂

問 医療局食品衛生課（[TEL](tel:045-671-2460) 671-2460 [FAX](tel:045-550-3587) 550-3587）

女性の健康づくり応援セミナー
「更年期の健康・すきま時間エクササイズ」オンライン開催

事前申込制。詳細は [WEB](#) で

日 11月30日(日)23時59分まで

申 11月25日まで

問 健康福祉局健康推進課（[TEL](tel:045-671-2454) 671-2454 [FAX](tel:045-663-4469) 663-4469）

ひきこもり等の若者支援セミナー
参加者募集

当事者や家族の体験談と支援機関の紹介。ひきこもりや不登校等に悩む15歳～39歳と家族、当日先着各20人

日 ①11月13日(水)13時30分～14時30分
②11月22日(土)14時～15時30分
③11月29日(土)14時～15時30分

所 ①金沢区役所②神奈川地区センター
③なか区民活動センター

問 こども青少年局青少年相談センター（[TEL](tel:045-752-8366) 752-8366 [FAX](tel:045-332-5077) 332-5077）

講演「ひきこもりの新たな理解とむきあい方」参加者募集

当日先着各200人。詳細は [WEB](#) で

日 11月28日(金)10時～11時30分、12月8日(月)14時～15時30分

所 健康福祉総合センター

問 健康福祉局ひきこもり支援課（[TEL](tel:045-752-8463) 752-8463 [FAX](tel:045-664-0403) 664-0403）

パパの子育て応援セミナー
オンライン開催

1歳半～3歳児の父親を対象に子どもとの関わり方のコツを伝授。事前申込制。詳細は [WEB](#) で

日 11月19日(水)21時～22時30分、22日(土)10時～11時30分

申 11月13日まで

問 こども青少年局地域子育て支援課（[TEL](tel:045-671-4157) 671-4157 [FAX](tel:045-550-3946) 550-3946）

講座「知っておきたい最新の難聴治療」
参加者募集

補聴器でも聞き取りにくい人、先着120人。詳細は問合せを

日 12月20日(土)13時～15時

所 崎陽軒本店

申 11月11日から

問 日本コクレア（[TEL](tel:03-3817-0243) 03-3817-0243 [FAX](tel:03-3817-0245) 03-3817-0245）か市大耳鼻咽喉科（[TEL](tel:045-783-2580) 783-2580）

すい臓がん市民講演会 参加者募集

早期診断・発見の大切さを医師が解説。先着450人。詳細は11月4日から [WEB](#) で

日 12月10日(水)14時～15時30分

所 港南公会堂

申 11月11日から

問 医療局がん・疾病対策課（[TEL](tel:045-671-2721) 671-2721 [FAX](tel:045-664-3851) 664-3851）

講座「進化する大腸がん治療」
参加者募集

「ロボット手術」から「がん看護」まで最新の大腸がん治療を紹介。当日先着150人

日 11月19日(水)14時～15時30分

問 会場の市民病院（[TEL](tel:045-534-3601) 534-3601 [FAX](tel:045-316-6580) 316-6580）

講演「骨の健康について知ろう」
参加者募集

骨折を防ぐ工夫や骨の健康づくりを学ぶ。当日先着100人

日 11月28日(金)14時～15時30分

問 会場のみなと赤十字病院（[TEL](tel:045-628-6816) 628-6816 [FAX](tel:045-628-6101) 628-6101）

講演「脳を守る 内科と外科のアプローチ」参加者募集

脳卒中对策と認知症予防を専門医が解説。当日先着500人

日 12月13日(土)10時～12時

所 南公会堂

問 脳卒中・神経脊椎センター（[TEL](tel:045-753-2500) 753-2500 [FAX](tel:045-753-2894) 753-2894）

催し

横浜慶應チャレンジャー国際テニストーナメント2025 市民招待

抽選各25組50人。詳細は [WEB](#) で

日 11月22日(土)・23日(日)・29日(土)・30日(日)

所 慶応義塾大学日吉キャンパス

申 11月15日まで

問 にぎわいスポーツ文化局スポーツ振興課（[TEL](tel:045-671-4566) 671-4566 [FAX](tel:045-664-0669) 664-0669）

風力発電所親子見学会 参加者募集

小・中学生と保護者、各抽選40人。詳細は [WEB](#) で

日 11月30日(日)10時～11時30分・13時30分～15時

所 ハマウイング

申 11月18日まで

問 脱炭素・GREEN×EXPO推進局脱炭素ライフスタイル推進課（[TEL](tel:045-671-2623) 671-2623 [FAX](tel:045-550-4838) 550-4838）

クラシック・ヨコハマ 開催

11月～2026年1月のコンサート。日程・費用等詳細は [WEB](#) で

所 みなとみらいホールほか17会場

問 にぎわいスポーツ文化局文化振興課（[TEL](tel:045-671-3714) 671-3714 [FAX](tel:045-663-5606) 663-5606）

「やっぱり読書の秋」開催中

読書を楽しむための講座、大人向け朗読会、親子おはなし会ほか。詳細は [WEB](#) で

日 11月30日(日)まで

所 市立図書館18館

問 中央図書館（[TEL](tel:045-262-7334) 262-7334 [FAX](tel:045-262-0052) 262-0052）

SDGs未来都市・環境絵日記展2025

①表彰式・ブース出展②展示

小学生の優秀作品展示と表彰式など

日 ①11月30日(日)12時～16時
②11月30日(日)～12月7日(日)の7時～23時30分

所 市役所①アトリウム②1階展示スペース

問 脱炭素・GREEN×EXPO推進局循環型社会推進課（[TEL](tel:045-671-4155) 671-4155 [FAX](tel:045-550-3925) 550-3925）

神奈川県女流展 開催

油彩・水彩・日本画・版画・立体・彫塑

日 12月3日(水)～8日(月)の10時～17時30分

所 市民ギャラリー

問 協会事務所（五十里 [TEL](tel:045-090-3433) 090-3433-2785）かにぎわいスポーツ文化局文化振興課（[TEL](tel:045-671-3714) 671-3714 [FAX](tel:045-663-5606) 663-5606）

アジア・スマートシティ会議

11月25日(火)～27日(木) 開催

循環型社会実現に向けた国際会議・展示会
国際局グローバルネットワーク推進課 [TEL](tel:045-671-4889) 671-4889



日 日時 **所** 場所 **費** 費用 **保** 保育 **申** 申込み **問** 問合せ **WEB** ウェブページ **往** 往復はがき **ハ** はがき **必要事項** 行事名・郵便番号・住所・氏名（ふりがな）・電話番号・往復はがきは返信面を明記

市政へのご意見・ご提案

手紙



「市民からの提案」と明記し、居住区の区役所へ。市役所や区役所、公共施設に専用封筒もあります。

インターネット

市民からの提案 検索

広報よこはまをアプリやウェブで

広報よこはまは無料アプリ「カタログポケット」で閲覧できます。紙面や文字を拡大でき、記事内の二次元コードをタップするだけで、詳細ページがひらきます。音声読み上げや多言語にも対応しています。



広報テレビ・ラジオ番組（レギュラー放送のみ）

テレビ

ハマナビ tvk **土** 18:00～18:30
YOKOHAMA My Choice! FMヨコハマ **水** 9:30～10:00
Public Service Announcement inter fm 897 **月～金** 12:55～12:58

お知らせ

粗大ごみは早めに申込みをインターネット受付 ▶▶▶ 年中無休 受付センター ▶月～土曜(祝休日を含む) ☎0570-200-530または☎330-3953

国民健康保険の医療費通知
①送付②事前発行のお知らせ

医療費控除の申告に利用可。領収書が必要な場合あり。①2025年1月～12月診療分を2月中旬に送付②希望者は途中診療月分まで事前発行可
申 ②1月5日から居住区の区役所保険年金課
問 申込先か健康福祉局保険年金課 (☎671-4067 ☎664-0403)

悩みを抱える女性のための
ホットライン

不安や孤独を感じる人の相談に対応
日 11月17日(月)～21日(金)の18時～20時。
専用電話(みずら相談室☎534-9551)
問 みずら (☎534-5274) かこども青少年局こどもの権利擁護課 (☎671-4288 ☎550-3948)

男性相談員による
「男性のための電話相談」開設

不安や孤独を感じる人の相談に対応
日 11月19日(水)から毎月第1・第3水曜の19時～21時。専用電話 (☎443-7311)
問 男女共同参画センター横浜 (☎862-5058 ☎862-4811)

「横浜市がけ地相談会」開催

宅地防災の専門家が崖地・よう壁に関する相談に対応。市内に宅地等を所有する人。各日先着12組。詳細はWEBで
日 12月6日(土)～8日(月)の9時30分～12時30分、13時30分～16時30分。
所 技能文化会館
申 11月11日から
問 建築局建築防災課 (☎671-2948 ☎663-3255)

環境アセスメント図書の縦覧

(仮称) 横浜駅みなみ東口地区第一種市街地再開発事業 環境影響評価方法書意見書の提出は問合先へ
日 11月14日(金)～2026年1月5日(月)
所 西区役所広報相談係、神奈川区役所広報相談係、中区役所企画調整係、問合先で
問 みどり環境局環境影響評価課 (☎671-2495 ☎663-7831)

都市計画審議会 開催

まちづくりや緑地の保全、都市づくりの方針などの都市計画を調査審議。傍聴可。オンライン配信もあり。詳細はWEBで
日 11月21日(金)13時～16時
所 市役所市会議事堂
問 建築局都市計画課 (☎671-2657 ☎550-4913)

市営交通カレンダー2026 販売中

売り切れ次第終了
所 地下鉄12駅事務室ほか

費 1,320円
問 交通局協力会 (☎315-6266 ☎253-9786)

健康とくらしの調査に協力を

要介護認定を受けていない65歳以上20,000人へ調査票を11月中旬に発送。郵送で回答
問 健康福祉局地域包括ケア推進課 (☎671-3464 ☎550-4096)

全国都市交通特性調査に協力を

無作為抽出の2,600世帯へ11月上旬に調査票を発送。郵送かインターネットで回答
問 全国都市交通特性調査お問い合わせ窓口 (☎0120-306-678) か国土交通省関東地方整備局広域計画課 (☎048-600-1330 ☎048-600-1373)

施設から

みなとみらいホール

Just Composed 2026 in Yokohama 現代音楽のシリーズ企画。詳細はWEBで
日 3月14日(土)15時～17時
費 3,000円
申 11月22日10時から ☎か WEBで
問 ☎682-2000 ☎682-2023

三溪園

紅葉の遊歩道開放
日 11月21日(金)～12月14日(日)の9時～16時
費 900円
問 ☎621-0635 ☎621-6343

関内ホール

関内寄席 春風亭一之輔、柳家わさび、柳亭小痴楽 三人会
日 2月8日(日)14時～16時
費 4,500円
申 11月14日から会場の関内ホールで
問 ☎662-8411 ☎662-2050

にぎわい座

①横浜愛 名作落語のタベ
②高橋キヨ子 民謡のころろ
③立川生志プロデュース 立川流じゃん!!
日 ①2月7日(土)18時～20時②2月15日(日)14時～16時③2月10日(火)19時～21時
費 ①③3,200円②3,500円
申 12月1日から会場のにぎわい座か WEBで
問 ☎231-2515 ☎231-4545

山手西洋館

世界のクリスマス2025
会場ごとに7か国の装飾と文化を紹介
日 12月1日(月)～25日(木)の9時30分～17時(金・土曜は18時まで)
所 山手西洋館7館(山手234番館は休館中)、旧山手68番館
問 ベーリック・ホール☎ ☎663-5685

自然観察の森

秋の森おさんぽラリー
小学生以下は保護者同伴。詳細はWEBで
日 11月22日(土)～24日(月・休)・29日(土)・30日(日)の10時～14時30分。荒天中止
問 ☎894-7474 ☎894-8892

「よこはまテレビ・プッシュ」を利用してみませんか?



緊急時にテレビの電源が自動でつき、いち早く重要な情報を受け取ることができます。

専用端末設置にかかる初期費用(税込28,600円)は横浜市が全額補助します。

【申込先】イツツ・コミュニケーションズ株式会社 MAIL info@itscom.jp ☎03-6670-2114 (月～金曜9時30分～18時<土日祝・休日除く>)

※利用にあたっては、月額料金(税込550円)の自己負担と、インターネット環境が必要です。

問合せ 総務局緊急対策課 ☎045-671-2143 ☎045-641-1677



詳しくはこちら

よこはま
彩^{さい}発見
vol.35

海、港、緑、歴史、地域、人々、さまざまな魅力を持つ都市横浜。この街の彩りを「よこはま彩発見」としてお届けします。今回は、西区にある日本丸メモリアルパーク(帆船日本丸・横浜みなと博物館)からです。

船齢95歳の帆船日本丸

公益財団法人帆船日本丸記念財団 学芸課長補佐 島宗美知子



▲総帆展帆の帆船日本丸(右側の低い建物は横浜みなと博物館)

帆船日本丸は1930(昭和5)年に建造された練習帆船で、2025(令和7)年1月27日で船齢95歳となりました。かつては、船員を目指す多くの若者が乗船し、主に太平洋で航海訓練を行い、約11,500名もの船舶職員を育てました。
建造から40年を過ぎたころから日本丸の引退がささやかれ、保存場所をめぐって全国10都市が名乗りを上げる中、市民等による積極的な誘致活動が実り、横浜に保存地が決まりました。1985(昭和60)年から、みなとみらい21地区にある旧横浜船渠株式会社第一号船渠に係留保存され、今年で公開40周年を迎えます。

現在も、船内を公開したり、帆船の訓練や生活を体験する海洋教室などを実施して、海や船の魅力を伝えています。なかでも、全ての帆を広げる総帆展帆は、その優雅な姿から“太平洋の白鳥”と称されたかつての姿を再現し、多くの人々に親しまれています。

今年は、戦後80年の節目の年です。日本丸の向かいにある横浜みなと博物館では、戦時中の活動を記録した航海日誌のデータ等※を公開しています。通常は英文筆記体で書かれる航海日誌ですが、太平洋戦争中のものは日本語で記されており、貴重な資料を閲覧できます。

ぜひ、横浜のシンボル、日本丸のあゆみをのぞいてみませんか。

※航海日誌データ等の閲覧は、入館料またはライブラリー入室料に加えて利用料金がかかります。詳しくはウェブページを確認してください。

日本丸メモリアルパーク
(帆船日本丸・横浜みなと博物館)

有料

【交通】「桜木町」駅・「みなとみらい」駅・「馬車道」駅下車、徒歩5分。
【休館日】毎週月曜日(祝休日の場合は翌平日)、年末年始、臨時休館日あり



問合せ 日本丸メモリアルパーク(帆船日本丸・横浜みなと博物館) ☎045-221-0280 ☎045-221-0277

＼市民先着5,000人を無料招待／

横浜キャノンイーグルスをスタジアムで応援しよう！

横浜スポーツパートナーズの一員である横浜キャノンイーグルスのホスト開幕戦に、横浜市民の皆さん5,000人を無料招待します！ラグビーワールドカップで活躍した選手たちの迫力あるプレーをスタジアムで体感しませんか。

【日時】12月14日(日) 14時30分キックオフ

【対戦カード】横浜キャノンイーグルス 対 静岡ブルーレヴズ

【会場】日産スタジアム 【申込方法】ウェブで申込み(先着順)

【申込期間】11月14日(金) 10時～12月13日(土) 23時59分



申込みはこちら



問合せ 横浜キャノンイーグルス横浜事務局 ☎045-664-3731(月～金曜10時～16時〈土日祝・休日除く〉) [MAIL yokohama@canon-sportsclub.jp](mailto:yokohama@canon-sportsclub.jp)

＼診察で聞きたいこと、うまく伝えられていますか？／

医療コミュニケーションイベント開催

「病院でどんな質問をしたらいいかわからない」「こんなことを聞いてもいいのかな」…そんな不安を解消するイベントを実施します。**診察時に役立つ質問の仕方**や、**医師との対話のコツ**を現役医師の皆さんが分かりやすく伝えます。

【日時】2026年1月12日(月・祝) 10時～16時

【会場】市役所アトリウム

【申込方法】ウェブ事前申込み(11月末から開始予定)

共催：やさしい医療のカタチ



詳しくはこちら

問合せ 医療局医療安全課 ☎045-671-3654 ☎045-663-7327

例えばこんな話が聞ける！

「様子を見ましょう」と言われたけど、
何もしなくていいの？

「様子を見る」は大切な経過観察。再受診の
タイミングを医師に確認しましょう。



医師お薦め本の

ブックフェア

「医療をやさしく考える本棚」

期間中、医師との対話で役立つ情報などを学べる
書籍やマンガの展示を行います。

●中央図書館 10月28日(火)～1月12日(月・祝)

●有隣堂書店 伊勢佐木町本店 12月下旬～1月下旬

効率的な行政運営と 市職員の給与

効率的な組織づくり

市全体の職員定数

2025年度	2024年度	増減
4万6,202人	4万6,066人	136人

職員定数増の理由

国の法制度改正や重点施策等への対応のため

人口1,000人当たりの職員数は10.30人[※]で、20ある政令指定都市の中で2番目に少ない人数です。今後も効率的な執行体制で行政運営を推進していきます。

※普通会計の職員数(2024年度)と住民基本台帳の人口(2024年1月1日現在)から算出

職員給与

職員給与は、横浜市人事委員会による民間企業の給与の実態などの調査結果を尊重し、市会で決定されます。市長や議長などの特別職の給料・報酬は、市民や学識経験者などからなる附属機関からの答申に基づき、市会で決定されます。



詳しくはこちら

職員の平均給料月額等

区分	一般行政職員	技能職員
平均給料月額	331,585円	307,130円
平均給与月額	403,292円	366,585円
平均年齢	41歳5か月	47歳3か月

特別職の給料・報酬

	給料		報酬
市長	1,599,000円	議長	1,179,000円
副市長	1,285,000円	副議長	1,061,000円
教育長	940,000円	議員	953,000円

※給与は給料と扶養手当、地域手当、住居手当、管理職手当の合計です。

※「令和7年地方公務員給与実態調査(2025年4月1日現在)」に基づく数値です。

普通会計決算に占める常勤職員人件費の比較

	2024年度	2023年度	増減	増減の理由
職員人件費決算額	3,554億円	3,292億円	262億円	職員の定年引上げに伴う退職手当の増や給与改定などの影響によるもの
歳出総額に占める職員人件費比率	17.5%	16.8%	0.7ポイント	

問合せ 効率的な組織づくりについて 総務局人事課 ☎045-671-2071 ☎045-662-7712
職員給与について 総務局労務課 ☎045-671-2156 ☎045-664-7386

横浜の財産を災害から守る 歴史的建造物を活かす横浜のまちづくり

開港・文明開化を象徴する近代建築、宿場や農村の面影を残す古民家——。横浜には時代を超えて愛される歴史的建造物が数多くありますが、近年、こうした貴重な建造物が震災により倒壊してしまうケースが増えています。横浜市では、先人たちが残してくれた市民の貴重な財産を守るため、耐震化やリノベーションを進めながら、次世代へ大切に引き継いでいきます。



旧根岸競馬場一等馬見所(中区)

日本初の洋式競馬場として開設された根岸競馬場内に、1929年「旧根岸競馬場一等馬見所」が建設されました。現存する日本最古の競馬場建築であり、西洋文化の玄関口であった横浜の歴史を象徴する建物です。今後、耐震補強を行いながら、根岸森林公園と一体的な活用策を検討し、エリアの魅力を高めるまちづくりを進めます。



三溪園(中区)

国指定名勝で、庭園散策や文化体験が楽しめる三溪園。園内の「旧燈明寺三重塔」は、1457年(室町時代)に建設された関東地方最古の塔で、重要文化財に指定されており、室町時代の建築技術と美意識を今に伝えています。今後、耐震補強や長い年月を経て風雨にさらされてきた木造の塔の修理を行います。



▲旧燈明寺三重塔



池谷家住宅(港北区)

池谷家住宅は1857年の幕末に建築された古民家で、2023年度に歴史的建造物に認定されました。現在、綱島駅東口地区では、この貴重な建物の歴史的価値を守りながら、周辺と調和させ、市民の新たな憩いの場を生み出すまちづくりを進めています。



▲ぬくもりあふれる木造建築と調和する古民家 (2026年度開業予定)

三溪園・池谷家住宅については、保存活用を着実に進めるための寄付を募集しています。ふるさと納税による税額控除が受けられますので、ぜひ、皆様の応援をお願いいたします！
【実施期限】12月31日(水) 【目標金額】三溪園 600万円／池谷家住宅 300万円



詳しくはこちら

問合せ 三溪園について にぎわいスポーツ文化局観光MICE振興課 **TEL** 045-671-3546 **FAX** 045-663-6540
池谷家住宅について 都市整備局都市デザイン室 **TEL** 045-671-2023 **FAX** 045-664-4539

横浜市LINE公式アカウント 市・区からのお知らせを受け取れるほか、図書館の蔵書検索や道路の損傷通報などのサービスを利用できます。



発行

政策経営局広報・プロモーション戦略課 **TEL** 045-671-2332 **FAX** 045-661-2351
横浜市役所 〒231-0005 中区本町 6-50-10 **TEL** 045-671-2121 (代表)