

発注情報詳細等

件名 「笹山小学校仮設教室賃貸借」一式

(令和元年5月17日公表分)

横浜市教育委員会事務局施設部
教育施設課

発注情報詳細等 目次

	ページ
笹山小学校仮設教室賃貸借の入札について	1
発注情報詳細（物品・委託等）	4
設計書・支出割合・賃貸借仕様書・工事監理業務特記仕様書・設計図 . . .	5
契約書・約款	150
質問書	155
公募型指名競争入札参加意向申出書・入札辞退届・入札書	156

笹山小学校仮設教室賃貸借の入札について

横浜市教育委員会事務局
施設部 教育施設課

1 競争入札に付する事項

別添仕様書のとおり

2 仕様書等に関する質問

(1) 方法

入札参加者は、仕様書等に質問があり、回答を求める場合には、令和元年5月28日(火)午後3時00分(必着)までに、別紙「質問書」様式に準じて質問項目を教育施設課にファクシミリまたは電子メールにより提出してください。なお、質問書を送信した際は、質問書を送信の旨の電話連絡をお願いします。

(2) 質問書の提出先

横浜市教育委員会事務局施設部教育施設課 河邊

ファクシミリ 045(664)4743

電子メールアドレス no00-kawabe@city.yokohama.jp

電話 045(671)3256

(3) 回答

令和元年6月5日(水)までにホームページ上に掲載します。それ以外の方法による回答は行いません。

(4) その他

入札後、当該仕様書等について不知又は不明を理由として異議を申し立てることはできません。

3 入札参加の手続き

入札に参加しようとする者は、次の(1)から(3)のとおり書類を提出しなければなりません。

(1) 提出書類

ア 公募型指名競争入札参加意向申出書

イ 建築士事務所登録通知書

(2) 提出方法

持参による

(3) 提出場所

〒231-0016 横浜市中区真砂町2-12 関内駅前第一ビル3階

横浜市教育委員会事務局施設部教育施設課

河邊 電話：045(671)3256

(4) 提出期限

令和元年6月7日(金)正午まで

(土曜日、日曜日及び祝日を除く毎日午前9時から正午まで及び午後1時から午後5時まで。最終日の7日は正午まで。)

(5) 入札参加に係る通知

次による通知は、令和元年6月13日(木)までに行います。

公募型指名競争入札指名通知書又は公募型指名競争入札非指名通知書

4 入札参加資格の喪失

- (1) 発注情報詳細（物品・委託等）に記載の入札参加資格を満たさなくなったとき。
- (2) 3 (1)に定める提出書類に虚偽の記載をしたとき。

5 入札および開札方法

(1) 入札および開札の日時・場所

発注情報詳細のとおり

- (2) 入札日当日に「公募型指名競争入札指名通知書」の提示がない場合は、入札に参加できません。必ず持参してください。なお、「公募型指名競争入札指名通知書」は再交付できませんので、取扱いに注意してください。
- (3) 入札参加者は、遅刻した場合には、入札に参加できません。
- (4) 入札場所には、入札参加者又は入札関係職員以外のものは入場することは出来ません。
- (5) 入札場所において、公正な競争の執行を妨げ若しくは妨げようとした者又は公正な価格を害し若しくは談合をした者は、当該入札場所から退去させます。
- (6) 入札方法は、入札参加者が別紙様式による入札書を入札時に直接投函して行います。
- (7) 入札には、消費税法第9条第1項規定の免税業者であるか課税業者であるかを問わず、見積もった契約希望価格の108分の100に相当する金額を記載すること。

なお、落札者決定にあたっては、入札書に記載された金額に当該金額の100分の8に相当する額を加算した金額（当該金額に1円未満の端数があるときは、その端数金額を切り捨てた金額）をもって落札金額とします。

また、本件の契約期間は、契約締結の日から令和5年6月30日まで（地方自治法第234条の3に基づく長期継続契約）となりますが、入札書に記入する金額については、契約初年度（平成31年度）に要する単年度金額（税抜き）とすること。契約総額に対する契約初年度（令和元年度）分の金額の割合は、（別紙）笹山小学校仮設教室賃貸借支出割合に記載した割合とします。

- (8) 入札参加者は、入札書の記載事項を訂正する場合には、該当訂正部分について押印をしなければなりません。

また、その提出した入札書の引換え、変更または取消しをすることはできません。

- (9) 開札は入札参加者が出席して行います。入札参加者が立ち会わないときは、当該入札事務に関係のない本市職員を立ち会わせてこれを行います。
- (10) 一回目の入札で落札しない場合、その場で二回目の入札を行いますので、入札書は二枚用意してください。
- (11) 地方自治法施行令第167条の2第1項第8号の規定により、二回目の入札で落札者がいないときには、最低価格を提示した業者と交渉を行い、予定価格内合意した場合に随意契約を行うこととします。

6 入札の辞退

入札参加者は、入札書を投函するまでは、次の(1)又は(2)の方法により、いつでも入札を辞退することができます。

なお、入札を辞退した者は、これを理由として以後の指名等について不利益な取扱いを受けるものではありません。

(1) 入札執行前

入札辞退届を契約担当職員に持参するか、又は郵送しなければなりません。ただし、郵送の場合は、令和元年6月19日（水）午後5時までに3(3)の部課に必着のこと。

(2) 入札執行中

入札辞退届又はその旨を明記した入札書を、入札を執行する職員に直接提出しなければなりません。

7 入札の無効

次の入札は無効とします。

ア 横浜市契約規則第19条に掲げる入札

8 落札者の決定

- (1) 横浜市契約規則第13条の規定に基づいて作成された予定価格以下で最低の価格をもって有効な入札を行った者を落札者とします。
- (2) 落札となるべき同価の入札をした者が2人以上あるときは、直ちに当該入札者にくじを引かせ、落札者を決定します。

9 入札保証金及び契約保証金

いずれも免除します。

10 契約書の作成

- (1) 競争入札を執行し、契約の相手方が決定したときは、契約の相手方と契約書を取り交わします。
- (2) 契約事務受任者が契約の相手方とともに契約書に記名押印したときに、本契約は確定します。
本契約は、地方自治法第234条の3に基づく長期継続契約とします。

11 その他

当該入札参加者及び当該契約の相手方が本件調達に関して要した費用については、すべて当該入札参加者又は当該契約の相手方が負担します。その他、横浜市契約規則の定めるところによる。

12 契約手続等に関する問い合わせ先

教育施設課 整備係 河邊 電話 045(671)3256

発注情報詳細（物品・委託等）

入札方法	入札書の持参による 公募型指名競争入札		
件名	笹山小学校仮設教室賃貸借		
納入／履行場所	仕様書のとおり		
納入／履行期間等	契約締結の日から令和5年6月30日まで		
入札参加資格	種目	401：仮設建物賃貸	
	所在地区分	-	
	企業規模区分	-	
	その他	<p>① 横浜市契約規則（昭和39年3月横浜市規則第59号）第3条第1項に掲げる者でないこと及び同条第2項の規定により定めた資格を有する者であること。</p> <p>② 平成31・32年度横浜市一般競争入札有資格者名簿の登録業者の中で、「401：仮設建物賃貸」に登録があること。</p> <p>③ 設計事務所登録をしており、法的手続きを含む設計施工を行うことができること。（建築士事務所登録通知書の写しの提出により確認を行います。）</p> <p>④ 入札参加意向申出締め切りから入札日までの間のいずれかの日において、横浜市指名停止等措置要綱に基づく指名停止措置を受けていない者であること。</p>	
提出書類	<p>① 公募型指名競争入札参加意向申出書</p> <p>② 建築士事務所登録通知書の写し</p>		
設計図書	5ページ以降		
入札参加申込締切日時	令和元年 6月 7日 正午まで 持参による		
指名・非指名通知日	令和元年 6月 13日		
質疑締切日時	令和元年 5月 28日 午後3時00分	回答期限日時	令和元年 6月 5日
入札及び開札日時	令和元年 6月 20日（木） 午後 2時00分		
入札及び開札場所	横浜市中区真砂町2丁目12番地 関内駅前第一ビル2階 教育委員会事務局210会議室		
支払い条件	前金払	しない	部分払 別紙 支出割合参照
注意事項	-		
発注担当課	教育委員会事務局教育施設課	電話 045-671-3256	
契約事務担当課	教育委員会事務局教育施設課	電話 045-671-3256	

平成31年度 一般会計算出 15 款 8 項 2 目 14 節

工事番号

期 間

工事完了年月日

平成32年2月28日 間又は

平成31年4月12日 提出

平成 年 月 日 まで

設 計 書

件 名 笹 山 小 学 校 仮 設 教 室 賃 貸 借

設 置 場 所 横 浜 市 保 土 ヶ 谷 区 上 菅 田 町 1 4 2 2 番 地

概 要

.....
・ 仮設校舎設置その他

.....
・ 仮設教室賃貸借

.....
平成32年3月1日 から 平成 35年3月31日まで

.....
・ 解体撤去他

理 由

.....
上菅田小学校・笹山小学校の統合に係る児童数増加に伴い教室が
不足するので、笹山小学校において仮設教室賃貸借を実施する。
.....

直接工事費 科目別内訳書				
名称	数量	単位	金額	備考
A. 直接工事費	1	式		
B. 共通仮設費	1	式		
C. 諸経費	1	式		公租公課を含む
総 合 計				
D 工事監理	1	式		
計				
消費税相当額				8%
総 計				

横浜市教育委員会事務局

直接工事費 科目別内訳書				
A. 直接工事費				
名称	数量	単位	金額	備考
I. 建築工事				
1. 直接仮設工事	1	式		
2. 基礎・土間工事	1	式		
3. 本体・渡り廊下・体育倉庫工事	1	式		
4. 樋・板金工事	1	式		
5. 木・内装工事	1	式		
6. 金属工事	1	式		
7. 左官工事	1	式		
8. 内部建具工事	1	式		
9. 塗装工事	1	式		
10. 雑・備品工事	1	式		
11. 外構及び改修工事	1	式		
12. 将来解体工事	1	式		
小計				

横浜市教育委員会事務局

直接工事費 科目別内訳書						
1. 直接仮設工事						
名称	概要	数量	単位	単価	金額	備考
1. 直接仮設工事						
水盛り方		1.0	式			
墨出し	基礎・仕上	1.0	式			
外部足場	枠組手摺先行足場 W=900	1.0	式			
内部足場	脚立水平足場	1.0	式			
	内部階段スチール足場	1.0	式			
災害防止設備	外部メッシュシート張り	1.0	式			
	幅木 (建物側に設置)	1.0	式			
	水平安全ネット	1.0	式			
養生費	基礎・仕上	1.0	式			
清掃片付け	基礎・仕上	1.0	式			
クリーニング		1.0	式			
残材処分費		1.0	式			
仮設材運搬費		1.0	式			
小小計						

横浜市教育委員会事務局

直接工事費 科目別内訳書						
2. 基礎・土間工事						
名称	概要	数量	単位	単価	金額	備考
2. 基礎・土間工事						
【FGI】						
根切・床付		99.9	m ³			
砕石		42.8	m ³			
捨コンクリート		14.3	m ³			
鉄筋 D10		256.0	kg			
鉄筋 D13		852.0	kg			
型枠		114.0	m ²			
普通コンクリート	21N/mm ²	28.5	m ³			
埋戻し		21.4	m ³			
残土処分		78.5	m ³			
【FI】						
根切・床付		0.6	m ³			
砕石		0.3	m ³			
捨コンクリート	18N/mm ²	0.1	m ³			
鉄筋 D10		13.6	kg			
鉄筋 D13		14.5	kg			
型枠		8.5	m ²			

横浜市教育委員会事務局

直接工事費 科目別内訳書						
2. 基礎・土間工事						
名称	概要	数量	単位	単価	金額	備考
普通コンクリート	21N/mm2	0.6	m3			
埋戻し		0.1	m3			
残土処分		0.5	m3			
【F2】						
根切・床付		1.3	m3			
砕石		1.0	m3			
捨コンクリート	18N/mm2	0.3	m3			
鉄筋 D10		22.6	kg			
鉄筋 D13		25.4	kg			
型枠		8.7	m ²			
普通コンクリート	21N/mm2	0.8	m3			
残土処分		1.3	m3			
コンクリート打設手間	捨コンクリート	6.0	人工			
同上	普通コンクリート	6.0	人工			
天端押さえ		4.0	人工			
ポンプ車		2.0	台			

横浜市教育委員会事務局

直接工事費 科目別内訳書						
2. 基礎・土間工事						
名称	概要	数量	単位	単価	金額	備考
階段ポーチ		3.0	ヶ所			
H鋼	H-300x150x6.5x9	286.0	m			
同上セット費		286.0	m			
運搬費		10,478.0	kg			
アンカーボルト M16	@2000	286.0	本			
同上セット費		10.0	人工			
アンカーボルト M16		302.0	本			
アンカーボルト M12		4.0	本			
アンカーボルトセット		10.0	人工			
土間コンクリート	18N/mm2	3.9	m3			
土間砕石		12.4	m3			
土間型枠		11.7	m ²			
ポンプ車		1.0	台			
打設人工		2.0	人工			
小小計						

横浜市教育委員会事務局

直接工事費 科目別内訳書						
3. 本体・渡り廊下・体育倉庫工事						
名称	概要	数量	単位	単価	金額	備考
3. 本体・渡り廊下・体育倉庫工事						
本体						
本体リース料	9.5Kx25K-2F 延1,537.46m ²	1095.0	日			
特注部材費		1.0	式			
(明細)						
消耗品費	9.5Kx25K-2階建て 延1,537.46m ²	1.0	式			
B棟規格外						
CI	2C-75x45x15x2.3 □--75x75x2.3	4.0	本			
C2	LPHx75x90x15x3.2 □-75x45x2.3 C-75x45x15x2.3	75.0	本			
C3	LPH-75x90x15x3.2 □-75x45x2.3	45.0	本			
C4	ロ-75x75x2.3 LPH-75x90x15x2.3 2C-75x45x15x2.3	4.0	本			
C5	ロ-75x45x2.3 LPH-75x90x15x2.3 C-75x45x15x2.3	14.0	本			
C6	ロ-75x75x2.3 C-75x45x15x2.3	1.0	本			
RG3(2k)	上下弦材: □R-75x75x2.3	1.0	本			
	ヲス材: C-75x45x15x2.3					
2G3(2k)	上下弦材: □R-75x75x2.3	2.0	本			
	ヲス材: C-75x45x15x2.3					

横浜市教育委員会事務局

直接工事費 科目別内訳書						
3. 本体・渡り廊下・体育倉庫工事						
名称	概要	数量	単位	単価	金額	備考
2G5(1k)	上下弦材: 口R-75x75x2.3	2.0	本			
	チラス材: C-75x45x15x2.3					
耐風梁	H-125x125x6.5x9.0	3.6	m			
壁ブレース(2F)メッキ X方向	M14	78.0	本			
壁ブレース(1F)メッキ Y方向	M22	68.0	本			
AW- 1 引違い窓		42.0	ヶ所			
AW- 1B 引違い窓		70.0	ヶ所			
AW- 1KB 引違い窓		6.0	ヶ所			
AW- 2 引違い窓		2.0	ヶ所			
AW- 2B 引違い窓		28.0	ヶ所			
AW- 2K 引違い窓		2.0	ヶ所			
AW- 2KB 引違い窓		6.0	ヶ所			
AW- 3 引違い窓		6.0	ヶ所			
AW- 4 引違い窓		8.0	ヶ所			
AD- 1 両開きドア		8.0	ヶ所			
AD- 2 引違いドア		1.0	ヶ所			
AD- 3 引違いドア(内部)		13.0	ヶ所			

横浜市教育委員会事務局

直接工事費 科目別内訳書						
3. 本体・渡り廊下・体育倉庫工事						
名称	概要	数量	単位	単価	金額	備考
AD- 4 引違いドア(内部)		15.0	ヶ所			
AD- 4K 引違いドア(内部)		1.0	ヶ所			
防球ネット用ステー	L=45000	1.0	ヶ所			
土台水切り	L=1840	69.0	枚			
庇鉄骨	L=2100	2.0	ヶ所			
庇鉄骨(柱付)	L=9270	1.0	ヶ所			
特注部材費 計						
本体建方費		1537.0	m2			
デッキプレート取付費		768.0	m2			
本体運搬費		1.0	式			
(明細)						
運搬費(搬入時)	9.5Kx25K-2F 延1,537m2	48.0	台			
運搬費(引上時)	9.5Kx25K-2F 延1,537m2	53.0	台			
階段運搬費(搬入時)		2.0	台			
階段運搬費(引上時)		2.0	台			
本体運搬費 計						
レッカー損料		16.0	日			
小小小計						

横浜市教育委員会事務局

直接工事費 科目別内訳書						
3. 本体・渡り廊下・体育倉庫工事						
名称	概要	数量	単位	単価	金額	備考
渡り廊下工事						
渡り廊下	手摺、腰パネル、 樋、基礎共	41.8	m ²			
小小小計						
小小計						

横浜市教育委員会事務局

直接工事費 科目別内訳書						
4. 樋・板金工事						
名称	概要	数量	単位	単価	金額	備考
4. 樋・板金工事						
【本体】						
上弦材	ハゼ°300T ハ°ラハ°ット式 フッ素カ°-0.8mm	769.0	m ²			
下弦材	ハゼ°300T ハ°ラハ°ット式 生地0.6mm	769.0	m ²			
タイトフレーム		506.0	m			
断熱金具		506.0	m			
断熱材	グラスウール 100mm(10kg/m ²)	769.0	m ²			
水止め向戸		88.4	m			
水上立ち上げ		88.4	m			
エフ°ン面戸		88.4	m			
下弦材取り合い板金		125.0	m			
雨押さえ		34.7	m			
棟面戸		90.2	m			
棟板金		45.0	m			
【庇】						
ルーフデ°ッキ H88		19.2	m ²			
タイトフレーム		18.5	m			
雨押え板金		9.3	m			

横浜市教育委員会事務局

直接工事費 科目別内訳書						
4. 樋・板金工事						
名称	概要	数量	単位	単価	金額	備考
軒樋		99.4	m			
豎樋		107.0	m			
同上バンド	ステンレス製	54.0	ヶ所			
エルボ		39.0	ヶ所			
荷揚費		1.0	式			
運搬費		1.0	式			
小小計						

横浜市教育委員会事務局

直接工事費 科目別内訳書						
5. 木・内装工事						
名称	概要	数量	単位	単価	金額	備考
5. 木・内装工事						
天井化粧石膏ボード	t=9.5	1,537.0	m ²			
同上グラスウール	@50	1,537.0	m ²			
壁化粧石膏ボード (C 一般間仕切)	t=12.5	308.0	m ²			
壁強化石膏ボード (D 準耐火間仕切)	t=15	1,347.0	m ²			
ライニング天板		52.0	m			
内階段腰壁笠木		58.0	m			
複合合板	t=12	1,426.0	m ²			
木製建具枠		168.0	m			
床長尺塩ビシート	@2.0	1,426.0	m ²			
階段手摺		58.0	m			
小小計						

横浜市教育委員会事務局

直接工事費 科目別内訳書						
6. 金属工事						
名称	概要	数量	単位	単価	金額	備考
6. 金属工事						
天井：軽鉄下地		1,537.0	m ²			
天井：廻縁	塩ビ製	1,537.0	m ²			
同上吊元補強		1,537.0	m ²			
内壁軽鉄下地	LGS65	1,330.0	m ²			
ラインゲ 軽鉄下地		52.0	m ²			
壁開口補強		168.0	m			
天井点検口	450x450	48.0	ヶ所			
下地鉄板	黒板・掲示板・手摺・什器	110.0	m			
小小計						

横浜市教育委員会事務局

直接工事費 科目別内訳書						
7. 左官工事						
名称	概要	数量	単位	単価	金額	備考
7. 左官工事						
捨てコンクリート均し		1.0	式			
ベースコンクリート均し		1.0	式			
立上りコンクリート均し		1.0	式			
外部巾木補修		125.0	m			
雑左官		1.0	式			
小小計						

横浜市教育委員会事務局

直接工事費 科目別内訳書						
9. 塗装工事						
名称	概要	数量	単位	金額		備考
9. 塗装工事						
(内部)						
合成樹脂調合ペイント	鉄鋼面 内部階段	2.0	基			
クリヤッカー塗り	木部B種 素地ごしらえ共	52.0	m			
小小計						

横浜市教育委員会事務局

直接工事費 科目別内訳書						
10. 雑・備品工事						
名称	概要	数量	単位	金額		備考
10. 雑・備品工事						
黒板取付下地		13.0	ヶ所			
カーテン	W1800xH1900 レール 共	70.0	ヶ所			
ステンレス流し	W600×L2100× H650下部フキ	4.0	ヶ所			
点字ブロック		24.0	枚			
室名札	@ 5アクリル板 150×150	16.0	枚			
ビクトサイン	200×500 トイレ	3.0	枚			
スチール曲面黒板	W3600xD100xH1200 P-K1236 13枚					
同上本体費		13.0	枚			
同上リース料		1,096.0	日			
同上取付費		13.0	枚			
両開書庫	W880xD380xH1790 S-4 13台					
同上本体費		13.0	台			
同上リース料		1,096.0	日			
カウンター保管庫スチール戸	W1760xD400xH880 S-2S 26台					
同上本体費		26.0	台			
同上リース料		1,096.0	日			

横浜市教育委員会事務局

直接工事費 科目別内訳書						
10. 雑・備品工事						
名称	概要	数量	単位	金額		備考
生徒用ロッカー 15人用	W1760xD400xH880 J-15 39台					
同上本体費		39.0	台			
同上リース料		1,096.0	日			
清掃ロッカー	W455xD515xH1790 J-15 13台					
同上本体費		13.0	枚			
同上リース料		1,096.0	日			
掲示板	W1200xD30xH900 R-C912 13台					
同上本体費		13.0	枚			
同上リース料		1,096.0	日			
同上取付費		13.0	枚			
掲示板	W1800xD30xH900 R-36C 13台					
同上本体費		39.0	枚			
同上リース料		1,096.0	日			
同上取付費		39.0	枚			
両開書庫	W880xD380xH1790 S-4 1台					
同上本体費		1.0	台			
同上リース料		1,096.0	日			
カウンター保管庫 スチール戸	W1760xD400xH880 J-15 2台					

横浜市教育委員会事務局

直接工事費 科目別内訳書						
10. 雑・備品工事						
名称	概要	数量	単位	金額		備考
同上本体費		1.0	台			
同上リース料		1,096.0	日			
生徒用ロッカー 15人用	W1760xD400xH880 J-15 2台					
同上本体費		2.0	台			
同上リース料		1,096.0	日			
清掃ロッカー	W455xD515xH1790 J-30 1台					
同上本体費		1.0	台			
同上リース料		1,096.0	日			
両面回転移動白板	W1800xD30xH900 RA-36WA 1台					
同上本体費		1.0	台			
同上リース料		1,096.0	日			
生徒用ロッカー 15人用	W1780xD400xH880 J-15 4台					
同上本体費		4.0	台			
同上リース料		1,096.0	日			
生徒用ロッカー 9人用	W900xD400xH880 J-15 1台					
同上本体費		1.0	台			
同上リース料		1,096.0	日			
清掃ロッカー	W455xD515xH1790 J-30 1台					

横浜市教育委員会事務局

直接工事費 科目別内訳書						
10. 雑・備品工事						
名称	概要	数量	単位	金額		備考
同上本体費		1.0	台			
同上リース料		1,096.0	日			
下駄箱24人用	W1480xD330xH1790 J-24 1台					
同上本体費		4.0	台			
同上リース料		1,096.0	日			
納入運賃		1.0	式			
引取運賃		1.0	式			
小小計						

横浜市教育委員会事務局

直接工事費 科目別内訳書					
11. 外構及び改修工事					
名称	概要	数量	単位	金額	備考
11. 外構及び改修工事					
(撤去)					
複合遊具撤去	13770x2750 スチール製	1.0	ヶ所		
水飲み場撤去	1000x1000xH700 RC製	1.0	ヶ所		
造形砂場撤去	φ3500xH500程度	1.0	ヶ所		
樹木抜根		2.0	本		
樹木枝払い		1.0	本		
(改修)					
サッカーゴール移設	W5000xH2150	1.0	ヶ所		
移動式バスケットゴール移設	H2600	2.0	ヶ所		
鉄棒移設	13連 基礎共	1.0	ヶ所		
キュービクル用基礎	2300x3500xH300 RC製	1.0	ヶ所		
ネットフェンス	H2000 基礎共	18.0	m		
ネットフェンス扉	W1200xH2000 片開き 基礎共	1.0	ヶ所		
物置新設	W3.05xH2.175xD3.05基礎共	1.0	基		
防球ネット		45.0	m		
アルミ手摺		36.0	m		

横浜市教育委員会事務局

直接工事費 科目別内訳書						
11. 外構及び改修工事						
名称	概要	数量	単位	金額		備考
小小計						

横浜市教育委員会事務局

直接工事費 科目別内訳書						
12. 将来解体工事						
名称	概要	数量	単位	金額		備考
12. 将来解体工事						
直接仮設工事		1.0	式			
(明細)						
内部足場損料		1.0	式			
養生費		1.0	式			
集積費		1.0	式			
片付・清掃費		1.0	式			
発生材処分費		1.0	式			
仮設材運搬費		1.0	式			
小小小計						
基礎解体工事		1.0	式			
(明細)						
RC基礎解体	圧碎機 積込まで	44.6	m3			
コンクリートがら運搬費	4tタンク	26.0	台			
コンクリートがら処分費		44.6	m3			
H鋼撤去		286.0	m3			
H鋼引上げ費		10,478.0	m3			
客土		80.3	m3			

横浜市教育委員会事務局

直接工事費 科目別内訳書						
12. 将来解体工事						
名称	概要	数量	単位	金額		備考
粗整地		800.0	m ²			
除礫費		800.0	m ²			
ガス敷均し		800.0	m ²			
小小小計						
プレハブ解体工事		1.0	式			
(明細)						
本体解体費		1537.0	m ²			
デッキプレート撤去費		1537.0	m ²			
渡り廊下解体費		4.0	人工			
解体費	内部階段	2.0	基			
積込み集積費		1537.0	m ²			
解体用重機費	4tクレーン車	24.0	台			
産廃処分費		1.0	式			
安全設備費		1.0	式			
小小小計						
仕上解体工事		1.0	式			
(明細)						
<外部>						

横浜市教育委員会事務局

直接工事費 科目別内訳書						
12. 将来解体工事						
名称	概要	数量	単位	金額		備考
樋解体		206.0	m			
<内部>						
床下地板解体		1,538.0	m ²			
床長尺塩ビシート撤去		1,538.0	m ²			
内部間仕切解体		1,538.0	m ²			
天井撤去費		1,538.0	m ²			
小小小計						
小小計						

横浜市教育委員会事務局

直接工事費 科目別内訳書				
A. 直接工事費				
名称	数量	単位	金額	備考
II. 電気設備工事				
1. 受変電設備工事	1	式		
2. 幹線・動力設備工事	1	式		
3. 電灯コンセント設備工事	1	式		
4. 換気設備工事	1	式		
5. 弱電設備工事①	1	式		
6. 弱電設備工事②	1	式		
7. 防災設備工事	1	式		
8. 東電申請費	1	式		
9. 主任技術者立会費	1	式		
10. 撤去費	1	式		
小計				

横浜市教育委員会事務局

直接工事費 科目別内訳書						
1. 受変電設備工事						
名称	概要	数量	単位	単価	金額	備考
1. 受変電設備工事						
コンクリート柱	電源内蔵型	3.0	本			
ハス方向性		1.0	基			
キュービクル		1.0	基			
同上付属品		1.0	式			
端末処理材	既設高圧ケーブル用	1.0	式			
屋外用終端接続処理材		1.0	式			
電線 6KV EM-CET38		165.0	m			
電線管 PE82		10.0	m			
電線管 G82		40.0	m			
電線管 FEP80		15.0	m			
メッセンジャーワイヤー		100.0	m			
同上支持材		1.0	式			
同上付属品		1.0	式			
接地工事 EA		1.0	ヶ所			
接地工事 EB		1.0	ヶ所			
接地工事 ED		2.0	ヶ所			
重機代		1.0	式			

横浜市教育委員会事務局

直接工事費 科目別内訳書						
1. 受変電設備工事						
名称	概要	数量	単位	単価	金額	備考
建柱費		1.0	式			
ハンドホール 600x900		1.0	台			
ハンドホール据付費		1.0	式			
WP. BOX 500x400	SUS製	1.0	式			
耐圧試験費		1.0	式			
雑材・消耗品		1.0	式			
電工費		1.0	式			
小小計						

横浜市教育委員会事務局

直接工事費 科目別内訳書						
2. 幹線・動力設備工事						
名称	概要	数量	単位	単価	金額	備考
2. 幹線・動力設備工事						
動力分電盤	動力分電盤	1.0	面			
電線 EM-CET150	同上支持材	195.0	m			
電線 EM-CET60		45.0	m			
電線 EM-CE5.5-4C	電線	112.0	m			
電線 EM-CE3.5-4C	電線	12.0	m			
電線管 FEPI00	電線管	38.0	m			
電線管 G82		25.0	m			
電線管 G28		100.0	m			
同上支持材	(V型) FL40Wx2	1.0	式			
同上付属品	(V型) FL40Wx2	1.0	式			
埋設シート	電線	40.0	m			
WP. BOX 500x400		1.0	個			
WP. BOX 300x200		2.0	個			
掘削・埋設	電線	1.0	式			
雑材・消耗品		1.0	式			
電工費		1.0	式			
小小計						

横浜市教育委員会事務局

直接工事費 科目別内訳書						
3. 電灯コンセント設備工事						
名称	概要	数量	単位	単価	金額	備考
3. 電灯コンセント設備工事						
照明器具(A)		174.0	台			
照明器具(B)		50.0	台			
照明器具(C)		26.0	台			
照明器具(D)		3.0	台			
照明器具(G)		2.0	台			
電灯分電盤	L-1	1.0	面			
電線 EM-EEF1.6-2C		1,100.0	m			
電線 EM-EEF1.6-3C		990.0	m			
電線 EM-EEF2.0-2C		880.0	m			
電線 EM-EEF2.0-3C		770.0	m			
電線管 PF16		200.0	m			
電線管 PF22		80.0	m			
埋込スイッチ 1P15Ax2		64.0	個			
埋込スイッチ 1P15Ax2	確認灯付	4.0	個			
埋込スイッチ 1P15Ax1PL		3.0	個			
埋込スイッチ 1P15Ax3W		8.0	個			
埋込スイッチ 2P15Ax2		47.0	個			

横浜市教育委員会事務局

直接工事費 科目別内訳書						
3. 電灯コンセント設備工事						
名称	概要	数量	単位	単価	金額	備考
埋込コンセント 2P15Ax2E		2.0	個			
自動点滅器		1.0	個			
吊りボルト		500.0	ヶ所			
P. BOX 300x200		1.0	個			
雑材・消耗品		1.0	式			
電工費		1.0	式			
小小計						

横浜市教育委員会事務局

直接工事費 科目別内訳書						
4. 換気設備工事						
名称	概要	数量	単位	単価	金額	備考
4. 換気設備工事						
換気扇(アルミ製フード付)	20cm	19.0	台			
給気口 壁付	100φ	15.0	台			
雑材・消耗品		1.0	式			
電工費		1.0	式			
小小計						

横浜市教育委員会事務局

直接工事費 科目別内訳書						
5. 弱電設備工事①						
名称	概要	数量	単位	単価	金額	備考
5. 弱電設備工事①						
電話・LAN配管設備						
弱電端子盤	T-1	1.0	面			
電線 EM-UTP0.5-4P		260.0	m			
電線管 PF16		60.0	m			
LAN用モジュラージャック		16.0	個			
モジュラー加工		32.0	ヶ所			
テレビ共聴設備						
電線 EM-S-7C-FB		75.0	m			
電線 EM-S-5C-FB		200.0	m			
電線管 PF16		195.0	m			
テレビ端子		15.0	組			
ブースター+分配器		1.0	式			
平面アンテナ		1.0	式			
入線プレート		1.0	個			
放送設備						

横浜市教育委員会事務局

直接工事費 科目別内訳書						
5. 弱電設備工事①						
名称	概要	数量	単位	単価	金額	備考
天井埋込型スピーカ	ATT付	10.0	台			
天井埋込型スピーカ		15.0	台			
アッテネーター		15.0	台			
電線 EM-HP1.2-5P		95.0	m			
電線 EM-HP1.2-3C		380.0	m			
電線管 PF16		50.0	m			
インターホン設備						
相互インターホン		15.0	台			
同上電源装置		1.0	台			
電線 EM-CPEE0.65-20P		90.0	m			
電線 EM-CPEE0.9-20P		160.0	m			
電線管 PF28		40.0	m			
雑材・消耗品		1.0	式			
電工費		1.0	式			
小小計						

横浜市教育委員会事務局

直接工事費 科目別内訳書						
6. 弱電設備工事②						
名称	概要	数量	単位	単価	金額	備考
6. 弱電設備工事②						
トル呼出設備						
トル呼出装置 1窓	電話端子盤	1.0	面			
呼び出しボタン	電話端子盤	2.0	個			
廊下灯	電話端子盤	1.0	個			
復旧ボタン		1.0	個			
電線 EM-AE0.9-4C		45.0	m			
雑材・消耗品		1.0	式			
電工費		1.0	式			
小小計						

横浜市教育委員会事務局

直接工事費 科目別内訳書						
7. 防災設備工事						
名称	概要	数量	単位	単価	金額	備考
7. 防災設備工事						
自火報設備						
受信機 P型1級15回線	地図式	1.0	面			
総合盤 露出型		2.0	面			
光電式 2種		22.0	個			
差動式 2種		32.0	個			
定温式 1種		2.0	個			
電線 EM-AE0.9-4C		130.0	m			
電線 EM-AE0.9-2C		120.0	m			
電線 EM-HP1.2-10P		80.0	m			
電線 EM-HP1.2-2C		95.0	m			
電線管 PF16		120.0	m			
区画貫通処理		38.0	ヶ所			
誘導標識設備						
照明器具(E)		2.0	枚			
照明器具(F)		2.0	枚			
照明器具(H)		2.0	枚			
電線 EM-EEFI.6-2C		130.0	m			

横浜市教育委員会事務局

直接工事費 科目別内訳書						
7. 防災設備工事						
名称	概要	数量	単位	単価	金額	備考
消火器設備						
消火器 10型		4.0	台			
置台		4.0	個			
消防申請立会費		1.0	式			
雑材・消耗品		1.0	式			
電工費		1.0	式			
小小計						

横浜市教育委員会事務局

直接工事費 科目別内訳書						
8. 東電申請費						
名称	概要	数量	単位	単価	金額	備考
8. 東電申請費						
東電申請費		1.0	式			
小小計						

横浜市教育委員会事務局

直接工事費 科目別内訳書						
9. 主任技術者立会費						
名称	概要	数量	単位	単価	金額	備考
9. 主任技術者立会費						
主任技術者立会費		1.0	式			
小小計						

横浜市教育委員会事務局

直接工事費 科目別内訳書						
10. 撤去費						
名称	概要	数量	単位	金額		備考
10. 撤去費						
撤去費		1.0	式			
小小計						

横浜市教育委員会事務局

直接工事費 科目別内訳書				
A. 直接工事費				
名称	数量	単位	金額	備考
Ⅲ. 給排水衛生設備工事				
1. 衛生器具設備工事	1	式		
2. 屋内給水設備工事	1	式		
3. 屋外給水設備工事	1	式		
4. 屋内排水設備工事	1	式		
5. 屋外排水設備工事	1	式		
6. 雨水排水設備工事	1	式		
7. 消火設備工事	1	式		
8. スプリンクラー設備工事	1	式		
9. 給湯設備工事	1	式		(別途工事)
10. ガス設備工事	1	式		(別途工事)
14. 将来撤去工事	1	式		
小計				

横浜市教育委員会事務局

直接工事費 科目別内訳書						
1. 衛生器具設備工事						
名称	概要	数量	単位	単価	金額	備考
1. 衛生器具設備工事						
洋風大便器 普通便座	CS670B SH670BA TC291J	21.0	組			
洋風大便器 洗浄便座	CS20AB SH30BA TCF4723R	2.0	組			
棚付二連紙巻器	YH650	23.0	組			
壁掛小便器 感知FV	UFH500 TEA62ADR	14.0	組			
壁掛洗面器 自動水栓	L250DM TENA40AW TS126AR	18.0	組			
化粧鏡	YM3545A	12.0	組			
化粧鏡	YM6090A	6.0	組			
掃除用流し	SK322 T200SNR13	4.0	組			
オストメイト対応トイレパック	LAS81RDB2NW	1.0	組			
ホーム水栓	T200SNR13	16.0	組			
可動手すり	T112CH8	2.0	組			
L型手すり	T112CLIO	6.0	組			
小便器用手すり	T112CU2	2.0	組			
洗面器手すり	T112CP3	8.0	組			
建築機器接続工事		1.0	式			
建物取合費		1.0	式			

横浜市教育委員会事務局

直接工事費 科目別内訳書						
1. 衛生器具設備工事						
名称	概要	数量	単位	単価	金額	備考
消耗品雑材料		1.0	式			
運搬雑費		1.0	式			
小小計						

横浜市教育委員会事務局

直接工事費 科目別内訳書						
2. 屋内給水設備工事						
名称	概要	数量	単位	単価	金額	備考
2. 屋内給水設備工事						
塩ビライニング鋼管	20VA 便所, 一般 2階	76.0	m			
塩ビライニング鋼管	25VA 便所, 一般 2階	24.0	m			
塩ビライニング鋼管	40VA 便所, 一般 2階	8.0	m			
塩ビライニング鋼管	20VA 便所, 一般 1階	29.0	m			
塩ビライニング鋼管	40VA 屋内一般 PS	8.0	m			
塩ビライニング鋼管	20VD 便所, 土間 1階	42.0	m			
塩ビライニング鋼管	25VD 便所, 土間 1階	18.0	m			
塩ビライニング鋼管	40VD 便所, 土間 1階	36.0	m			
建物取合費	スリーブ共	1.0	式			
スリーブ開孔補強工事					(建築工事)	
保温工事		1.0	式			
土工事		1.0	式			
消耗品雑材料		1.0	式			
運搬雑費		1.0	式			
小小計						

横浜市教育委員会事務局

直接工事費 科目別内訳書						
3. 屋外給水設備工事						
名称	概要	数量	単位	単価	金額	備考
3. 屋外給水設備工事						
硬質塩ビライニング鋼管	40VD 屋外埋設	45.0	m			
硬質塩ビライニング鋼管	50VD 屋外埋設	26.0	m			
ゲート弁	40 10K	4.0	個			
ゲート弁	50 10K	1.0	個			
バルブボックス	樹脂製	5.0	個			
給水管分岐工事	宅地内 80x50 不断水	1.0	式			
給水引込管工事					(別途工事)	
土工事		1.0	式			
舗装切断及び解体費	0.5x13m=6.5m ²				(建築工事)	
舗装復旧費	1x14m=14m ²				(建築工事)	
発生材処分費					(建築工事)	
設計申請手続費		1.0	式			
水道局納付金		1.0	式			
水道利用加入金					(建築工事)	
消耗品雑材料		1.0	式			
運搬雑費		1.0	式			
小小計						

横浜市教育委員会事務局

直接工事費 科目別内訳書						
4. 屋内排水設備工事						
名称	概要	数量	単位	単価	金額	備考
4. 屋内排水設備工事						
硬質塩化ビニル管	40VP 便所, 一般 2階	16.0	m			
硬質塩化ビニル管	50VP 便所, 一般 2階	42.0	m			
硬質塩化ビニル管	65VP 便所, 一般 2階	14.0	m			
硬質塩化ビニル管	75VP 便所, 一般 2階	32.0	m			
硬質塩化ビニル管	100VP 便所, 一般 2階	48.0	m			
硬質塩化ビニル管	40VP 便所, 一般 1階	16.0	m			
硬質塩化ビニル管	50VP 便所, 一般 2階	39.0	m			
硬質塩化ビニル管	65VP 便所, 一般 2階	8.0	m			
硬質塩化ビニル管	75VP 便所, 一般 2階	42.0	m			
硬質塩化ビニル管	100VP 便所, 一般 2階	59.0	m			
硬質塩化ビニル管	50VP 便所, 通気 2階	8.0	m			
硬質塩化ビニル管	65VP 便所, 一般 2階	20.0	m			
硬質塩化ビニル管	75VP 便所, 一般 2階	5.0	m			
硬質塩化ビニル管	100VP 便所, 一般 2階	24.0	m			
硬質塩化ビニル管	50VP 便所, 通気 1階	13.0	m			
硬質塩化ビニル管	65VP 便所, 一般 2階	18.0	m			
通気金物	100VC	2.0	個			

横浜市教育委員会事務局

直接工事費 科目別内訳書						
4. 屋内排水設備工事						
名称	概要	数量	単位	単価	金額	備考
床上掃除口	65COA	3.0	個			
床上掃除口	80COA	6.0	個			
床上掃除口	100COA	15.0	個			
建物取合費	スリーブ共	1.0	式			
スリーブ開孔補強工事					(建築工事)	
土工事		1.0	式			
消耗品雑材料		1.0	式			
運搬雑費		1.0	式			
小小計						

横浜市教育委員会事務局

直接工事費 科目別内訳書						
5. 屋外排水設備工事						
名称	概要	数量	単位	単価	金額	備考
5. 屋外排水設備工事						
硬質塩化ビニル管	150VU 屋外埋設 汚水	45.0	m			
汚水小口径柵 塩ビ蓋	200x150xH 450	2.0	ヶ所			
汚水小口径柵 塩ビ蓋	200x150xH 600	2.0	ヶ所			
汚水小口径柵 塩ビ蓋	200x150xH 750	1.0	ヶ所			
汚水小口径柵 塩ビ蓋	200x150xH1050	2.0	ヶ所			
汚水小口径柵 塩ビ蓋	200x150xH1200	2.0	ヶ所			
汚水小口径柵 塩ビ蓋	200x150xH1300	1.0	ヶ所			
汚水小口径柵 塩ビ蓋	200x150xH1200 (トポップ柵)	1.0	ヶ所			
既設柵取合費		1.0	式			
汚水引込管工事	200				(別途工事)	
土工事		1.0	式			
舗装切断及び解体費	1.5x2m=3m ²				(建築工事)	
舗装復旧費	1.5x3m=4.5m ²				(建築工事)	
発生材処分費					(建築工事)	
設計申請手続費		1.0	式			
消耗品雑材料		1.0	式			
運搬雑費		1.0	式			

横浜市教育委員会事務局

直接工事費 科目別内訳書						
5.屋外排水設備工事						
名称	概要	数量	単位	単価	金額	備考
小小計						

横浜市教育委員会事務局

直接工事費 科目別内訳書						
6. 雨水排水設備工事						
名称	概要	数量	単位	単価	金額	備考
6. 雨水排水設備工事						
硬質塩化ビニル管	100VU 屋外埋設 雨樋接続	20.0	m			
硬質塩化ビニル管	150VU 屋外埋設 雨樋接続	18.0	m			
硬質塩化ビニル管	200VU 屋外埋設 雨樋接続	104.0	m			
硬質塩化ビニル管	300VU 屋外埋設 雨樋接続	36.0	m			
雨水小口径柵 塩ビ蓋	200x150xH 450	2.0	ヶ所			
雨水小口径柵 塩ビ蓋	200x150xH 600	1.0	ヶ所			
雨水小口径柵 塩ビ蓋	300x200xH 450	1.0	ヶ所			
雨水小口径柵 塩ビ蓋	300x200xH 600	2.0	ヶ所			
雨水小口径柵 塩ビ蓋	300x200xH 750	1.0	ヶ所			
雨水小口径柵 塩ビ蓋	300x200xH 900	2.0	ヶ所			
雨水小口径柵 塩ビ蓋	300x200xH1050	1.0	ヶ所			
雨水小口径柵 塩ビ蓋	300x200xH1200	2.0	ヶ所			
雨水小口径柵 塩ビ蓋	300x200xH1300	1.0	ヶ所			
雨水小口径柵 塩ビ蓋	300x200xH1500	4.0	ヶ所			
雨水柵 人孔蓋	900x300xH1200	1.0	ヶ所			
雨水柵 人孔蓋	900x300xH1400	1.0	ヶ所			
雨水柵 人孔蓋	900x300xH1600	2.0	ヶ所			

横浜市教育委員会事務局

直接工事費 科目別内訳書						
6. 雨水排水設備工事						
名称	概要	数量	単位	単価	金額	備考
既設雨水柵接続改修		3.0	ヶ所			
既設雨水管撤去	300	1.0	式			
既設障害物撤去復旧					(別途工事)	
土工事	舗装部碎石復旧共	1.0	式			
舗装切断及び解体費					(建築工事)	
舗装復旧費					(建築工事)	
発生材処分費					(建築工事)	
安全対策費		1.0	式			
設計申請手続費		1.0	式			
消耗品雑材料		1.0	式			
運搬雑費		1.0	式			
小小計						

横浜市教育委員会事務局

直接工事費 科目別内訳書						
7. 消火設備工事						
名称	概要	数量	単位	単価	金額	備考
7. 消火設備工事						
パッケージ型消火器	1400x1050x180D シール共	4.0	台			
申請手続費	立合費共	1.0	式			
消耗品雑材料		1.0	式			
運搬雑費		1.0	式			
小小計						

横浜市教育委員会事務局

直接工事費 科目別内訳書						
8. スプリンクラー設備工事						
名称	概要	数量	単位	単価	金額	備考
8. スプリンクラー設備工事						
SP-1 散水ヘッド 取付	埋設型 HU-420P型	2.0	台			
散水ヘッド 取外し	オフセット共	4.0	台			
既設管撤去	50A プラグ 止共	1.0	式			
発生材処分費		1.0	式			
試運転調整費		1.0	式			
土工事		1.0	式			
消耗品雑材料		1.0	式			
運搬雑費		1.0	式			
運搬雑費		1.0	式			
耐衝撃性硬質塩化ビニル管	50HIVP 地中配管	36.0	m			
散水ヘッド 取外し		2.0	台			
散水ヘッド 取付	埋設型 HU-420P型	4.0	台			
散水ヘッド 取付	(将来撤去時) 既設利用					
既設管取合費		1.0	式			
試運転調整費		1.0	式			
土工事		1.0	式			
小小計						

横浜市教育委員会事務局

直接工事費 科目別内訳書						
14. 将来撤去工事						
名称	概要	数量	単位	単価	金額	備考
14. 将来撤去工事						
衛生器具設備撤去工事		1.0	式			
屋内給水設備撤去工事		1.0	式			
屋外給水設備撤去工事		1.0	式			
屋内排水設備撤去工事		1.0	式			
屋外排水設備撤去工事		1.0	式			
雨水排水設備撤去工事	切り回し工事除く	1.0	式			
消火設備撤去工事		1.0	式			
スプリンクラー設備撤去工事		1.0	式			(建築着工前施工)
消耗品雑材料		1.0	式			
運搬雑費		1.0	式			
小小計						

横浜市教育委員会事務局

直接工事費 科目別内訳書						
IV. 空調機設備工事						
名称	概要	数量	単位	単価	金額	備考
エアコン天吊型6馬力 新冷媒	14台 ESN-61U					
同上本体費		14.0	台			
同上リース料		1,096.0	日			
同上取付費		14.0	台			
エアコン天吊型3馬力 新冷媒	3台 ESN-31U					
同上本体費		3.0	台			
同上リース料		1,096.0	日			
同上取付費		3.0	台			
納入運賃		1.0	式			
引取運賃		1.0	式			
小計						

横浜市教育委員会事務局

共通仮設費 内訳書						
B. 共通仮設費						
名称	概要	数量	単位	単価	金額	備考
B. 共通仮設費						
(設置時)						
仮囲い	ガードフェンス H1800 3か月	141.0	m			
キャスターゲート	W6000xH1800 3か月	1.0	ヶ所			
仮設鉄板敷き	3か月	266.0	m ²			
交通整理員B		60.0	人			
仮設便所	水洗式・配管共	1.0	式			
仮設事務所	2・4x7・2	1.0	式			
仮設電気		1.0	式			
仮設水道		1.0	式			
化学物質測定費	VOC	16.0	ヶ所			
安全費		1.0	式			
コンクリート圧縮強度試験費		2.0	回			
仮設材運搬費		1.0	式			
(解体時)						
仮囲い	B型バリケードH=1800	141.0	m			
キャスターゲート	(W=6000, H=1800)	1.0	ヶ所			
仮設便所	水洗式・配管共	1.0	式			

横浜市教育委員会事務局

共通仮設費 内訳書						
B. 共通仮設費						
名称	概要	数量	単位	単価	金額	備考
仮設事務所	2.4×7.2	1.0	式			
仮設電気		1.0	式			
仮設水道		1.0	式			
交通整理員B		40.0	人工			
安全費		1.0	式			
敷き鉄板	2ヶ月	266.0	m2			
仮設材運搬費		1.0	式			
小計						

横浜市教育委員会事務局

笹山小学校仮設教室賃貸借支出割合

賃借料予定金額

(消費税地方消費税相当額を含む)

年度月	支出割合(%)	支払金額(円)
平成31年度	20.00	
3月	20.00	
平成32年度	20.00	
4月		
5月	5.00	
6月		
7月		
8月	5.00	
9月		
10月		
11月	5.00	
12月		
1月		
2月	5.00	
3月		
平成33年度	20.00	
4月		
5月	5.00	
6月		
7月		
8月	5.00	
9月		
10月		
11月	5.00	
12月		
1月		
2月	5.00	
3月		
平成34年度	20.00	
4月		
5月	5.00	
6月		
7月		
8月	5.00	
9月		
10月		
11月	5.00	
12月		
1月		
2月	5.00	
3月		
平成35年度	20.00	
4月		
5月	20.00	
6月		
合 計	100.00	

笹山小学校仮設教室賃貸借仕様書

横浜市教育委員会事務局教育施設課

第1章 総則

1-1 委託内容及び履行期限

仮設教室の設計施工（計画通知に伴う図面作成及び申請手続き含む）、及び仮設教室賃貸借業務、解体撤去

契約締結日から平成35年6月30日まで

1-2 敷地概要、計画建物概要

設置場所	横浜市保土ヶ谷区上菅田町1-4-2番地
主要用途	学校
敷地面積	約3,130㎡
工事延床面積	約1,540㎡
構造・規模	軽量鉄骨造・2階建て（渡り廊下・倉庫含む）
用途地域	指定無し
区域区分	市街化調整区域
防火地域	防火指定無し
その他の地域	法22条による区域、宅地造成工事規制区域

1-3 契約条件

【設置期間】平成31年7月～平成32年2月

【使用期間】平成32年3月～平成35年3月

【解体期間】平成35年4月～平成35年6月

- ・支払いについては別紙賃貸料の支払い割合のとおり。（後払い）
- ・使用期間の延長については別途協議とする。
- ・仮設校舎使用終了後は、速やかに手続を行い、解体及び現状復旧を行うこと。解体および現状復旧にかかる費用は本契約に含む。

1-3 適用範囲

当該工事にあたっては、本仕様書及び添付図面、特記仕様書に記載してある事項による。それらに記載されていない事項については、原則として受注金額の範囲内で市と協議し決定するものとする。

1-4 作成図書

設計にあたっては、関係法令を遵守すること。本件は建築基準法第85条第5項の規定に基づく仮設建築物である。契約締結後、速やかに本仕様書及び特記仕様書、図面に基づき、計画通知申請資料等の作成を行い、事前相談・許認可申請等の手続を受注者の責で完成させること。各手続にかかる費用等も本契約に含む。

受注者が作成する一般的な設計図書（以下、設計図書という。）は、本仕様書及び特記仕様書、図面に基づいた仮設計画図、建築図、電気設備図、給排水衛生設備図、その他設備施工図、諸官庁提出図面（構造図、構造計画書、計画通知）、その他必要図書とする。

1-5 工事監理業務

受注者は工事監理者を任命し、計画通知に伴う建築基準法上等の着工前から完了までの検査及び諸手続きに関する以下監理業務を行う。

- (1) 着工前手続き
- (2) 施工計画書等の確認、検査確認等、施工中手続き
- (3) 完了時手続き、検査立会等

第2章 施工計画に関する事項

2-1 一般共通事項

- | | | |
|----------------|---------------------------------------|---|
| (1) 事前現場調査 | <input checked="" type="checkbox"/> 可 | <input type="checkbox"/> 不可 |
| (2) 官公庁その他への届出 | <input type="checkbox"/> 市 | <input checked="" type="checkbox"/> 受注者 |

2-2 仮設工事

- | | | |
|--------------|---------------------------------------|---|
| (1) 現場事務所 | <input checked="" type="checkbox"/> 要 | <input type="checkbox"/> 不要 |
| (2) 工事用仮設トイレ | <input checked="" type="checkbox"/> 要 | <input type="checkbox"/> 不要 |
| (3) 工事用水 | <input type="checkbox"/> 支給 | <input checked="" type="checkbox"/> 受注者負担 |
| (4) 工事用電力 | <input type="checkbox"/> 支給 | <input checked="" type="checkbox"/> 受注者負担 |

2-3 その他

- | | | |
|---------------------|--|---------------------------------------|
| (1) セキュリティシステム | <input checked="" type="checkbox"/> 別途加入 | <input type="checkbox"/> 非加入 |
| (2) 清掃契約 | <input type="checkbox"/> 有 | <input checked="" type="checkbox"/> 無 |
| (3) プロバイダー（インターネット） | <input checked="" type="checkbox"/> 別途加入 | <input type="checkbox"/> 非加入 |

第3章 設備に関する事項

3-1 本校舎給食室用キュービクルへの接続は別途工事とする。

3-2 本契約後、仮設校舎において機械化警備に係る配線処理、及びセンサー設置を行う。
なお、機械化警備に伴う業務は別途工事にて市の契約業者が実施する。

第4章 引渡検査に関する事項

4-1 受注者は工事が完了したときは、必要な許認可手続を経たうえで、その旨を市に通知しなければならない。

4-2 市は完了の通知を受けたときは、すみやかに確認の検査を行う。検査に合格しない場合、受注者はその責において直ちに手直しを行い、再検査を受けるものとする。

4-3 検査に合格したときは、市はすみやかに引渡しを受けるものとする。

4-4 受注者は引渡し前に建物の内外にわたり十分に清掃を行うものとする。

4-5 引き渡しに際し受注者は、完成図、維持保全に関する資料、引渡し品（貸与品）、目録、諸官庁届出書、その他必要書類を市に提出する。

4-6 引き渡し検査合格後、賃貸借開始前には学校関係者を対象とした取扱い説明を開催すること。

第5章 維持管理に関する事項

受注者は、賃貸期間中、必要な修繕義務を負い、保守点検を行うものとする。市は物件を注意して維持管理する義務を負う。各々費用負担する事項については次のとおりとし、その以外の事項については、その都度協議により決定する。

- | | | |
|-------------|---------------------------------------|---|
| (1) 公租公課 | <input type="checkbox"/> 市 | <input checked="" type="checkbox"/> 受注者 |
| (2) 火災保険 | <input type="checkbox"/> 市 | <input checked="" type="checkbox"/> 受注者 |
| (3) 法定点検 | <input checked="" type="checkbox"/> 市 | <input type="checkbox"/> 受注者 |
| (4) 各種消耗品 | <input checked="" type="checkbox"/> 市 | <input type="checkbox"/> 受注者 |
| (5) 電気料金 | <input checked="" type="checkbox"/> 市 | <input type="checkbox"/> 受注者 |
| (6) ガス料金 | <input checked="" type="checkbox"/> 市 | <input type="checkbox"/> 受注者 |
| (7) 上下水道使用料 | <input checked="" type="checkbox"/> 市 | <input type="checkbox"/> 受注者 |
| (8) 清掃 | <input checked="" type="checkbox"/> 市 | <input type="checkbox"/> 受注者 |
| (9) セキュリティ | <input checked="" type="checkbox"/> 市 | <input type="checkbox"/> 受注者 |
| (10) 保守点検 | <input checked="" type="checkbox"/> 市 | <input type="checkbox"/> 受注者 |

第6章 工事上の疑義

工事内容に疑義が生じたときは市と協議を行い決定すること。

横浜市教育委員会事務局 工事監理委託業務特記仕様書

(※の項目については■の項目のみを適用します。)

1 委託概要

(1) 委託業務名

笹山小学校仮設教室賃貸借

(2) 履行場所

横浜市 保土ヶ谷 区 上菅田町1422番地

(3) 履行期限

令和 2 年 2 月 28 日 まで

2 対象工事概要

(1) 工事名称

笹山小学校仮設校舎設置その他工事に伴う工事監理業務

(2) 工事場所

横浜市 保土ヶ谷 区 上菅田町1422番地

(3) 工期

令和 元 年 7 月 5 日 から
令和 2 年 2 月 28 日 まで

(4) 工事概要

建築物概要
構造：軽量鉄骨プレハブ造 2階建て 延べ床面積1537.46m²

3 委託監督体制※

一般監督業務体制 一般監督業務及び常駐監督業務体制

※常駐監督業務については、一般監督業務とは別に、管理技術者等を現場に常駐させ、工事監督を行わなければならない。

本委託業務の常駐監督員の延べ人数 (人・日)

4 管理技術者等の資格要件

業務の実施にあたっては、下記の資格要件を有する管理技術者等を適切に配置した体制とする。

(1) 管理技術者※

建築設計及び工事監理について高度な技術及び能力を持っている。
 一級建築士を有する。 (免許取得後5年以上の経験を有する。)

(2) 意匠担当技術者※

意匠設計及び工事監理について高度な技術及び能力を持っている。
 一級建築士を有する。 (免許取得後5年以上の経験を有する。)

(3) 構造担当技術者※

構造設計及び工事監理について高度な技術及び能力を持っている。
 一級建築士を有する。 (

(4) 電気担当技術者※

電気設備設計及び工事監理について高度な技術及び能力を持っている。
 建築設備士を有する。

(5) 機械担当技術者※

機械設備設計及び工事監理について高度な技術及び能力を持っている。
 建築設備士を有する。

5 適用と業務内容

別紙業務仕様第1、第2による

6 適用基準等

別紙業務仕様第3の1による

7 提出書類・成果物

別紙業務仕様第3、第4による

8 関連工事について※

監理に調整を要する別途工事 有り 無し

9 成果物提出場所

教育委員会事務局 施設部

教育施設課

10 重要事項説明

重要事項の説明を必要とします。

11 電子納品

電子納品の対象業務とします。

特記仕様書に記載されていない事項は、「建築工事監理委託業務共通仕様書」による。

第 1 特記仕様書の適用

特記仕様書に記載された特記事項の中で■印の付いたものを適用する。

第 2 業務の内容

1 一般業務

一般業務は共通仕様書「第 2 工事監理業務の内容」に規定した項目のほか、以下の特記による。各項に定めた確認及び検討の詳細な方法については、監督員の指示によるものとする。また、業務内容に疑事が生じた場合には、速やかに監督員と協議するものとする。

(1) 工事監理に関する業務

ア 設計内容を把握し請負者等に正確に伝えるための業務

-

イ 施工図等を設計図書に照らして検討する業務

-

ウ 工事の確認及び報告

各施工段階における検査については、以下の確認方法とする。ただし材料検査及び製品検査は、原則として現場にて確認する。困難な場合は、工場検査若しくは書類検査による確認とする。

- 試験、目視、計測の各行為の現場立会いによる確認
- 請負者等が行った試験、目視、計測の結果を記した書面による確認
- 管理技術者は、工事に使用する材料及び製品の品質数量等について検査し、不合格品については、遅滞なく場外に搬出させ、監督員に報告しなければならない
- 工事施工後、外部から検査することができない箇所は、請負者に写真を撮らせて保存しなければならない
- 破壊検査を行う必要がある場合には、原則として監督員と協議しなければならない
-

エ 工事関係者連絡調整会議の開催

- 定期的に工事関係者の連絡調整会議（定例打合せ）を行う
- 週（ 1 ）回 開催曜日（ 別途指示による ）

オ 設計変更について

設計変更については、あらかじめ担当監督員と協議するものとする。

- 指示書の作成
- 変更設計図書等の作成

カ 監督員と事前協議が必要な業務

-

キ 工事監理業務完了手続き

- 監理報告書等の提出
- その他監督員が指示する書類
- 引継事務（建物引渡し立会い）

-

(2) 工事の契約及び指導監督に関する業務

ア 施工計画を確認又は検討する業務

-

イ 検査、立ち会い等について

- 管理技術者は、請負者から中間出来高請求があった場合は、中間出来高内訳書等を提出させて調査し、監督員に報告しなければならない
- 管理技術者は、請負者から工事完了の報告を受けたときは下検査を行い、工事の完了を確認した後、監督員に報告し、市の検査に立会わなければならない
- 検査によって手直し工事等の指示が生じた場合は、管理技術者は直ちに手直し指示書に指示事項を列記し、監督員に提出しなければならない
- 管理技術者は、請負者から手直し工事完了の報告を受けたときは、手直し工事の完了を確認し、市の検査に立ち会わなければならない
- 管理技術者は、工事完了後においても、監査、会計検査、かし検査等について立ち会い、また必要に応じて業務に関わる資料を作成し、説明を行うものとする

2 追加業務

- 関連工事の調整に関する業務
- 施工計画等の特別の検討及び助言に関する業務
- 完成図等の確認
- 計画通知手続き
-

第3 業務の実施					
1 適用基準等 特記なき場合は、国土交通省大臣官房官庁営繕部が制定または監修したものとする。					
●=適用 △=参考					
国・官庁営繕部=国土交通省大臣官房官庁営繕部 市・公共建築部=横浜市建築局公共建築部					
分類	指針・基準等または刊行物の名称	作成または監修	ホームページ	刊行物○ は解説付	貸与
設計方針等	● 公共建築物の設計方針について(通知)	市・公共建築部			○
	● 公共建築物構造設計の用途係数基準	市・公共建築部			○
	● 横浜市建築構造設計指針	市ま建築局建築審査課	○	◎	
	● 建築構造設計基準及び同解説	国・官庁営繕部	○	◎	
	● 建築鉄骨設計基準及び同解説	国・官庁営繕部		◎	
	● 建築設備計画基準	国・官庁営繕部	○	○	
	● 建築設備設計基準	国・官庁営繕部	○	○	
耐震改修指針等	● 横浜市公共建築物総合耐震性能判定指標	市・公共建築部			○
	△ 既存鉄筋コンクリート造建築物の耐震診断基準・耐震改修設計指針・同解説	国交省住宅局		◎	
	△ 既存鉄骨造建築物の耐震診断基準・耐震改修設計指針・同解説	国交省住宅局		◎	
	△ 既存鉄骨鉄筋コンクリート造建築物の耐震診断基準・耐震改修設計指針・同解説	国交省住宅局		◎	
仕様書等	・ 敷地調査共通仕様書	国・官庁営繕部		○	
	● 公共建築工事標準仕様書(建築、電気設備、機械設備各工事編)	国・官庁営繕部	○	○	
	● 【建築、電気設備、機械設備】工事監理指針	国・官庁営繕部		○	
	● 公共建築改修工事標準仕様書(建築、電気設備、機械設備各工事編)	国・官庁営繕部	○	○	
	● 建築改修工事監理指針	国・官庁営繕部		○	
	● 横浜市【建築、電気設備、機械設備】工事特則仕様書	市・公共建築部	○		
	● 横浜市建築工事特記仕様書	市・公共建築部			○
	● 横浜市建築改修工事特記仕様書	市・公共建築部			○
	● 電気設備工事施工マニュアル	市・公共建築部			(社)横浜市電設協会で頒布
	● 機械設備工事施工マニュアル	市・公共建築部			(社)県空調衛生工業会で頒布
	・ 木造建築工事標準仕様書	国・官庁営繕部	○	○	
	・ 建築物解体工事共通仕様書・同解説	国・官庁営繕部	○	◎	
積算関係基準	● 横浜市【建築、電気設備、機械設備】工事積算要領	市・公共建築部	○		
	・ 横浜市建築工事積算マニュアル	市・公共建築部	○		
	・ 公共建築工事積算基準の解説[建築、設備各工事編]	国・官庁営繕部	○	◎	
	・ 公共建築工事標準単価積算基準	国・官庁営繕部	○	◎	
	● 公共建築数量積算基準・同解説	国・官庁営繕部	○	◎	
	● 公共建築設備数量積算基準・同解説	国・官庁営繕部	○	◎	
	● 公共建築工事内訳書標準書式(建築、設備各工事編)・同解説	国・官庁営繕部	○	◎	
	● 公共建築工事共通費積算基準	国・官庁営繕部	○		
標準図	・ 建築工事標準詳細図	国・官庁営繕部		○	
	● 公共建築設備工事標準図(電気、機械各設備工事編)	国・官庁営繕部	○	○	
電子納品	△ 建築設計業務等電子納品要領(案)	国・官庁営繕部	○		
	△ 建築CAD図面作成要領(案)	国・官庁営繕部	○		
	△ 電子納品運用ガイドライン(案)[建築・建築設備編]	市都市整備局公共事業調査課	○		
	△ 設計業務等の電子納品要領(案)[建築・建築設備編]	市都市整備局公共事業調査課	○		
	△ CAD製図基準(案)[建築・建築設備編]	市都市整備局公共事業調査課	○		
	△ 電子納品運用手順書(案)[建築営繕編]	市都市整備局公共事業調査課	○		
施設別指針・参考基準等	・ 横浜市小・中学校施設設計画指針	横浜市教育委員会	○		
	・ 横浜市小・中学校施設整備水準	横浜市教育委員会			○
	・ 横浜市小・中学校施設の基本計画・基本設計報告書の作り方	市・公共建築部			○
	・ 横浜市学校建設手引(計画・設計編)	市・公共建築部			○
	・ 横浜市学校建設等構造設計指針	市・公共建築部			○
	・ 横浜市立小・中学校標準図	市・公共建築部			○
	・ 給食室標準図ドライブシステム	市・公共建築部			○
	・ 小・中学校トイレ改修工事積算マニュアル	市・公共建築部			○
	・ 学校施設の整備に関する指針(小・中等各種)	文科省文教施設企画部	○		
	・ 学校環境衛生の基準	文科省スポーツ・青少年局	○		
・ エレベーター棟標準図					

2 提出書類

- 工程表（契約締結後 7 日以内）
- 公共建築設計者情報システム（PUBDIS）の登録
-
-
-

3 工事監理業務計画書

工事監理業務計画書に記載する事項は以下のとおりとする。決裁後、本計画書の写しを請負者に渡すこと。

(1) 一般事項について

- 業務方針
- 工事監理業務計画書の適用範囲
- 工事監理業務計画書の適用法令
- 工事監理業務計画書の適用基準類
-
-

(2) 工事概要について

- 工事名称
- 工事場所
- 工期
- 設計者
- 工事発注者名
- 監督員名
- 管理技術者名
- 請負者名
- 建物規模（構造・階数）
- 工事内容（概要）
-
-

(3) 監理要領について

- 監理委託業務内容
- 工事連絡指示の経路
- 工事関係者連絡調整会議（定例打合せ）の開催日時、場所、出席者、形態
- 着工、施工、完了時の要点
-
-

(4) 書類作成、提出について

- 書類作成、提出要領
- 施工計画書、施工図、製作図の作成、提出要領
- 設計変更について（指示書作成要領、変更設計図書作成要領）
- 監理月報、工事月報の作成要領
-
-

(5) 施工中における各検査項目について

- 立ち会い検査項目（完了時の自主検査を含む）
- 製品及び材料検査項目
-
-

(6) その他

- 監理事務所の什器、備品、書籍等について
- 工事監理業務計画書に内容変更が生じた場合の処置方法
業務の目的、本計画書の適用範囲・適法法令・適用基準類、並びに本計画書に内容変更の必要が生じた場合の処置方法を把握した上で、その内容を把握する
-
-

4 打合せ及び記録**(1) 監督員と受託者との打合せ**

- 業務着手時
- 工事監理業務計画書に定める時期
- 監督員又は管理技術者が必要と決めた時期
- その他（)

(2) 施工状況についての把握

- 受託者は工事監理業務が適切に行われるよう、請負者等と定期的かつ密接に連絡をとり、施工状況について把握しなければならない

5 資料の貸与及び返却

貸与資料については別紙業務仕様第3の1以外のものは以下のものとする。

- () () ()
 () () ()

6 関係官公庁への手続き等

- 官公庁等の検査に必要な書類等の作成及び提出
- 建築基準法上の中間検査の申請手続き及び立会い () 回
- 建築基準法上の完了検査の申請及び立会い
- 福祉のまちづくり条例に伴う完了手続き
- 緑の環境をつくり育てる条例に伴う完了手続き
- 消防法及び火災予防条例に伴う完了手続き
-
-
-
-
-

7 監理業務報告

(1) 工事監理の各段階における書類作成

- 業務処理総括表 (監理業務の主要実施事項の記入)
- 打合せ記録・工事監理報告 (工事の進捗状況、打合せ事項、変更又は要検討事項等の記入)
- 週間工程表 (2週間分の記入)
- 工事週誌 (工事種別面数、入荷材料の品目、施工の概要等の記入)
- 日報 (日々の業務内容について、簡潔に記載)

(2) 監理月報の作成

上記(1)について、下記の時期ごとに取りまとめて監理報告書を作成し、提出する。

- 毎月 5 日提出

(3) 工事月報の確認

工事請負者作成の工事月報の内容を確認し、提出する。

- 毎月 5 日提出

8 検査

(1) 契約履行完了届出書提出時に必要な資料等

-

(2) 検査に必要な資料等

-

第4 成果物の提出

- 監理月報
- 工事監理報告書 (士法第20条第3項)
-

笹山小学校仮設校舎設置その他工事

図面リスト

図面番号	図面名称	図面番号	図面名称	図面番号	図面名称	図面番号	図面名称
A-01	表紙・図面リスト	S-01	構造概要書・構造特記仕様書	E-01	特記仕様書	M-01	機械設備 特記仕様書
A-02	特記仕様書	S-02	鉄筋コンクリート構造配筋標準図(1)	E-02	配置図	M-02	衛生設備 器具表・樹リスト
A-03	工事概要、案内図	S-03	鉄筋コンクリート構造配筋標準図(2)	E-03	受変電設備 単線結線図	M-03	衛生設備 外構図(改修)
A-04	敷地求積図	S-04	鉄骨標準詳細要領	E-04	受変電設備 姿図	M-04	衛生設備 外構図(撤去)
A-05	配置図、各階平面図	S-06b	基礎伏図	E-05	動力盤結線図	M-05	衛生設備 1・2階平面図
A-06	設計概要・仕上表	S-07	部材リスト	E-06	凡例・照明器具姿図・分電盤結線図	M-06	衛生設備 1階平面詳細図
A-07	建物求積図	S-09	2階梁伏図	E-07	幹線・動力・コンセント設備 1、2階平面図	M-07	衛生設備 2階平面詳細図
A-08	1階平面図	S-10	小屋梁伏図	E-08	電灯設備 1、2階平面図	M-08	空調・換気設備 機器表
A-09	2階平面図	S-11a	軸組図(1)	E-09	弱電設備 1、2階平面図	M-09	空調・換気設備 1・2階平面図
A-10	立面図	S-11b	軸組図(2)	E-10	自動火災報知設備 系統図	M-10	消火設備 1・2階平面図
A-11	断面図	S-11c	軸組図(3)	E-11	自動火災報知設備 1、2階平面図	M-11	校庭散水設備 外構図(撤去)
A-12	矩計図	S-12a	鉄骨詳細図1	E-12	換気設備 1、2階平面図	M-12	校庭散水設備 外構図(仮設)
A-13	建具表	S-13a	内部階段詳細図(1)				
A-14	法チェック表	S-13b	内部階段詳細図(2)				
A-15	内部階段1 各階平面詳細図						
A-16	内部階段1 断面詳細図						
A-17	内部階段2 各階平面詳細図						
A-18	内部階段2 断面詳細図						
A-19	備品リスト						
A-20	既存防災備蓄庫改修図						
A-21	天井伏図						
A-22	普通教室平面詳細図						
A-23	普通教室展開図						
A-24	国際教室平面詳細図、展開図						
A-25	昇降口、キッズクラブ教室平面詳細図						
A-26	キッズクラブ教室展開図						
A-27	各階男子トイレ平面詳細図、展開図						
A-28	女子トイレ、1階多目的トイレ、2階車いす使用者用トイレ平面詳細図						
A-29	1階女子トイレ、多目的トイレ展開図						
A-30	2階女子トイレ、車いす使用者用トイレ展開図						
A-31	雑詳細図(1)						
A-32	雑詳細図(2)						
A-33	仮設渡り廊下 設計概要・平面図						
A-34	仮設渡り廊下 立面図・断面図						
A-35	仮設体育倉庫詳細図(参考)						
A-36	外構改修図(1)						
A-37	外構改修図(2)						
A-38	仮設計画図(参考)						

横浜市教育委員会事務局				工事名	笹山小学校仮設校舎設置その他工事				
年月日	H31.3	縮尺		図面名称	表紙・図面リスト				
設 計 者				施設番号	棟番号	完成年度	図面種類	図面枚数	図面番号
株式会社 川喜田建築設計事務所 一級建築士登録 第78431号 川喜田敬忠									A-01

項目	特記事項										
1. 共通事項 ① 運用事項	本特記仕様書によるものの他は、下記による。 ・公共建築工事標準仕様書（建築工事編）（平成28年版） ・公共建築工事標準仕様書（電気設備工事編）（平成28年版） ・公共建築工事標準仕様書（機械設備工事編）（平成28年版） ・公共建築改修工事標準仕様書（建築工事編）（平成28年版） ・公共建築改修工事標準仕様書（電気設備工事編）（平成28年版） ・公共建築改修工事標準仕様書（機械設備工事編）（平成28年版） ・横浜市建築局建築工事特則仕様書（最新版）										
② 建築材料等	各標準仕様書に記載されていない特別な材料の工法は、当該製品の指定工法による。但し同等品とする場合は、監督員の承諾を受ける。										
③ 完成時の提出図書	・完成図書（保全に関する資料の提出は特則仕様書による） ・プレハブの構造図及び構造計算書										
④ 完成写真	下記のを監督員に提出する。 CD-R 2枚冊（監督員、担当課）										
	<table border="1"> <thead> <tr> <th>分類</th> <th>規格</th> <th>撮影箇所数</th> <th>部数</th> <th>原版の大きさ（mm）</th> </tr> </thead> <tbody> <tr> <td>・カラーキャビネ版 （1棟当たり）</td> <td></td> <td>内部4面以上 外部4面以上</td> <td>1部</td> <td></td> </tr> </tbody> </table>	分類	規格	撮影箇所数	部数	原版の大きさ（mm）	・カラーキャビネ版 （1棟当たり）		内部4面以上 外部4面以上	1部	
分類	規格	撮影箇所数	部数	原版の大きさ（mm）							
・カラーキャビネ版 （1棟当たり）		内部4面以上 外部4面以上	1部								
⑤ 設計GL確定	着工時、監督員立会いにて実施する。										
2. 仮設工事 ① 工事用水 ② 工事用電力 ③ 仮囲い	使用できる（有償） 使用できる（有償） 仮設計画図（参考）による										
3. 鉄筋工事 ① 鉄筋の種類 ② 溶接金網 ③ 床版配筋 ④ 出入口前ステップ	異形鉄筋 A種 SD295A (D10・D13) 網目 150 x 150 6φ 土間コンクリートの補強筋は図示による。 ステップコンクリートの補強筋は図示による。										

項目	特記事項
4. コンクリート工事 ① 設計基準強度 ② レディミクストコンクリートの種別 ③ セメントの材料 ④ 骨材 ⑤ 混和材料	普通コンクリート 基礎：Fc=21N/mm ² スランプ 15 土間：Fc=18N/mm ² スランプ 15 基礎(PCa)：Fc=30N/mm ² I類 普通ポルトランドセメント、又は混合セメントのA種 コンクリート用砕石及び砕砂のアルカリシリカ反応による区分 A種 混和剤：AE剤、又はAE減水剤標準型I種 混和材：フライアッシュ
5. プレハブ本体工事 ① 使用材料 ② 指定メーカー ③ 出入口錠	メーカー仕様による。 指定しない 本数：3本 メーカー：美和ロック 同等品（ネームホルダー付き）
6. 外構整備	仮設期間終了後の仮設校舎棟解体時に、仮設校舎棟跡、渡り廊下跡及び仮設体育倉庫跡の整地及び校庭スプリンクラーヘッドの改修（360度回転するように）を行う。

横浜市教育委員会事務局				工事名	笹山小学校仮設校舎設置その他工事				
年月日	H31.3	縮尺		図面名称	特記仕様書				
設 計 者				施設番号	棟番号	完成年度	図面種類	図面枚数	図面番号
株式会社 川喜田建築設計事務所 一級建築士登録 第78431号 川喜田敬忠									A-02

工事概要

- I. 工事名称 笹山小学校仮設校舎設置その他工事
- II. 工事場所 横浜市保土ヶ谷区上菅田町1422
- III. 工事内容
1. 不足教室対策に係る仮設教室を増築する。
 2. 仮設渡り廊下を増築する。
 3. 仮設体育倉庫を増築する。
 4. 既存複合遊具の撤去、既存水飲み場の撤去、既存造形砂場の撤去を行う。
 5. 既存鉄棒の移設、既存バスケットゴールの移設、既存サッカーゴールの移設を行う。
 6. 既存校舎棟内防災備蓄庫内備蓄棚及び内容物の移設を行う。
 7. 上記に伴う屋外整備工事を行う。
 8. 上記に伴う電気設備工事を行う。
 9. 上記に伴う機械設備工事を行う。
 10. 賃貸期間終了後、仮設教室等を撤去し復旧する。

案内図：所在地 保土ヶ谷区上菅田町1422

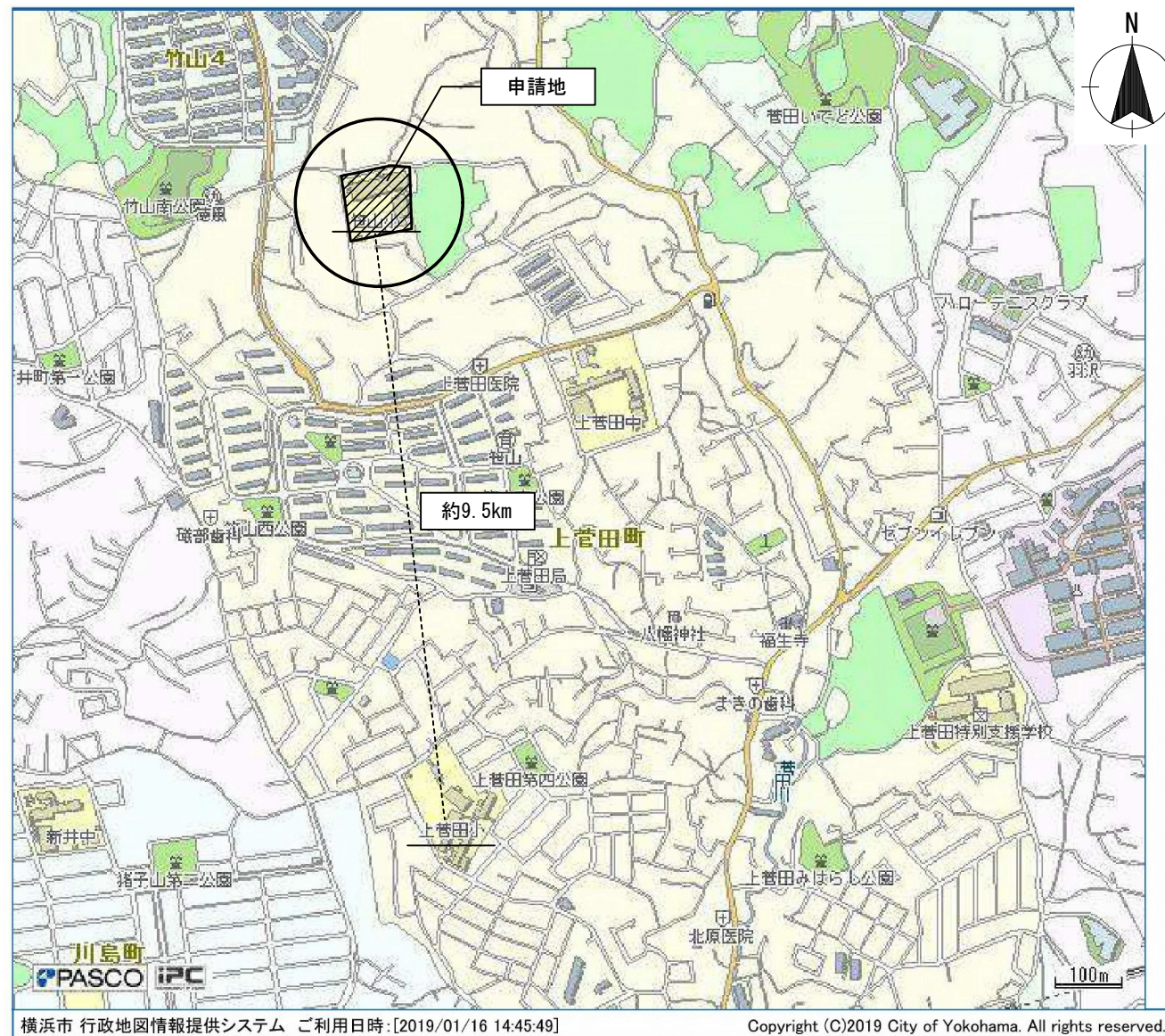

この地図は、横浜市が著作権を保有する「わいわい防災マップ」の都市計画基本図を加工して使用しています

横浜市教育委員会事務局			工事名	笹山小学校仮設校舎設置その他工事					
			図面名称	工事概要、案内図					
年月日	H31.3	縮尺							
設計者			施設番号	棟番号	完成年度	図面種類	図面枚数	図面番号	
株式会社 川喜田建築設計事務所 一級建築士登録 第78431号 川喜田敬忠								A-03	

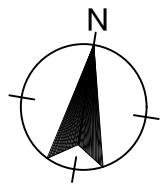
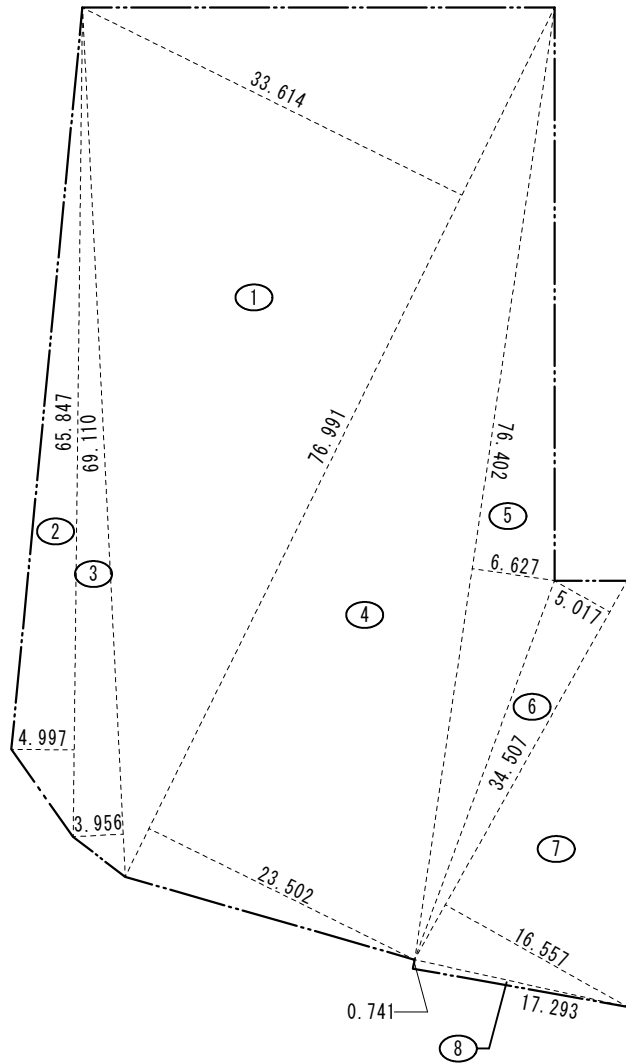

敷地求積図 1/600

番号	底 辺	高 さ	倍 面 積	面 積
1	76.991	33.614	2,587.975474	1,293.9877370
2	65.847	4.997	329.037459	164.5187295
3	69.110	3.956	273.399160	136.6995800
4	76.991	23.502	1,809.442482	904.7212410
5	76.402	6.627	506.316054	253.1580270
6	34.507	5.017	173.121619	86.5608095
7	34.507	16.557	571.332399	285.6661995
8	17.293	0.741	12.814113	6.4070565
合 計				3,131.7193800
敷地面積				3,131.71 m ²

横浜市教育委員会事務局				工事名	笹山小学校仮設校舎設置その他工事				
				年月日	H31.3	縮尺	1/600		図面名称
設 計 者				施設番号	棟番号	完成年度	図面種類	図面枚数	図面番号
株式会社 川喜田建築設計事務所 一級建築士登録 第78431号 川喜田敬忠									A-04

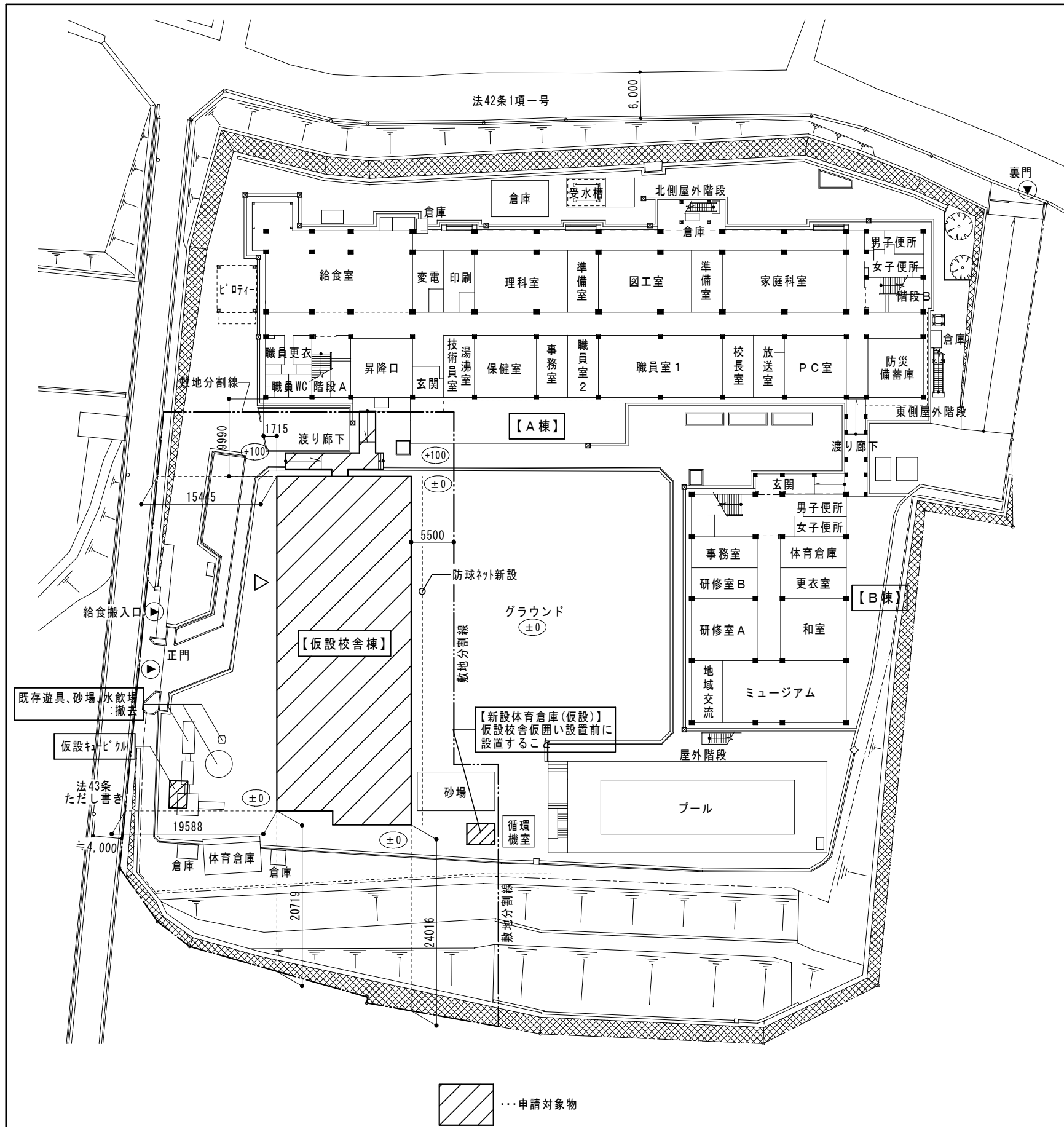

配置図・1階平面図 S=1/600

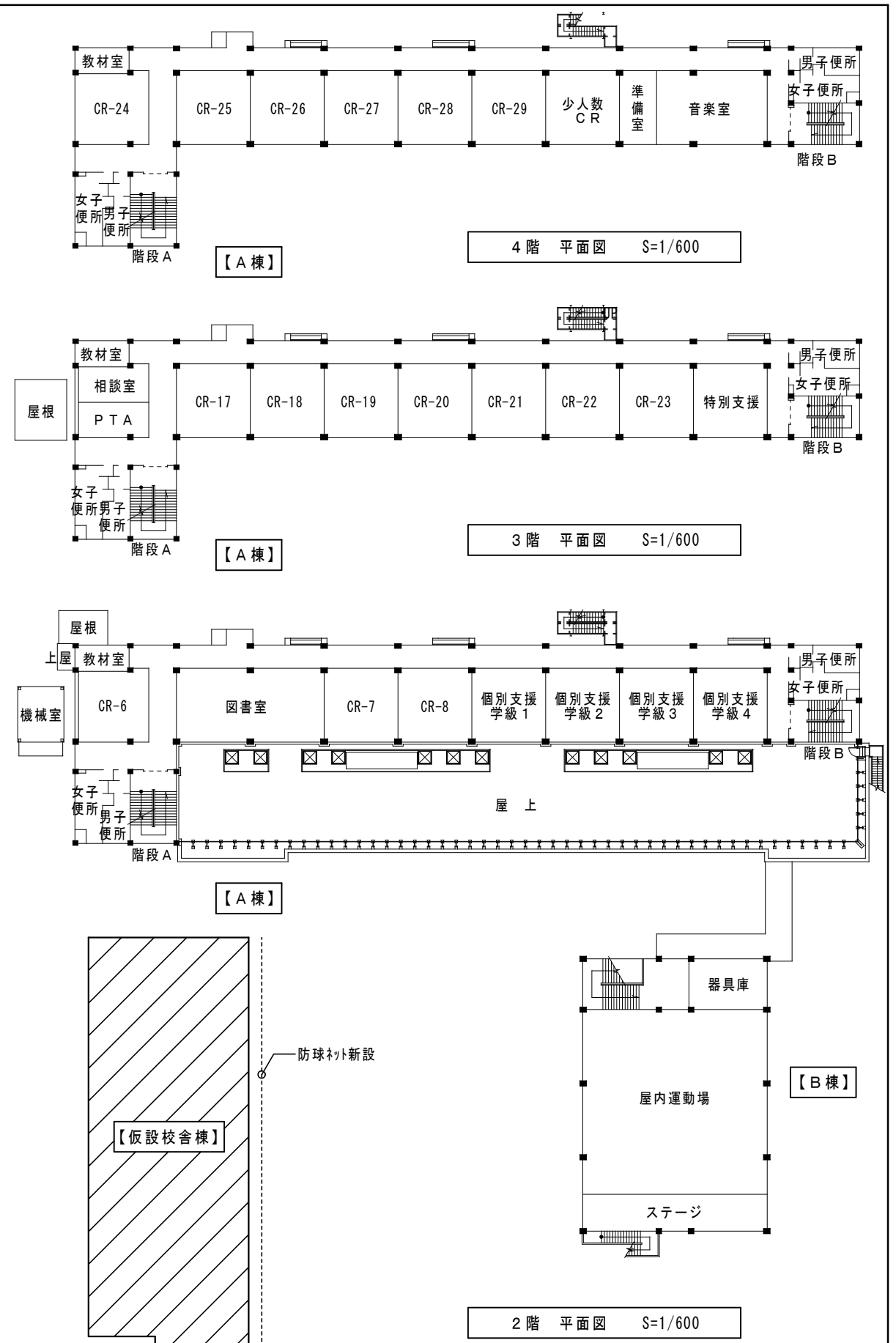
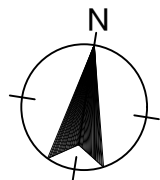

2階 平面図 S=1/600

横浜市教育委員会事務局				工事名	笹山小学校仮設校舎設置その他工事					
				図面名称	配置図、各階平面図					
年月日	H31.3	縮尺	1/600	設計者	施設番号	棟番号	完成年度	図面種類	図面枚数	図面番号
株式会社 川喜田建築設計事務所 一級建築士登録 第78431号 川喜田敬忠										A-05

設計概要・外部仕上表												内部仕上表											
一般事項	工事名称	笹山小学校仮設校舎設置その他工事					建築種別	新築工事															
	建築場所	横浜市保土ヶ谷区上菅田町1422					用途	小学校〔仮設校舎〕															
	地域指定	用途指定	市街化調整区域（建ぺい率 50%、容積率 80%）			その他指定	法第22条による区域、宅地造成工事規制区域																
建物概要	規模	防火指定	防火指定なし			耐火種別	準耐火建築物（ロー2）																
		階数	2階建て			最高高さ	※立面・断面図参照		1/90.1/72（同流れ）														
		建築面積	※面積表参照					床面積	※面積表参照														
構造概要	基礎形式	PCa基礎、H鋼基礎					地耐力	50kN/m ² （実測値）		地表面粗度：Ⅲ													
	軸組	軽量鉄骨造ブレース構造（外ブレース）					風圧力	基準風速：34 m/s															
	床荷重	（床用）2300N/m ² （梁用）2100N/m ²					積雪	30cm（20N/m ² ・cm）															
内部軸組	1階床	デッキプレート	EZ-50(H12年告示第1400号)			内壁	鋼板 t=0.5（壁パネル現し）																
		押出法ポリスチレンフォーム t=40、コンパネ t=12					間仕切壁	廊下間仕切一部：）外壁パネル(OS) t=40															
		木杭：@900					内部：硬質ポリウレタンフォーム																
		防湿フィルム t=0.15					耐力壁：壁パネル、その他：一部耐力壁は軽鉄下地																
							防火上主要な間仕切壁：強化石膏ボード t=15（両面張り）																
	2階床	コンパネ t=12					天井	鋼製野縁															
		押出法ポリスチレンフォーム t=40						小屋裏面）グラスウール t=50敷込（10kg/m ³ ）															
		デッキプレート EZ-50（H12年告示第1400号）																					
外部仕上	外壁	イソバンド t=22（不燃：NM-4441-1）					庇	折板：カラーガルバリウム鋼板 t=0.6（H=88）															
		内側・外側）カラーガルバリウム鋼板 t=0.5						ポーチ・スロープ	コンクリート金ゴテ仕上 t=100（スロープ部のみ刷毛仕上）														
		内部）ポリイソシアヌレートフォーム・ゼロフロン発砲							CDメッシュ 6φ-150x150														
	屋根	二重折板断熱工法(働き幅450)					塗装	鉄部：一般錆止（JIS K 5621 2種）1回塗り															
		上弦材：ガルバリウム鋼板（素地） t=0.6						見え掛り部分FE塗															
断熱材：グラスウール（10kg/m ³ t=100）																							
下弦材：ガルバリウム鋼板（素地） t=0.6																							
開口部	外部建具	アルミサッシ	符号	仕様		開口部	有効寸法 WxH	符号	仕様		開口部	有効寸法 WxH											
			AD-1	アルミ製両開き戸(外部)		上部：強化透明 t4 下部：アルミ樹脂/パネル	1658 × 1990	AW-1.1b	アルミ製引違い窓(2段)		上部：強化型板 t4 下部：強化透明 t4	1677 × 799 1677 × 799											
			AD-2	アルミ製引違い戸(外部)		上部：強化透明 t4 下部：アルミ樹脂/パネル	1677 × 1990	AW-2.2b	アルミ製引違い窓(2段)		上部：強化型板 t4、換気扇/パネル 下部：強化透明 t4	1677 × 799 1677 × 799											
			AD-3	アルミ製引違い戸(内部)		上部：強化透明 t4 下部：アルミ樹脂/パネル	1677 × 1990	AW-1kb	アルミ製引違い窓(2段)		上部：強化型板 t4 下部：強化透明 t4	1677 × 799 1677 × 799											
			AD-3k	アルミ製2枚引き戸(内部)		上部：強化透明 t4 下部：アルミ樹脂/パネル	1667 × 1975	AW-2k.2kb	アルミ製引違い窓(2段)		上部：強化型板 t4、換気扇/パネル 下部：強化透明 t4	1677 × 799 1677 × 799											
			AD-4k	アルミ製2枚引き戸(内部)		上部：強化透明 t4 下部：アルミ樹脂/パネル	1667 × 1975	AW-3.3b	アルミ製引違い窓(1段)		強化透明 t4	1677 × 1274											
階段	鋼製内部階段 （不燃材料）	1~2F 蹴上：160・踏面：260・有効巾：1400					鋼製外部階段 （不燃材料）	なし															
		段鼻滑り止めにおいて色による識別処理、階段前後点字ブロック																					
		手摺高さH=800（水平部）=100,端部巻込み）※その他横浜市福祉のまちづくり条例による																					
板金金物	水切・面戸：カラーガルバリウム鋼板 t=0.35					樋	軒樋：塩ビ製 105φ/2																
	棟押え：ガルバリウム鋼板 t=0.5						壁樋：塩ビ製 60φ																
設備概要	電気設備					機械設備					消防設備 別表(7)項												
	工事項目	含む	別途	無	備考	工事項目	含む	別途	無	備考	工事項目	含む	別途	無	備考								
	受変電	○				給排水	○				消火器	○											
	幹線	○				衛生	○				誘導標識	○											
	動力	○				冷暖房	○				誘導灯	○											
	電灯コンセント	○				換気	○				自火報	○											
	弱電	○				給湯	○				非常警報			○									
						瓦斯	○				屋内消火栓	○											
											避難器具	○											
	雑工事	1Fキッズクラブ教室の外側窓のみ網戸設置																					
階名	室名	床	巾木	壁	天井	廻縁	天井高	備者	1階	CR-1~5	長尺塩ビシート t=2 下地) ラワン合板 t=4	雑巾摺	A 内壁：パネル現し(カラーガルバリウム鋼板) D 準耐火間仕切：強化石膏ボード t=15 両面貼(天井裏まで)	強化石膏ボード t=9.5	塩ビ製	3.045	廊下扉ガラス：強化ガラス						
									キッズクラブ教室	長尺塩ビシート(発泡層有) t=2.8 下地) ラワン合板 t=4	同上	同上	同上	同上	網戸設置								
									国際教室	長尺塩ビシート t=2 下地) ラワン合板 t=4	同上	同上	同上	同上									
									備蓄庫	土間コン	同上	A 内壁：パネル現し(カラーガルバリウム鋼板) B 一般間仕切：パネル現し(カラーガルバリウム鋼板 t=0.27) C 一般間仕切：強化石膏ボード t=12.5 D 準耐火間仕切：石膏強化ボード t=15 両面貼(天井裏まで)	同上	同上									
									廊下	長尺塩ビシート t=2 下地) ラワン合板 t=4	同上	A 内壁：パネル現し(カラーガルバリウム鋼板) B 一般間仕切：パネル現し(カラーガルバリウム鋼板 t=0.27) D 準耐火間仕切：石膏強化ボード t=15 両面貼(天井裏まで)	同上	同上									
2階	CR-9~16	長尺塩ビシート t=2 下地) ラワン合板 t=4	雑巾摺	A 内壁：パネル現し(カラーガルバリウム鋼板) D 準耐火間仕切：強化石膏ボード t=15 両面貼(天井裏まで)	強化石膏ボード t=9.5	塩ビ製	3.000																
		廊下	同上	同上	A 内壁：パネル現し(カラーガルバリウム鋼板) B 一般間仕切：パネル現し(カラーガルバリウム鋼板 t=0.27) D 準耐火間仕切：強化石膏ボード t=15 両面貼(天井裏まで)	同上	同上																
		男子トイレ	長尺塩ビシート t=2(防滑) 下地) ラワン合板 t=4	同上	A 内壁：パネル現し(カラーガルバリウム鋼板) B 一般間仕切：パネル現し(カラーガルバリウム鋼板 t=0.27) C 一般間仕切：強化石膏ボード t=12.5 D 準耐火間仕切：強化石膏ボード t=15 両面貼(天井裏まで)	同上	同上																
		女子トイレ	同上	同上	同上	同上	同上																
		多目的トイレ	同上	同上	B 一般間仕切：パネル現し(カラーガルバリウム鋼板 t=0.27) C 一般間仕切：強化石膏ボード t=12.5	同上	同上																
共通	階段室 (1~2階)	長尺塩ビシート t=2 下地) ラワン合板 t=4	雑巾摺	A 内壁：パネル現し(カラーガルバリウム鋼板) C 一般間仕切：強化石膏ボード t=12.5	強化石膏ボード t=9.5	塩ビ製																	
階段下倉庫 -1.2(1階)	長尺塩ビシート t=2 下地) ラワン合板 t=4	雑巾摺	C 一般間仕切：強化石膏ボード t=12.5	強化石膏ボード t=9.5	塩ビ製																		
防火材料 認定番号	強化石膏ボード(壁) t=12.5 : NM-0128 強化石膏ボード(天井) t=9.5 : QM-0524 強化石膏ボード t=12.5・15・21 : NM-8615					塗装略号	FE：フタル酸樹脂エナメル塗 VP：塩化ビニル樹脂エナメル塗 AE：アクリル樹脂エナメル塗 EP：合成樹脂エマルジョンペイント塗 FUE：フッ素樹脂エナメル塗 CL：クリヤラッカー塗 OS：オイルステイン塗					特記事項	1. 居室及び居室と相互に通気が確保される部分の内装仕上材（塗料、接着材、造り付け家具・建具の面材を含む。）は、F☆☆☆☆認定材料を使用の事。但し、リース用部材に限りF☆☆☆以上とする。 2. ライニング天板は、ポリ合板又は化粧シート貼りとする。 3. 天井点検口はアルミ製、450角とする。										
特記事項	室内仕上材料（耐水合板）、天井裏、下地、断熱材に関して、第4種ホルムアルデヒド飛散材料（F☆☆☆☆）以上を、接着剤は揮発性有機化合物を考慮したも等の人体に影響の少ないと考えられるもの（F☆☆☆☆）を使用することとする。 壁ブレースは、外ブレースとする。 使用する材料は全て石綿・クロロピリホスを含まないものとする。 (各教室：時計取付下地、黒板、ホワイトボード、カーテン設置)																						

横浜市教育委員会事務局				工事名	笹山小学校仮設校舎設置その他工事										
年月日	2019.03.26			縮尺	NON SCALE										
設計者				図面名称	設計概要・仕上表										
株式会社 川喜田建築設計事務所 一級建築士登録 第78431号 川喜田敬忠				施設番号		棟番号		完成年度		図面種類		図面枚数		図面番号	A-06

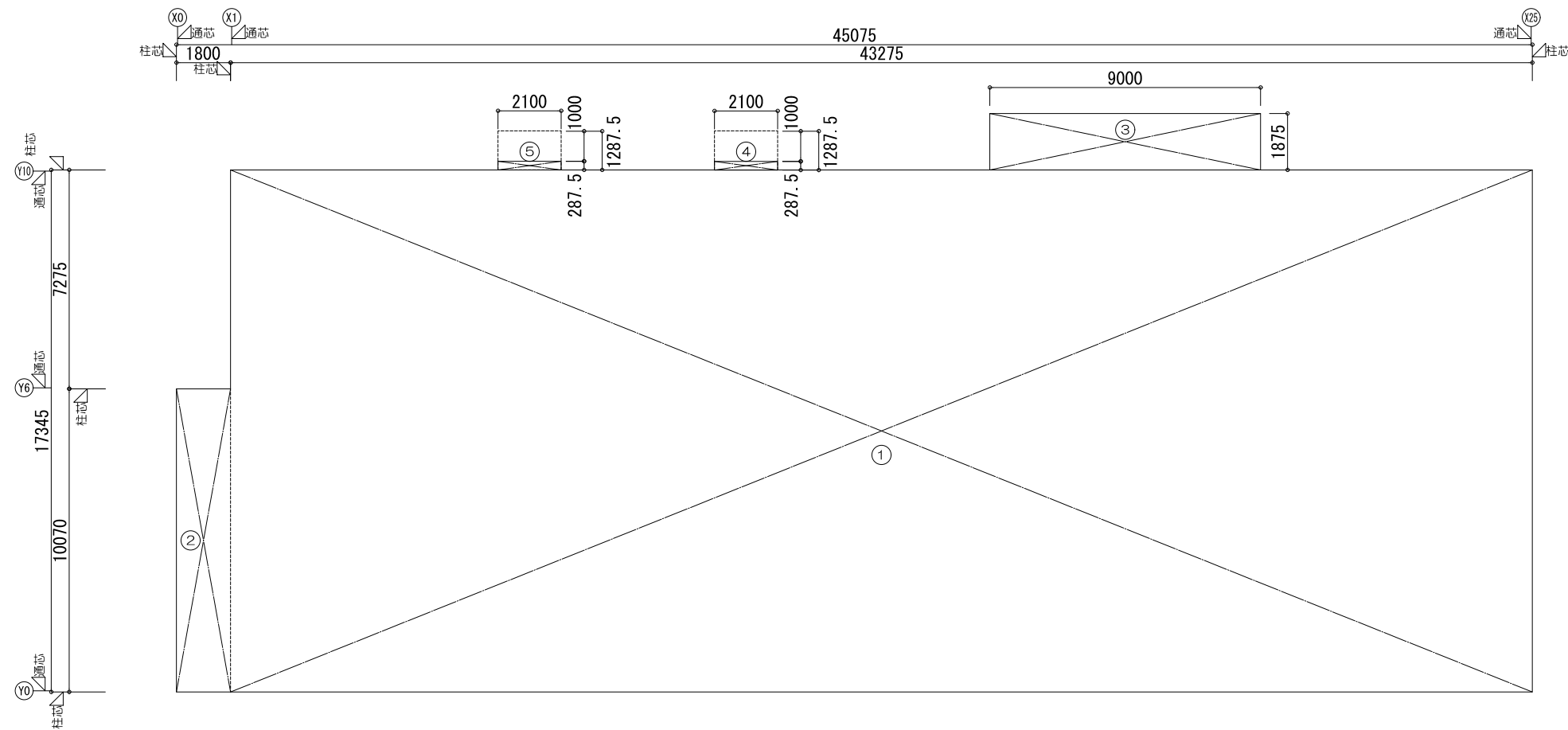

棟	階	符号	計算式	面積 (m ²)
仮設校舎	1	①	17,345 * 43,275	750,604.8
		②	10,070 * 1,800	18,126.0
	1階床面積計			768,730.8
	2	①	17,345 * 43,275	750,604.8
		②	10,070 * 1,800	18,126.0
	2階床面積計			768,730.8
床面積合計			1,537.46	
渡り廊下	1	開放廊下の為、算定しない		
	渡り廊下床面積計			-
延床面積合計			1,537.46	

棟	符号	計算式	面積 (m ²)
仮設校舎	①	17,345 * 43,275	750,604.8
	②	10,070 * 1,800	18,126.0
	③	1,875 * 9,000	16,875.0
	④	0,2875 * 2,100	0,603.7
	⑤	0,2875 * 2,100	0,603.7
建築面積計			786,813.2
渡り廊下	④		
	⑤		
	⑥		
渡り廊下建築面積計			----
建築面積合計			----

横浜市教育委員会事務局				工事名	笹山小学校仮設校舎設置その他工事				
年月日	2019.03.26	縮尺	1/200	図面名称	建物求積図				
設計者				施設番号	棟番号	完成年度	図面種類	図面枚数	図面番号
株式会社 川喜田建築設計事務所 一級建築士登録 第78431号 川喜田敬忠									A-07

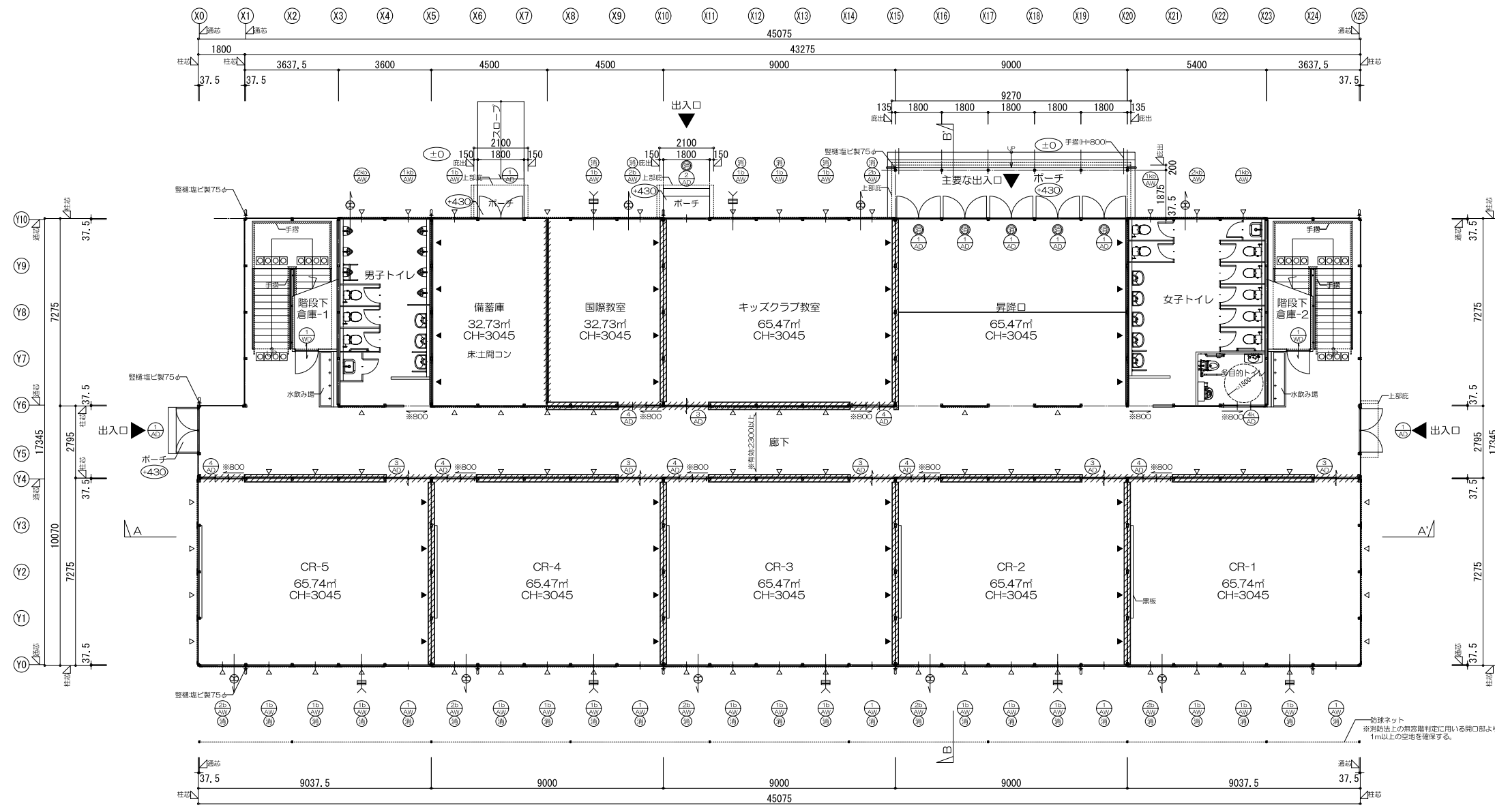

1階平面図 S:1/200

- 凡例
- △ 壁ブレース 1FM16、2FM12を示す
 - ▲ 耐力ブレース 1FM20、2FM16を示す
 - ⊕ 壁面換気扇
 - 給気口(特記なき場合は100φ)

防火上主要な間仕切り壁を示す
強化石膏ボード t=15(両面張り)
小屋裏まで達せしめる
令114条第2項区画 45分準耐火構造(告示1358号)

- 消防法上無窓階判定用有効開口部
- ⊙ : 75cm×1.2m以上
 - ⊗ : 直径≧50cmの円内接

- (000) は設計GLからの高さとする。
- ・特記なき1FLの床高さは設計GL+500とする。

横浜市教育委員会事務局		工事名	笹山小学校仮設校舎設置その他工事			
年月日	2019.03.26	縮尺	1/200		図面名称	1階平面図
設計者			施設番号	棟番号	完成年度	図面種類
株式会社 川喜田建築設計事務所 一級建築士登録 第78431号 川喜田敬忠						図面枚数
						図面番号
						A-08

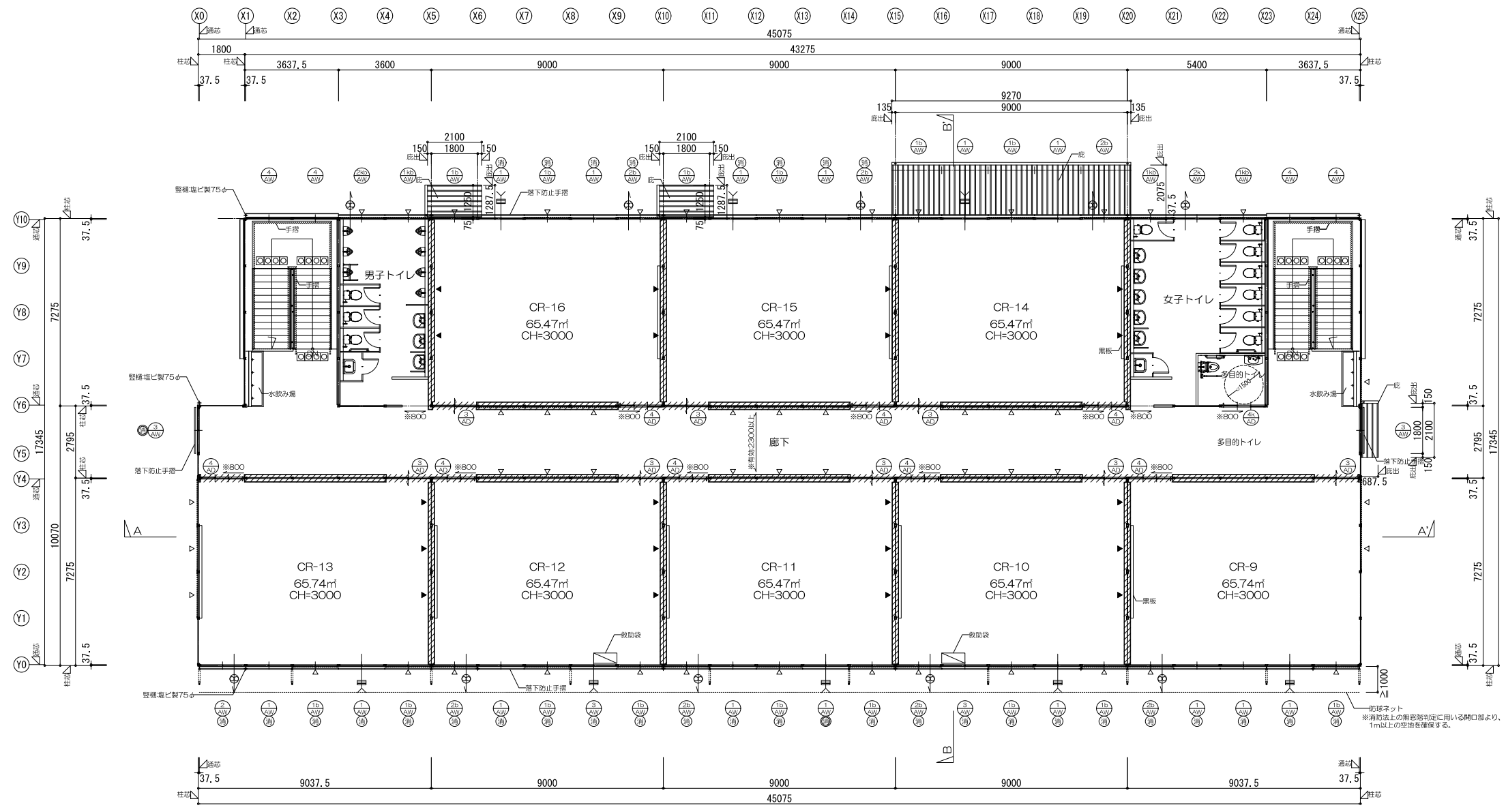

2階平面図 S:1/200

- 凡例
- △ 壁ブレース 1FM16、2FM12を示す
 - ▲ 耐力ブレース 1FM20、2FM16を示す
 - ⊕ 壁面換気扇
 - 給気口(特記なき場合は100φ)

防火上主要な間仕切り壁を示す
 強化石膏ボード t=15(両面張り)
 小屋裏まで達せしめる
 令114条第2項区画 45分準耐火構造(告示1358号)

消防法上無窓階判定用有効開口部
 ● : 75cm×1.2m以上
 ○ : 直径≧50cmの円内接

横浜市教育委員会事務局		工事名	笹山小学校仮設校舎設置その他工事				
年月日	2019.03.26	縮尺	1/200		図面名称	2階平面図	
設計者			施設番号	棟番号	完成年度	図面種類	図面枚数
株式会社 川喜田建築設計事務所 一級建築士登録 第78431号 川喜田敬忠							図面番号 A-09

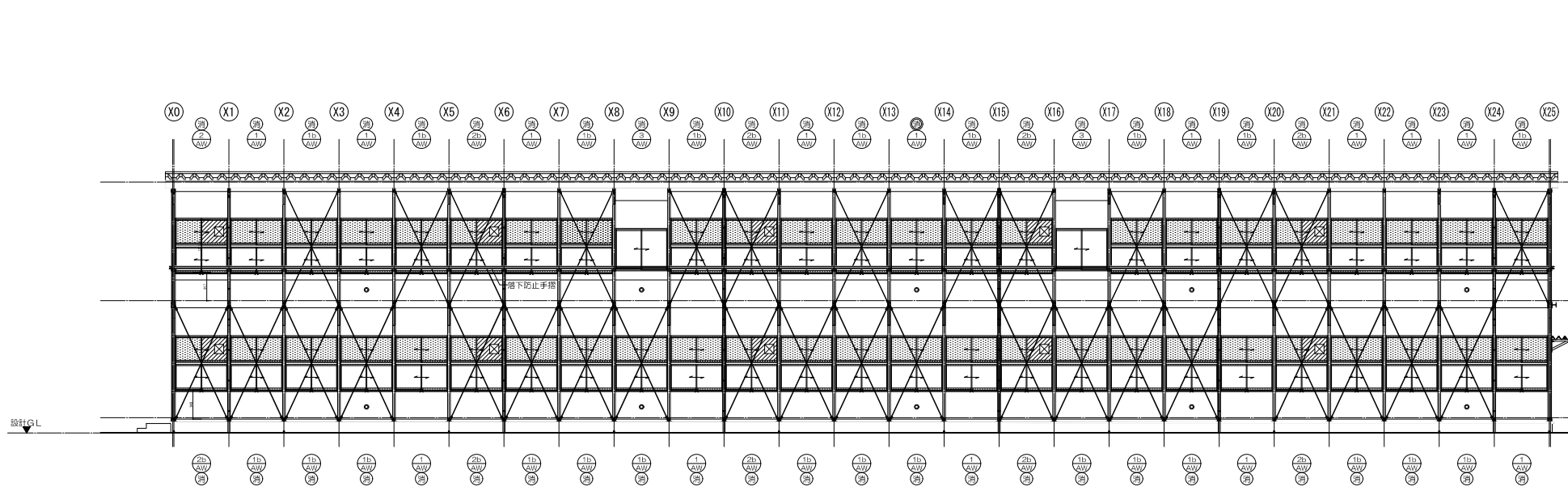

Y0通り立面図 S:1/200

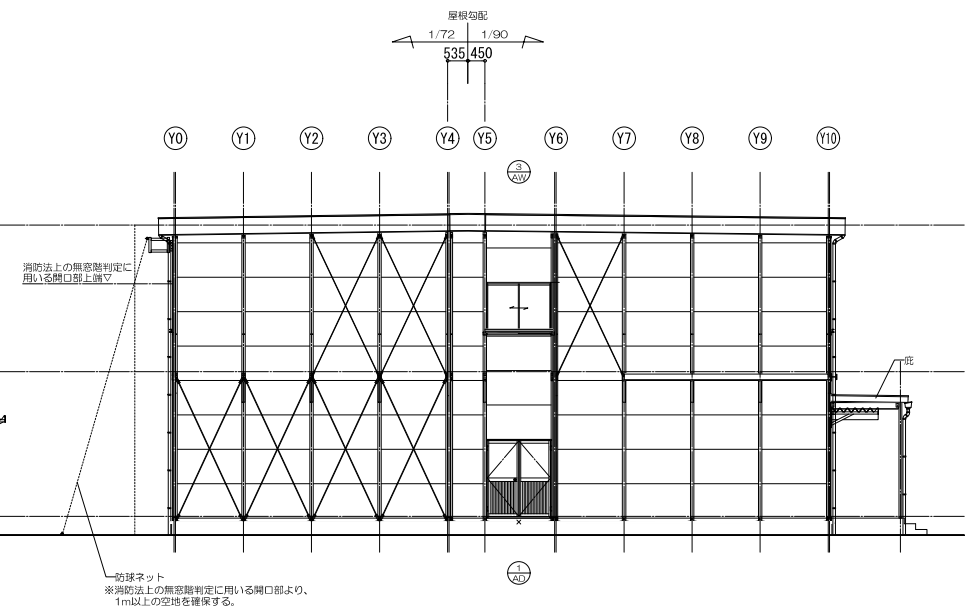

X25通り立面図 S:1/200

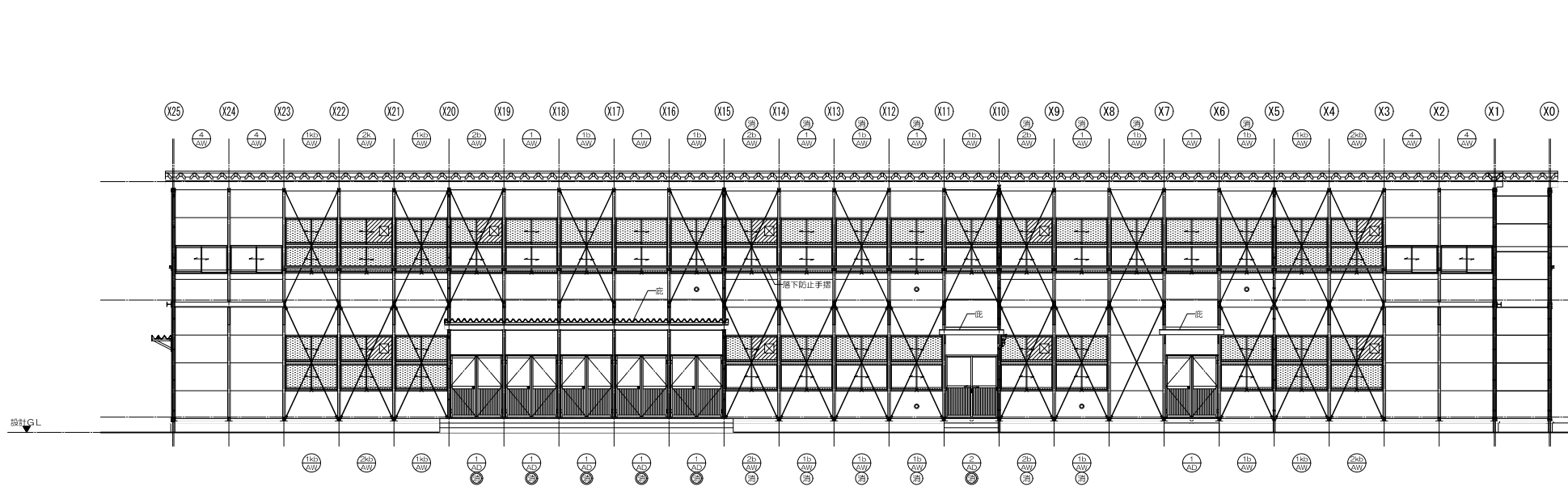

Y10通り立面図 S:1/200

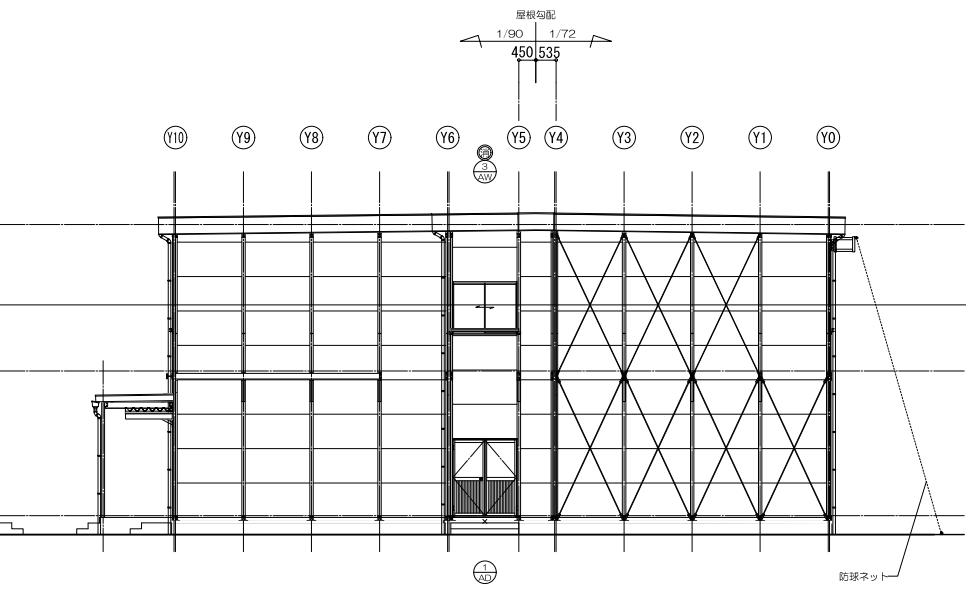

X0通り立面図 S:1/200

凡 例	
	強化透明 t=4
	強化型板 t=4
	アルミパネル t=3
	換気扇
	給気口

消防法上無窓階判定用有効開口部	
	● : 75cm×1.2m以上
	◎ : 直径≥50cmの円内接

横浜市教育委員会事務局		工事名	笹山小学校仮設校舎設置その他工事				
年月日	2019.03.26	縮尺	1/200		図面名称	立面図	
設計者		施設番号	棟番号	完成年度	図面種類	図面枚数	図面番号
株式会社 川喜田建築設計事務所 一級建築士登録 第78431号 川喜田敬忠							A-10

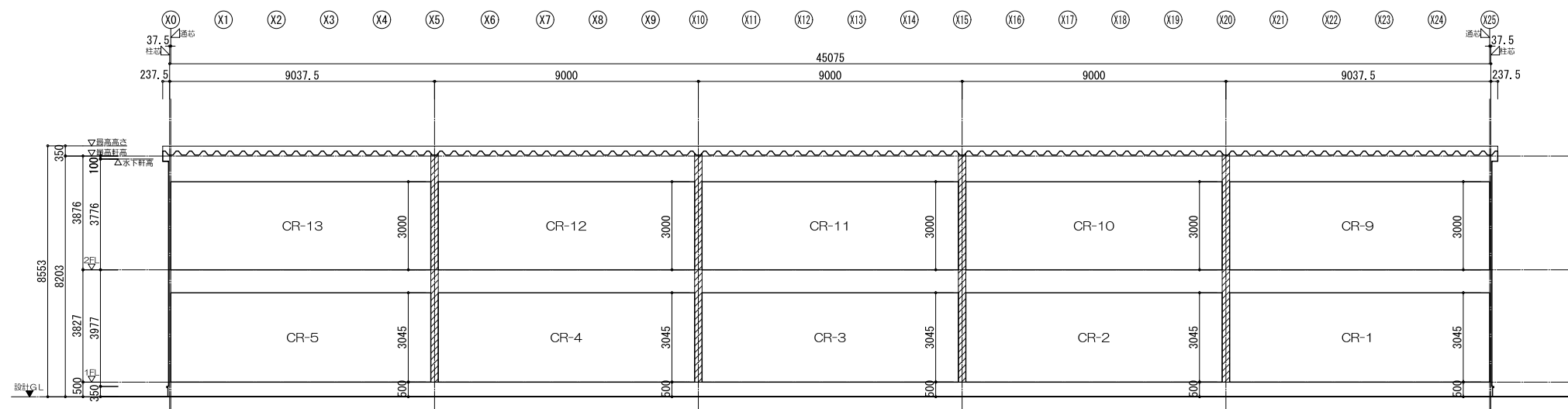

A-A'断面図 S:1/200

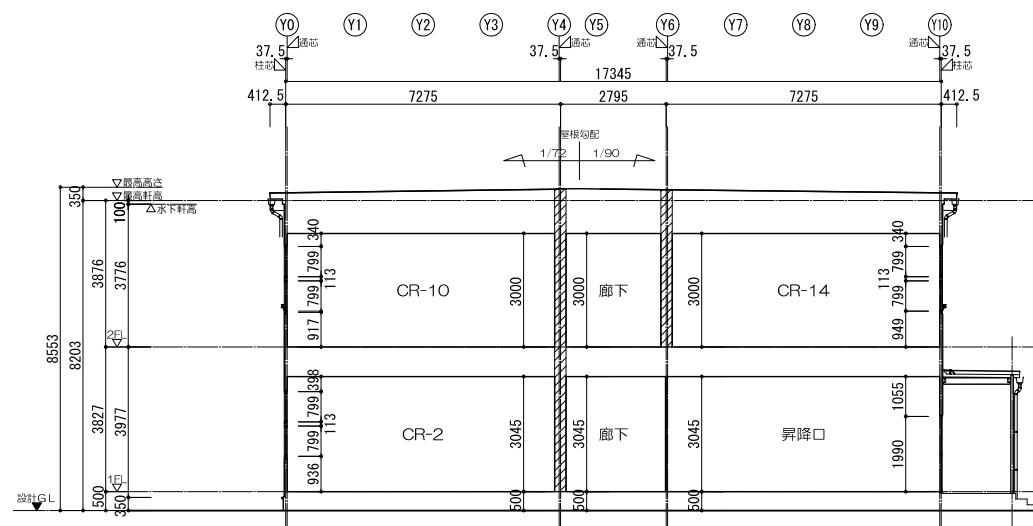

B-B'断面図 S:1/200

防火上主要な間仕切り壁を示す
 強化石膏ボード t=15(両面張り)
 小屋裏まで達せしめる
 令114条第2項区画 45分準耐火構造(告示1358号)

横浜市教育委員会事務局		工事名	笹山小学校仮設校舎設置その他工事				
年月日	2019.03.26	縮尺	1/200		図面名称	断面図	
設計者			施設番号	棟番号	完成年度	図面種類	図面枚数
株式会社 川喜田建築設計事務所 一級建築士登録 第78431号 川喜田敬忠							図面番号 A-11

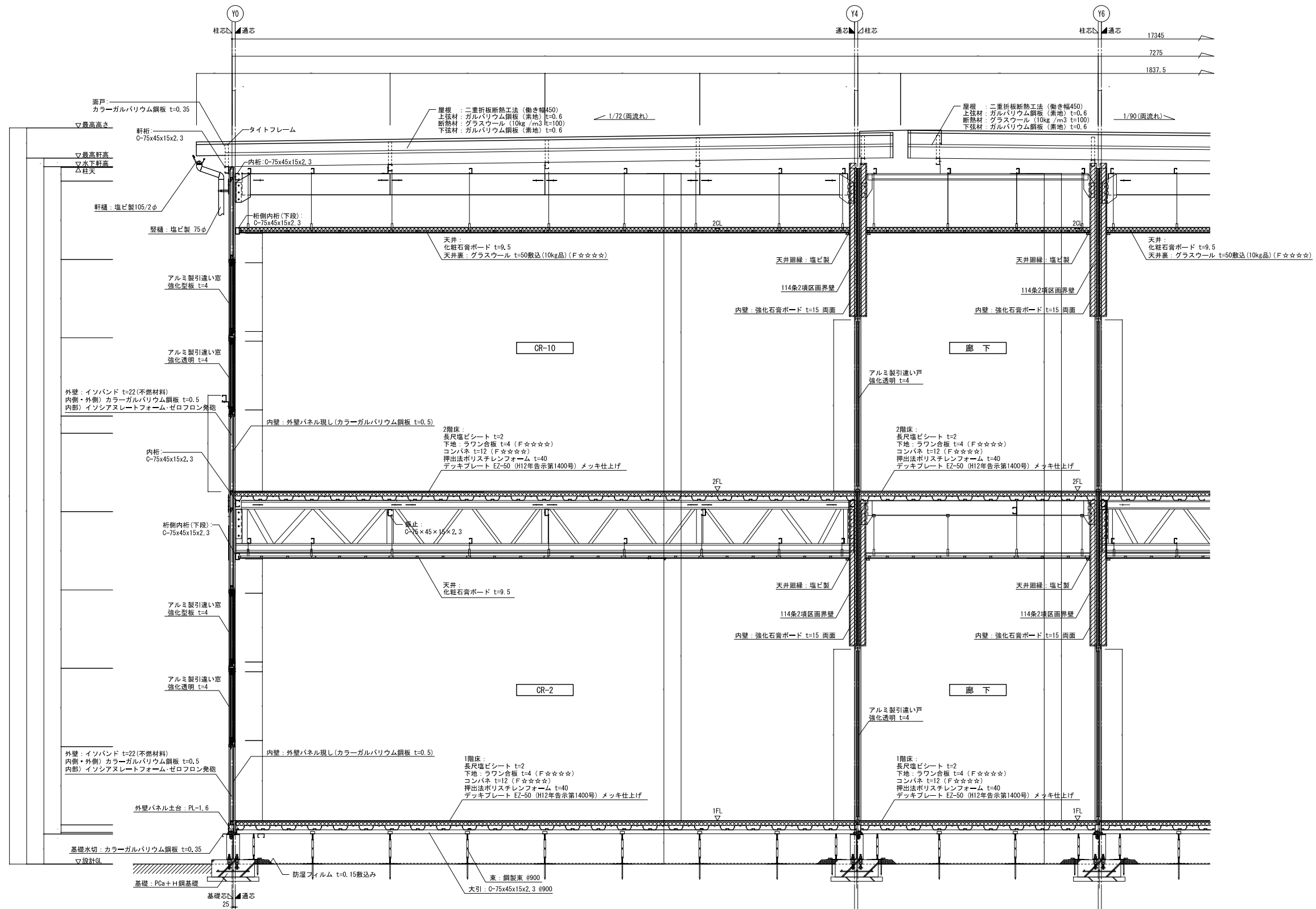

横浜市教育委員会事務局		工事名	笹山小学校仮設校舎設置その他工事			
年月日	2019.03.26	縮尺	1/50		図面名称	矩計図
設計者			施設番号	棟番号	完成年度	図面種類
株式会社 川喜田建築設計事務所 一級建築士登録 第78431号 川喜田敬忠						図面枚数
						図面番号
						A-12

建具記号/名称	1 AD	AD-1	アルミ製両開き戸(外部)	ガラス	上部:強化透明 t=4 下部:アルミ樹脂パネル	2 AD	AD-2	アルミ製引違い戸(外部)	ガラス	上部:強化透明 t=4 下部:アルミ樹脂パネル	AD-*	アルミ製2枚引き戸(外部)	ガラス	上部:強化透明 t=4 下部:アルミ樹脂パネル												
断面																										
見込/材質/仕上 付属金物		枠: 70mm / アルミ製押出型材 / アルマイト処理 滑り出錠、ドアチェック(ストッパー付)、他付属金物一式				枠: 70mm / アルミ製押出型材 / アルマイト処理 滑り出錠/シリンダー、クレセント、引き手、戸当り、他付属金物一式					枠: 70mm / アルミ製押出型材 / アルマイト処理 下レール、戸車、バーハンドル付本錠錠(サムターン付)、他付属金物一式															
建具記号/名称	3 AD	AD-3	アルミ製引違い戸(内部)	ガラス	上部:強化透明 t=4 下部:アルミ樹脂パネル	4 AD	AD-4	アルミ製2枚引き戸(内部)	ガラス	上部:強化透明 t=4 下部:アルミ樹脂パネル	4k AD	AD-4k	アルミ製2枚引き戸(内部)	ガラス	上部:強化透明 t=4 下部:アルミ樹脂パネル	1 WD	WD-1	室内片開き戸	ガラス	なし						
断面																										
見込/材質/仕上 付属金物		枠: 70mm / アルミ製押出型材 / アルマイト処理 引き手、戸当り、引違い錠、他付属金物一式				枠: 70mm / アルミ製押出型材 / アルマイト処理 下レール、戸車、バーハンドル付本錠錠(サムターン付)、他付属金物一式					枠: 70mm / アルミ製押出型材 / アルマイト処理 下レール、戸車、バーハンドル付本錠錠(サムターン付)、他付属金物一式					枠: mm / 木製 / ラッピング材 レバーハンドル錠、他付属金物一式										
建具記号/名称	1 AW	AW-1	アルミ製引違い窓(2段)	ガラス	上部:強化型板 t=4 下部:強化透明 t=4	1b AW	AW-1b	アルミ製引違い窓(2段)	ガラス	上部:強化型板 t=4 下部:強化透明 t=4 ※ブレースあり	1k AW	AW-1k	アルミ製引違い窓(2段)	ガラス	上部:強化型板 t=4 下部:強化透明 t=4	1kb AW	AW-1kb	アルミ製引違い窓(2段)	ガラス	上部:強化型板 t=4 下部:強化透明 t=4 ※ブレースあり	3 AW	AW-3	アルミ製引違い窓(1段)	ガラス	強化透明 t=4	
断面																										
見込/材質/仕上 付属金物		枠: 70mm / アルミ製押出型材 / アルマイト処理 下レール、戸車、クレセント、取合いアルミ額縁 網戸(ポリプロピレン樹脂ネット、レール)、他付属金物一式				枠: 70mm / アルミ製押出型材 / アルマイト処理 下レール、戸車、クレセント、取合いアルミ額縁 網戸(ポリプロピレン樹脂ネット、レール)、他付属金物一式					枠: 70mm / アルミ製押出型材 / アルマイト処理 下レール、戸車、クレセント、取合いアルミ額縁 網戸(ポリプロピレン樹脂ネット、レール)、他付属金物一式					枠: 70mm / アルミ製押出型材 / アルマイト処理 下レール、戸車、クレセント、取合いアルミ額縁 網戸(ポリプロピレン樹脂ネット、レール)、他付属金物一式					枠: 70mm / アルミ製押出型材 / アルマイト処理 下レール、戸車、クレセント、取合いアルミ額縁 網戸(ポリプロピレン樹脂ネット、レール)、他付属金物一式					
建具記号/名称	2 AW	AW-2	アルミ製引違い窓(2段)	ガラス	上部:強化型板 t=4 下部:強化透明 t=4	2b AW	AW-2b	アルミ製引違い窓(2段)	ガラス	上部:強化型板 t=4 下部:強化透明 t=4 ※ブレースあり	2k AW	AW-2k	アルミ製引違い窓(2段)	ガラス	上部:強化型板 t=4 下部:強化透明 t=4	2kb AW	AW-2kb	アルミ製引違い窓(2段)	ガラス	上部:強化型板 t=4 下部:強化透明 t=4 ※ブレースあり	4 AW	AW-4	アルミ製引違い窓(1段)	ガラス	強化透明 t=4	
断面																										
見込/材質/仕上 付属金物		枠: 70mm / アルミ製押出型材 / アルマイト処理 下レール、戸車、クレセント、取合いアルミ額縁 網戸(ポリプロピレン樹脂ネット、レール)、他付属金物一式				枠: 70mm / アルミ製押出型材 / アルマイト処理 下レール、戸車、クレセント、取合いアルミ額縁 網戸(ポリプロピレン樹脂ネット、レール)、他付属金物一式					枠: 70mm / アルミ製押出型材 / アルマイト処理 下レール、戸車、クレセント、取合いアルミ額縁 網戸(ポリプロピレン樹脂ネット、レール)、他付属金物一式					枠: 70mm / アルミ製押出型材 / アルマイト処理 下レール、戸車、クレセント、取合いアルミ額縁 網戸(ポリプロピレン樹脂ネット、レール)、他付属金物一式					枠: 70mm / アルミ製押出型材 / アルマイト処理 下レール、戸車、クレセント、取合いアルミ額縁 網戸(ポリプロピレン樹脂ネット、レール)、他付属金物一式					

	強化透明 t=4
	強化型板 t=4
	網入透明 t=6.8
	網入型板 t=6.8
	アルミパネル t=3
	換気口

横浜市教育委員会事務局		工事名	笹山小学校仮設校舎設置その他工事			
年月日	2019.02.12	縮尺	1/100		図面名称	建具表
設計者		施設番号	棟番号	完成年度	図面種類	図面枚数
株式会社 川喜田建築設計事務所 一級建築士登録 第78431号 川喜田敬忠						図面番号
						A-13

採光・換気 検討

[単位: m]

階	室名	床面積(A)	採光計算					換気計算				
			必要面積(A/5)	建具記号	有効面積×箇所数×補正係数	有効採光面積	判定	必要面積(A/20)	建具記号	有効面積×箇所数	有効換気面積	判定
1階	CR-1, 5	65.74	13.15	AW-1, 1b	2679 × 4 × 3.0 = 24.111	32.14	OK	3.29	AW-1, 1b	1.339 × 4 = 4.017	5.35	OK
	CR-2~4	65.47	13.10	AW-1, 1b	2679 × 4 × 3.0 = 24.111	32.14	OK	3.28	AW-1, 1b	1.339 × 4 = 4.017	5.35	OK
	キッズクラブ教室	65.47	13.10	AW-1b	2679 × 3 × 3.0 = 24.111	24.11	OK	3.28	AW-1, 1b	1.339 × 3 = 4.017	4.01	OK
	国際教室	32.73	6.55	AW-1b	2679 × 1 × 3.0 = 8.037	8.03	OK	1.64	AW-1, 1b AW-2, 2b 計 2.008	1.339 × 1 = 1.339 0.669 × 1 = 0.669	2.00	OK
2階	CR-9, 13	65.74	13.15	AW-1, 1b	2679 × 4 × 3.0 = 24.111	32.14	OK	3.29	AW-1, 1b	1.339 × 4 = 4.017	5.35	OK
	CR-10~12 CR-14~16	65.47	13.10	AW-1, 1b	2679 × 4 × 3.0 = 24.111	32.14	OK	3.28	AW-1, 1b	1.339 × 4 = 4.017	5.35	OK

※採光・換気については、換気扇が取りつく窓以外の窓にて算定(例外あり)

採光補正係数 算定

[単位: m]

階	窓位置	建具記号	A=d/h×10-1 (商業系地域指定無区域)	採光補正係数	窓位置	建具記号	A=d/h×6-1.4 (住居系地域)	採光補正係数
1階	Y0 通り	AW-1, 1b	0.0000 / 6.7175 × 10-1 = 0.0000	3.0	Y10 通り	AW-1, 1b	0.0000 / 6.7175 × 10-1 = 0.0000	3.0
2階	Y0 通り	AW-1, 1b	0.0000 / 2.8775 × 10-1 = 0.0000	3.0	Y10 通り	AW-1, 1b	0.0000 / 2.8775 × 10-1 = 0.0000	3.0

※計算式数値は断面図による

消防法上無窓階判定 検討

[単位: m]

階名	床面積(A)	必要面積(A/30)	建具記号×箇所数	有効開口面積	判定
1階	781.82	26.07	AD-1 × 5 + AD-2 × 1 + AW-1 × 5 + AW-1b × 19 + AW-2b × 7	= 48.822	OK
2階	781.82	26.07	AW-1 × 13 + AW-1b × 11 + AW-2 × 1 + AW-2b × 5 + AW-3 × 3	= 34.329	OK

※1m空地のとれるY0、Y10側の窓にて算定
※内側に家具のある窓、庇・屋根上の窓(2F)は除く

採光・換気・消防 有効開口面積 算定表

[単位: m]

建具記号	AD-1	AD-2	AD-*	AW-3, AW-3k
名称	アルミ製両開き戸(外部)	アルミ製引違い戸(外部)	アルミ製2枚引き戸(外部)	アルミ製引違い窓(1段)
姿図				
有効採光面積	-	1.677 × 0.972 = 1.630	-	1.677 × 1.274 = 2.136
有効換気面積	-	1.677 / 2 × 1.990 = 1.668	-	1.677 / 2 × 1.274 = 1.068
消防開口面積	1.658 × 1.990 = 3.299 ⑧ 75cm×1.2m以上	1.677 / 2 × 1.990 = 1.668 ⑧ 75cm×1.2m以上	0.900 × 1.975 = 1.777 ⑧ 75cm×1.2m以上	(1.677 / 2 × 1.203) × 2 = 2.017 ⑧ 75cm×1.2m以上
建具記号	AW-1, AW-1k		AW-1b, AW-1bk ※ブレースあり	
名称	アルミ製引違い窓(2段)		アルミ製引違い窓(2段)	
姿図				
有効採光面積	(1.677 × 0.799) × 2 = 2.679	(1.677 × 0.799) × 2 = 2.679	(1.677 × 0.799) × 2 = 2.679	(1.677 × 0.799) × 2 = 2.679
有効換気面積	(1.677 / 2 × 0.799) × 2 = 1.339	(1.677 / 2 × 0.799) × 2 = 1.339	(1.677 / 2 × 0.799) × 2 = 1.339	(1.677 / 2 × 0.799) × 2 = 1.339
消防開口面積	(1.677 / 2 × 0.799) × 2 = 1.339 ⑧ 直径≧50cm	(1.677 / 2 × 0.628) × 2 = 1.053 ⑧ 直径≧50cm	(0.789 × 0.449) × 0.799 / 2 × 2 = 0.989 ⑧ 直径≧50cm	(0.815 × 0.533) × 0.628 / 2 × 2 = 0.846 ⑧ 直径≧50cm
建具記号	AW-2, AW-2k ※換気扇/パネルあり		AW-2b, AW-2bk ※換気扇/パネル、ブレースあり	
名称	アルミ製引違い窓(2段)		アルミ製引違い窓(2段)	
姿図				
有効採光面積	(1.677 × 0.799) + (1.677 × 0.799 / 2) = 2.009	(1.677 × 0.799) + (1.677 × 0.799 / 2) = 2.009	(1.677 × 0.799) + (1.677 × 0.799 / 2) = 2.009	(1.677 × 0.799) + (1.677 × 0.799 / 2) = 2.009
有効換気面積	1.677 / 2 × 0.799 = 0.669	1.677 / 2 × 0.799 = 0.669	1.677 / 2 × 0.799 = 0.669	1.677 / 2 × 0.799 = 0.669
消防開口面積	(1.677 / 2 × 0.799) × 2 = 1.339 ⑧ 直径≧50cm	(1.677 / 2 × 0.628) × 2 = 1.053 ⑧ 直径≧50cm	(0.789 × 0.449) × 0.799 / 2 × 2 = 0.989 ⑧ 直径≧50cm	(0.815 × 0.533) × 0.628 / 2 × 2 = 0.846 ⑧ 直径≧50cm

※使用するガラスは全て、強化透明 t=4 または強化型板 t=4とする
※: 消防法上無窓階判定算定上の有効開口部を示す

横浜市教育委員会事務局

工事名 笹山小学校仮設校舎設置その他工事

年月日 2019.02.12 縮尺 NON SCALE

図面名称 法チェック表

設計者
株式会社 川喜田建築設計事務所
一級建築士登録 第78431号 川喜田敬忠

施設番号	棟番号	完成年度	図面種類	図面枚数	図面番号
					A-14

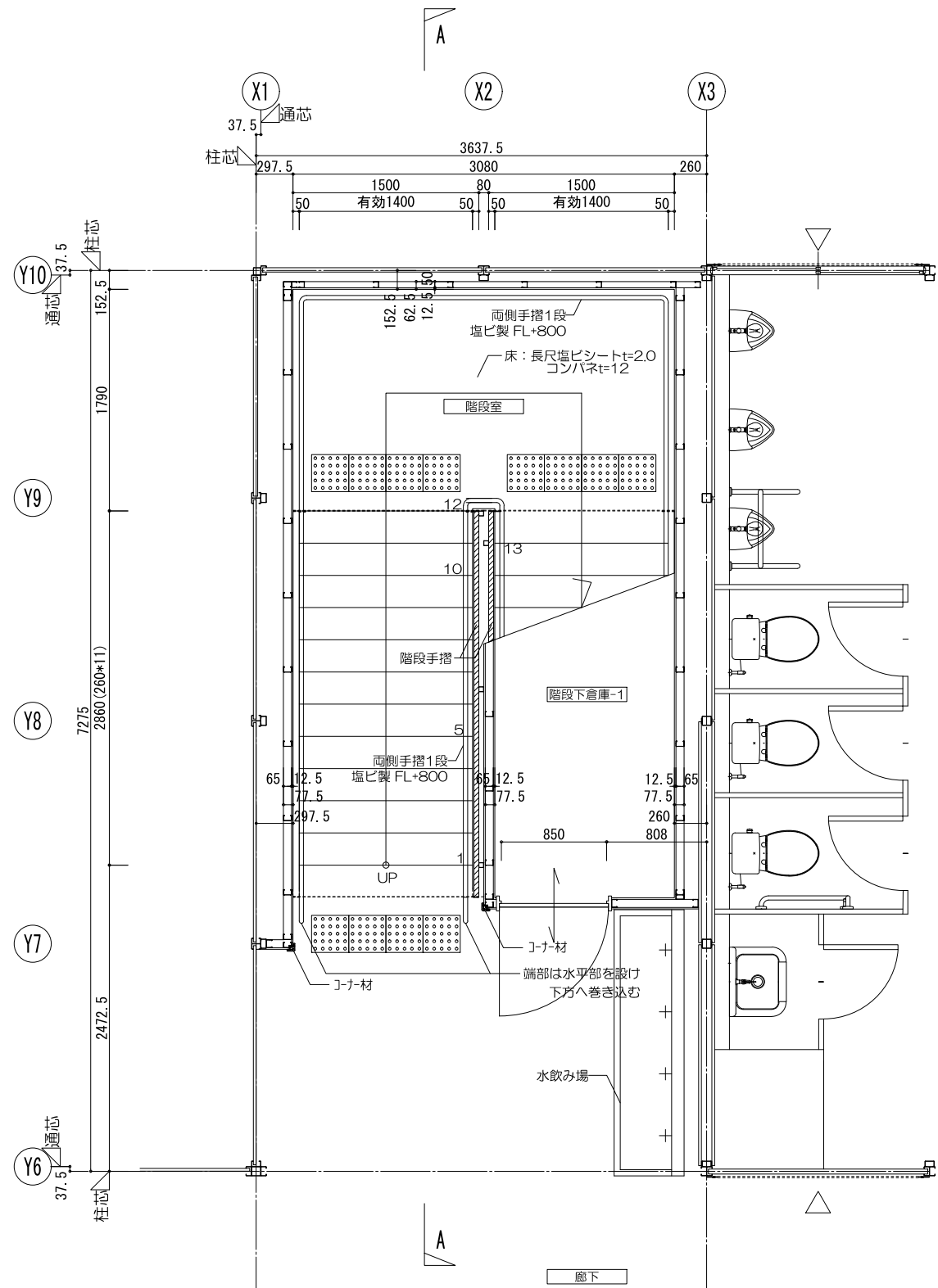

内部階段1 1階平面詳細図

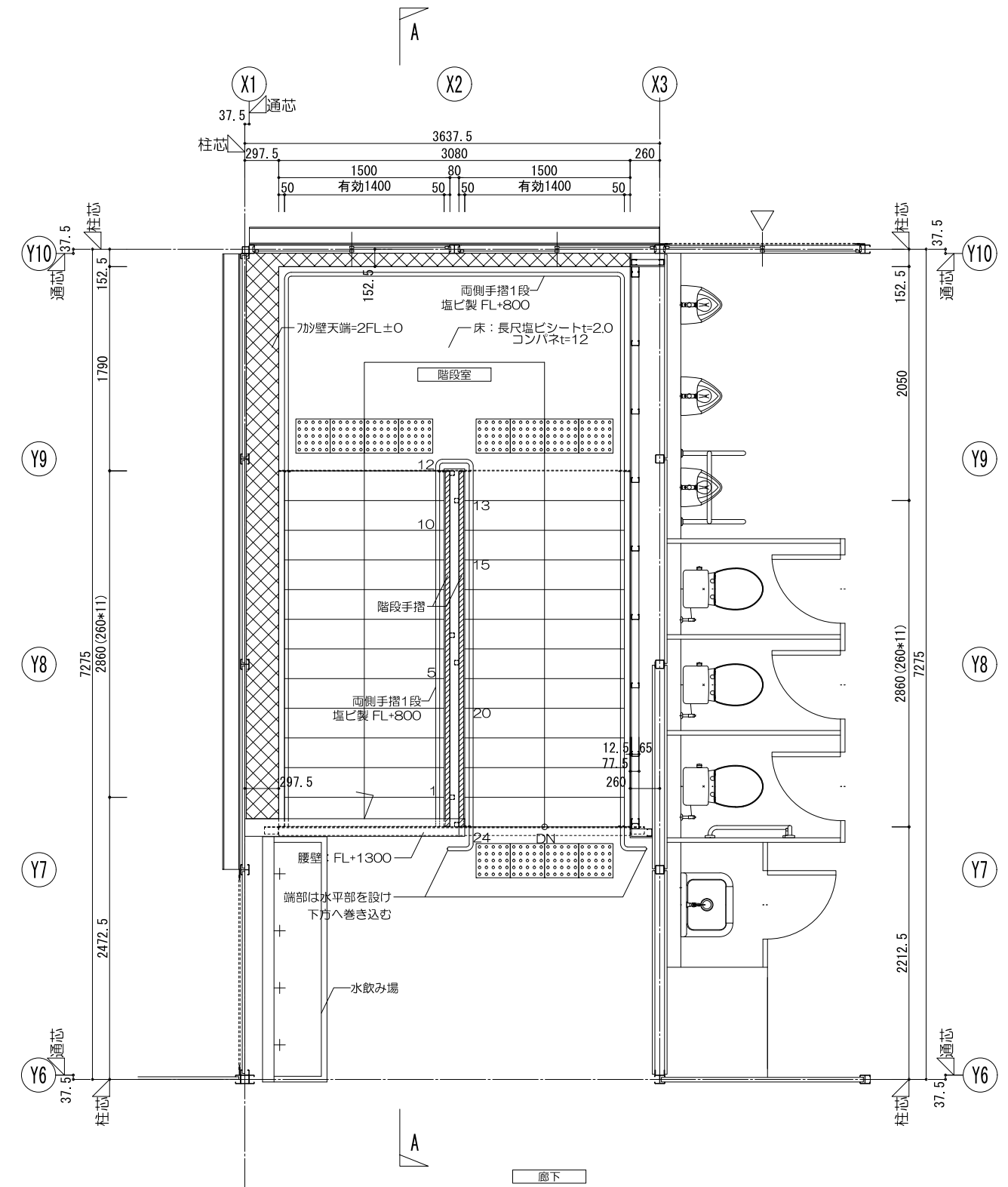

内部階段1 2階平面詳細図

横浜市教育委員会事務局		工事名	笹山小学校仮設校舎設置その他工事			
年月日	2019.03.26	縮尺	1/50		図面名称	内部階段1 各階平面詳細図
設計者		施設番号	棟番号	完成年度	図面種類	図面枚数
株式会社 川喜田建築設計事務所 一級建築士登録 第78431号 川喜田敬忠						図面番号 A-15

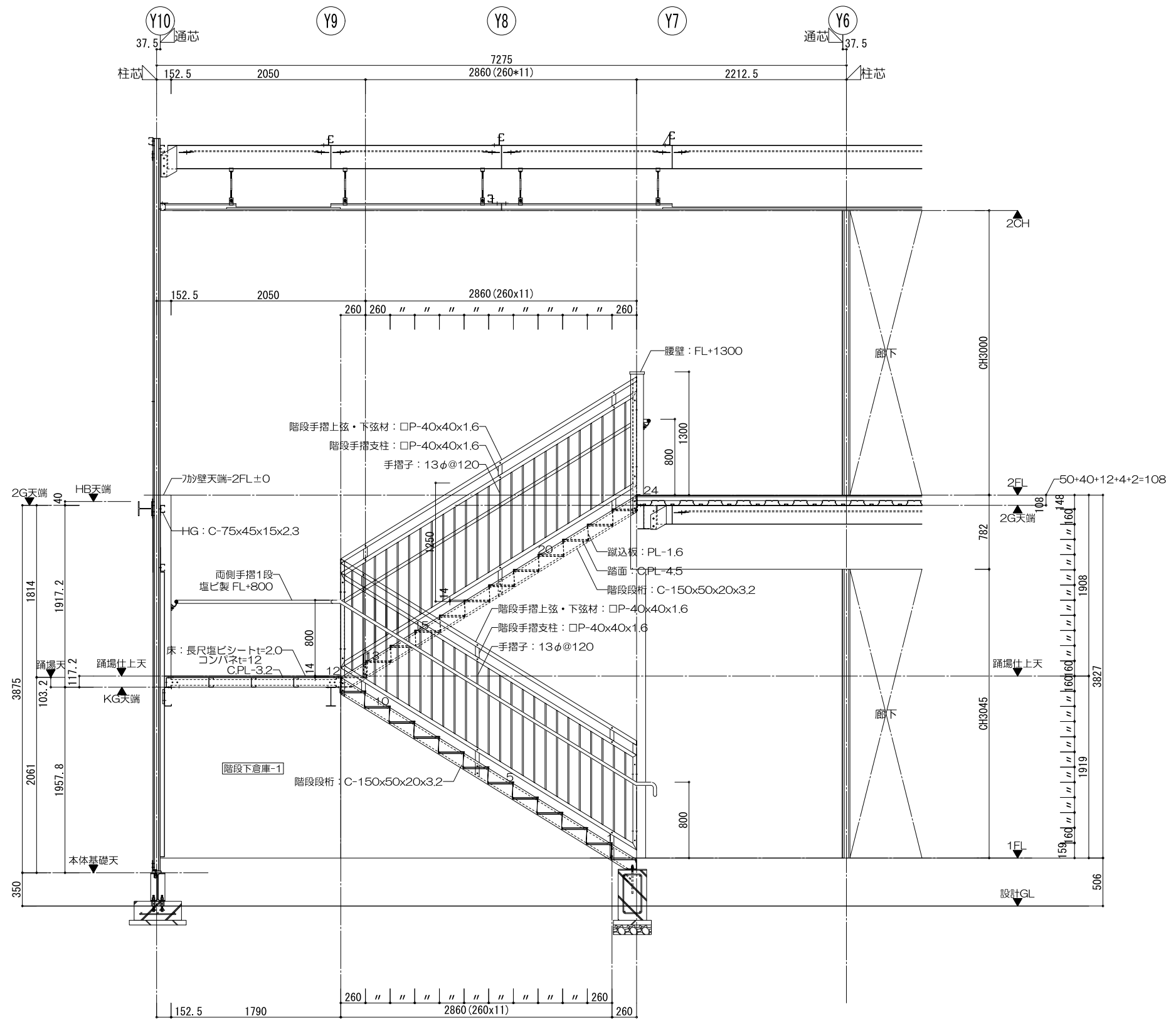

内部階段1 A-A断面詳細図

横浜市教育委員会事務局		工事名	笹山小学校仮設校舎設置その他工事				
年月日	2019.03.26	縮尺	1/50		図面名称	内部階段1 断面詳細図	
設計者			施設番号	棟番号	完成年度	図面種類	図面枚数
株式会社 川喜田建築設計事務所 一級建築士登録 第78431号 川喜田敬忠							図面番号 A-16

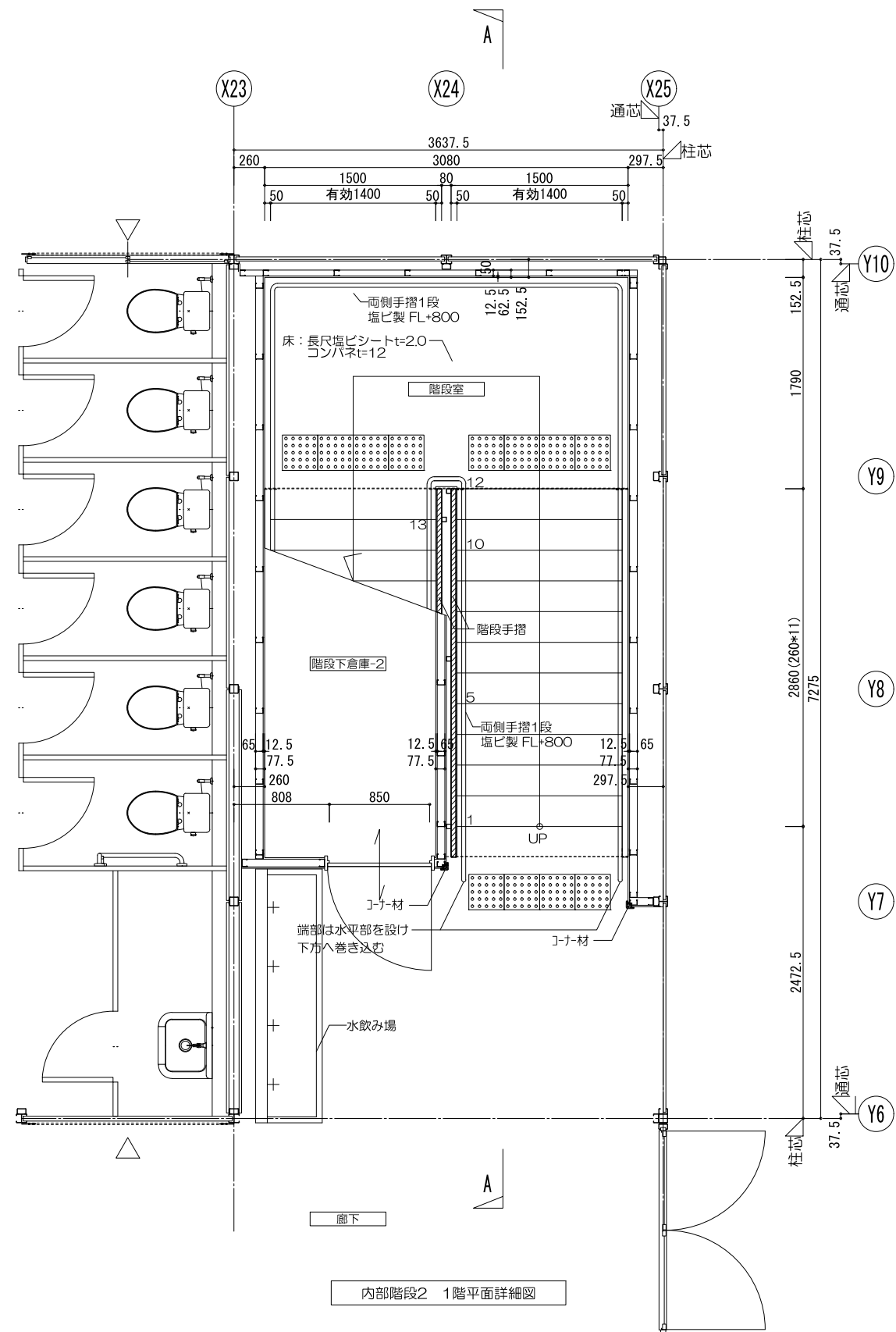

内部階段2 1階平面詳細図

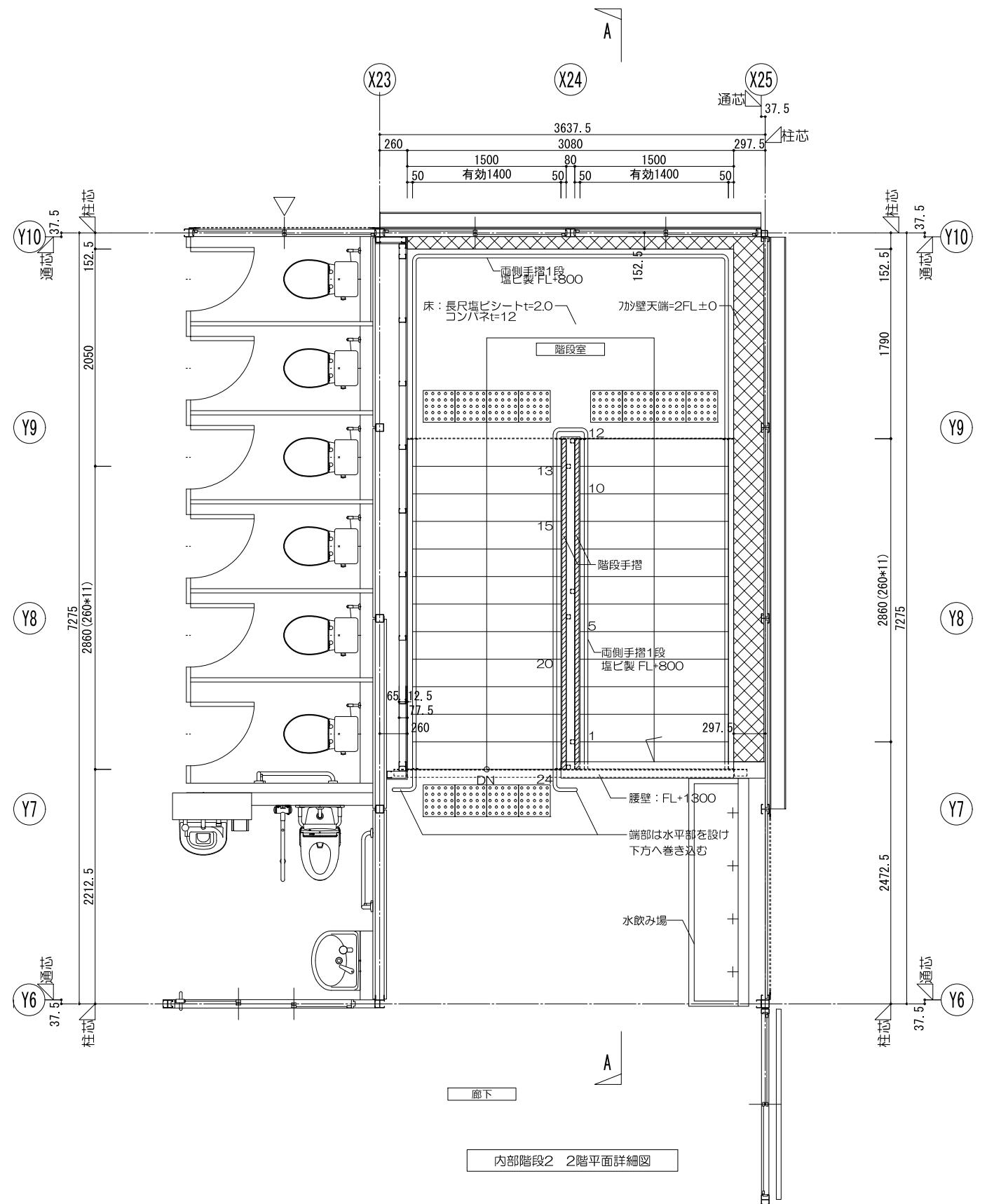

内部階段2 2階平面詳細図

横浜市教育委員会事務局		工事名	笹山小学校仮設校舎設置その他工事			
年月日	2019.03.26	縮尺	1/50		図面名称	内部階段2 各階平面詳細図
設計者		施設番号	棟番号	完成年度	図面種類	図面枚数
株式会社 川喜田建築設計事務所 一級建築士登録 第78431号 川喜田敬忠						図面番号
						A-17

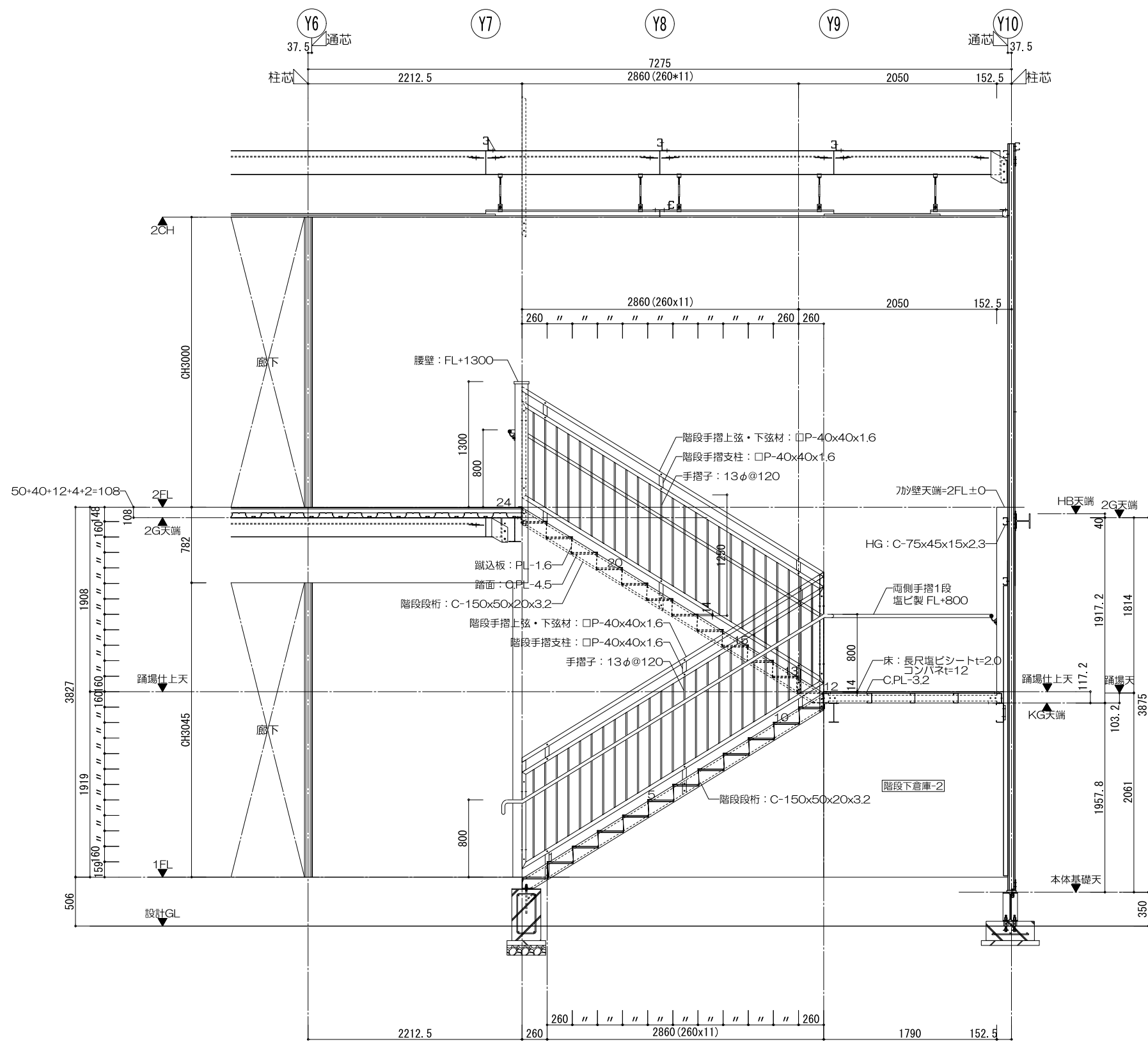

内部階段2 A-A断面詳細図

横浜市教育委員会事務局		工事名	笹山小学校仮設校舎設置その他工事				
年月日	2019.03.26	縮尺	1/50		図面名称	内部階段2 断面詳細図	
設計者			施設番号	棟番号	完成年度	図面種類	図面枚数
株式会社 川喜田建築設計事務所 一級建築士登録 第78431号 川喜田敬忠							図面番号 A-18

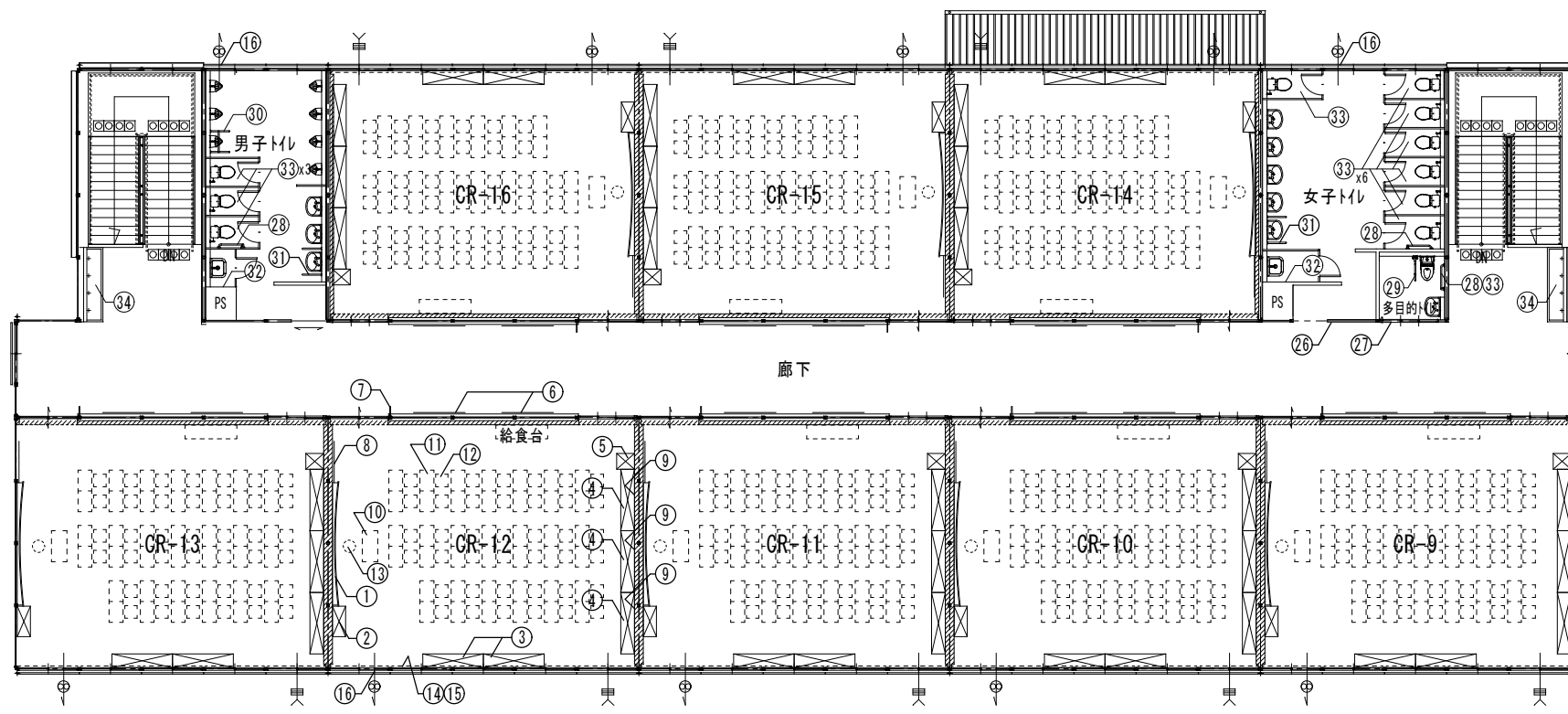

2階平面図 S:1/200

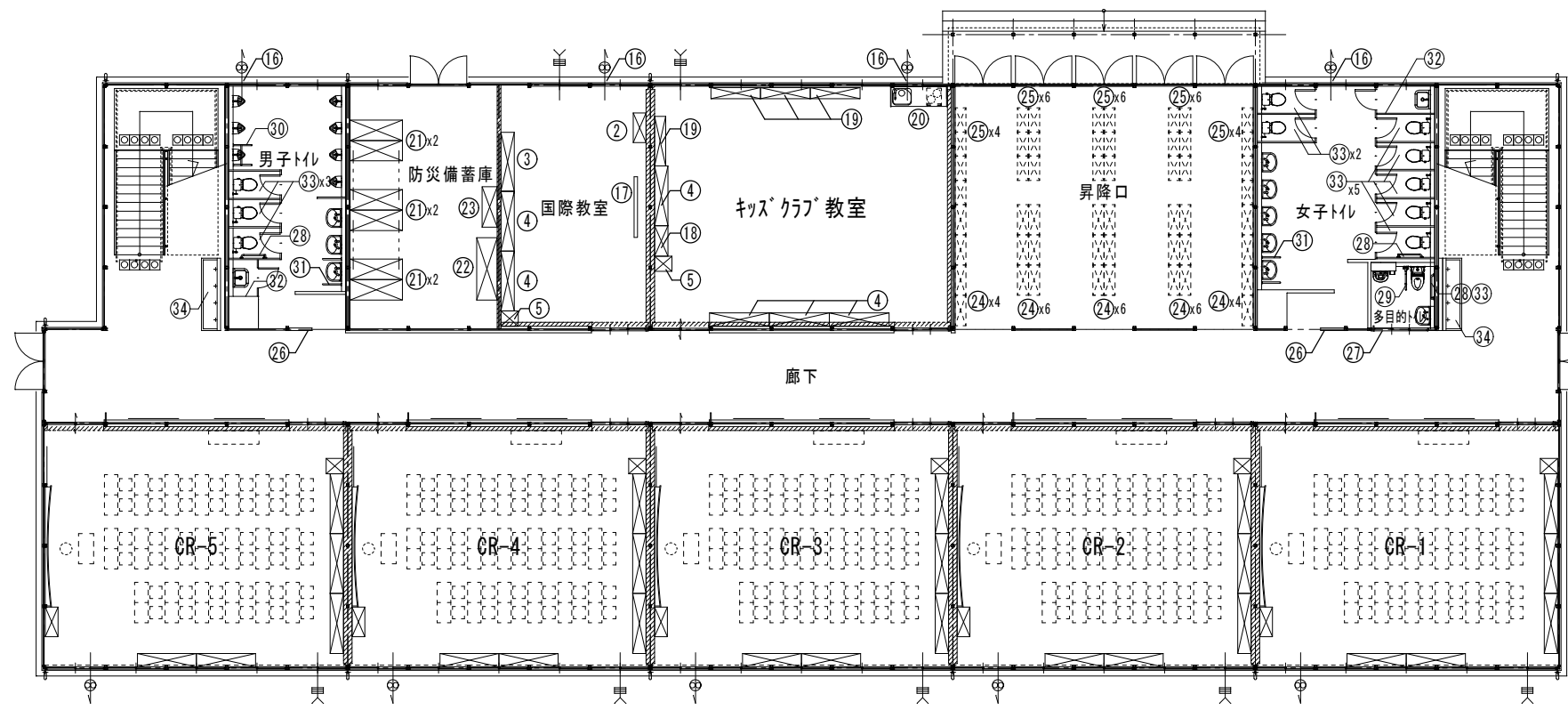

1階平面図 S:1/200

■トイレ備品リスト						工事区分		
番号	名称	数量	W	D	H	備考	工事	教育
②⑥	トイレタン(持出しタイプ)	4	150	x	x	150	リース契約備品	○
②⑦	多目的トイレタン(シートタイプ)	2	200	x	x	500	リース契約備品	○
②⑧	大便器用手すり	4	L型			リース契約備品	○	
②⑨	大便器用手すり	2	可動			リース契約備品	○	
②⑩	小便器用手すり	2				リース契約備品	○	
②⑪	手洗器用手すり	4				リース契約備品	○	
②⑫	モップ掛け(受木共)	4				リース契約備品	○	
②⑬	紙巻器	22	2連			リース契約備品	○	
②⑭	換気扇枠	4				リース契約備品	○	

■CR備品リスト(各CR共通。数量は1CR分)						工事区分			
番号	名称	数量	W	D	H	備考	工事	教育	
①	曲面黒板	1	3600	x	x	1200	リース契約備品	○	
②	教師用戸棚	1	880	x	380	x	1780	リース契約備品	○
③	棚	2	1760	x	400	x	880	リース契約備品	○
④	児童用ロッカー	3	1780	x	400	x	880	リース契約備品	○
⑤	掃除用具入	1	455	x	515	x	1790	リース契約備品	○
⑥	外套掛	2	5370	x	450	x	3000	リース契約備品	○
⑦	室名札	1	持出しタイプ				リース契約備品	○	
⑧	掲示板	1	1200	x	x	900	リース契約備品	○	
⑨	掲示板	3	1800	x	x	900	リース契約備品	○	
⑩	教卓	1					K-101	○	
⑪	机	40					K-301	○	
⑫	椅子	40					K-301	○	
⑬	教師用丸椅子	1					K-102	○	
⑭	カーテンル(腰窓用、高窓用)	10					リース契約備品	○	
⑮	カーテン(防災)	10					リース契約備品	○	
⑯	換気扇	1					リース契約備品	○	

■国際教室備品リスト						工事区分			
番号	名称	数量	W	D	H	備考	工事	教育	
②	教師用戸棚	1	880	x	380	x	1780	リース契約備品	○
③	棚	1	1760	x	400	x	880	リース契約備品	○
④	児童用ロッカー	2	1780	x	400	x	880	リース契約備品	○
⑤	掃除用具入	1	455	x	515	x	1790	リース契約備品	○
⑯	換気扇	1					リース契約備品	○	
⑰	ホワイトボード(脚付き)	1	1800	x	x	900	リース契約備品	○	

■キッズクラブ教室備品リスト						工事区分			
番号	名称	数量	W	D	H	備考	工事	教育	
④	児童用ロッカー(15人分)	4	1780	x	400	x	880	リース契約備品	○
⑯	児童用ロッカー(9人分)	1	900	x	400	x	880	リース契約備品	○
⑤	掃除用具入	1	455	x	515	x	1790	リース契約備品	○
⑯	換気扇	1					リース契約備品	○	
⑰	下足入れ	4	1480	x	330	x	1055	リース契約備品	○
⑱	キッチン(IHコンロ用電源共)	1	1650	x	600	x	850	IHコンロは教育備品	○

※児童用ロッカーは64人分以上、下足入れは90人以上確保すること

■防災備蓄庫備品リスト						工事区分			
番号	名称	数量	W	D	H	備考	工事	教育	
⑰	備蓄棚 a	6	1560	x	610	x	2400	移設(上部つなぎ共)	○
⑱	備蓄棚 b	1	1860	x	610	x	2400	移設(転倒防止共)	○
⑳	担架保管機器	1	1200	x	450	x	1830	移設(転倒防止共)	○

※既存校舎棟内仮設防災備蓄庫(東側昇降口)より移設する(内容物共)

■昇降口備品リスト						工事区分			
番号	名称	数量	W	D	H	備考	工事	教育	
⑳	下足入れ	26	900	x	330	x	1530	10R当り2台	○
㉑	傘立て	26					10R当り2台	○	

■その他備品リスト						工事区分			
番号	名称	数量	W	D	H	備考	工事	教育	
⑳	手洗い流し(水栓4か所)	4	2150	x	680	x	900	リース契約備品	○

横浜市教育委員会事務局				工事名		笹山小学校仮設校舎設置その他工事									
				年月日		H31.3	縮尺		1/200		図面名称				備品リスト
設計者				施設番号		棟番号		完成年度		図面種類		図面枚数		図面番号	
株式会社 川喜田建築設計事務所 一級建築士登録 第78431号 川喜田敬忠														A-19	

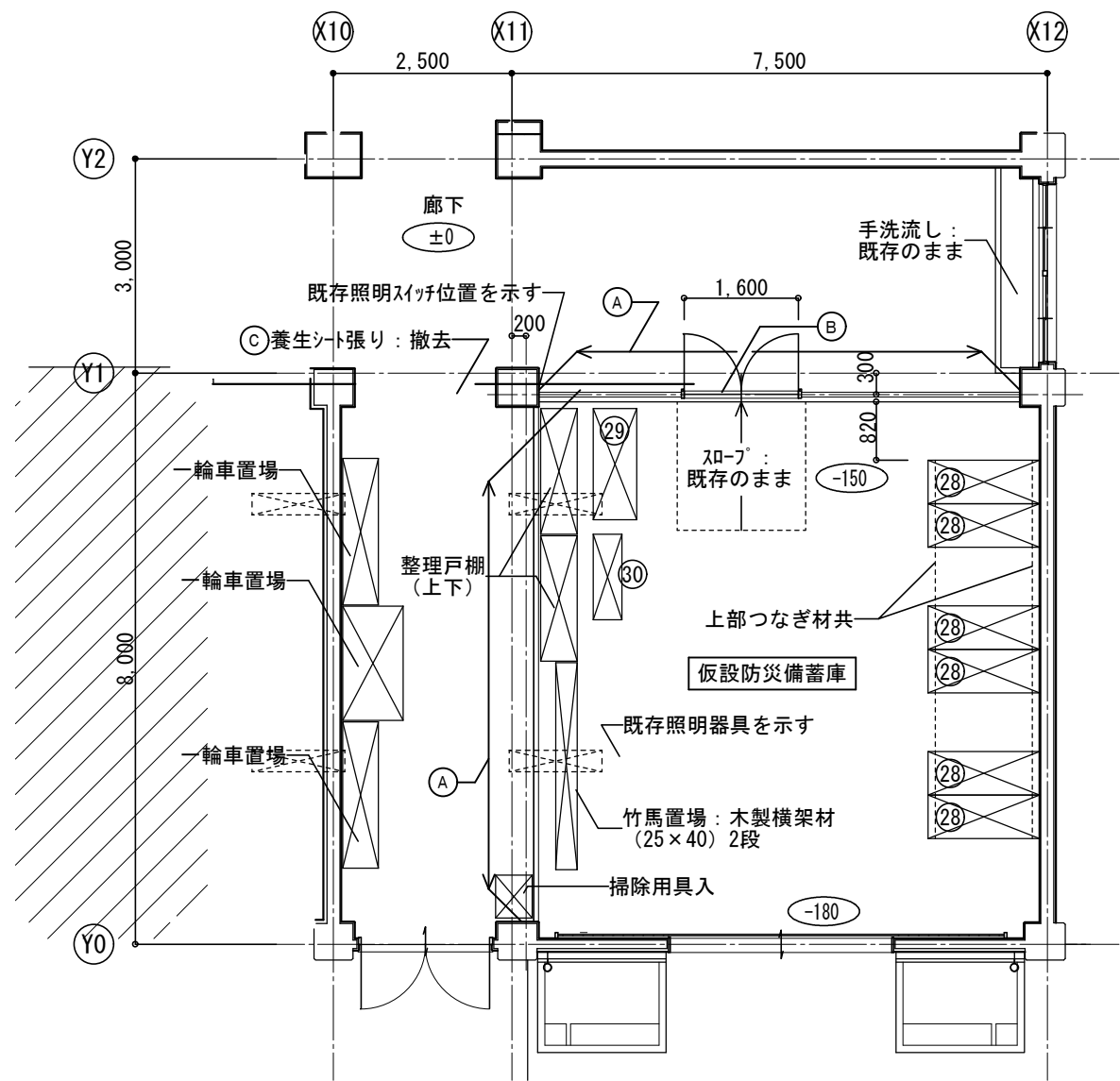

改修前 仮設1階防災備蓄庫 平面図 1/100

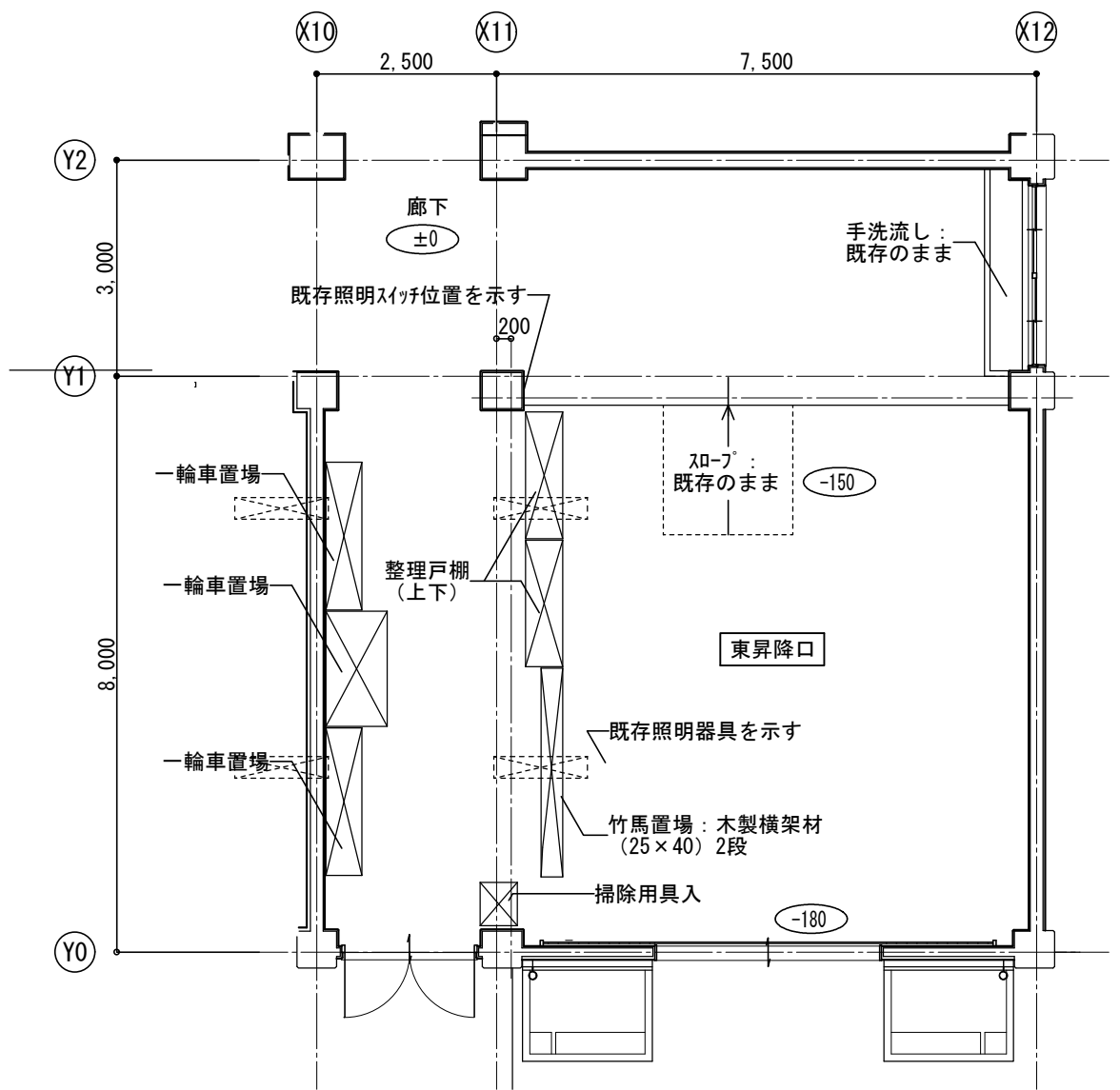

改修後 1階昇降口 (東側) 平面図 1/100

■防災備蓄庫備品移設リスト

番号	名称	数量	W	D	H	備考
㉔	備蓄棚 a	6	1560 x	610 x	2400	移設(上部つなぎ材)
㉕	備蓄棚 b	1	1860 x	610 x	2400	移設(転倒防止共)
㉖	担架保管機器	1	1200 x	450 x	1830	移設(転倒防止共)

※仮設校舎棟1階防災備蓄庫へ移設する(収容物共)

■撤去リスト

番号	名称	備考
㉗	仮設間仕切	H=2950、t9.5片面石こう板張り(LGS65形下地)、床ビス孔埋め共
㉘	木製両開き戸	W1600 x H2000
㉙	養生シート	

横浜市教育委員会事務局				工事名	笹山小学校仮設校舎設置その他工事				
年月日	H31.3	縮尺	1/50	図面名称	既存防災備蓄庫改修図				
設計者				施設番号	棟番号	完成年度	図面種類	図面枚数	図面番号
株式会社 川喜田建築設計事務所 一級建築士登録 第78431号 川喜田敬忠									A-20

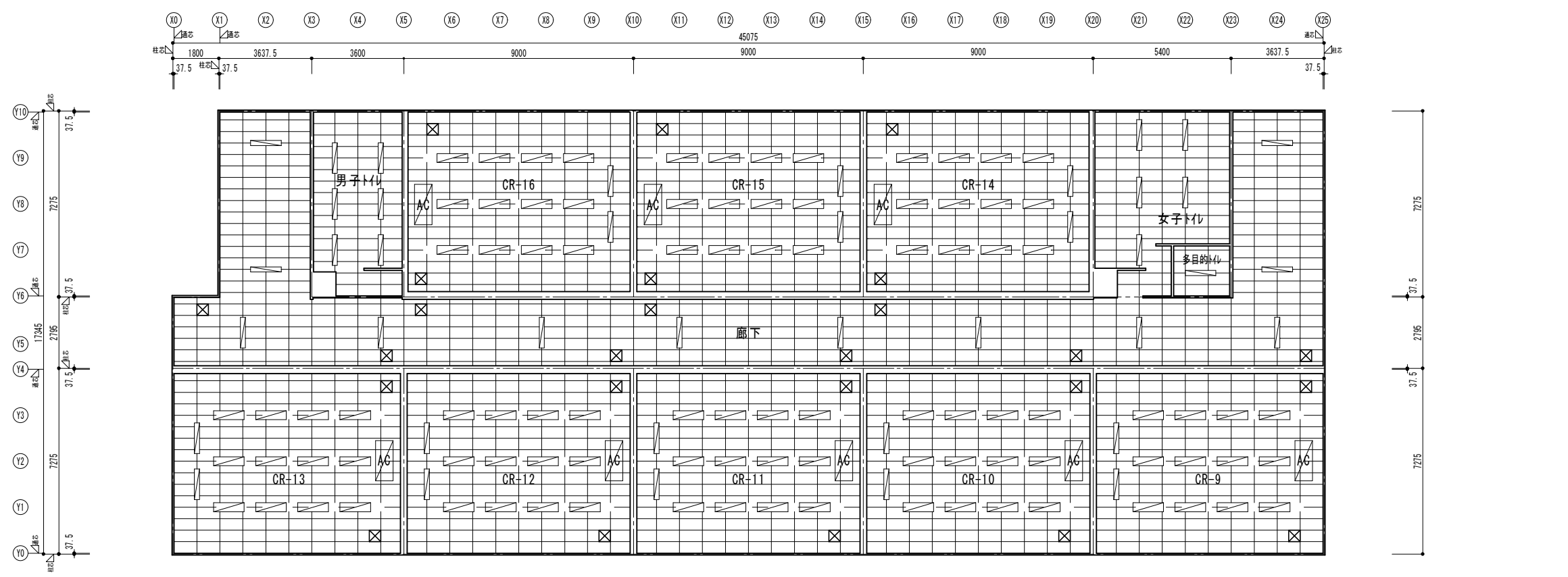

2階平面図 S:1/200

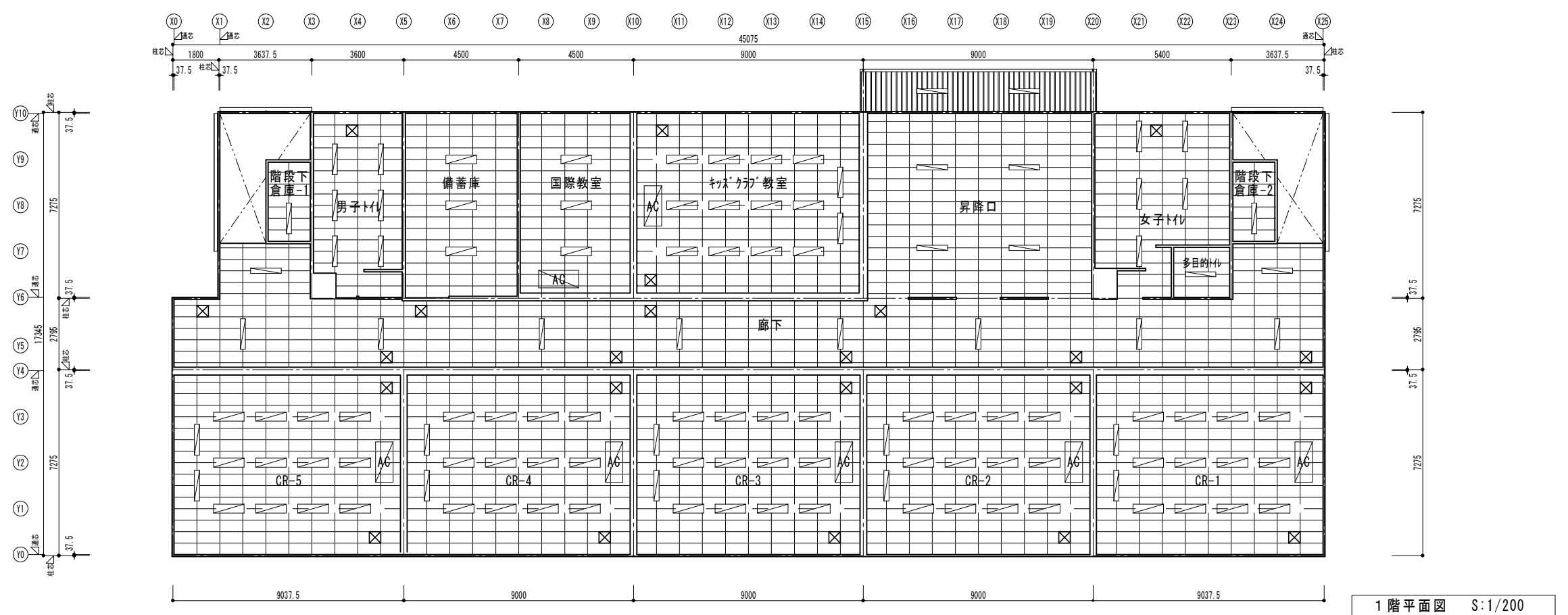

1階平面図 S:1/200

凡例	
	天井: t9.5化粧石膏ボード張 (LGS下地共・塩ビ製廻り縁共)
	天井点検口 450角 取付位置については工事時に 設備工事施工者と協議すること。
	へースライト
	エアコン室内機

横浜市教育委員会事務局				工事名	笹山小学校仮設校舎設置その他工事				
年月日	H31.3	縮尺	1/200	図面名称	天井伏図				
設計者				施設番号	棟番号	完成年度	図面種類	図面枚数	図面番号
株式会社 川喜田建築設計事務所 一級建築士登録 第78431号 川喜田敬忠									A-21

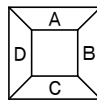
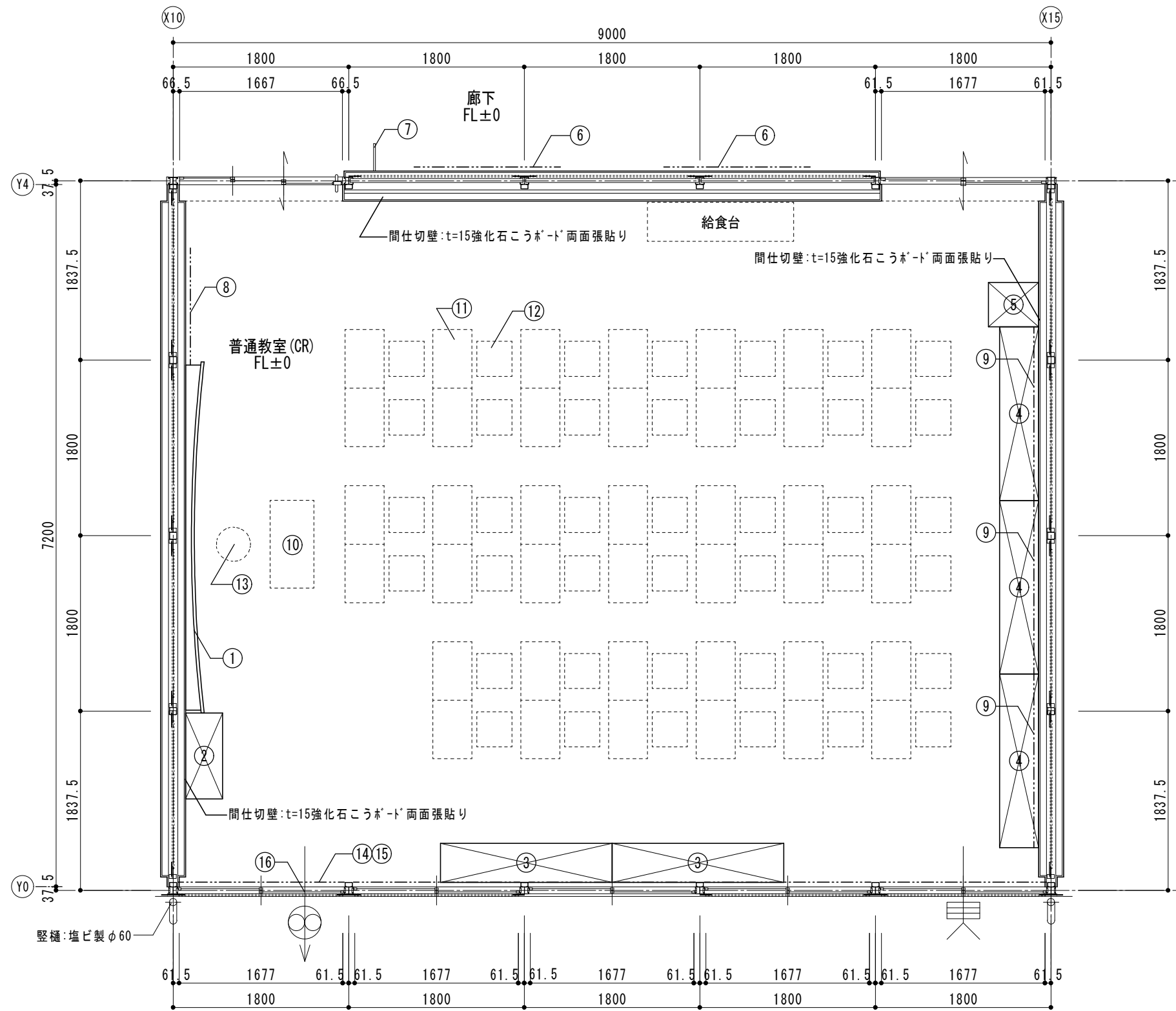

展開方向

■CR備品リスト(各CR共通。数量は1CR分)

番号	名称	数量	W	D	H	備考	工事区分		番号	名称	数量	W	D	H	備考	工事区分			
							工事	教育								工事	教育		
①	曲面黒板	1	3600	x	x	1200	リース契約備品	○		⑨	掲示板	3	1800	x	x	900	リース契約備品	○	
②	教師用戸棚	1	880	x	380	x	1780	リース契約備品	○		⑩	教卓	1				K-101		○
③	棚	2	1760	x	400	x	880	リース契約備品	○		⑪	机	40				K-301		○
④	児童用ロッカー	3	1780	x	400	x	880	リース契約備品	○		⑫	椅子	40				K-301		○
⑤	掃除用具入	1	455	x	515	x	1790	リース契約備品	○		⑬	教師用丸椅子	1				K-102		○
⑥	外套掛	2	5370	x	450	x	3000	リース契約備品	○		⑭	カーテン(腰窓用、高窓用)	10				リース契約備品	○	
⑦	室名札	1	持出し	×	17			リース契約備品	○		⑮	カーテン(防災)	10				リース契約備品	○	
⑧	掲示板	1	1200	x	x	900	リース契約備品	○		⑯	換気扇枠	1				リース契約備品	○		

横浜市教育委員会事務局 年月日 H31.3 縮尺 1/50				工事名	笹山小学校仮設校舎設置その他工事				
				図面名称	普通教室平面詳細図				
設計者				施設番号	棟番号	完成年度	図面種類	図面枚数	図面番号
株式会社 川喜田建築設計事務所 一級建築士登録 第78431号 川喜田敬忠									A-22

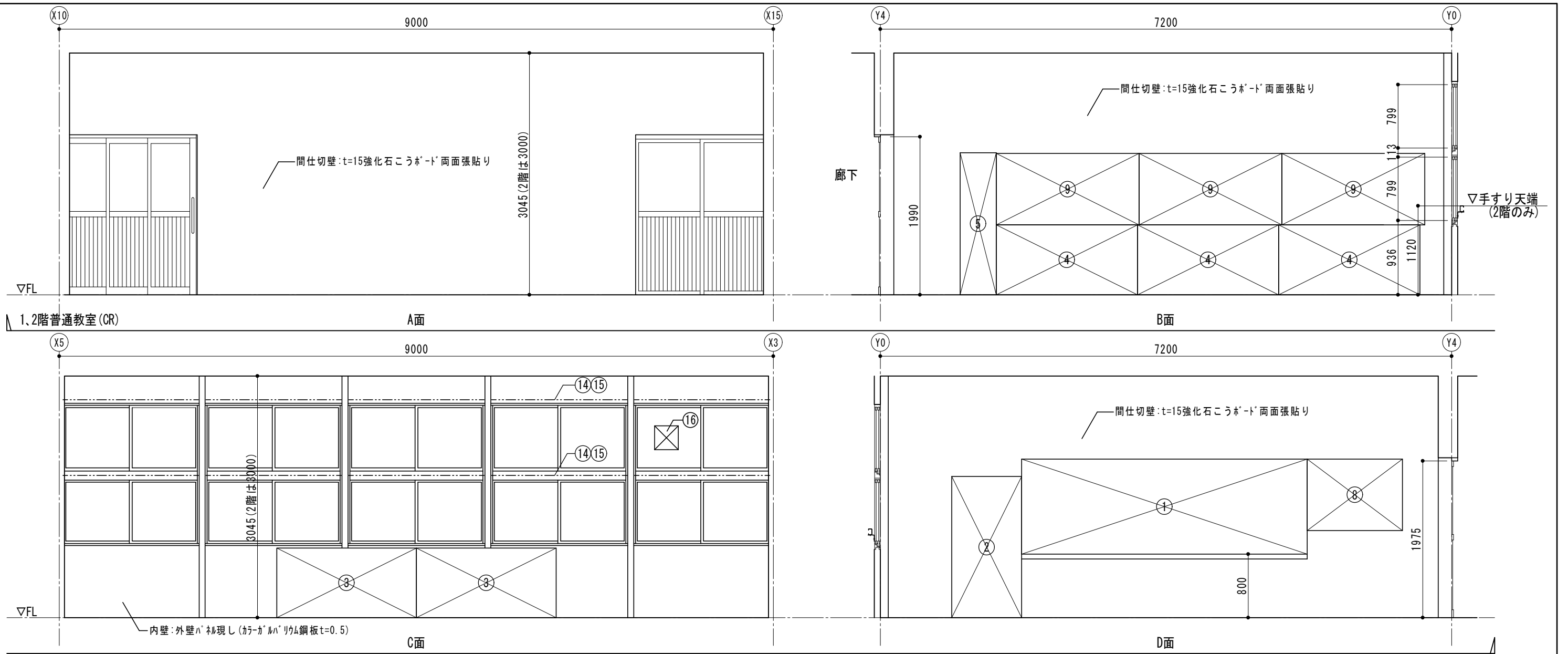

1,2階普通教室 (CR)

A面

B面

9000

7200

C面

D面

横浜市教育委員会事務局				工事名 笹山小学校仮設校舎設置その他工事					
				図面名称 普通教室展開図					
年月日	H31.3	縮尺	1/50	施設番号	棟番号	完成年度	図面種類	図面枚数	図面番号
設計者 株式会社 川喜田建築設計事務所 一級建築士登録 第78431号 川喜田敬忠									A-23

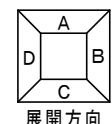
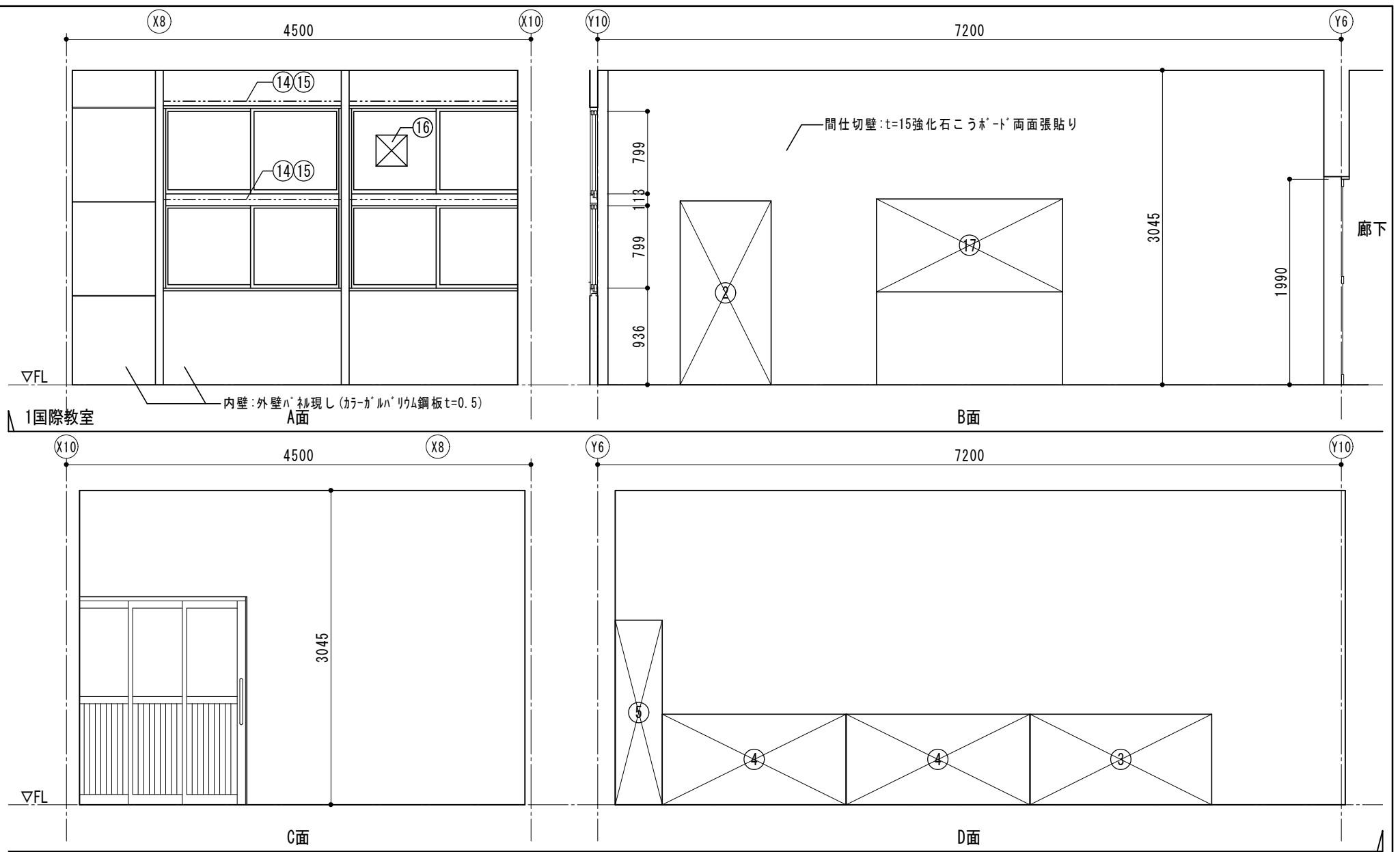
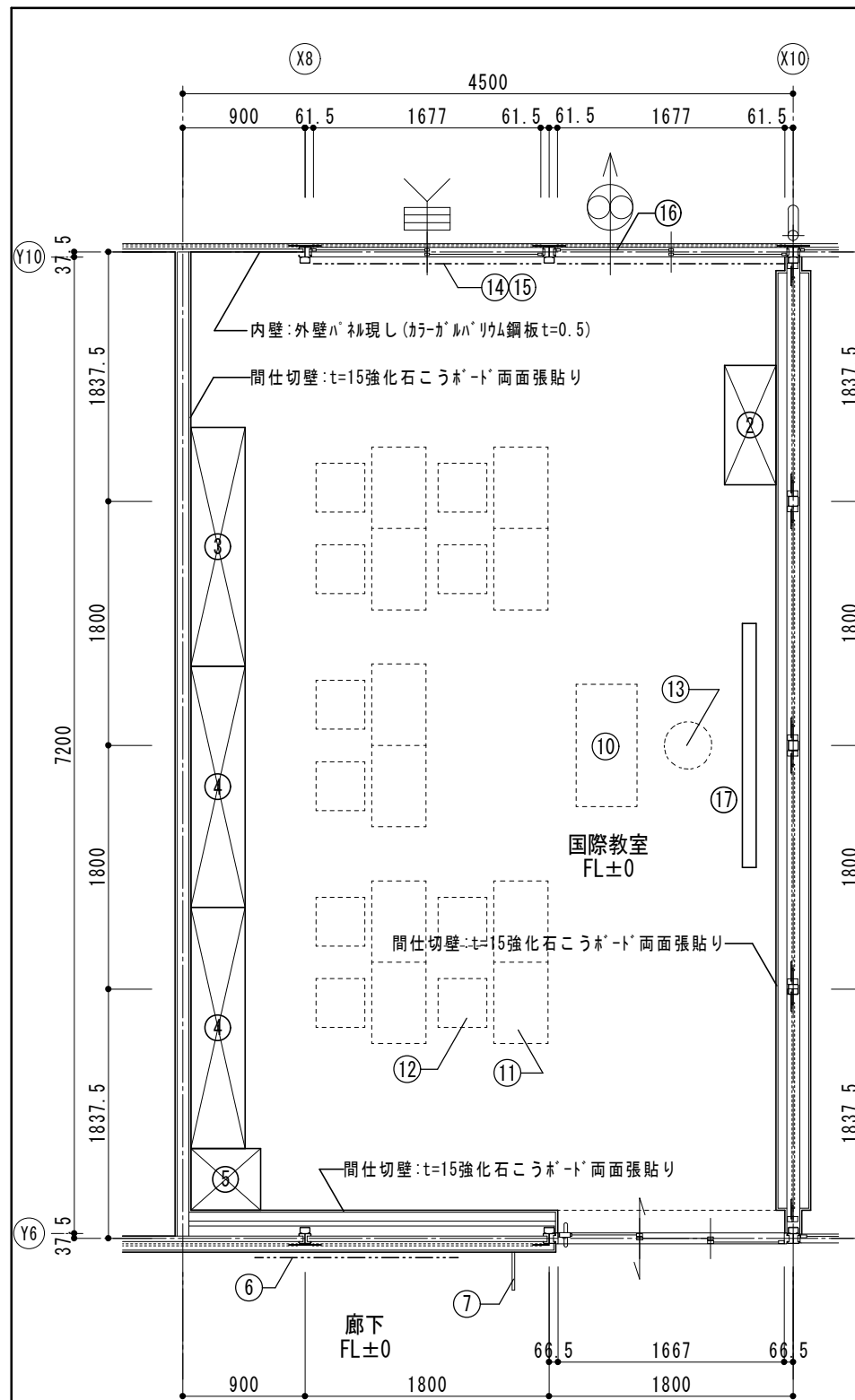

1階国際教室 平面詳細図 1/50

■ 国際教室備品リスト						工事区分			工事区分											
番号	名称	数量	W	D	H	備考	工事	教育	番号	名称	数量	W	D	H	備考	工事	教育			
②	教師用戸棚	1	880	x	380	x	1780	リース契約備品	○		⑮	カーテン(防災)				リース契約備品	○			
③	棚	1	1760	x	400	x	880	リース契約備品	○		⑯	換気扇柵				リース契約備品	○			
④	児童用ロッカー	2	1780	x	400	x	880	リース契約備品	○		⑰	ホワイトボード(脚付き)	1	1800	x	x	900	リース契約備品	○	
⑤	掃除用具入	1	455	x	515	x	1790	リース契約備品	○		⑩	教卓	1				K-101		○	
⑥	外套掛	1	5370	x	450	x	3000	リース契約備品	○		⑪	机	10				K-301		○	
⑦	室名札	1	持出しタイプ					リース契約備品	○		⑫	椅子	10				K-301		○	
⑭	カーテンレール(腰窓用、高窓用)	4						リース契約備品	○		⑬	教師用丸椅子	1				K-102		○	

横浜市教育委員会事務局				工事名		笹山小学校仮設校舎設置その他工事						
				図面名称		国際教室平面詳細図、展開図						
年月日	H31.3	縮尺	1/50	設計者		施設番号		棟番号	完成年度	図面種類	図面枚数	図面番号
株式会社 川喜田建築設計事務所 一級建築士登録 第78431号 川喜田敬忠												A-24

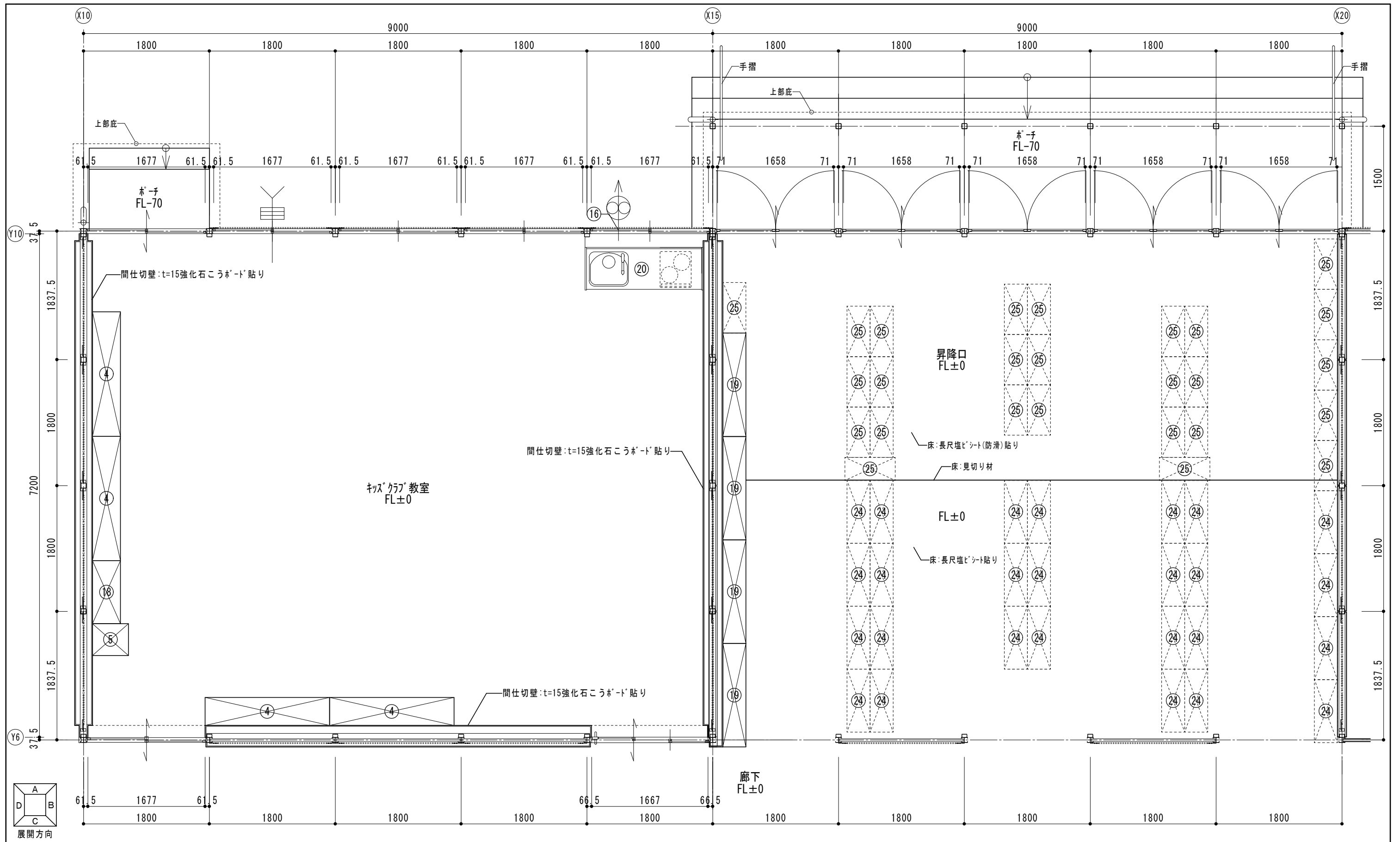

■キッズクラブ教室備品リスト					工事区分		■昇降口備品リスト					工事区分										
番号	名称	数量	W	D	H	備考	工事	教育	番号	名称	数量	W	D	H	備考	工事	教育					
④	児童用ロッカー(15人分)	4	1780	x	400	x	880	リース契約備品	○		②④	下足入れ	26	900	x	330	x	1530	1CR当り2台		○	
⑮	児童用ロッカー(9人分)	1	900	x	400	x	880	リース契約備品	○		②⑤	傘立て	26					1CR当り2台			○	
⑤	掃除用具入	1	455	x	515	x	1790	リース契約備品	○		⑮	下足入れ(24人分)	4	1480	x	330	x	1055	リース契約備品(キッズクラブ教室分)	○		
⑮	換気扇枠	1						リース契約備品	○													
⑳	キッチン(1Hコンロ用電源共)	1	1650	x	600	x	850	1Hコンロは教育備品	○	○												

※児童用ロッカーは64人分以上、下足入れは90人分以上確保すること

横浜市教育委員会事務局

年月日	H31.3	縮尺	1/50	工事名	笹山小学校仮設校舎設置その他工事				
図面名称				昇降口、キッズクラブ教室平面詳細図					
設計者				施設番号	棟番号	完成年度	図面種類	図面枚数	図面番号
株式会社 川喜田建築設計事務所 一級建築士登録 第78431号 川喜田敬忠									A-25

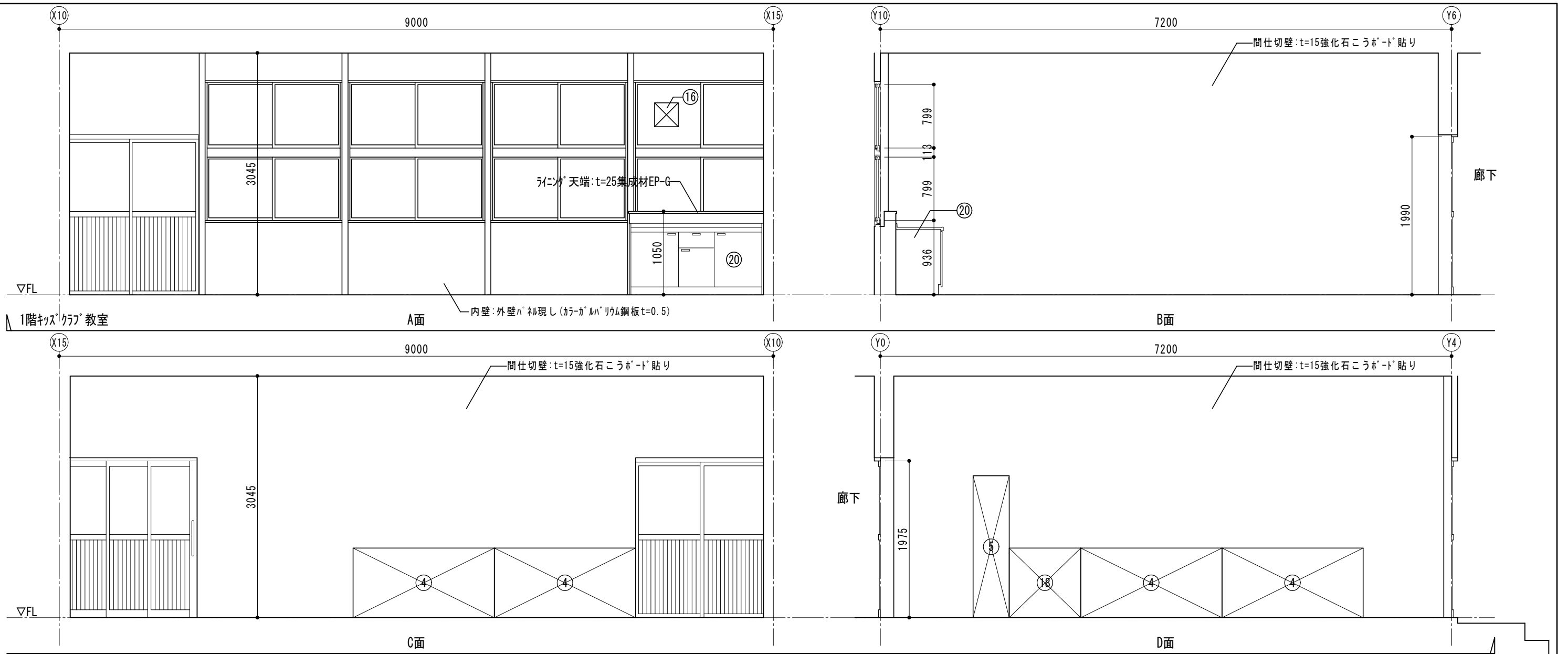

横浜市教育委員会事務局				工事名	笹山小学校仮設校舎設置その他工事					
				図面名称	キッズクラブ教室展開図					
年月日	H31.3	縮尺	1/50	施設番号	棟番号	完成年度	図面種類	図面枚数	図面番号	
設計者 株式会社 川喜田建築設計事務所 一級建築士登録 第78431号 川喜田敬忠									A-26	

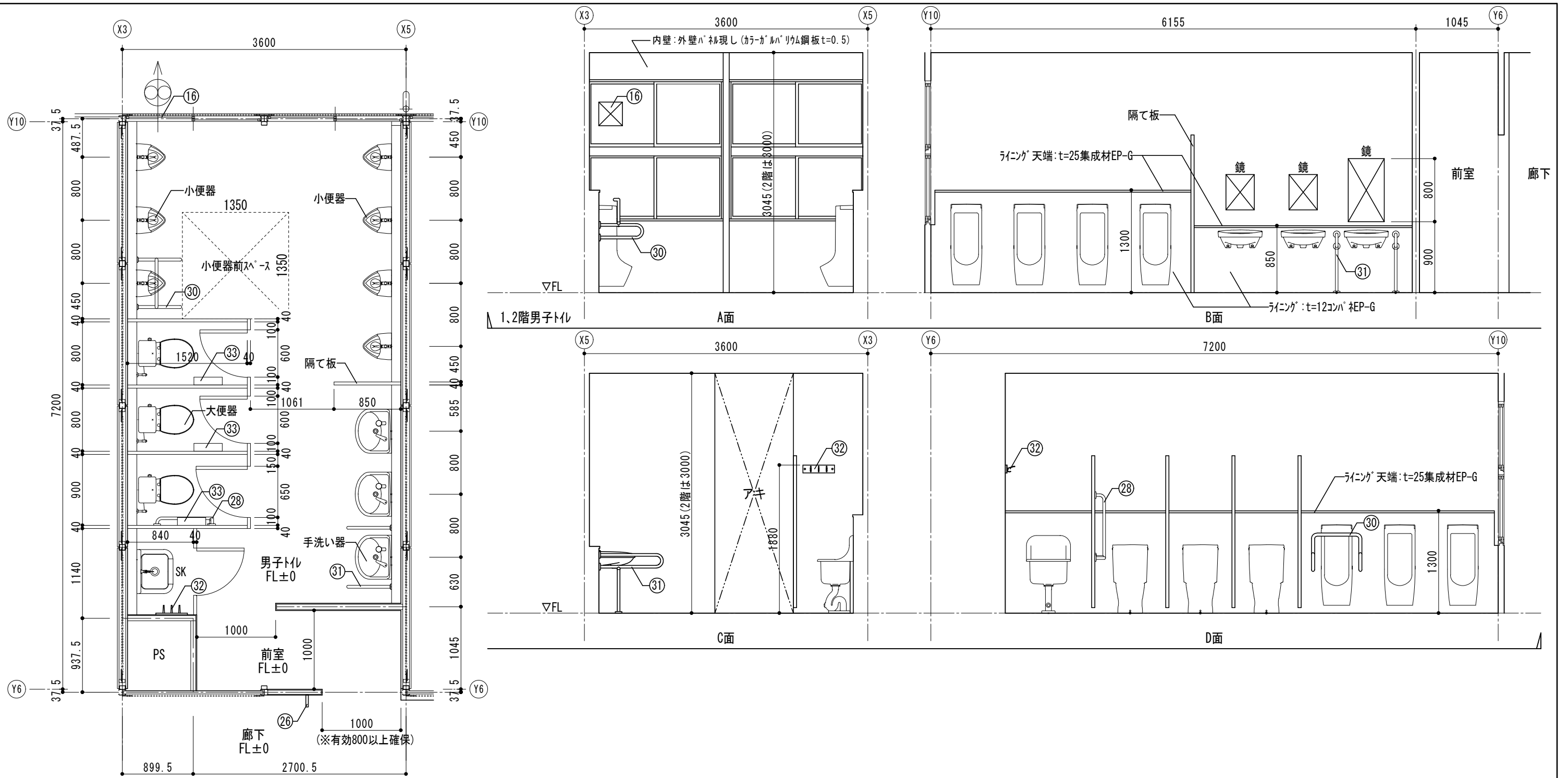

各階男子トイレ 平面詳細図 1/50

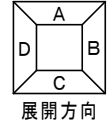

■男子トイレ備品リスト (数量は1,2階合計)						工事区分		
番号	名称	数量	W	D	H	備考	工事	教育
②⑥	トイレサイン(持出しタイプ)	2	150	x	x	150	リース契約備品	○
②⑦	多目的トイレサイン(ソートタイプ)		200	x	x	500	リース契約備品	○
②⑧	大便器用手すり	2	L型			リース契約備品	○	
②⑨	大便器用手すり		可動			リース契約備品	○	
③⑩	小便器用手すり	2				リース契約備品	○	
③①	手洗器用手すり	2				リース契約備品	○	
③②	モップ掛け(受木共)	2				リース契約備品	○	
③③	紙巻器	6	2連			リース契約備品	○	
①⑥	換気扇枠	2				リース契約備品	○	

横浜市教育委員会事務局 年月日 H31.3 縮尺 1/50				工事名	笹山小学校仮設校舎設置その他工事				
				図面名称	各階男子トイレ平面詳細図、展開図				
設 計 者 株式会社 川喜田建築設計事務所 一級建築士登録 第78431号 川喜田敬忠				施設番号	棟番号	完成年度	図面種類	図面枚数	図面番号
									A-27

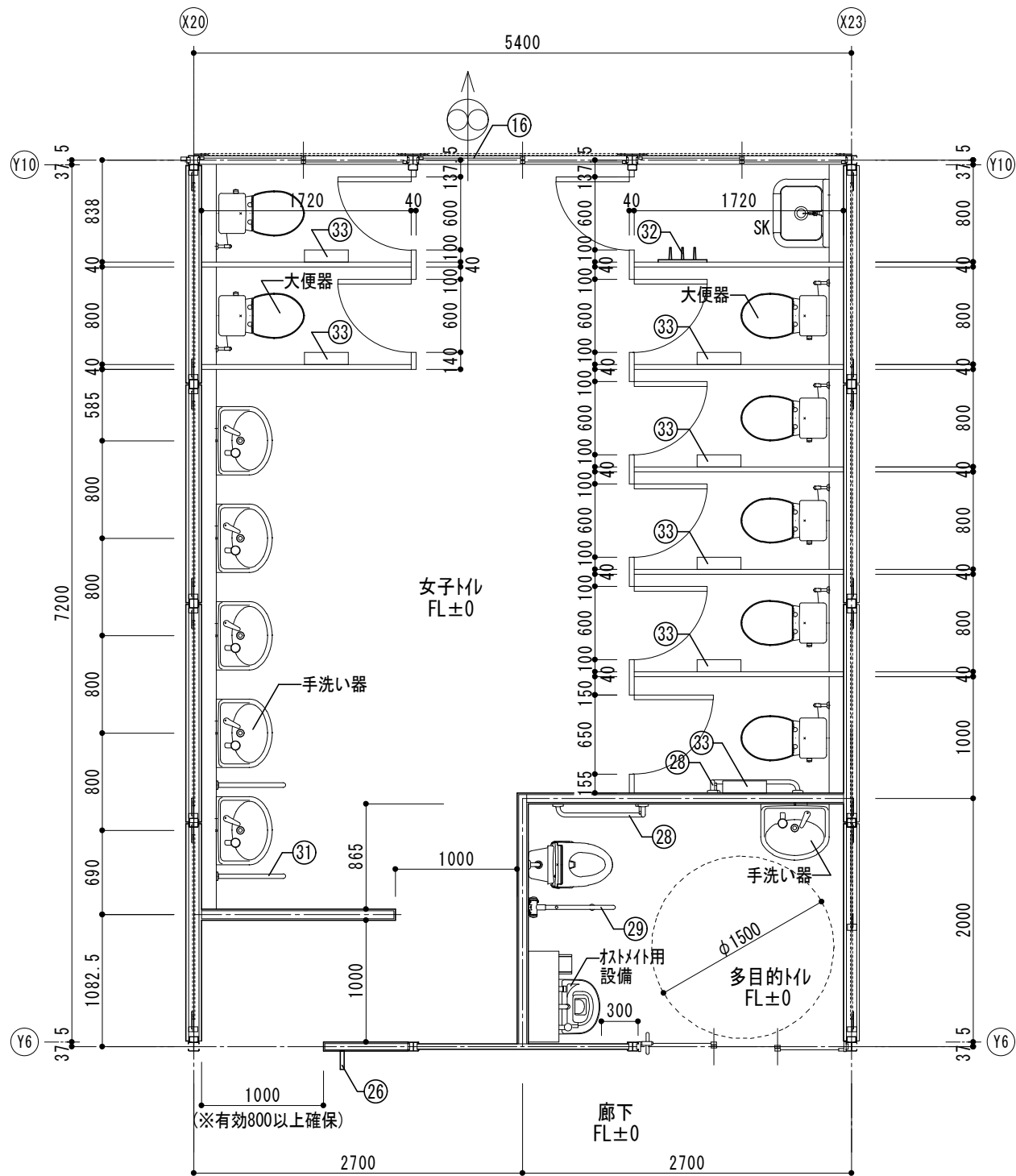

1階女子トイレ、多目的トイレ 平面詳細図 1/50

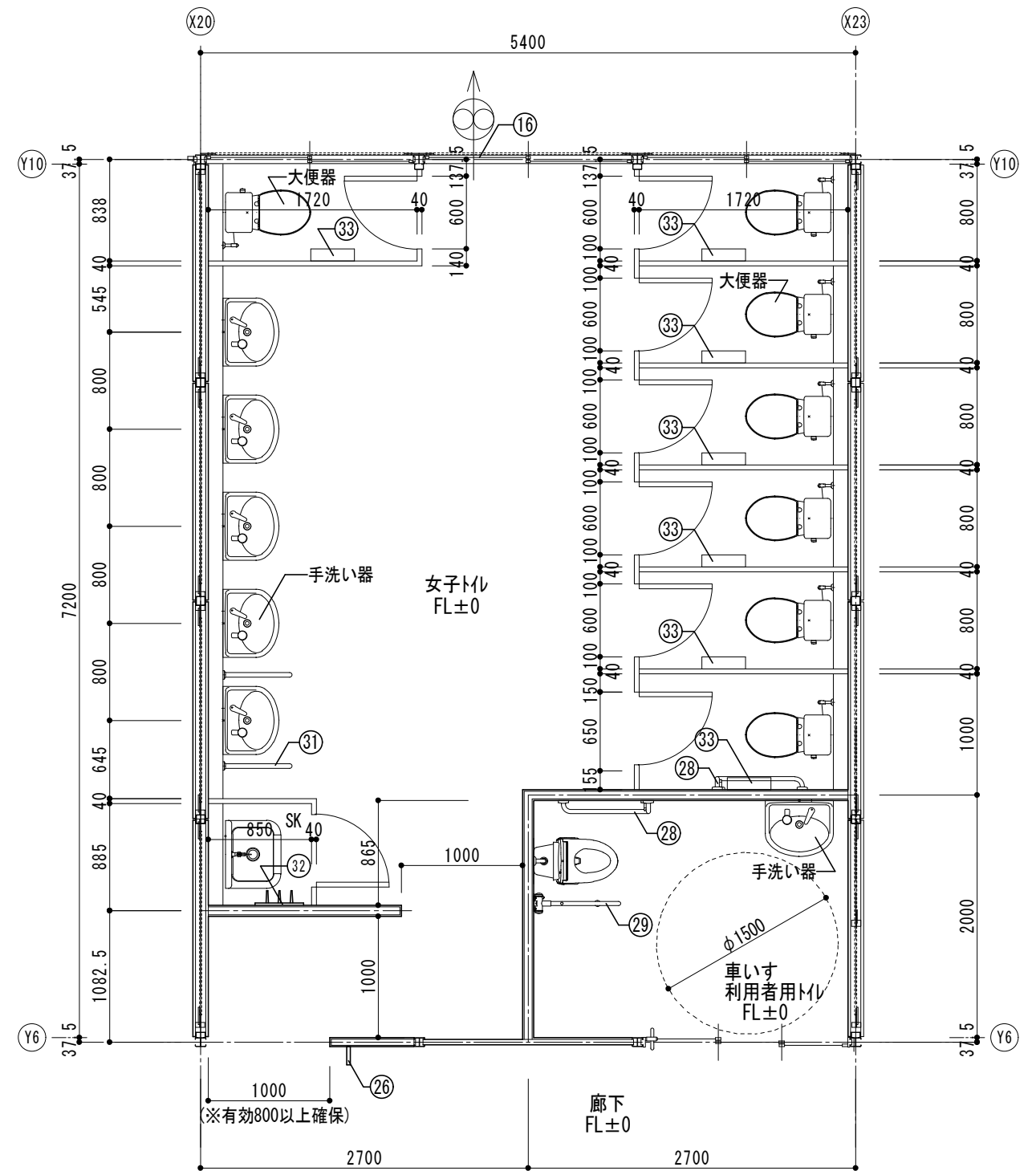

2階女子トイレ、車いす利用者トイレ 平面詳細図 1/50

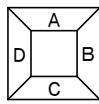

展開方向

■女子トイレ、多目的トイレ、車いす利用者用トイレ備品リスト(数量は1,2階合計)						工事区分		
番号	名称	数量	W	D	H	備考	工事	教育
②⑥	トイレサイン(持出しタイプ)	2	150	x	x	150	リース契約備品	○
②⑦	多目的トイレサイン(シートタイプ)	2	200	x	x	500	リース契約備品	○
②⑧	大便器用手すり	4	L型				リース契約備品	○
②⑨	大便器用手すり	2	可動				リース契約備品	○
③⑩	小便器用手すり						リース契約備品	○
③①	手洗器用手すり	2					リース契約備品	○
③②	モップ掛け(受木共)	2					リース契約備品	○
③③	紙巻器	16	2連				リース契約備品	○
①⑥	換気扇枠	2					リース契約備品	○

横浜市教育委員会事務局				工事名		笹山小学校仮設校舎設置その他工事									
				年月日		H31.3	縮尺		1/50		図面名称		女子トイレ、1階多目的トイレ、2階車いす利用者用トイレ平面詳細図		
設計者				施設番号		棟番号		完成年度		図面種類		図面枚数		図面番号	
株式会社 川喜田建築設計事務所 一級建築士登録 第78431号 川喜田敬忠														A-28	

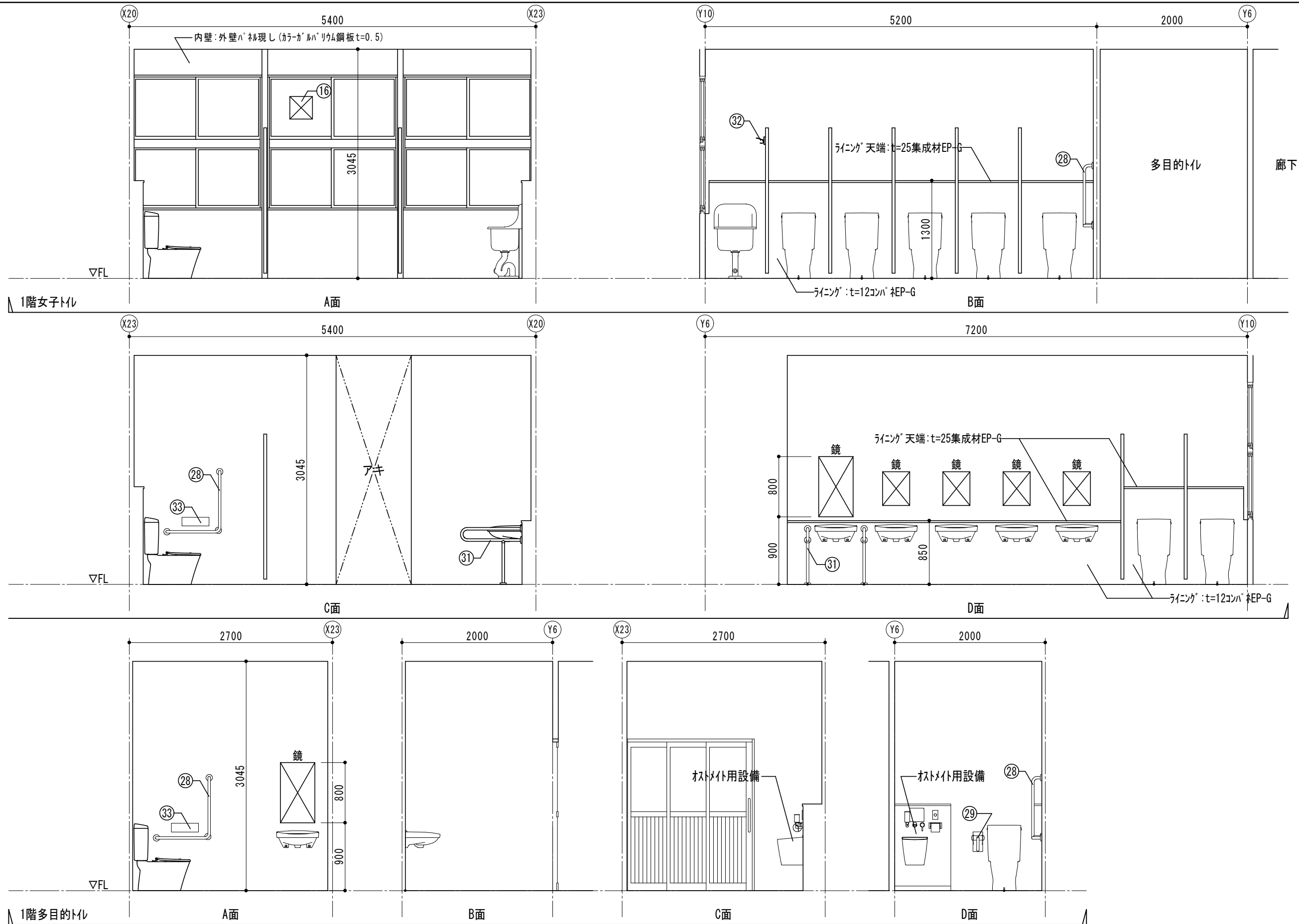

横浜市教育委員会事務局

工事名 笹山小学校仮設校舎設置その他工事

年月日 H31.3 縮尺 1/50

図面名称 1階女子トイレ、多目的トイレ展開図

設計者

施設番号 棟番号 完成年度 図面種類 図面枚数 図面番号

株式会社 川喜田建築設計事務所
一級建築士登録 第78431号 川喜田敬忠

A-29

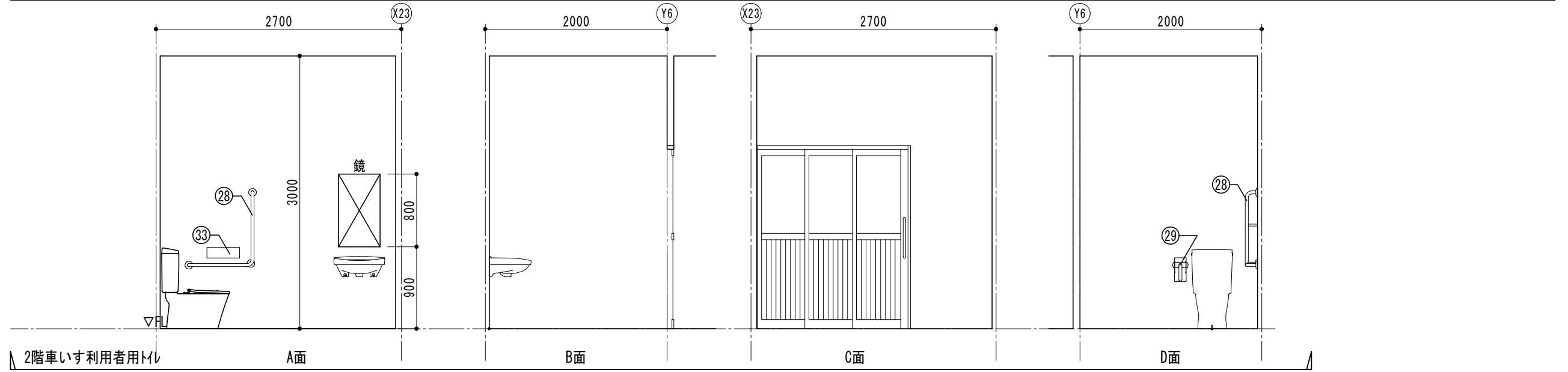
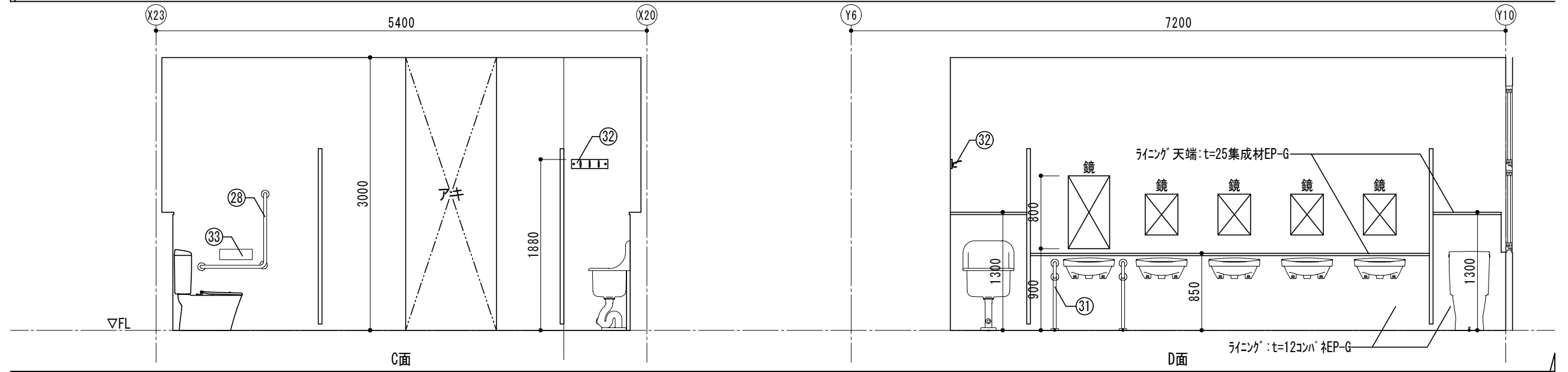
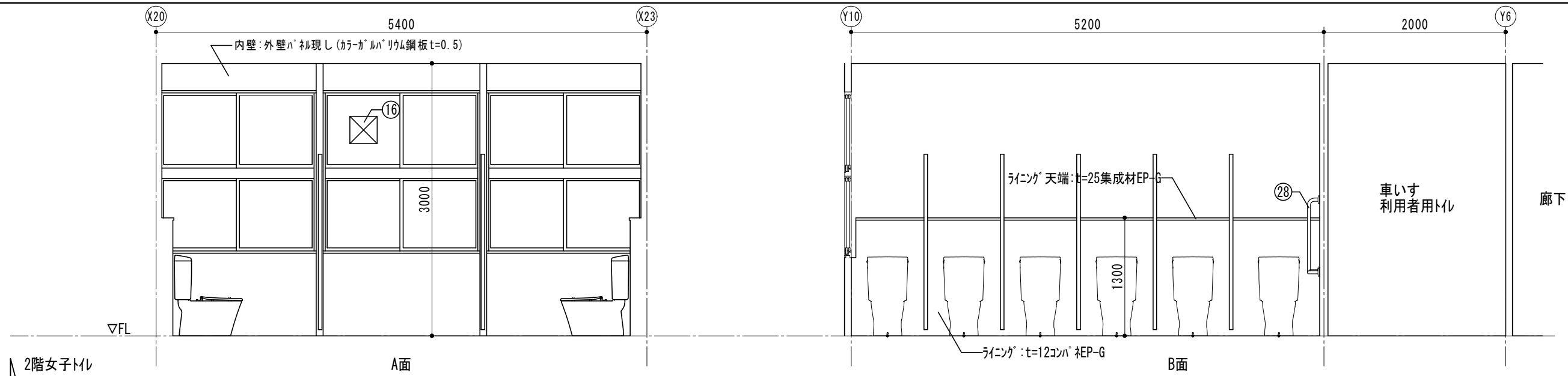

横浜市教育委員会事務局				工事名		笹山小学校仮設校舎設置その他工事						
				年月日		H31.3	縮尺		1/50		図面名称	
設 計 者 株式会社 川喜田建築設計事務所 一級建築士登録 第78431号 川喜田敬忠				施設番号		棟番号	完成年度	図面種類	図面枚数	図面番号		A-30

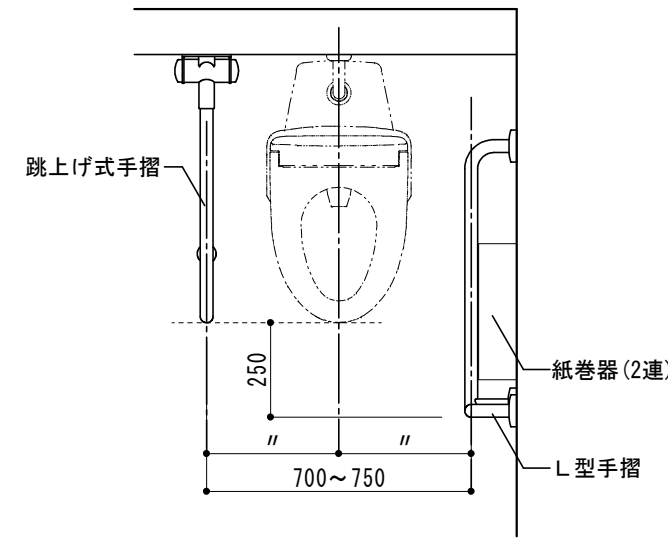

平面

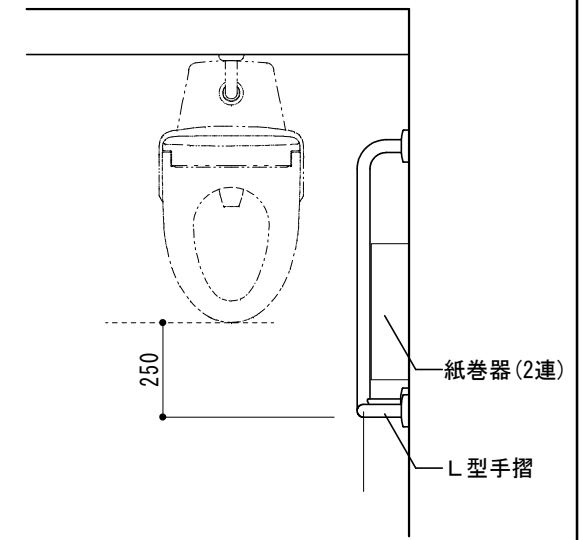

平面

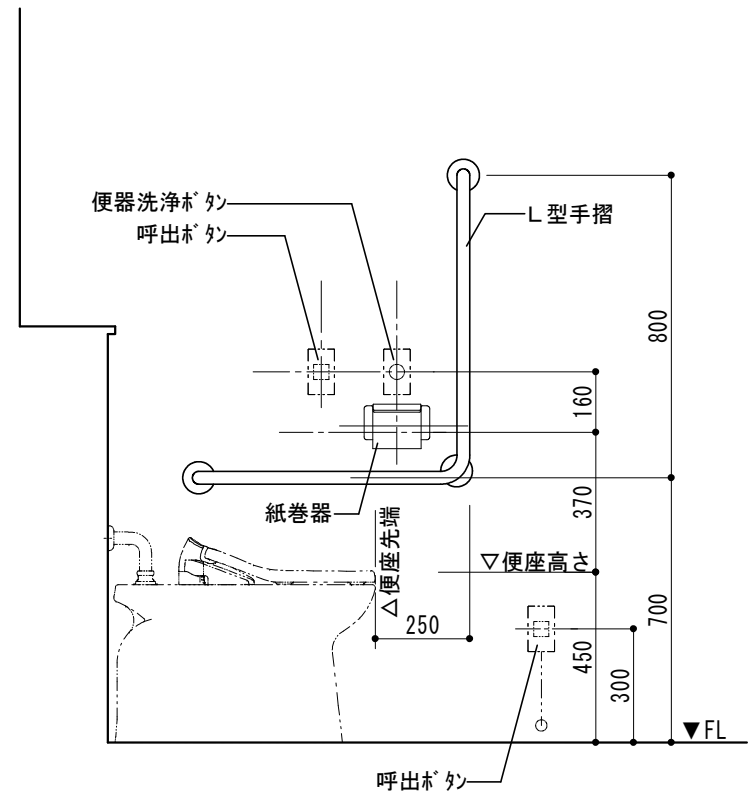

側面

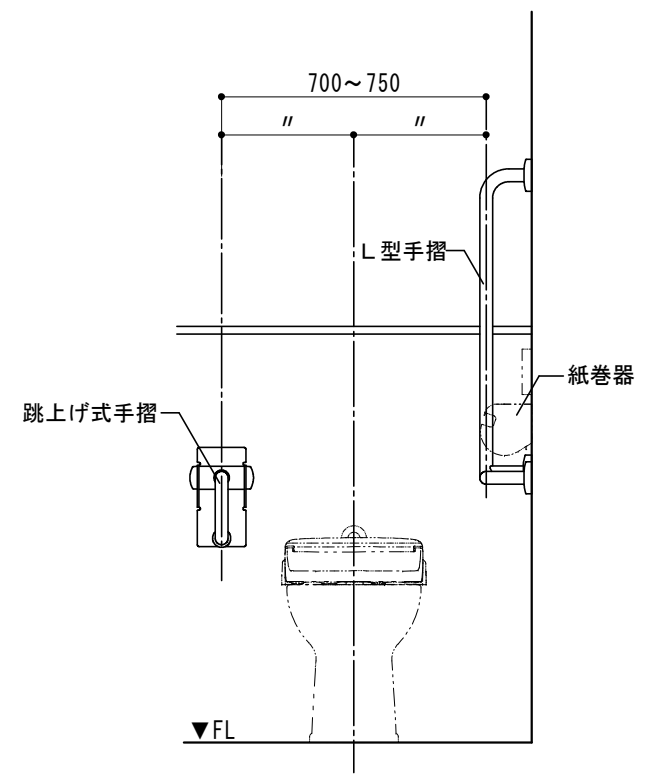

正面

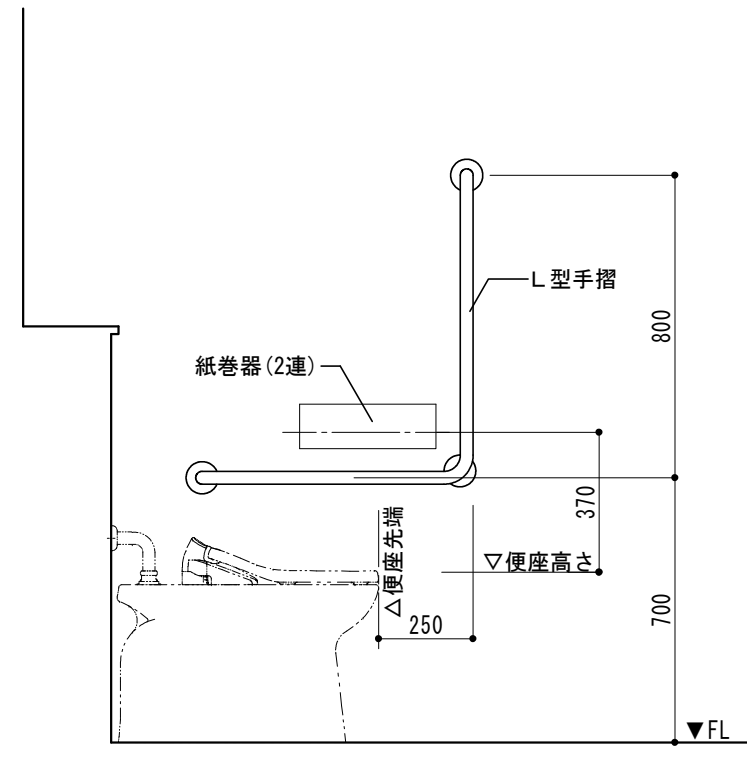

側面

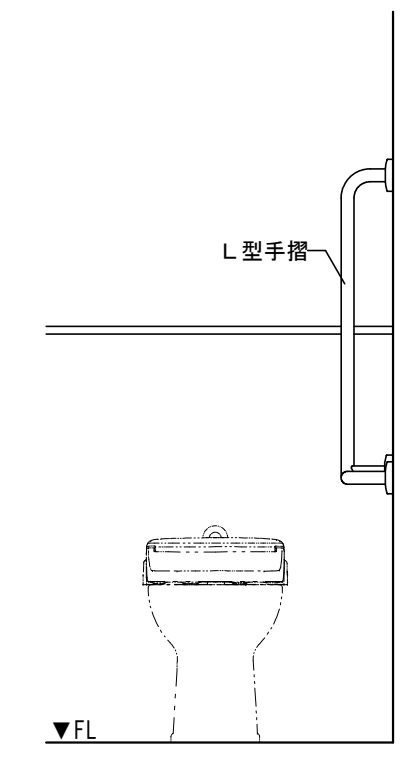

正面

横浜市教育委員会事務局				工事名	笹山小学校仮設校舎設置その他工事				
				年月日	H31.3	縮尺	1/20		図面名称
設計者 株式会社 川喜田建築設計事務所 一級建築士登録 第78431号 川喜田敬忠				施設番号	棟番号	完成年度	図面種類	図面枚数	図面番号
									A-31

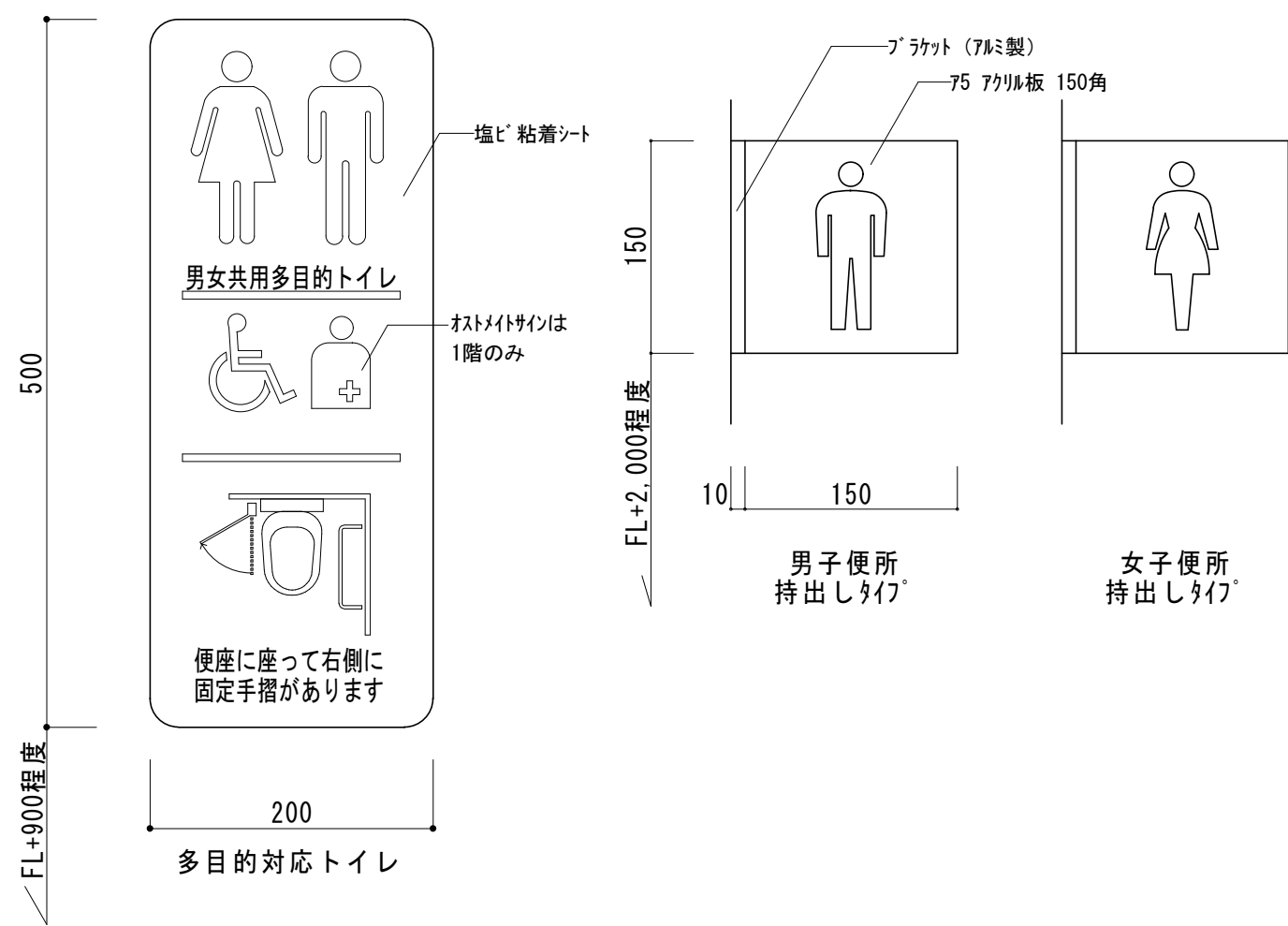
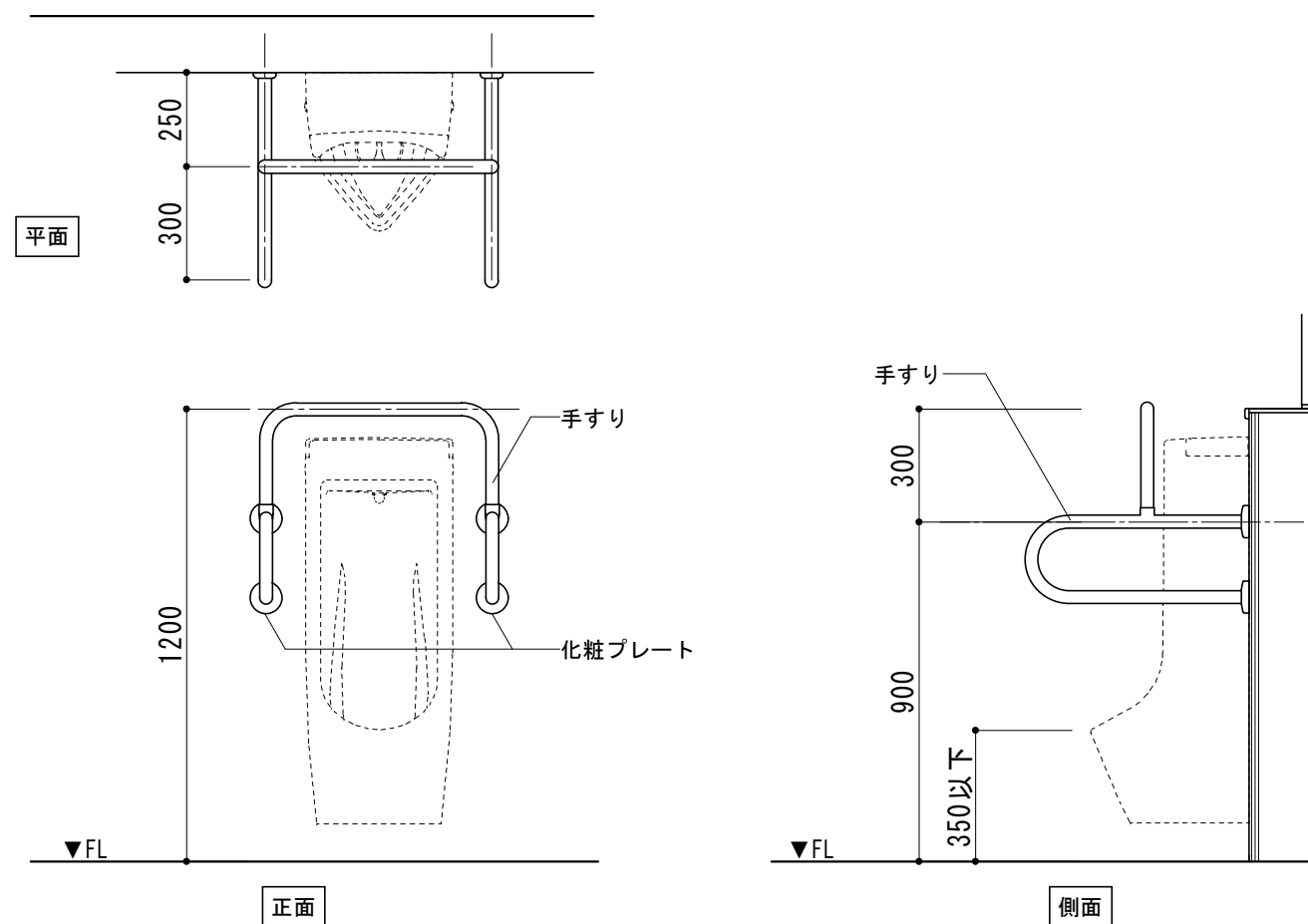

横浜市教育委員会事務局				工事名	笹山小学校仮設校舎設置その他工事				
年月日	H31.3	縮尺	1/5.20	図面名称	雑詳細図(2)				
設 計 者				施設番号	棟番号	完成年度	図面種類	図面枚数	図面番号
株式会社 川喜田建築設計事務所 一級建築士登録 第78431号 川喜田敬忠									A-32

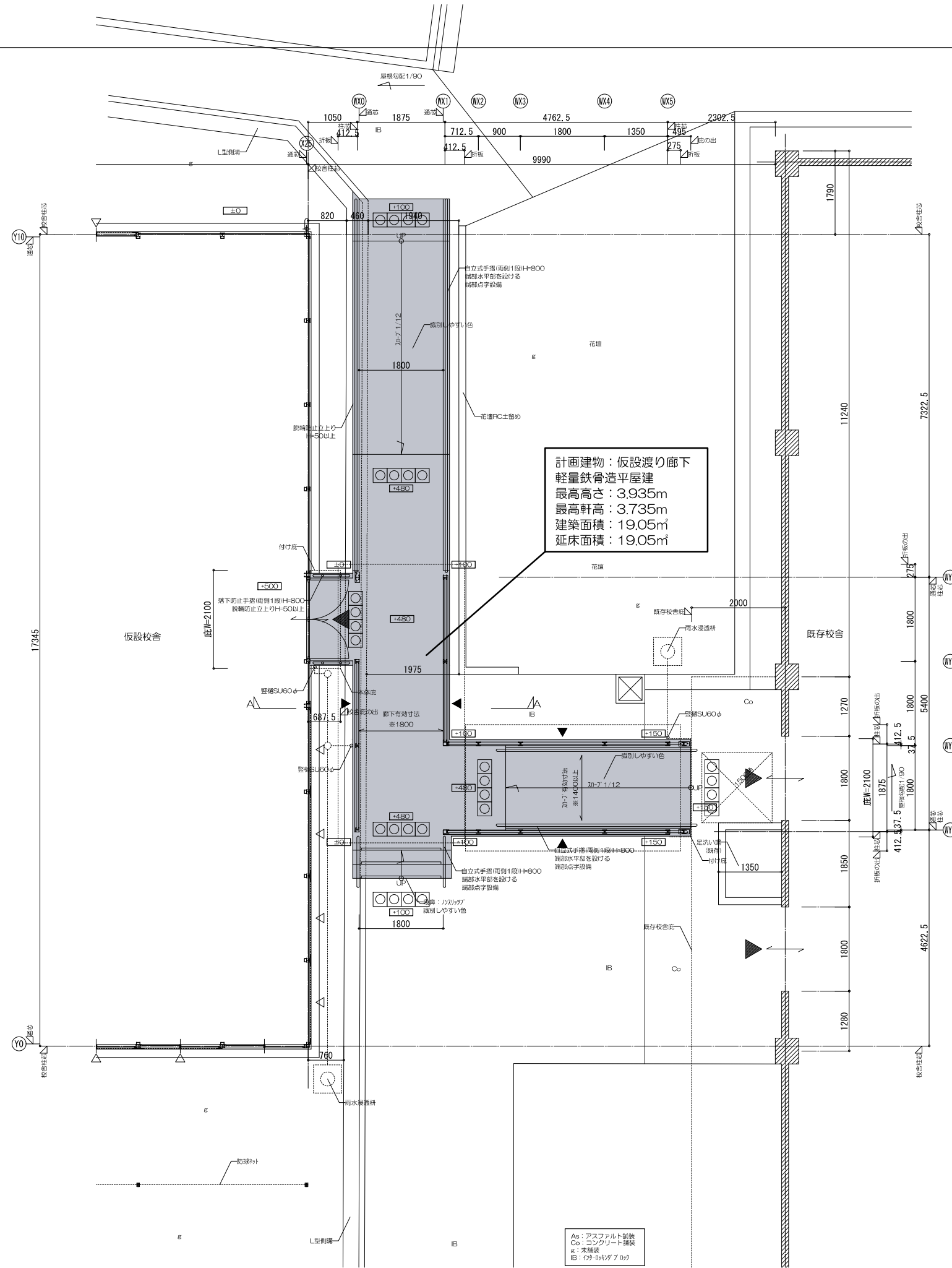

計画建物：仮設渡り廊下
 軽量鉄骨造平屋建
 最高高さ：3.935m
 最高軒高：3.735m
 建築面積：19.05㎡
 延床面積：19.05㎡

設計概要（一般事項は仮設校舎様に準ずる）

建物概要	規模	棟数	1	最高高さ	3.935m	軒高	3.735m	屋根勾配	1/90（片流れ）
構造概要	躯体	建築面積	5,400×1,875+1,875×4,7625=19,0546875	19.05㎡	延床面積	5,400×1,875+1,875×4,7625=19,0546875	19.05㎡	耐火力	50 KN/㎡（☉・既定）
		構造	軽量鉄骨造（7レ-1構造）		構造	30cm（600N/㎡）			
内部詳細	床	基礎形式	鉄筋コンクリート基礎		床荷重	-			
		土留	土留コンクリート100 再生砕石t-100、盛土		内装のし	-			
外部仕上	屋根	折板	折板：JIS 鋼板t=0.6#161#77式 裏面棟端部1/2t=4貼（壁内部分のみ）		天井	屋根材表し			
		庇	折板：JIS 鋼板t=0.6#168#161式		板金	鋼板	鋼板1段手摺 H=800（加-7、取除部）		
その他	窓	外壁	外壁が葺（OS）t=40、内装・外装）が鉄板t=0.27、内装）が珪藻土		その他	雨水浸透枳			
		軒	軒高：105φ/2						
装	装	装	装						
塗装	鉄部：錆止め塗装（JIS K 5621 2種）（F☆☆☆☆）1回塗り 見知り部：別産樹脂塗料塗装（F☆☆☆☆）								使用する材料は全て石綿・クロロビリスを含まないものとする。

As：アスファルト舗装
 Co：コンクリート舗装
 #：未舗装
 IB：1/4φ-0.5tφ7 Dφ

平面図
 ※KEM+※※=設計GLとする。
 ※図中の+は設計GLからの高さを示す。
 ※はA/A位置を示す。
 ※は点状7 Dφを示す。

横浜市教育委員会事務局		工事名	笹山小学校仮設校舎設置その他工事					
年月日	2019.03.26	縮尺	1/100					
設計者		図面名称	仮設渡り廊下 設計概要・平面図					
株式会社 川喜田建築設計事務所	一級建築士登録 第78431号	川喜田敬忠	施設番号	棟番号	完成年度	図面種類	図面枚数	図面番号
								A-33

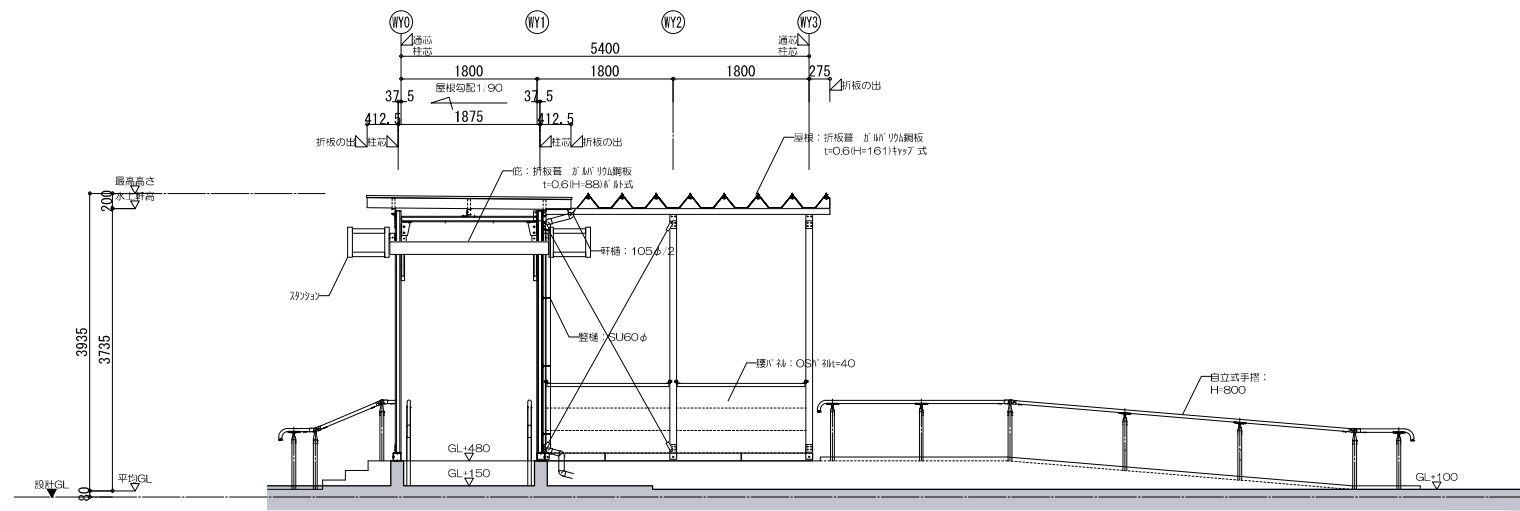

北側立面図 ※図中の+は設計GLからの高さを示す。

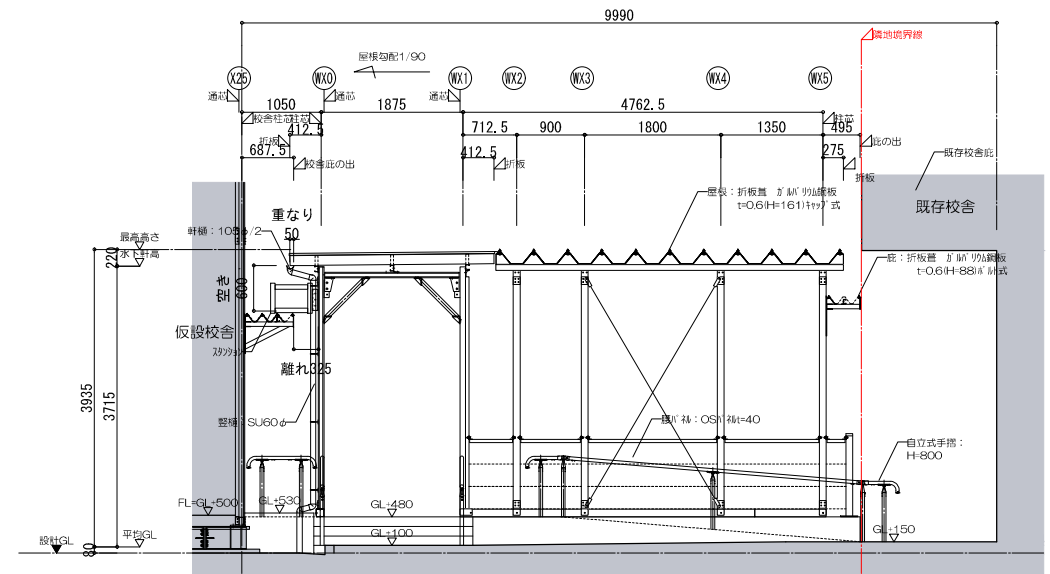

東側立面図 ※図中の+は設計GLからの高さを示す。

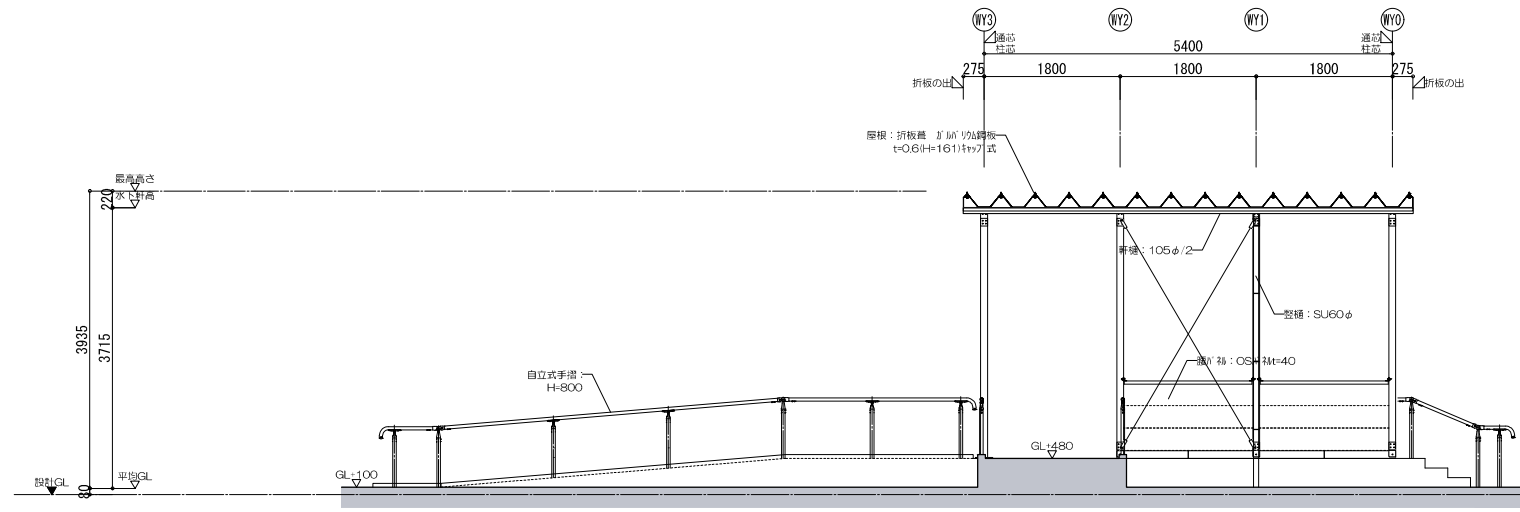

南側立面図 ※図中の+は設計GLからの高さを示す。

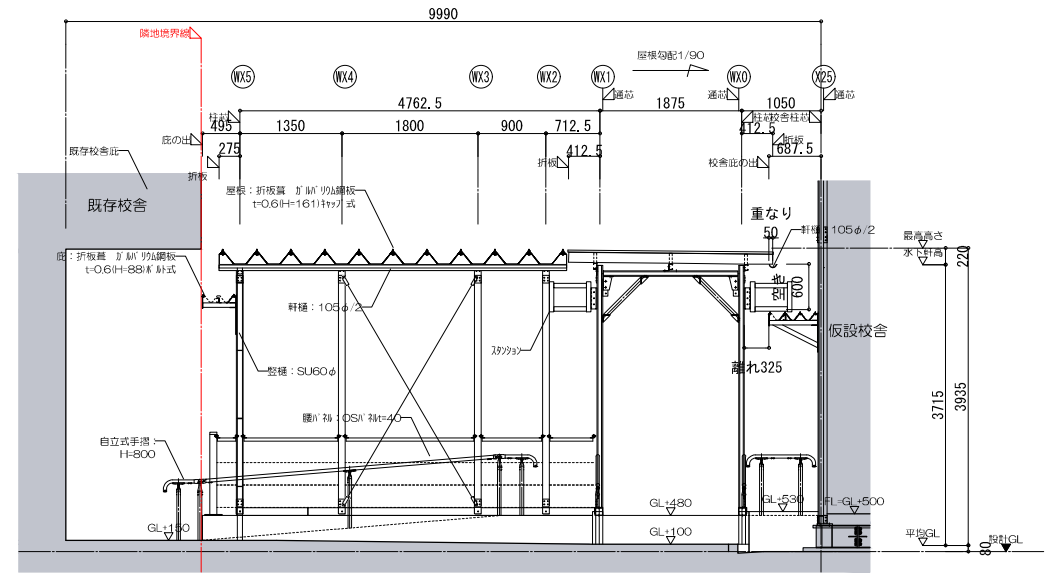

西側立面図 ※図中の+は設計GLからの高さを示す。

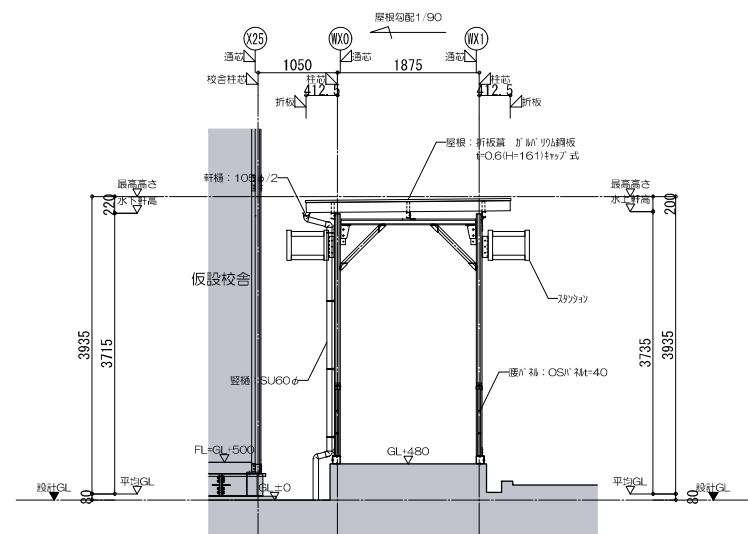

A-A断面図 ※図中の+は設計GLからの高さを示す。

横浜市教育委員会事務局		工事名	笹山小学校仮設校舎設置その他工事					
年月日	2019.03.26	縮尺	1/100					
設計者		図面名称	仮設渡り廊下 立面図・断面図					
株式会社 川喜田建築設計事務所	一級建築士登録 第78431号	川喜田敬忠	施設番号	棟番号	完成年度	図面種類	図面枚数	図面番号
								A-34

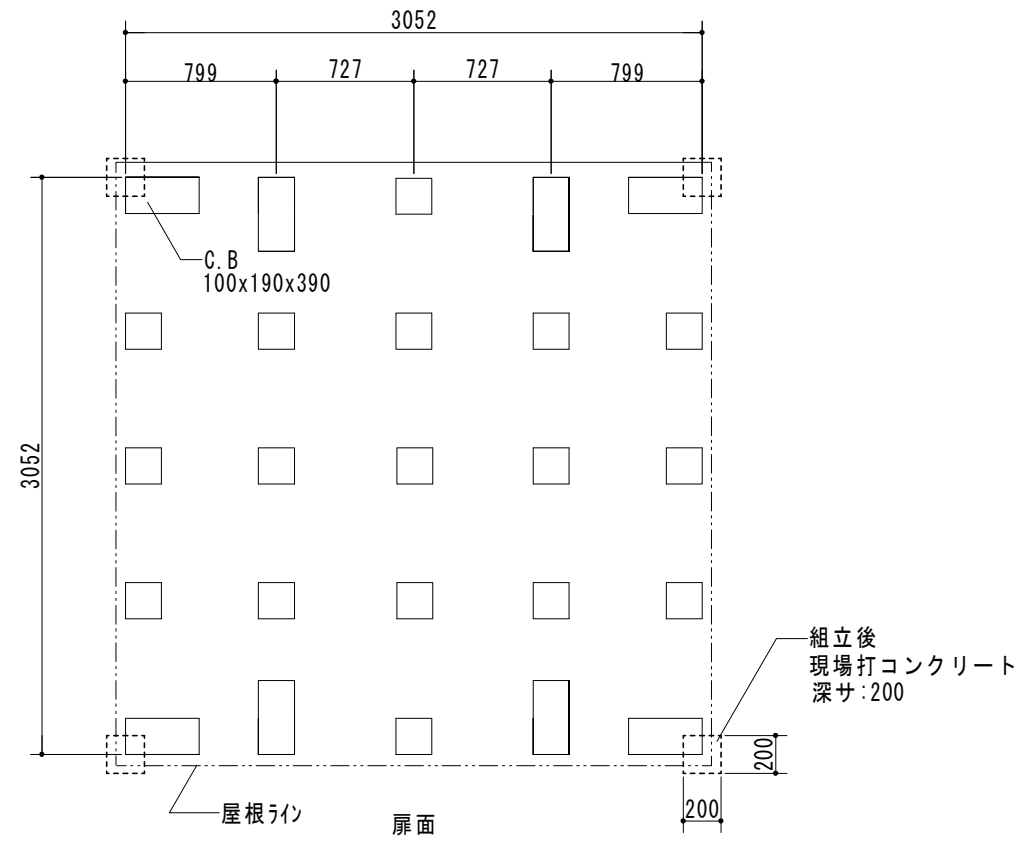

基礎伏図

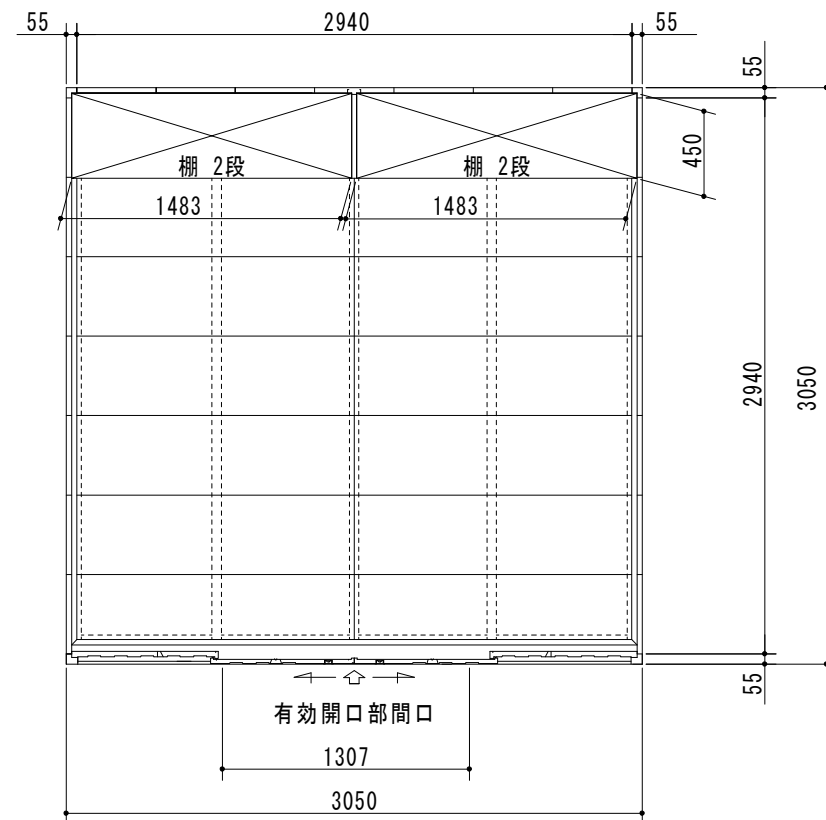

平面図

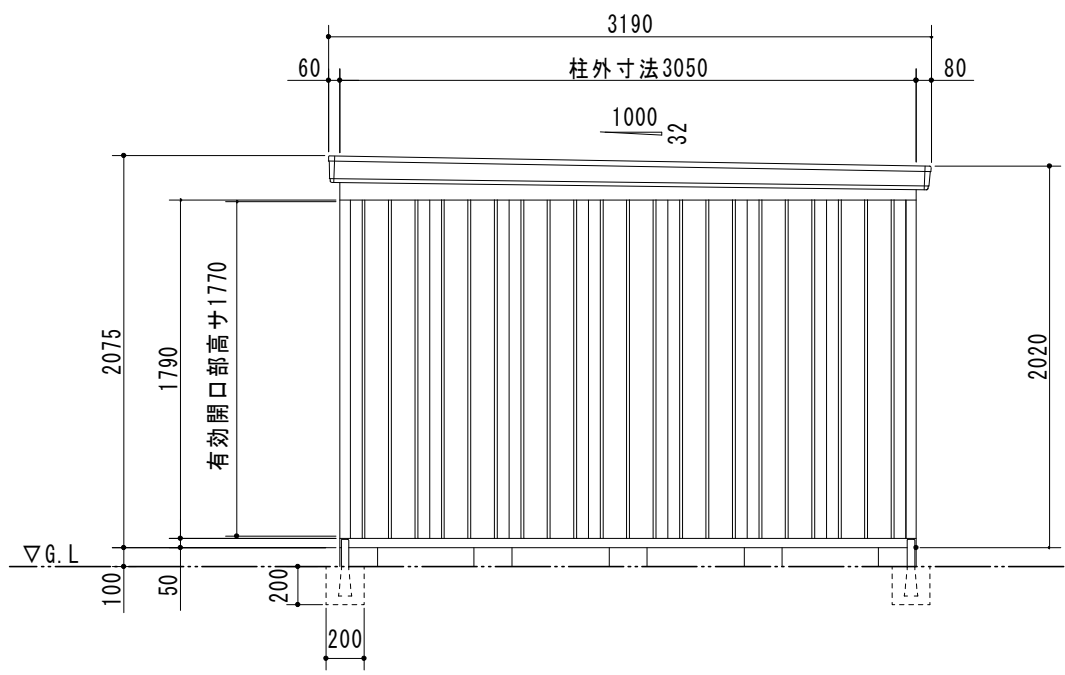

側面図

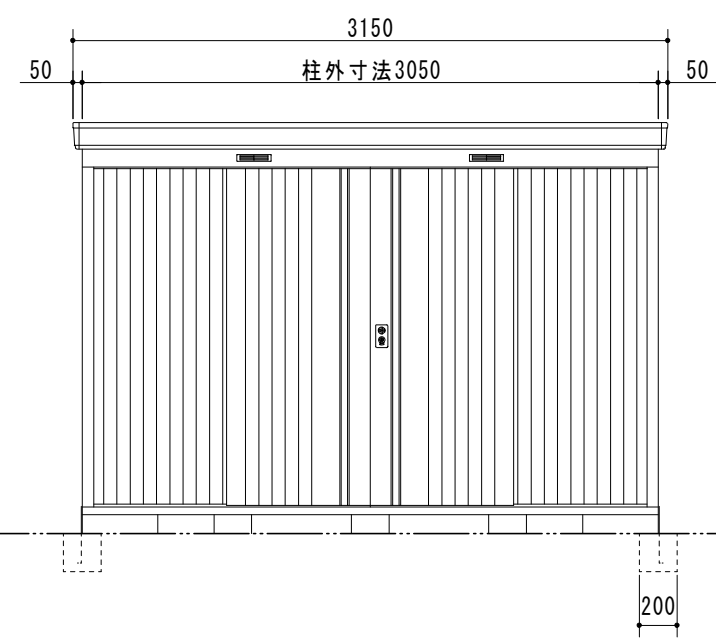

正面図

品番	部 品 名	材料 (材質)	単位mm
1	土台枠	F12	1.2
2	根太	F12	1.2
3	柱	F12	1.0
4	床パネル	F12	1.0
5	鴨居	Y10	1.0
6	桁後	Y10	1.0
7	妻板左右	Y10	0.7
8	鼻隠シ前後	Y10	0.7
9	屋根パネル	Y10	0.5
10	母屋中	F12	1.0
11	壁パネル	F12	0.6
12	正面パネル	F12	0.7
13	扉	F12	0.8
14	棚板	F12	0.6
15	アンカープレート	F12	2.3

F12→溶融亜鉛めっき鋼板 (JIS G 3302)
 Y10→溶融亜鉛-5%アルミニウム合金めっき鋼板 (JIS G 3317)

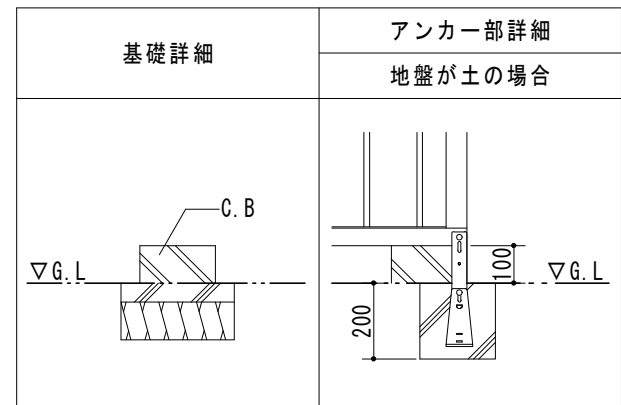

横浜市教育委員会事務局				工事名	笹山小学校仮設校舎設置その他工事				
年月日	H31.3	縮尺	1/40	図面名称	仮設体育倉庫詳細図 (参考)				
設 計 者				施設番号	棟番号	完成年度	図面種類	図面枚数	図面番号
株式会社 川喜田建築設計事務所 一級建築士登録 第78431号 川喜田敬忠									A-35

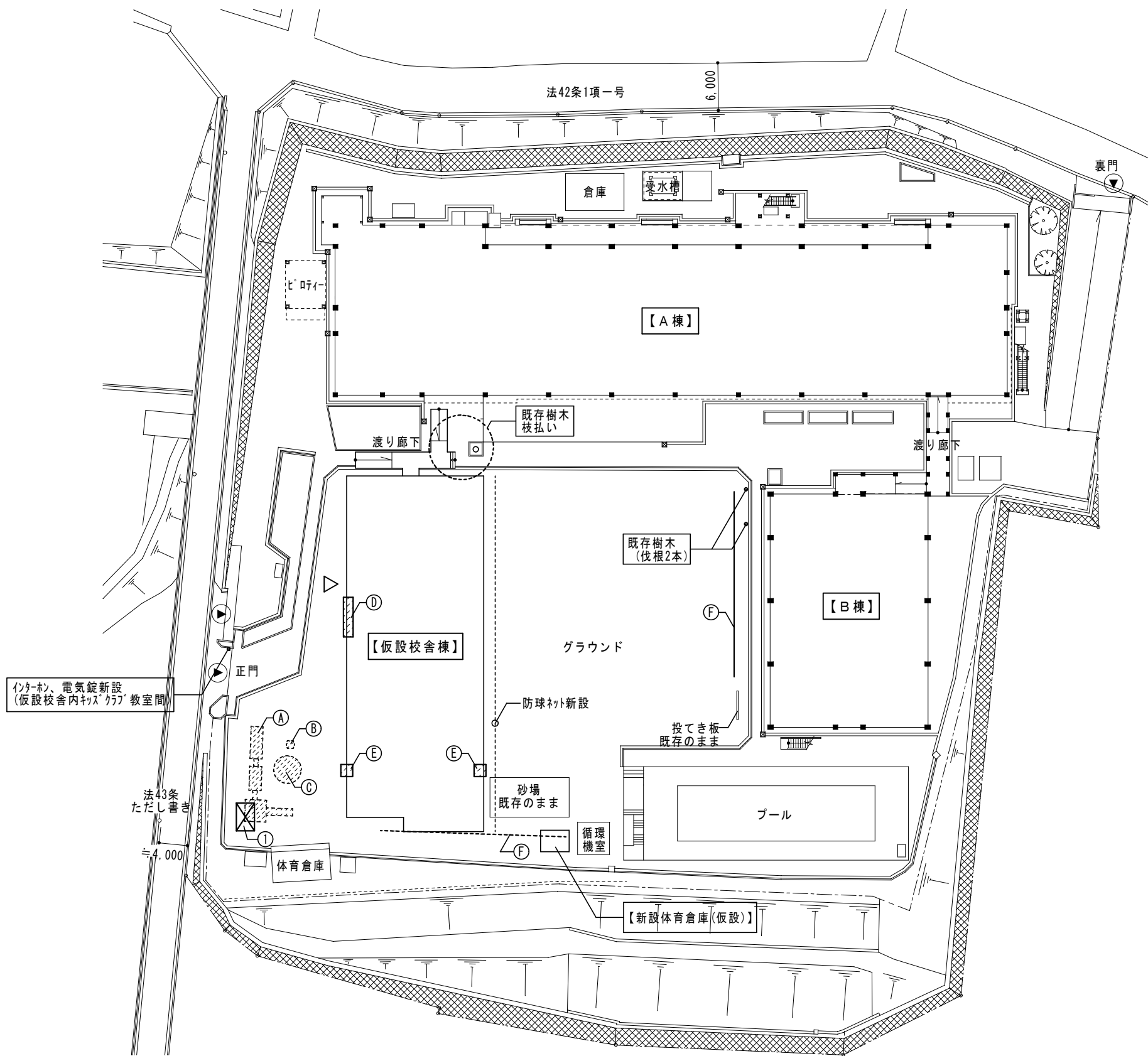

◆移設・撤去 リスト

符号	名称	適用	数	備考
Ⓐ	既存複合遊具	撤去	1	
Ⓑ	水飲み場	撤去	1	
Ⓒ	造形砂場	撤去	1	
Ⓓ	サッカーゴール	移設	1	敷地内へ移設
Ⓔ	バスケットボールゴール	移設	2	敷地内へ移設
Ⓕ	鉄棒(13連)	移設	1	バラシ共。基礎は再利用

※遊具等の再設置は周囲の側溝、人孔、花だん等から1.8m以上離して設置すること。

◆設備用基礎リスト

符号	名称	適用	数	備考
①	キュービクル用基礎	基礎新設	1	h=2.0mネットフェンス(出入口付き)共

横浜市教育委員会事務局

工事名 笹山小学校仮設校舎設置その他工事

年月日 H31.3 縮尺 1/600

図面名称 外構改修図(1)

設計者
株式会社 川喜田建築設計事務所
一級建築士登録 第78431号 川喜田敬忠

施設番号	棟番号	完成年度	図面種類	図面枚数	図面番号
					A-36

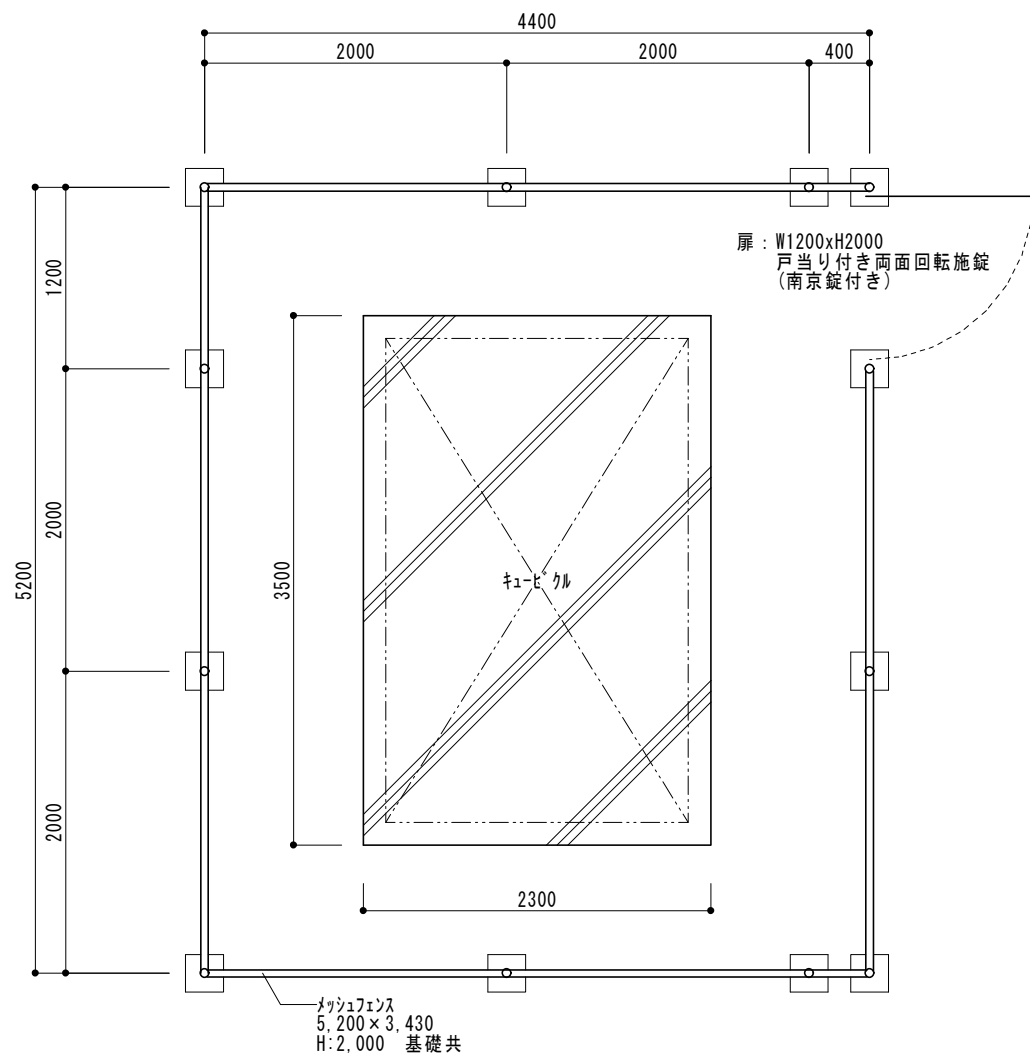

キュービカル基礎廻り平面図 S=1/50

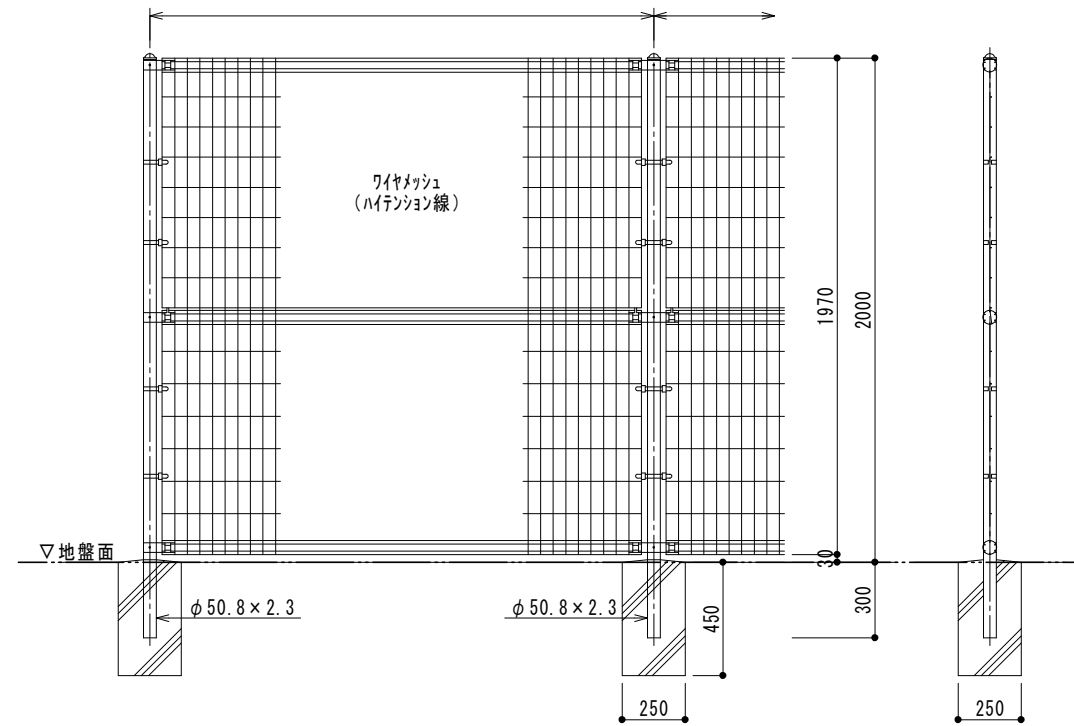

フェンス詳細図 1/30

- ・主柱、ジョイント] . . . 亜鉛・7%ミ・マカ'ネウム合金めっきの上
高耐候性樹脂粉体塗装
- ・ポスト . . . 亜鉛・7%ミ合金めっきの上高耐候性樹脂粉体塗装
- ・ワイヤメッシュ . . . 亜鉛めっきの上高耐候性樹脂粉体塗装
- ・U型金具 . . . 亜鉛・7%ミ・マカ'ネウム合金めっきの上防錆着色処理
- ・ボルト、ナット . . . 溶融亜鉛めっきの上防錆着色処理

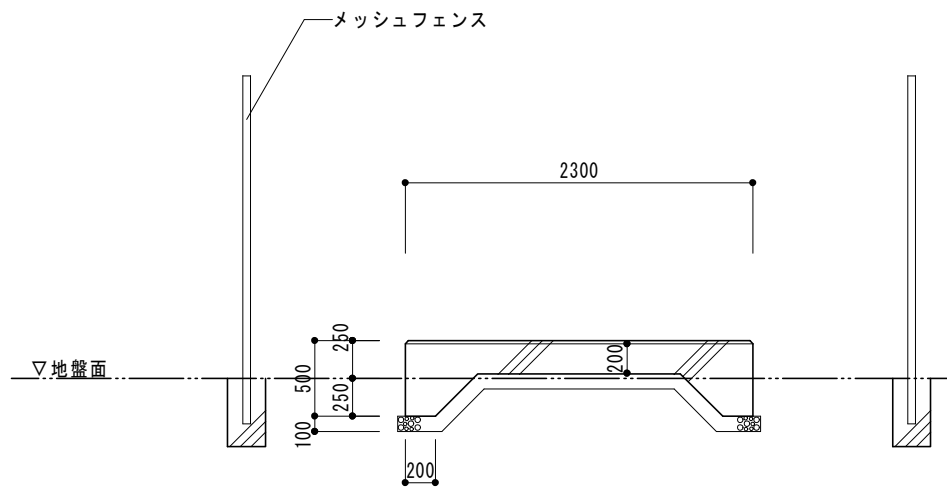

新設基礎断面図 S=1/50

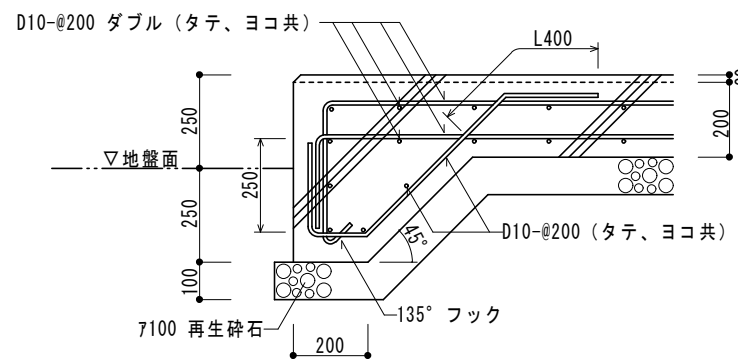

基礎配筋図 S=1/10

注 記
 ・基礎コンクリート (Fc21-18)、鉄筋 (SD295A)
 ・鉄筋かぶり寸法は、上端・側端40mm、下端60mmとする

横浜市教育委員会事務局			工事名	笹山小学校仮設校舎設置その他工事				
年月日	H31.3	縮尺	1/10、30、50	図面名称	外構改修図(2)			
設 計 者			施設番号	棟番号	完成年度	図面種類	図面枚数	図面番号
株式会社 川喜田建築設計事務所 一級建築士登録 第78431号 川喜田敬忠								A-37

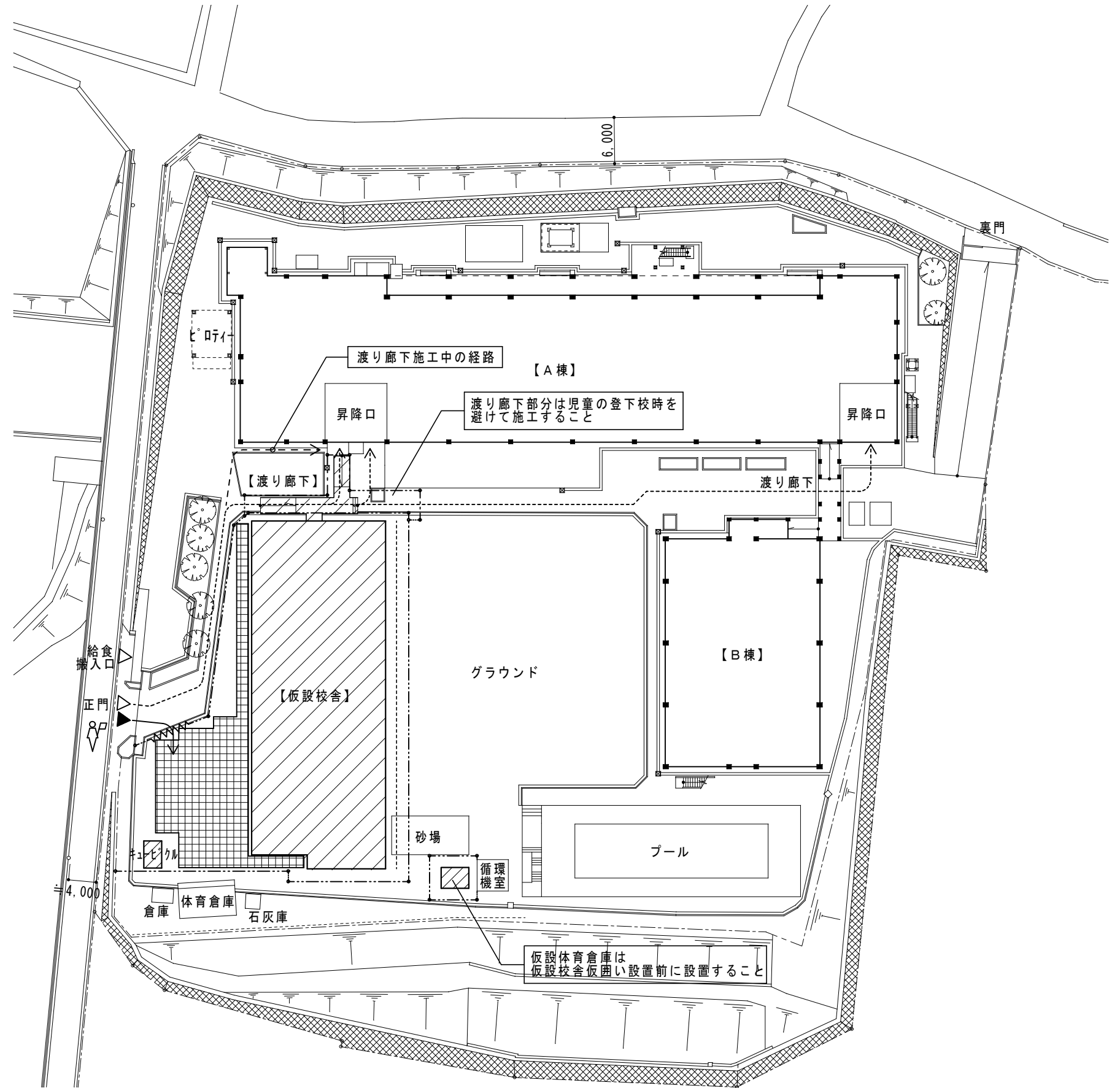

	今回工事範囲
	工事車両 敷地出入り口
	工事関係車両経路
	児童・学校関係者出入り口
	児童・学校関係者経路
	外部仮囲い(ガードフェンス H=1.8m)
	キャストゲート
	仮設鉄板敷き・・・270㎡
	交通整理員

※工事車両等は生徒の登校時間帯を避け、安全には十分注意すること

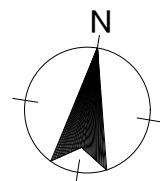

横浜市教育委員会事務局				工事名	笹山小学校仮設校舎設置その他工事				
年月日	H31.3	縮尺	1/600	図面名称	仮設計画図(参考)				
設 計 者				施設番号	棟番号	完成年度	図面種類	図面枚数	図面番号
株式会社 川喜田建築設計事務所 一級建築士登録 第78431号 川喜田敬忠									A-38

鉄筋コンクリート構造配筋標準図(2)

注記ある場合以外●印の項目を適用する。

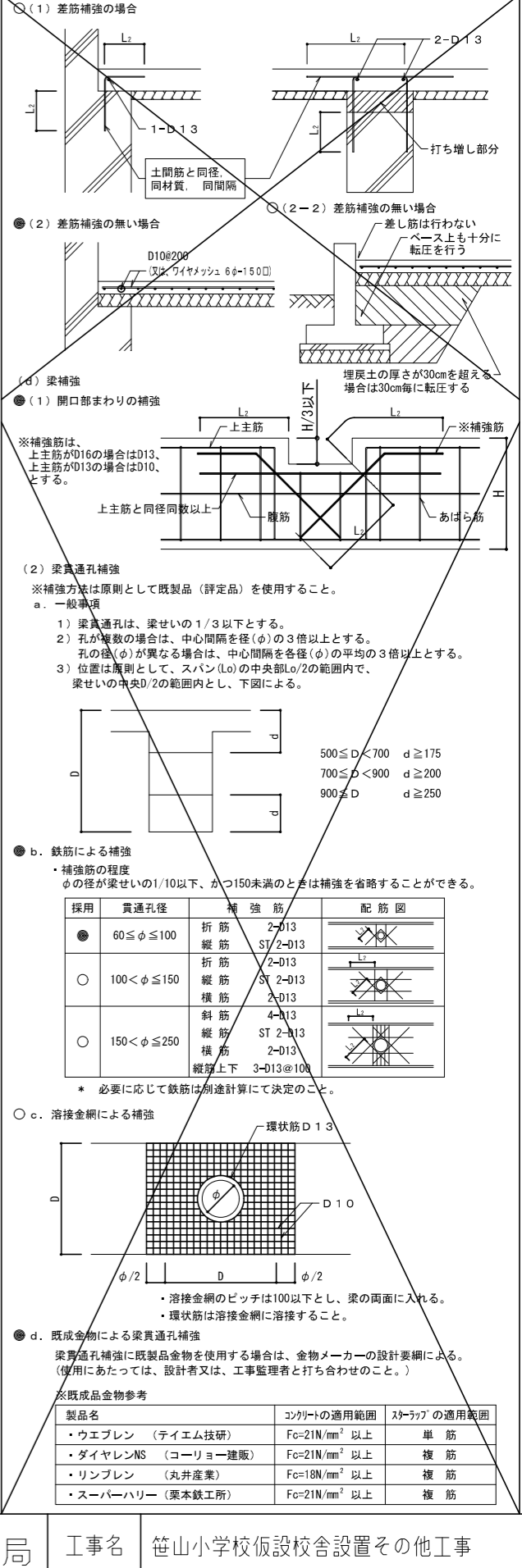
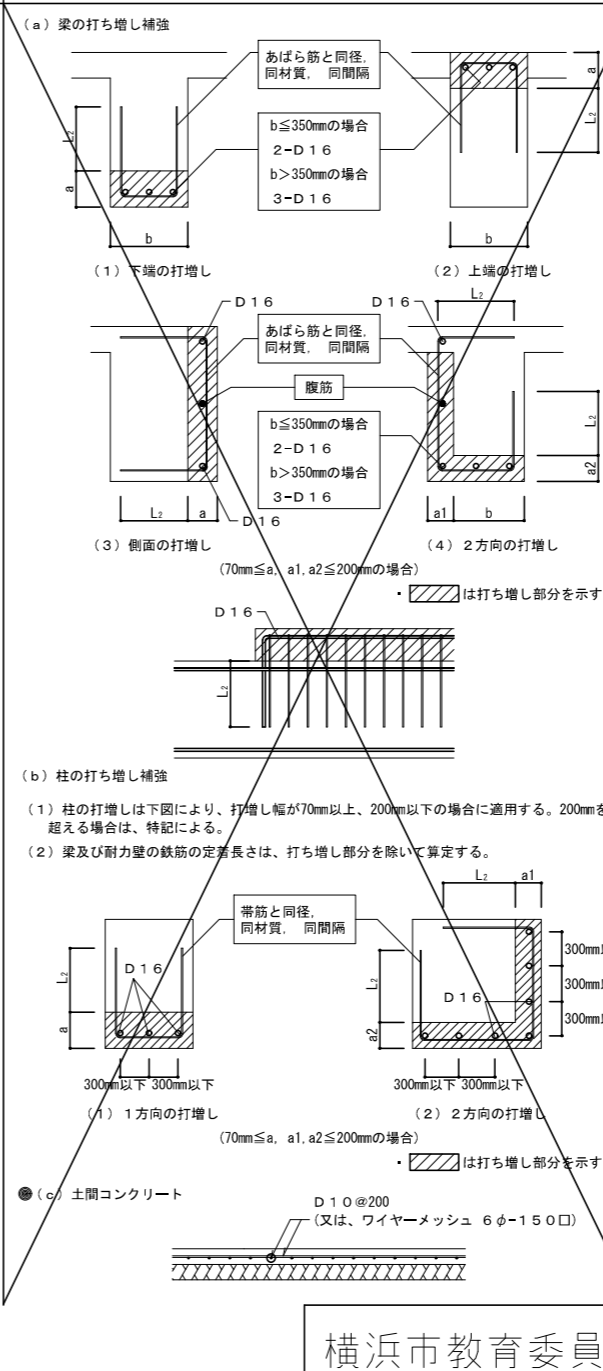
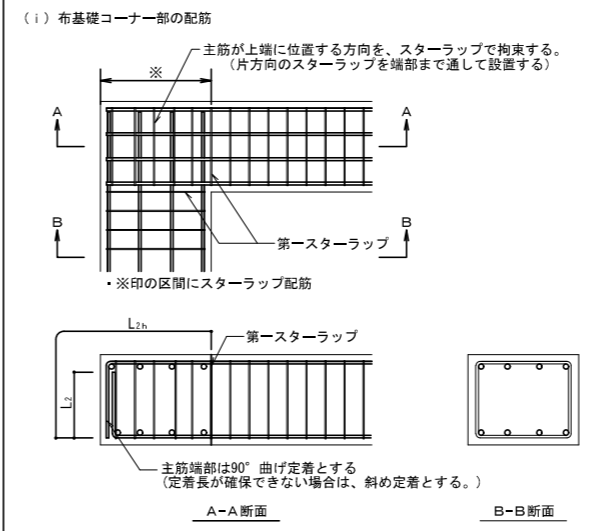
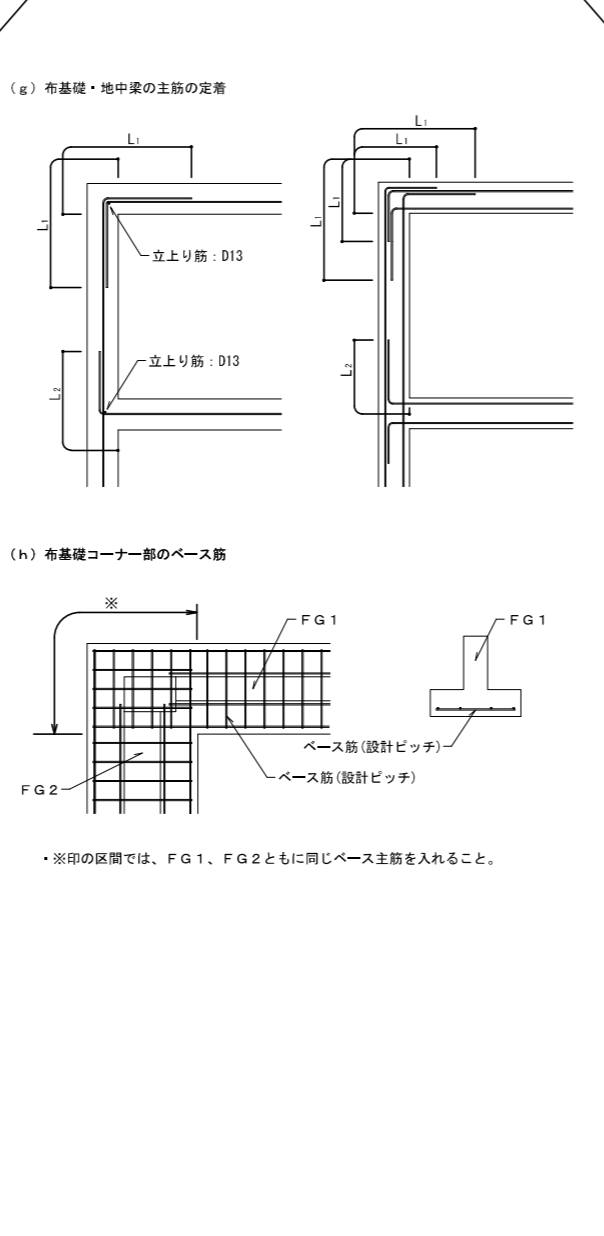
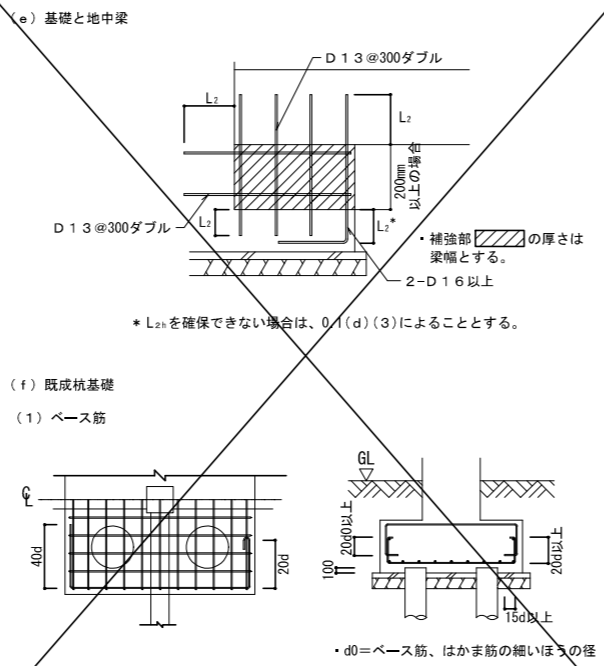
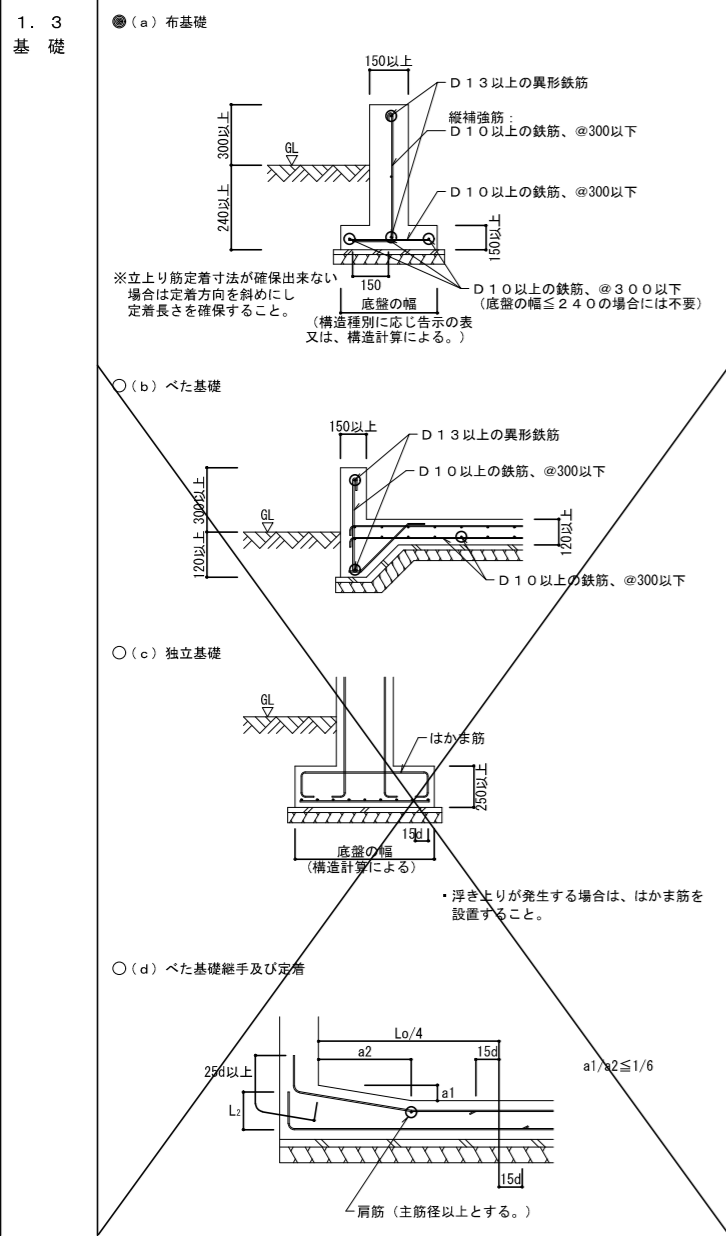
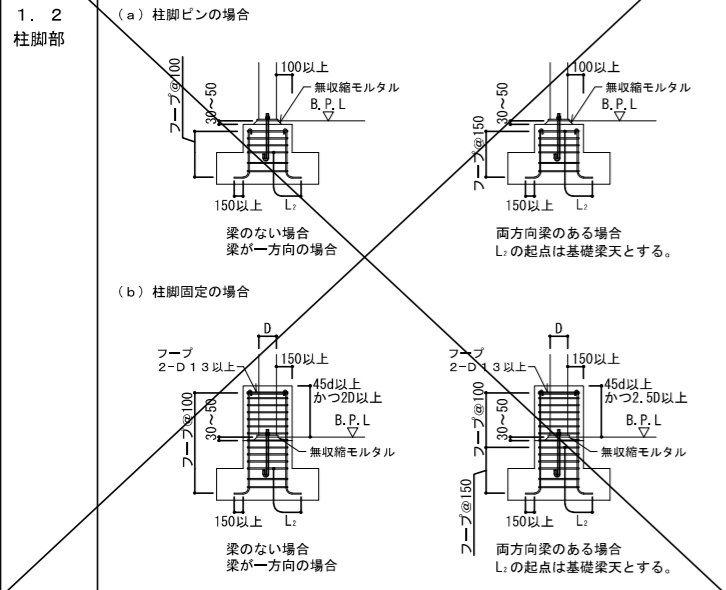

横浜市教育委員会事務局		工事名	笹山小学校仮設校舎設置その他工事					
年月日	2019.02.04	縮尺	NON SCALE					
設計者		図面名称	鉄筋コンクリート構造配筋標準図(2)					
株式会社 川喜田建築設計事務所	一級建築士登録 第78431号	川喜田敬忠	施設番号	棟番号	完成年度	図面種類	図面枚数	図面番号
								S-03

鉄骨標準詳細要領

溶接接合

1. 溶接工法
溶接工法の種類は、手溶接（アーク手溶接）・半自動溶接（ガスシールドアーク半自動溶接・セルフシールドアーク半自動溶接）とする。

2. 溶接継手
溶接継手の種類は、隅肉溶接及びフレア溶接とし、継手形状の種類は、T形継手及びかど継手とする。

3. 溶接の補助記号
溶接記号及び溶接の補助記号は、表 1. 1 による。

表 1. 1 溶接の補助記号

区分	補助記号
現場溶接	▲
全周溶接	○
全周現場溶接	○▲

4. 溶接の種類別開先形状

a) 隅肉溶接
隅肉溶接の開先標準は、図 1. 1 による。又、隅肉溶接のサイズ (S) は、表 1. 2 による。

図 1. 1 隅肉溶接の開先標準



表 1. 2 隅肉溶接のサイズ

板厚 (t)	2,3	3,2	4	4,5	6	9	12
隅肉溶接のサイズ (S)	(注) 1)			5	7	9	

(注) 1) 板厚 (t) 4.5 以下の隅肉溶接サイズ (S) は、板厚と同サイズとする。
2) 板厚が異なる場合、t は板厚の薄いほうとする。
3) 設計図書 (図面及び仕様書) に示す断続隅肉溶接の長さは、図 1. 2 の有効長さ (L) とし、隅肉のサイズ (S) の 1.0 倍 かつ 4.0mm 以上とする。ただし、有効長さは、ビードの始点 (La) 及びクレーター (Lb) を除いた部分とする。

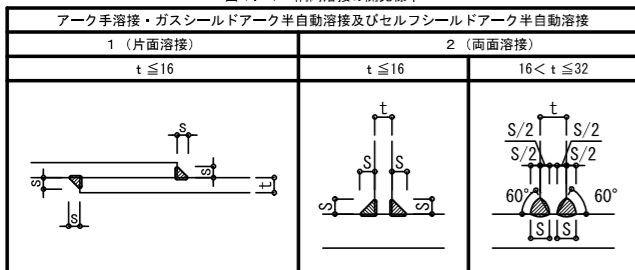

図 1. 2 断続隅肉溶接の長さ

b) フレア溶接
フレア溶接の開先標準は、図 1. 3 による。

図 1. 3 フレア溶接の開先標準

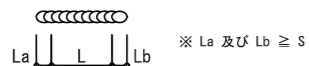
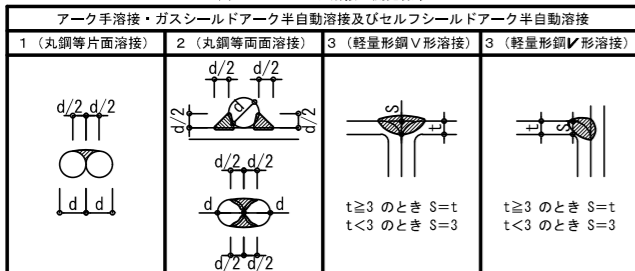

5. 溶接施工

a) 余盛り
隅肉溶接及びフレア溶接の溶接部は、余盛りを行う。余盛り高さの上限は、表 1. 3 による。

表 1. 3 余盛り高さの限度

溶接継手	溶接工法	余盛り高さの限度
隅肉溶接	手溶接	3
フレア溶接	半自動溶接	

b) 鋼管分岐継手
鋼管分岐継手における支管は、主管外形より細径のものを使用し、その開先標準は図 1. 4 による。ただし、自動機械により開先加工を行う場合は、これ以外の形状をとることができる。

図 1. 4 鋼管分岐継手開先標準

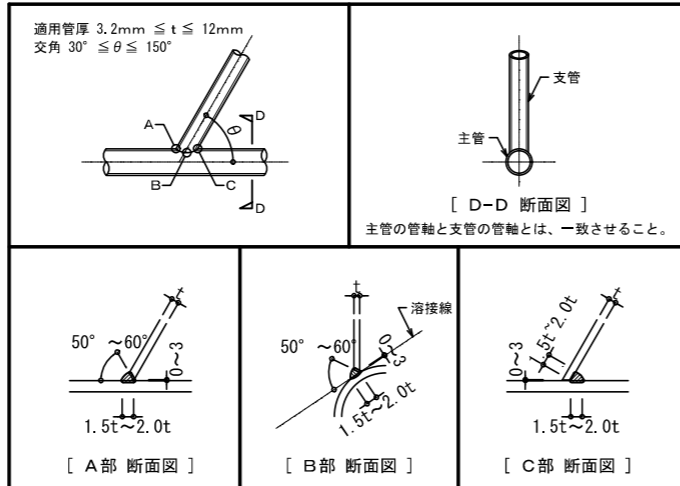

c) スニップカット
溶接の交差部をスニップカット (Sc) で処理する場合の標準寸法は、鋼材の板厚に応じて表 1. 4 によるものとする。ただし、既成形鋼のスニップカットは、 $S_c = r + 2$ により求めるものとする。

表 1. 4 スニップカットの標準寸法

板厚 (t)	スニップカット寸法 (Sc)
3.2 ~ 6	10
9	12
12	14
16 以上	15

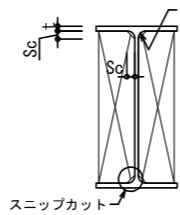

6. 溶接部詳細図

a) プレース
プレース端部の溶接取付標準は、図 1. 5 による。

図 1. 5 プレース端部の溶接取付標準

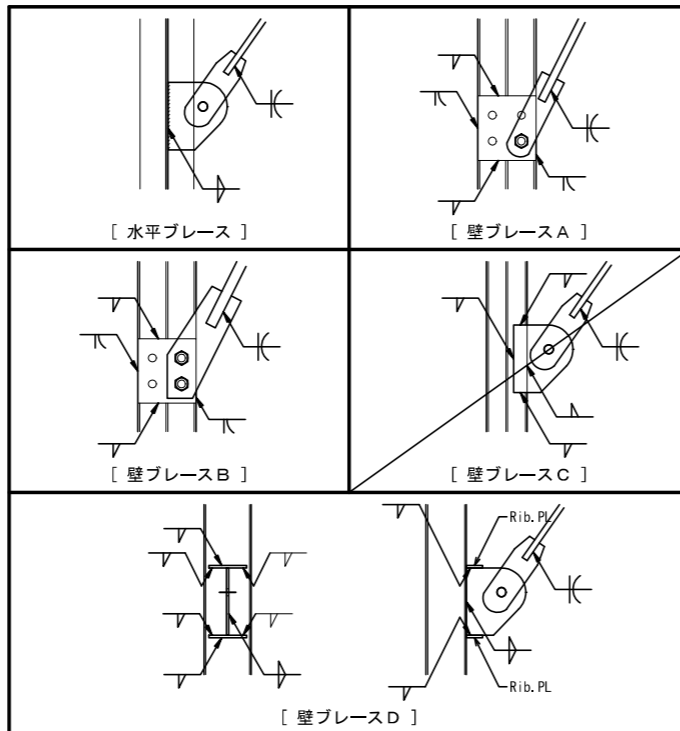

b) 柱・梁
柱・梁の溶接取付標準は、図 1. 6 による。

図 1. 6 柱及び梁の溶接取付標準

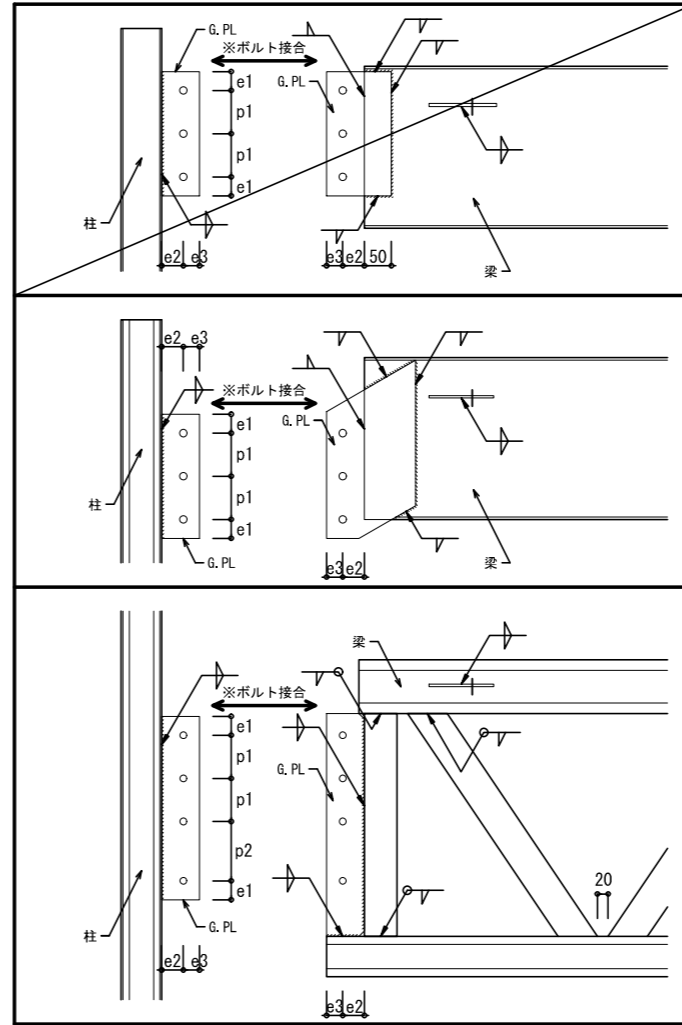

c) 図 1.6 ボルトピッチ

記号	e1	e2	e3	p1	p2
ピッチ	40	40	30	50~80	110

d) ベースプレート
ベースプレートの溶接取付標準は、図 1. 7 による。

図 1. 7 ベースプレートの溶接取付標準

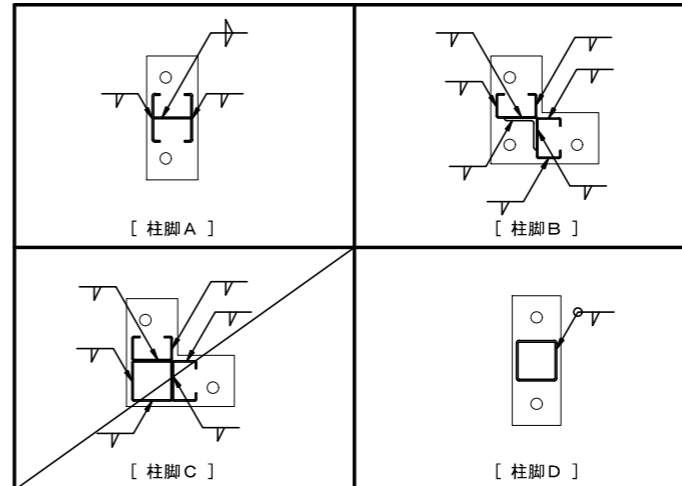

e) スチフナープレート
スチフナープレートの溶接取付標準は、図 1. 8 による。

図 1. 8 スチフナープレートの溶接取付標準

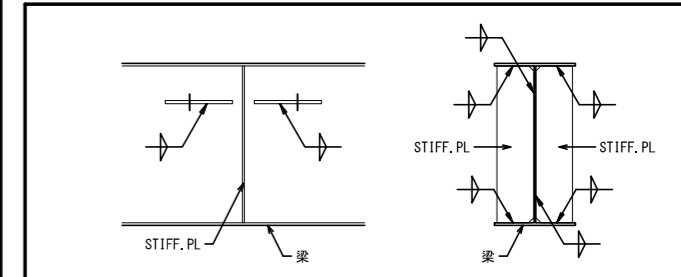

f) 母屋
母屋の溶接取付標準は、図 1. 9 による。

図 1. 9 母屋の溶接取付標準

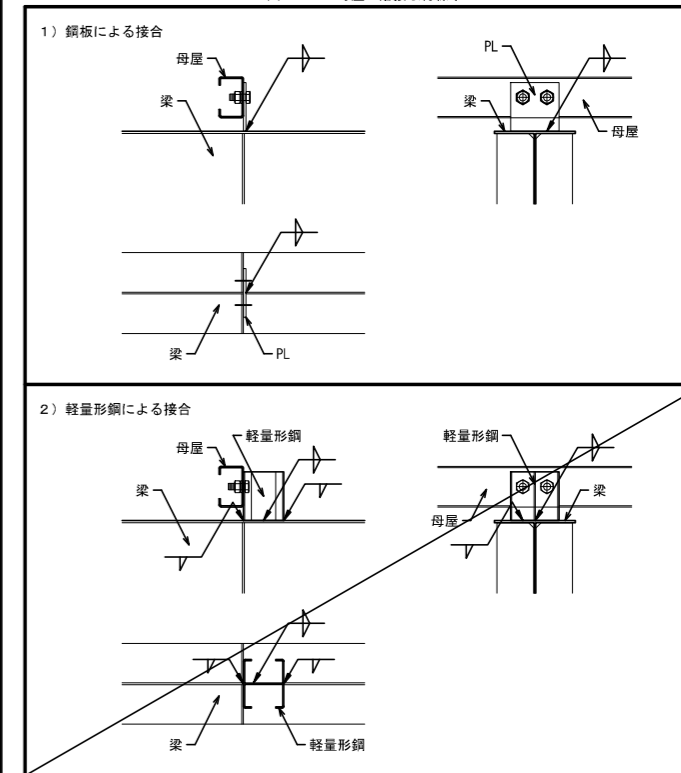

横浜市教育委員会事務局		工事名	笹山小学校仮設校舎設置その他工事			
年月日	2019.02.04	縮尺	NON SCALE			
設計者		図面名称	鉄骨標準詳細要領			
株式会社 川喜田建築設計事務所	一級建築士登録 第78431号	川喜田敬忠	施設番号	棟番号	完成年度	図面種類
						図面枚数
						図面番号
						S-04

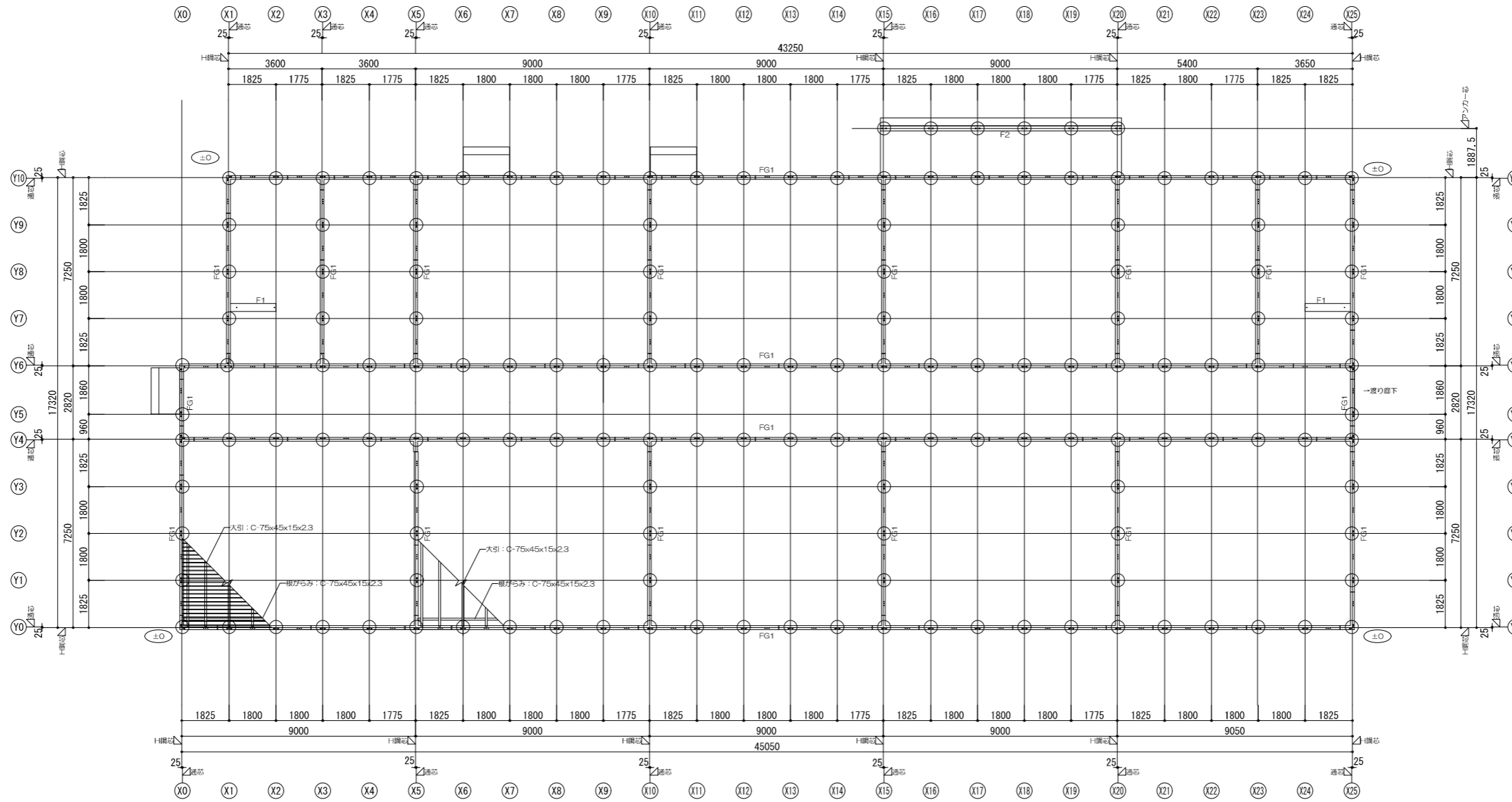

基礎伏図

- * (○) は設計GLからの高さを示す
- * ○ はアンカー位置(柱脚部)を示す
- * ボーチは設計GL+430とする

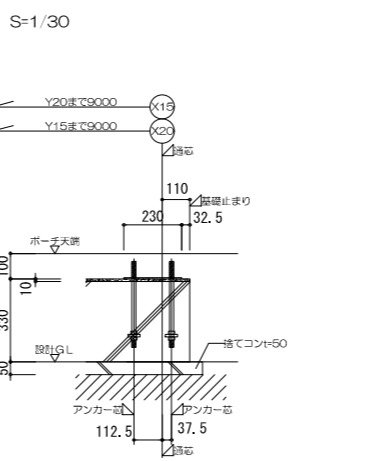
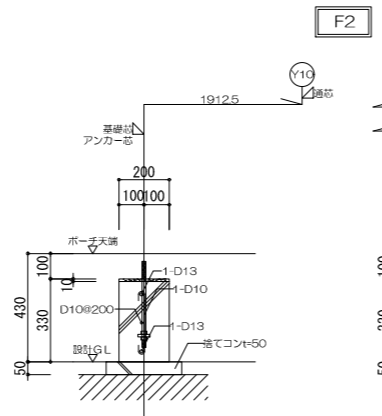
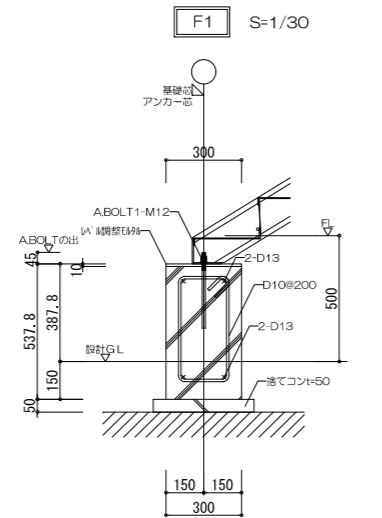
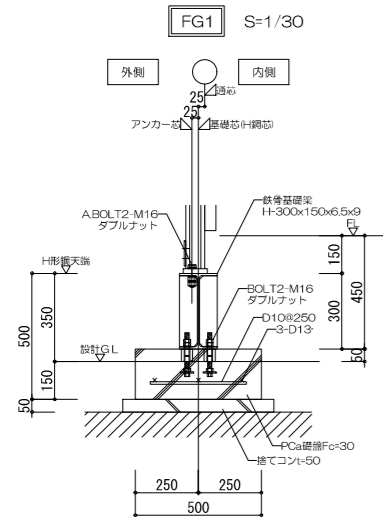

横浜市教育委員会事務局		工事名	笹山小学校仮設校舎設置その他工事			
年月日	2019.02.04	縮尺	1/200		図面名称	基礎伏図
設計者		施設番号	棟番号	完成年度	図面種類	図面枚数
株式会社 川喜田建築設計事務所 一級建築士登録 第78431号 川喜田敬忠						図面番号
						S-06b

記号	C1	C2	C3	C4	C5	C6	P1	P2	2階床デッキプレート	二重折板：本体屋根	折板：庇
断面	1F: λ=120.0 2F: λ=146.1 	1F: λ=94.6 2F: λ=110.41 	1F: λ=89.7 2F: λ=104.63 	λ=111.9 	1F: λ=89.7 2F: λ=104.63 	1F: λ=89.7 2F: λ=104.63 	λ=133.2 	λ=128.7 			
部材	SWH400L SSC400 LipH-75x90x15x3.2	SSC400 STKR400 2C-75x45x15x2.3	SSC400 STKR400 2C-75x45x15x2.3	STKR400 □P-75x75x3.2	SSC400 STKR400 2C-75x45x15x2.3	SSC400 STKR400 2C-75x45x15x2.3	STKR400 □P-75x75x3.2	STKR400 □P-75x75x2.3	JIS G 3352 EZ50 t=1.6(メッキ仕上げ)	JIS G 3321 ガルバリウム鋼板 断面材： 7.5kg/m(10kg/m ² t=100)	JIS G 3321 ガルバリウム鋼板
プレート	B.PL-19(SS400) C-75x45x15x2.3(1Fのみ)	B.PL-19(SS400) □P-60x60x1.6	B.PL-19(SS400) □P-75x75x2.3	B.PL-12(SS400) □P-75x75x3.2	B.PL-19(SS400) □P-75x75x2.3	B.PL-19(SS400) □P-75x75x2.3	B.PL-22(SS400) T.PL-12(SS400)	B.PL-12(SS400) T.PL-12(SS400)		t=0.6(H=161)ルーフェッキ(キャップ式)(上下共)	t=0.6(H=88)ルーフェッキ(ボルト式)
ボルト	ABOLT2-M16(中ボルト10.9)	ABOLT2-M16(中ボルト10.9)	ABOLT3-M16(中ボルト10.9)	ABOLT2-M16	ABOLT3-M16(中ボルト10.9)	ABOLT2-M16(中ボルト10.9)	ABOLT2-M20(中ボルト10.9)	ABOLT4-M16(中ボルト10.9)		※ボルトにて固定(900mmあたり4-M10)	※ボルトにて固定(600mmあたり4-M8)
記号	RG0	RG1	RG2	RG3	RG4	WG V M Ma b	HG	RG10			
断面											
部材	SSC400 C-75x45x15x2.3	SWH400 LH-250x125x3.2x4.5	SWH400 LH-175x90x3.2x4.5	SWH400 LH-300x150x3.2x4.5	SWH400 LH-300x150x3.2x4.5		SSC400 C-75x45x15x2.3	SWH400L RH-75x90x15x2.3			
プレート		G.PL-4.5(SS400)	G.PL-4.5(SS400)	G.PL-4.5(SS400)	G.PL-4.5(SS400)			G.PL-4.5(SS400)			
ボルト	BOLT1-M12	BOLT3-M12	BOLT2-M12	BOLT3-M12	BOLT3-M12		BOLT1-M12	BOLT2-M12			
記号	2G0	2G1	2G2	2G3	2G4	2G5					
断面											
部材	SSC400 C-100x50x20x3.2	SSC400 STK400 STKR400 上弦材・下弦材：2C-100x50x20x3.2 斜材・束材(側部)：P-48.6φx2.3 斜材(中央部)：P-34φx2.3 束材：□P-75x75x2.3	SWH400 LH-175x90x3.2x4.5	SWH400 LH-250x125x3.2x4.5	SWH400 LH-200x100x3.2x4.5	STKR400 SWH400L 上弦材・下弦材：□P-75x75x3.2 ラチス：□P-75x45x2.3 束材：Lip-H-75x90x15x2.3 束材(側部)：□P-75x75x2.3					
プレート		G.PL-4.5(SS400)	G.PL-4.5(SS400)	G.PL-4.5	G.PL-4.5	G.PL-4.5(SS400)					
ボルト	BOLT1-M12	BOLT4-M12	BOLT2-M12	BOLT2-M12	BOLT2-M12	BOLT4-M12					
記号	KG1	KG2	KG3	HB	ササラ	EG1	EB				
断面											
部材	SSC400 C-200x75x20x3.2	SWH400 LH-200x100x3.2x4.5	SSC400 [-250x50x4.5	SS400 H-150x150x7x10	SSC400 C-150x50x20x3.2	STKR400 □P-60x30x2.3	SSC400 C-60x30x10x2.3				
プレート	G.PL-3.2	G.PL-4.5	G.PL-4.5			PL-9.0(SS400)	G.PL-3.2(SS400)				
ボルト	BOLT2-M12	BOLT2-M12	BOLT2-M12	BOLT2-M12		BOLT4-M12	BOLT1-M12				
記号	水平ブレース	1階壁ブレース	2階壁ブレース	1階耐力ブレース	2階耐力ブレース	中ボルト					
断面											
部材	SNR400B ブレース M12	SNR400B ブレース M16	SNR400B ブレース M12	SNR400B ブレース M20	SNR400B ブレース M16						
プレート	※大臣認定MTRN-0019 B.S.PL-4.5(SN400B)	※大臣認定MTRN-0019 B.S.PL-6.0(SN400B)	※大臣認定MTRN-0019 B.S.PL-6.0(SN400B)	※フルブレースJIS認定品 B.S.PL-9.0(SN400B)	※フルブレースJIS認定品 B.S.PL-6.0(SN400B)						
ボルト	BOLT 1-M12(中ボルト10.9)	BOLT 2-M12(中ボルト10.9)	BOLT 1-M12(中ボルト10.9)	BOLT 1-M20(中ボルト10.9)	BOLT 1-M16(中ボルト10.9)						

使用構造材料一覧表

鋼材	SS400 (JIS G 3101)	SWH400L (JIS G 3353)
	SSC400 (JIS G 3350)	STKR400 (JIS G 3466)
	SWH400 (JIS G 3353)	STK400 (JIS G 3444)
	SNR400B (JIS G 3138)	SN400B (JIS G 3136)
ボルト	中ボルト 4.8 10.9 (JIS B 1180) (ナット側：スプリングワッシャー(戻り止め) ボルト側側：平座金取付) HTB-F10T (JIS B 1186)	
錆止め	JIS-K5621 2種 1回塗	
アンカーボルト	SS400 (転道ねじ) M12 L=300(J型) 中ボルト 10.9 M16 (JIS B 1180) 中ボルト 10.9 M20 (JIS B 1180) ダブルナットとする	

横浜市教育委員会事務局		工事名	笹山小学校仮設校舎設置その他工事			
年月日	2019.02.04	縮尺	1/30		図面名称	部材リスト
設計者			施設番号	棟番号	完成年度	図面種類
株式会社 川喜田建築設計事務所 一級建築士登録 第78431号 川喜田敬忠						図面枚数
						図面番号
						S-07

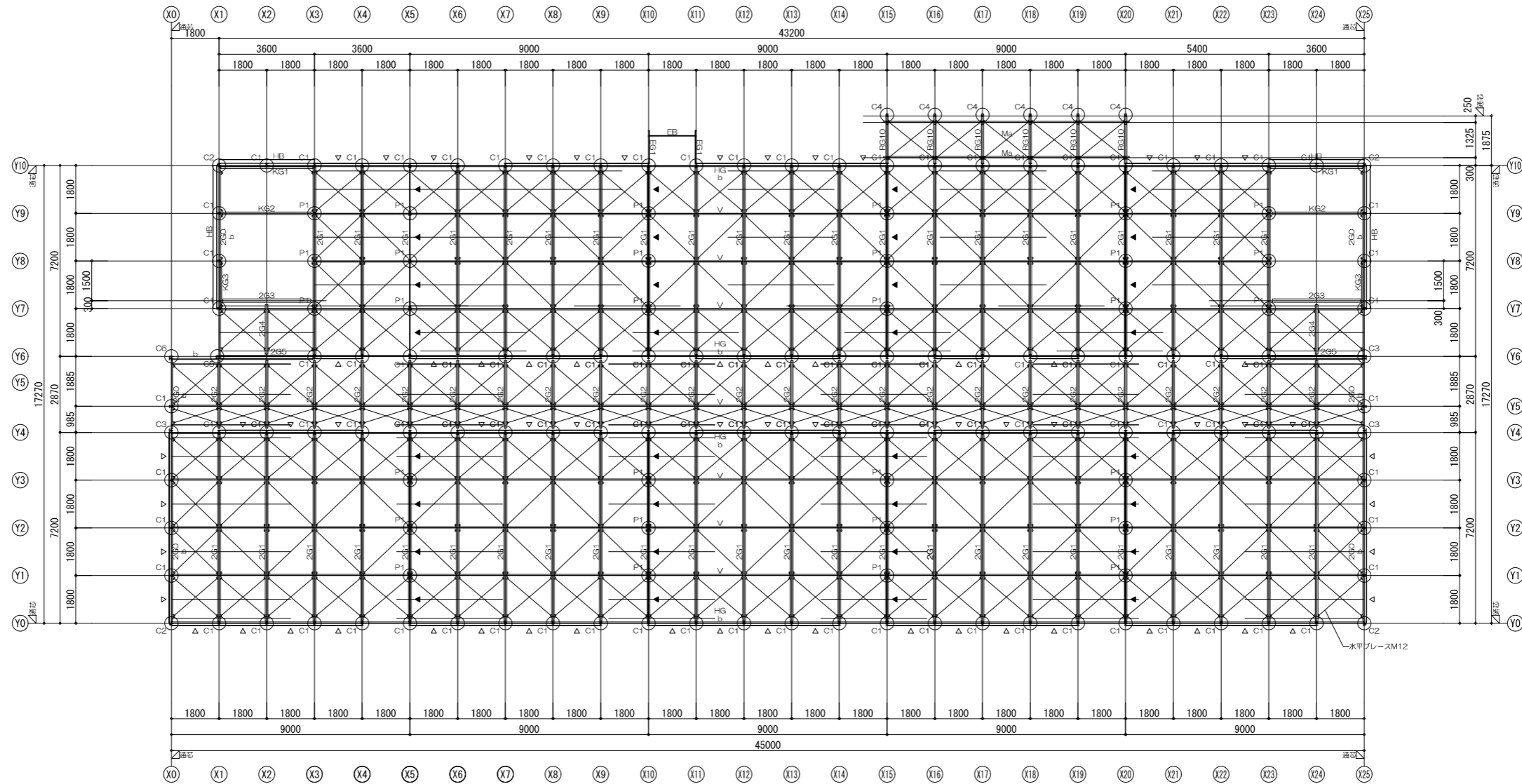

2階梁伏図

- * ○ は構造柱を示す
- * — は天井用木梁(C-60x30x10x2.3)を示す
- * ▲ は壁ブレースM16を示す
- * ▲ は耐力ブレースM20を示す

デッキ内を示す

横浜市教育委員会事務局		工事名	笹山小学校仮設校舎設置その他工事			
年月日	2019.02.04	縮尺	1/200		図面名称	2階梁伏図
設計者		施設番号	棟番号	完成年度	図面種類	図面枚数
株式会社 川喜田建築設計事務所 一級建築士登録 第78431号 川喜田敬忠						図面番号 S-09

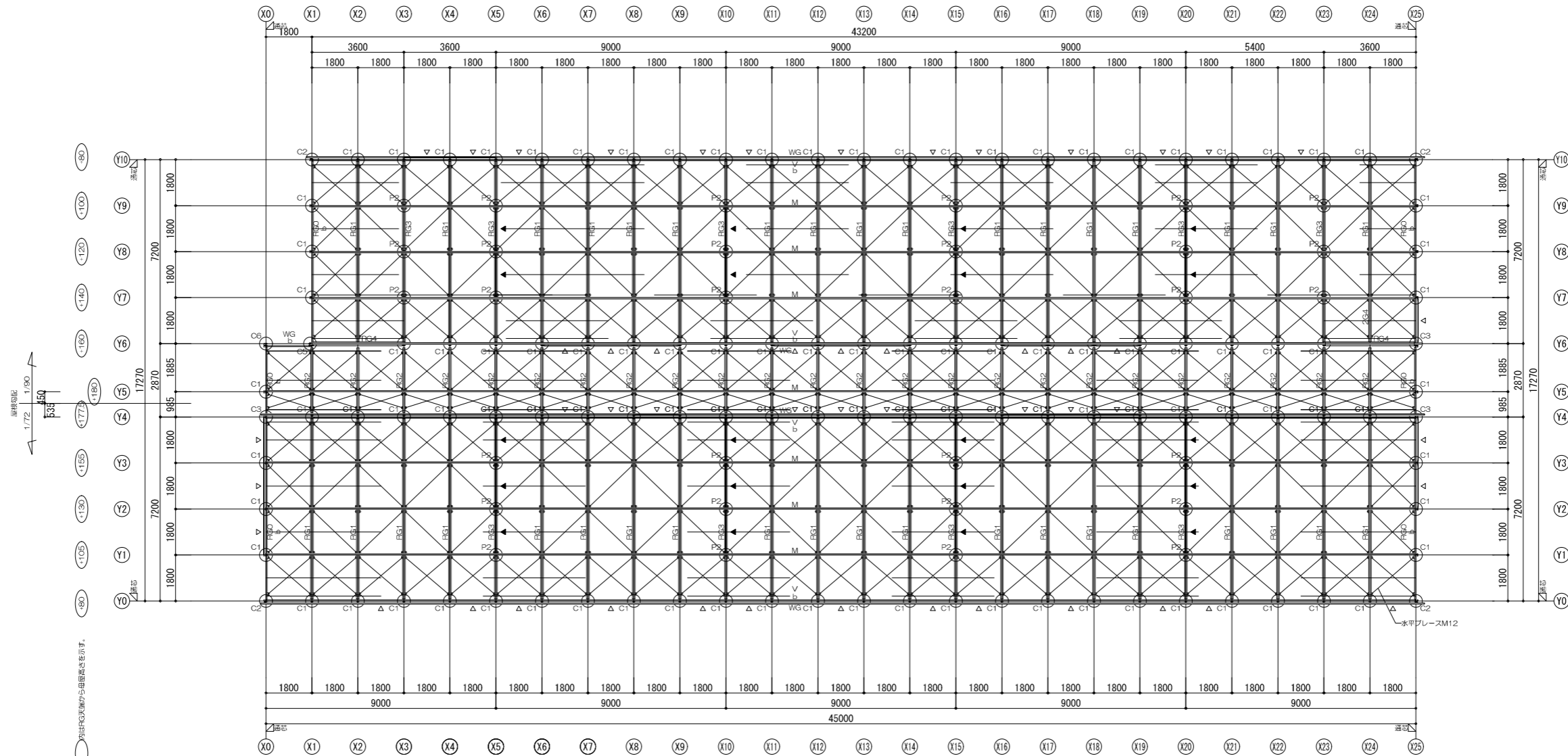

小屋梁伏図

- * ○ は構造柱を示す
- * — は天井用木束(C-60x30x10x2.3)を示す
- * △ は壁ブレースM12を示す
- * ▲ は耐力ブレースM16を示す
- * ○ は小屋天端から母屋高さを示す

折換の部を示す

横浜市教育委員会事務局		工事名	笹山小学校仮設校舎設置その他工事				
年月日	2019.02.04	縮尺	1/200		図面名称	小屋梁伏図	
設計者			施設番号	棟番号	完成年度	図面種類	図面枚数
株式会社 川喜田建築設計事務所 一級建築士登録 第78431号 川喜田敬忠							図面番号 S-10

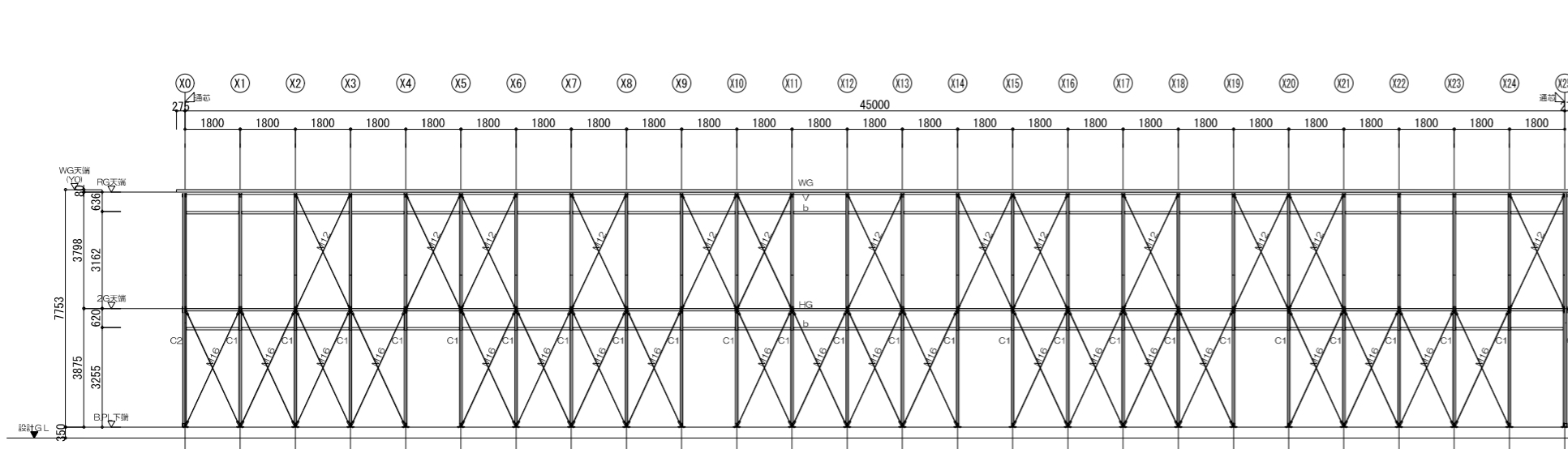

YO通り立面図 S:1/200

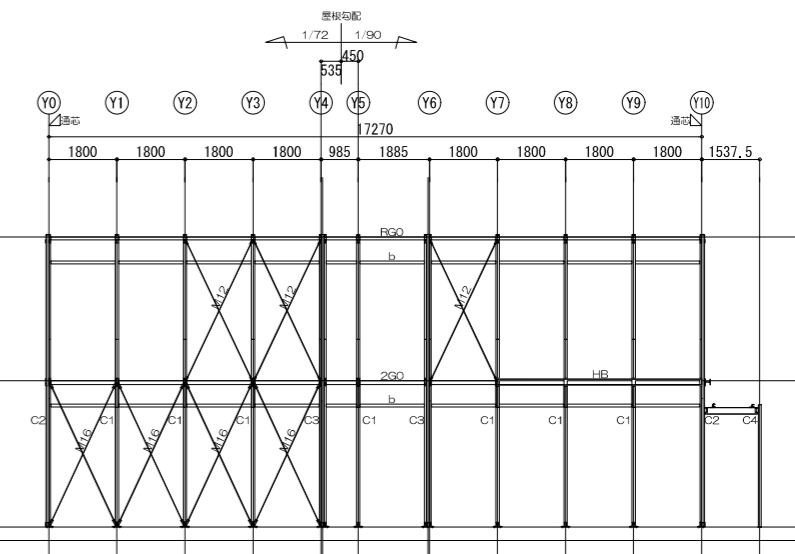

X25通り立面図 S:1/200

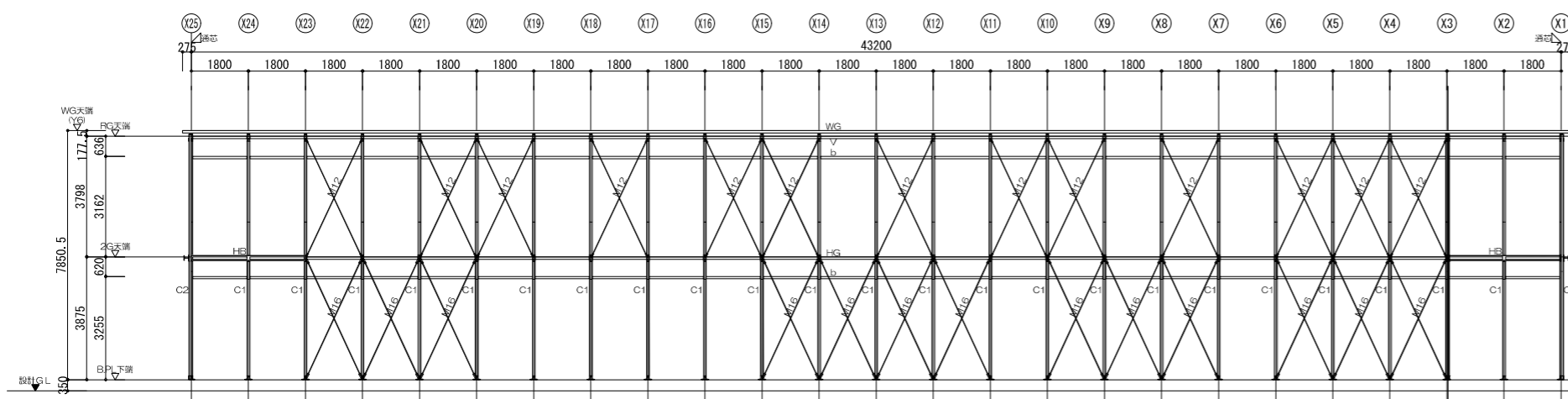

Y10通り立面図 S:1/200

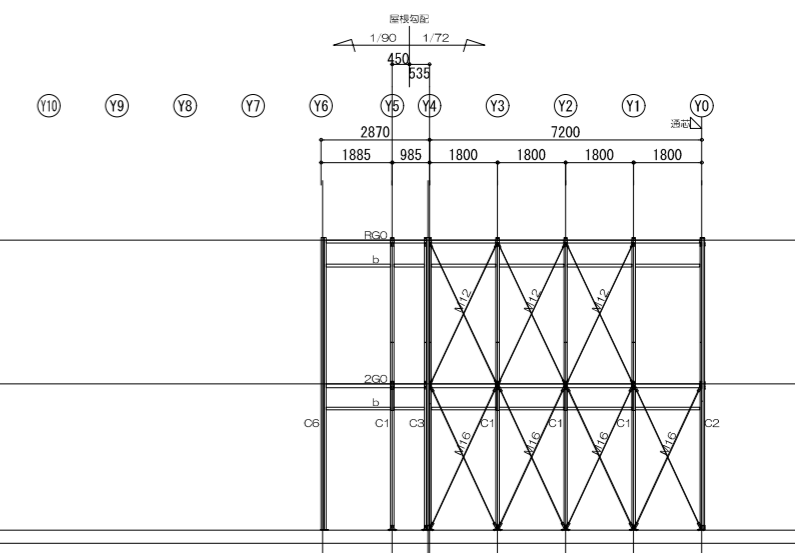

XO通り立面図 S:1/200

横浜市教育委員会事務局		工事名	笹山小学校仮設校舎設置その他工事				
年月日	2019.02.04	縮尺	1/200		図面名称	軸組図(1)	
設計者			施設番号	棟番号	完成年度	図面種類	図面枚数
株式会社 川喜田建築設計事務所 一級建築士登録 第78431号 川喜田敬忠							図面番号
							S-11a

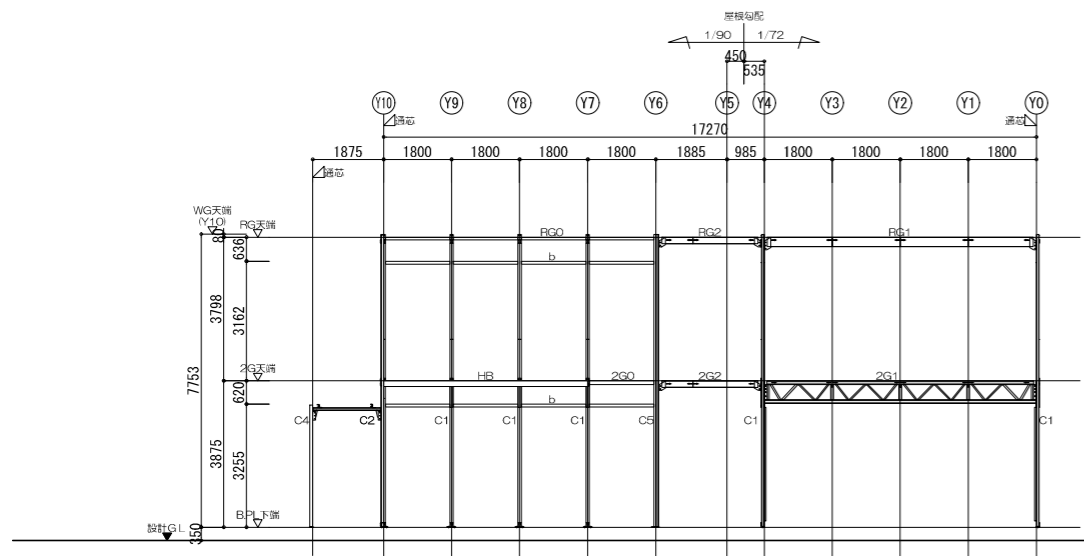

X1通り軸組図

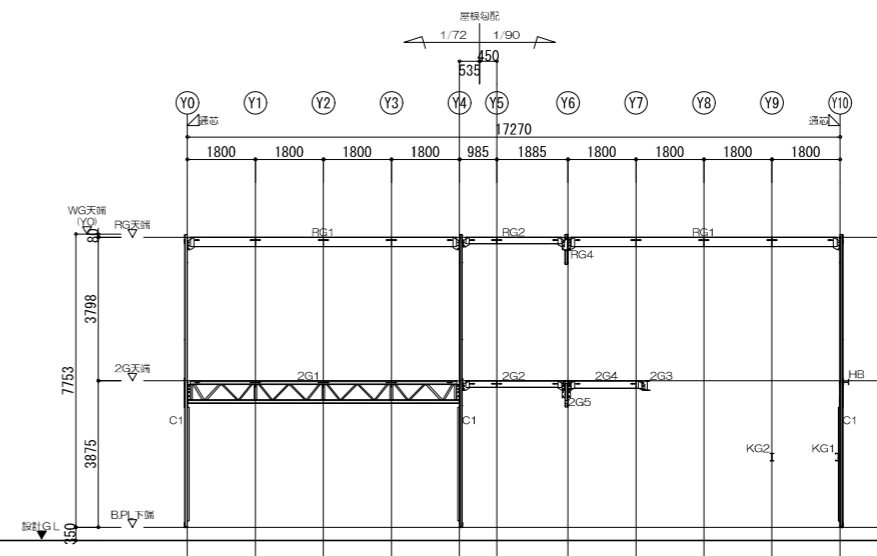

X2通り軸組図

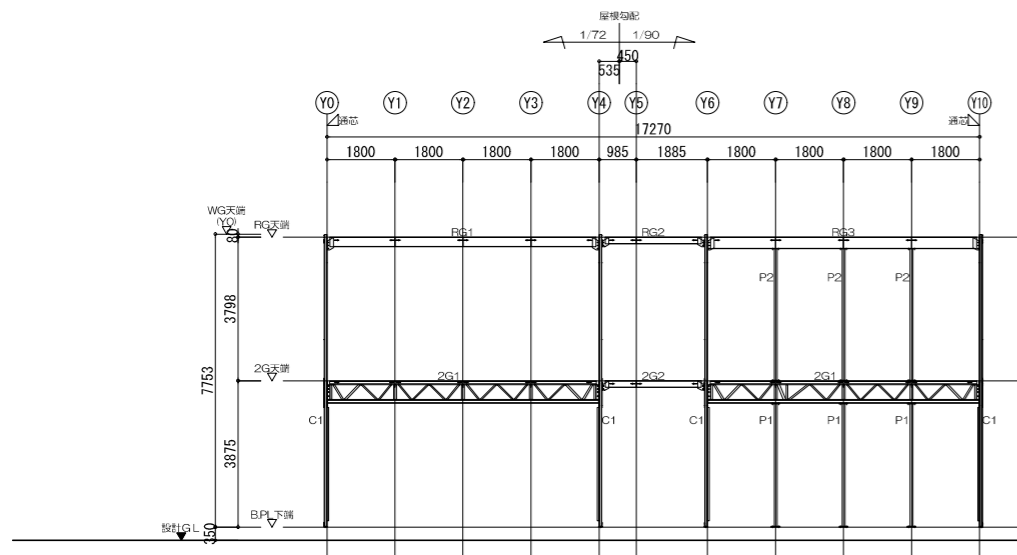

X3・X23通り軸組図

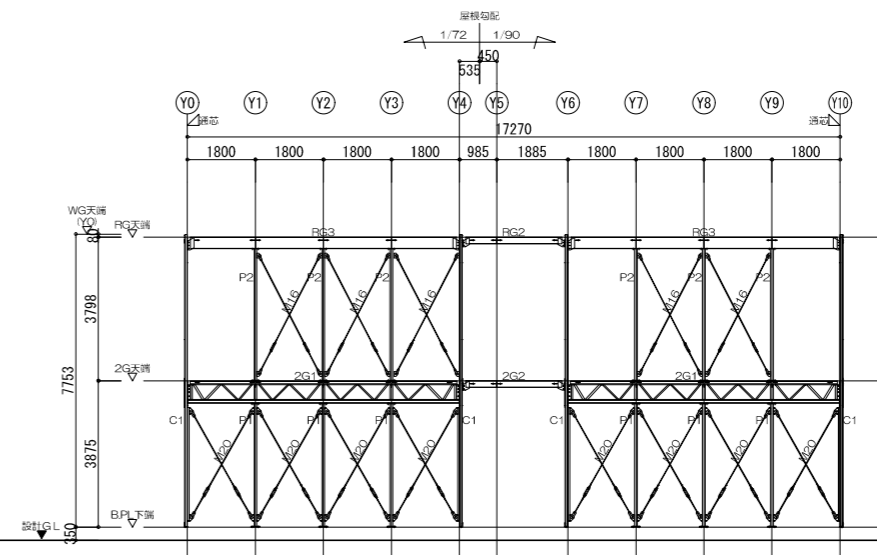

X5・X10・X15・X20通り軸組図

横浜市教育委員会事務局		工事名	笹山小学校仮設校舎設置その他工事			
年月日	2019.02.04	縮尺	1/200		図面名称	軸組図(2)
設計者		施設番号	棟番号	完成年度	図面種類	図面枚数
株式会社 川喜田建築設計事務所 一級建築士登録 第78431号 川喜田敬忠						図面番号
						S-11b

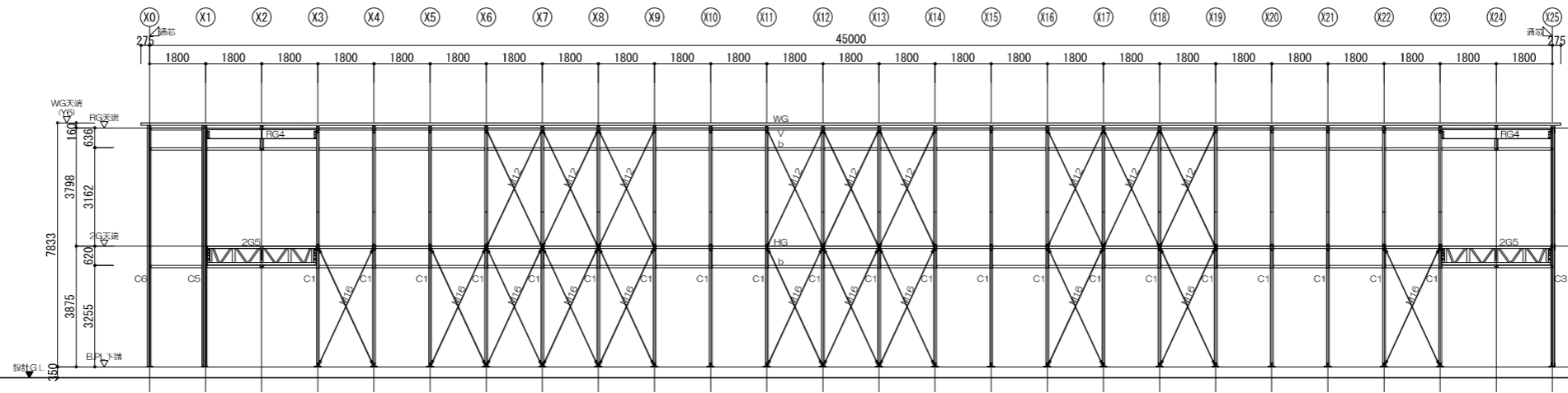

Y6通り軸組図

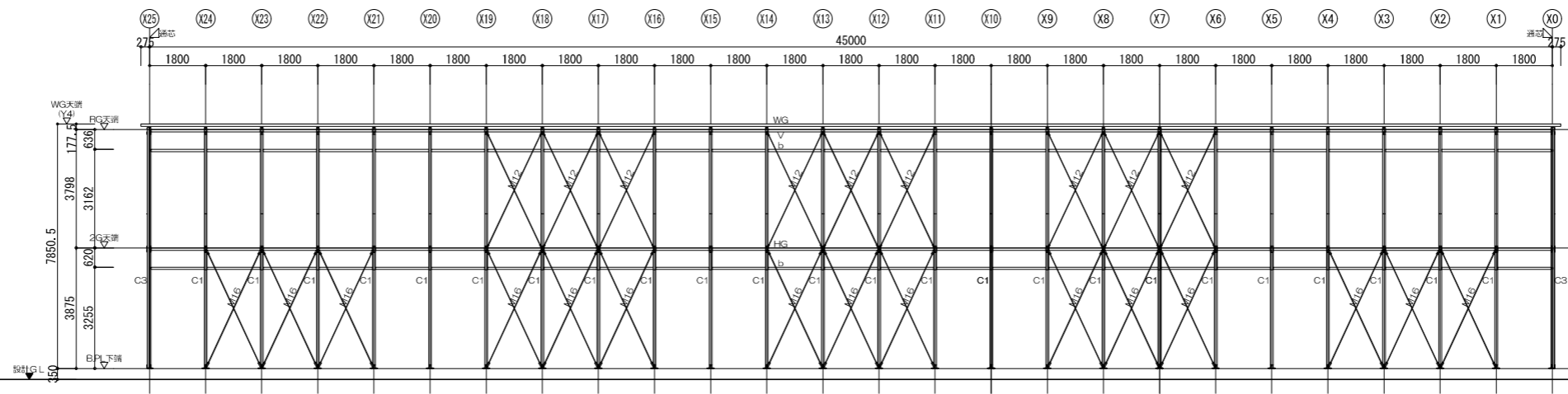

Y4通り軸組図

横浜市教育委員会事務局		工事名	笹山小学校仮設校舎設置その他工事				
年月日	2019.02.04	縮尺	1/200		図面名称	軸組図(3)	
設計者			施設番号	棟番号	完成年度	図面種類	図面枚数
株式会社 川喜田建築設計事務所 一級建築士登録 第78431号 川喜田敬忠							図面番号 S-11c

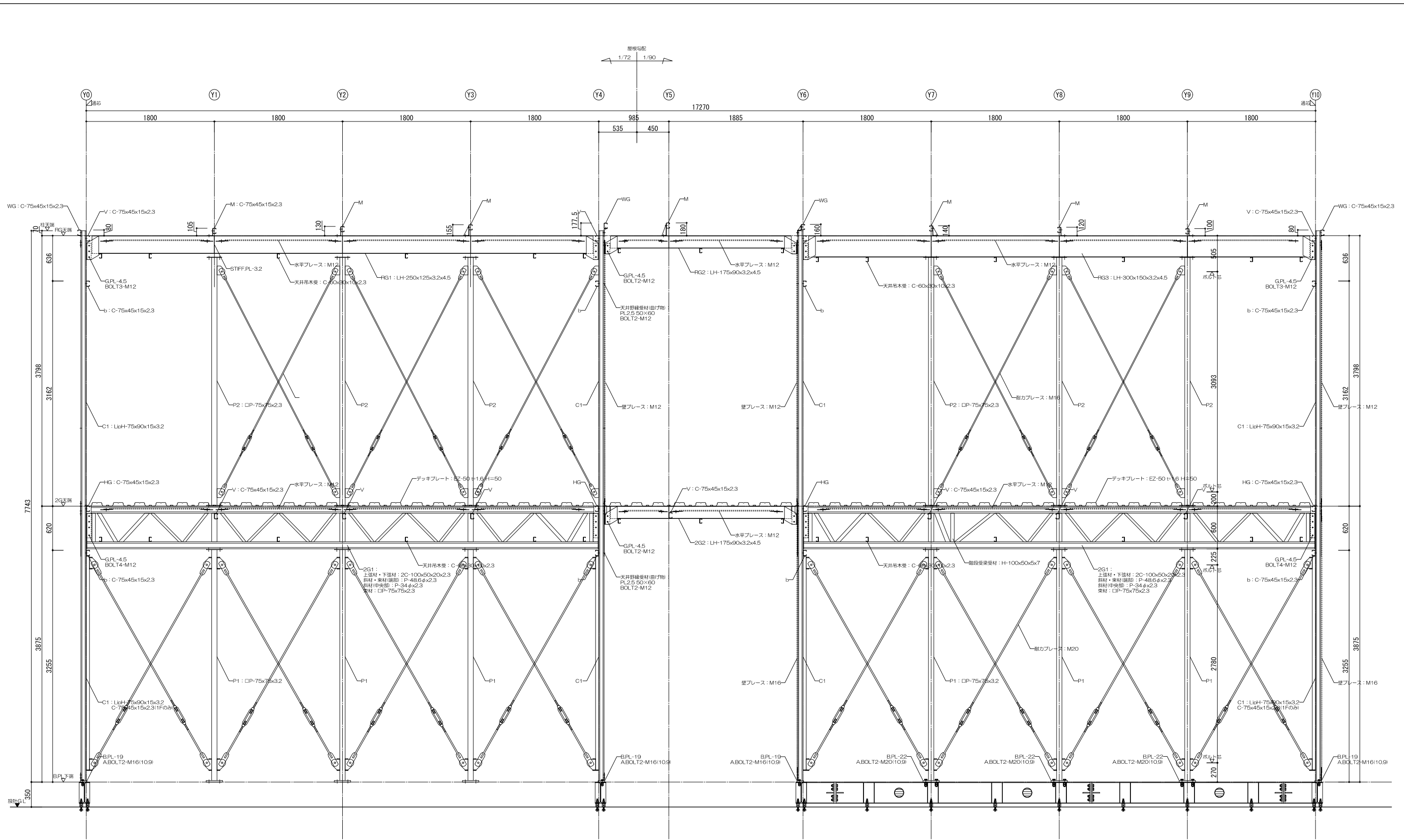

X5通り 鉄骨詳細図

横浜市教育委員会事務局		工事名	笹山小学校仮設校舎設置その他工事			
年月日	2019.02.04	縮尺	1/50			
設計者		図面名称	鉄骨詳細図1			
株式会社 川喜田建築設計事務所	一級建築士登録 第78431号	川喜田敬忠	施設番号	棟番号	完成年度	図面種類
						図面枚数
						図面番号
						S-12a

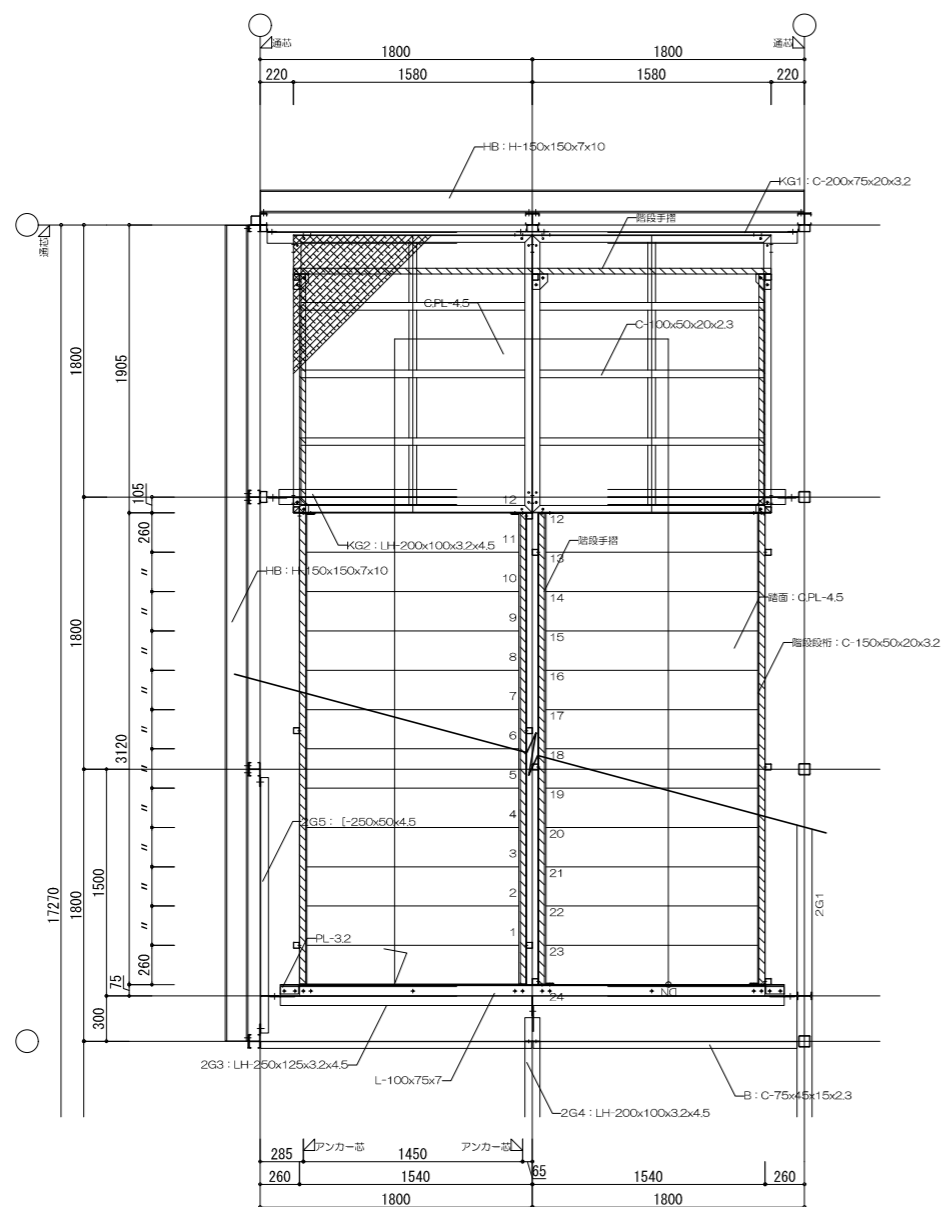

内部階段 梁伏図

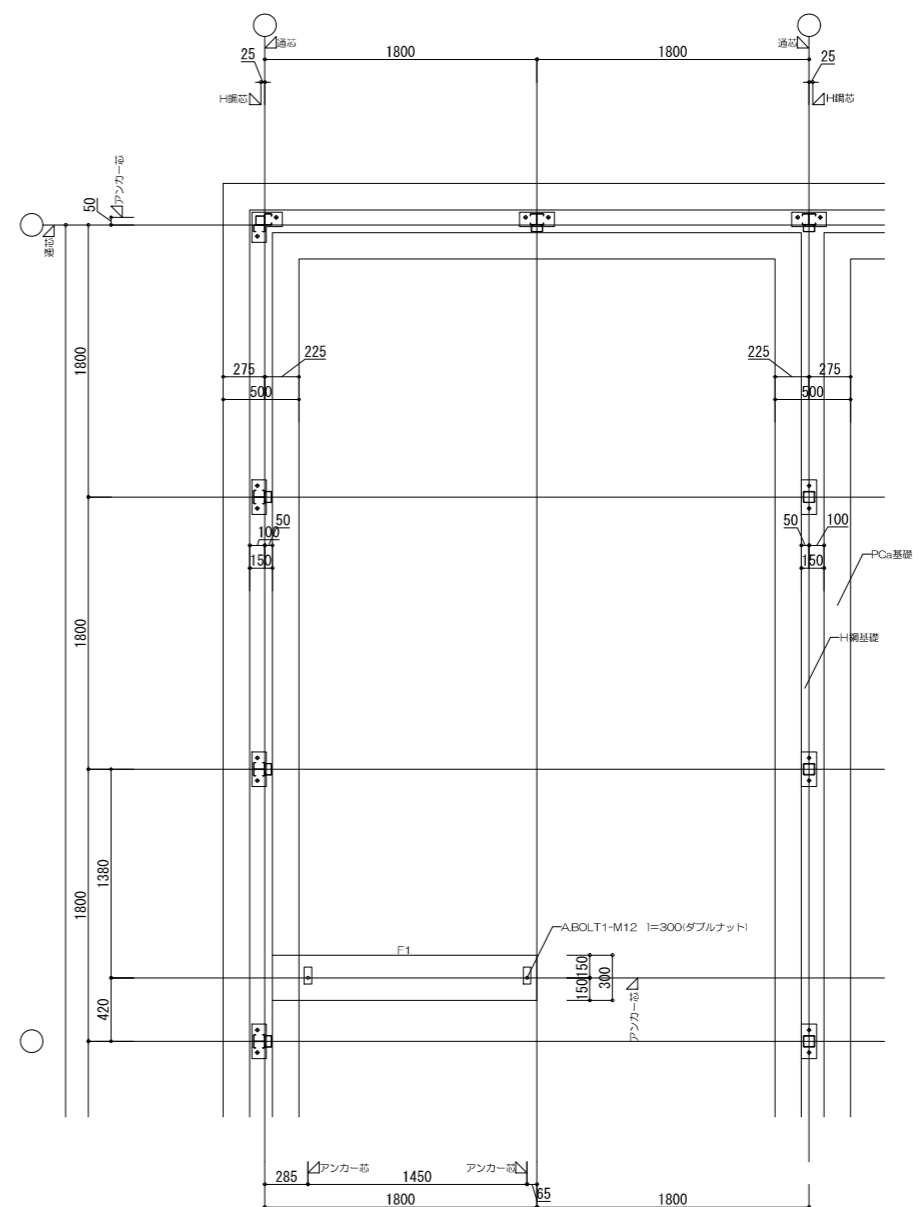

内部階段 基礎伏図

横浜市教育委員会事務局		工事名	笹山小学校仮設校舎設置その他工事				
年月日	2019.02.04	縮尺	1/50		図面名称	内部階段詳細図(1)	
設計者			施設番号	棟番号	完成年度	図面種類	図面枚数
株式会社 川喜田建築設計事務所 一級建築士登録 第78431号 川喜田敬忠							図面番号 S-13a

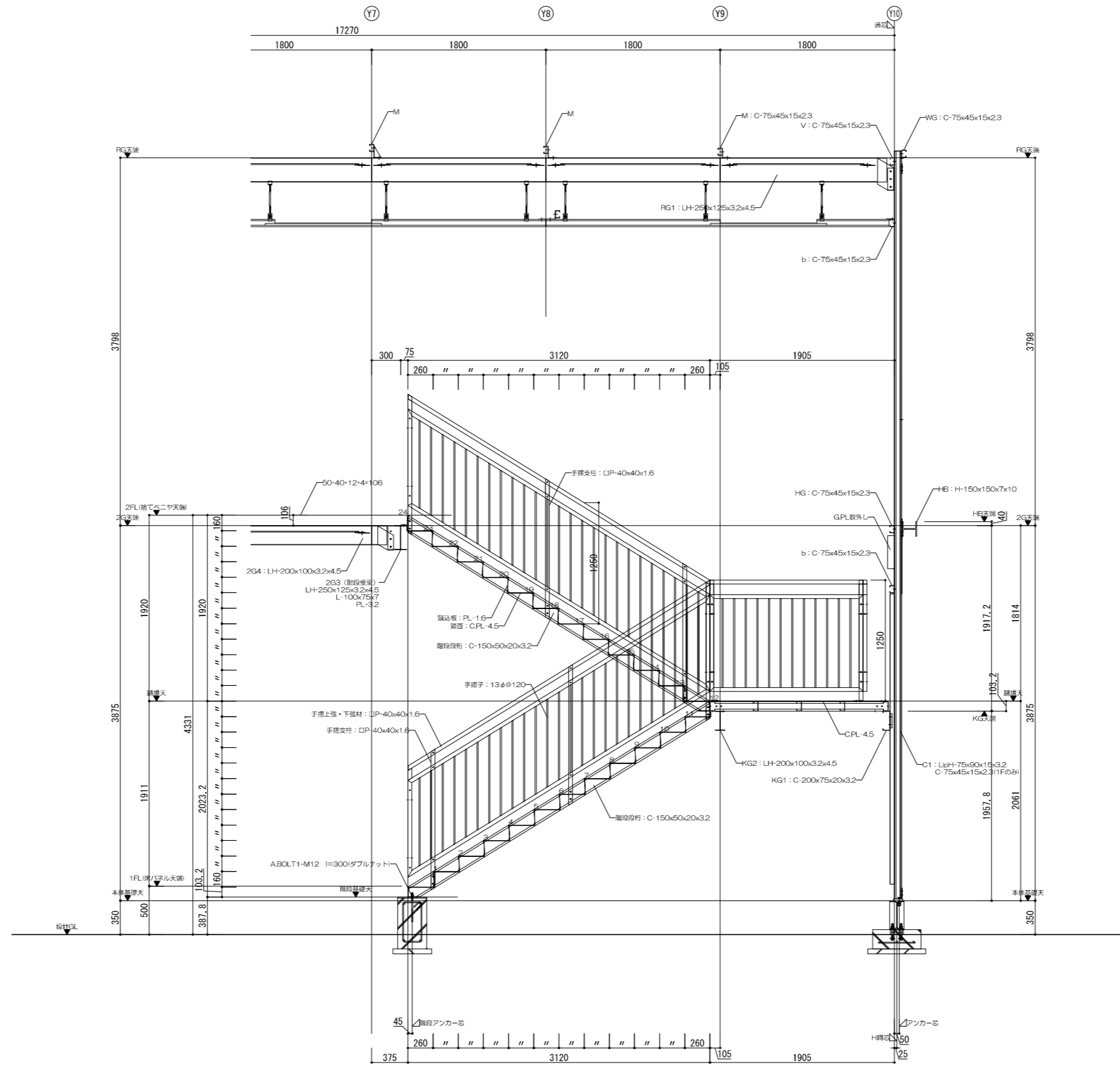

内部階段 断面詳細図

横浜市教育委員会事務局		工事名	笹山小学校仮設校舎設置その他工事				
年月日	2019.02.04	縮尺	1/50		図面名称	内部階段詳細図(2)	
設計者			施設番号	棟番号	完成年度	図面種類	図面枚数
株式会社 川喜田建築設計事務所 一級建築士登録 第78431号 川喜田敬忠							図面番号
							S-13b

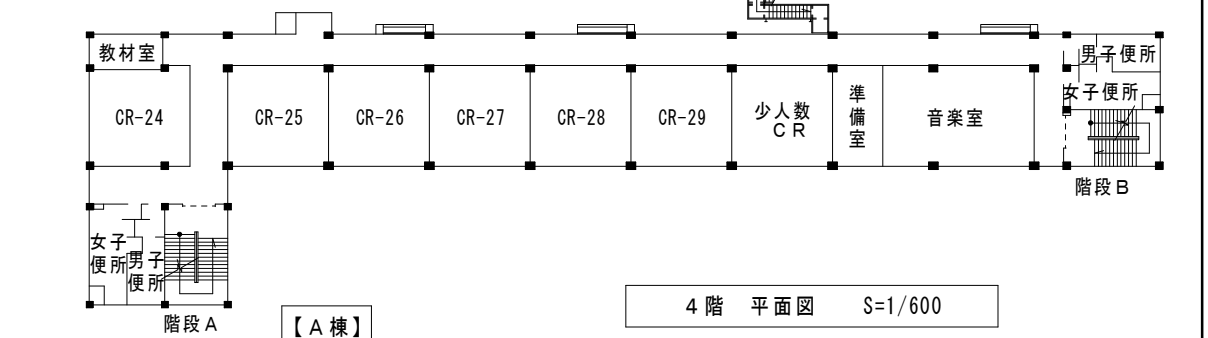
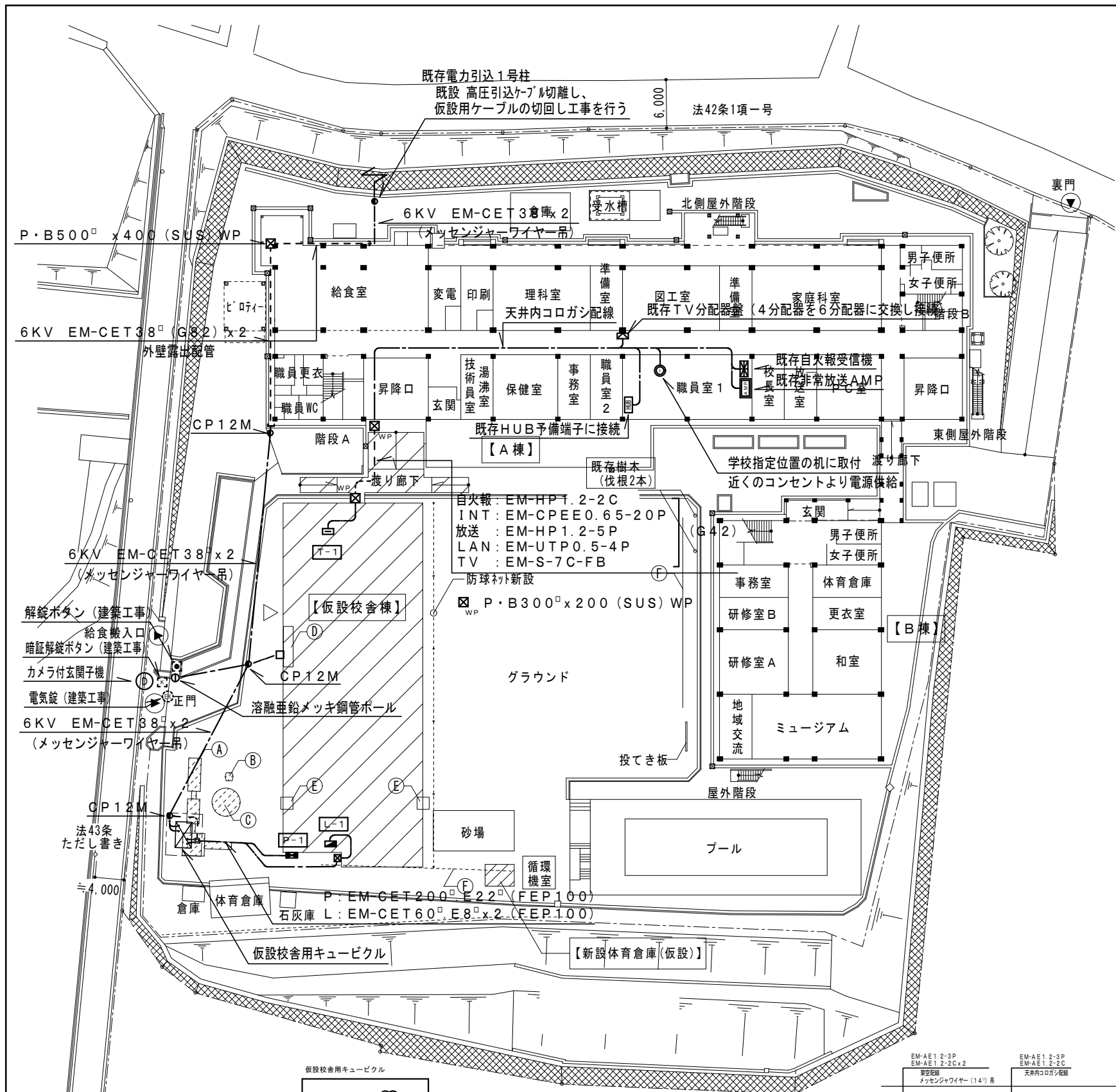

4階 平面図 S=1/600

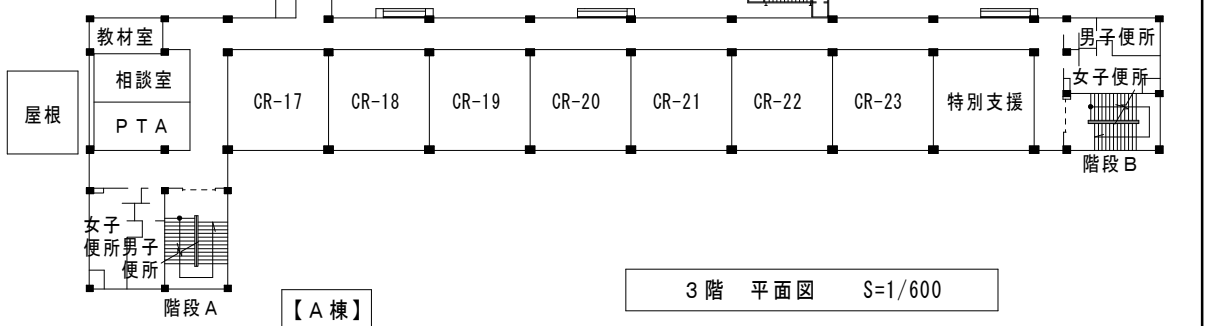

3階 平面図 S=1/600

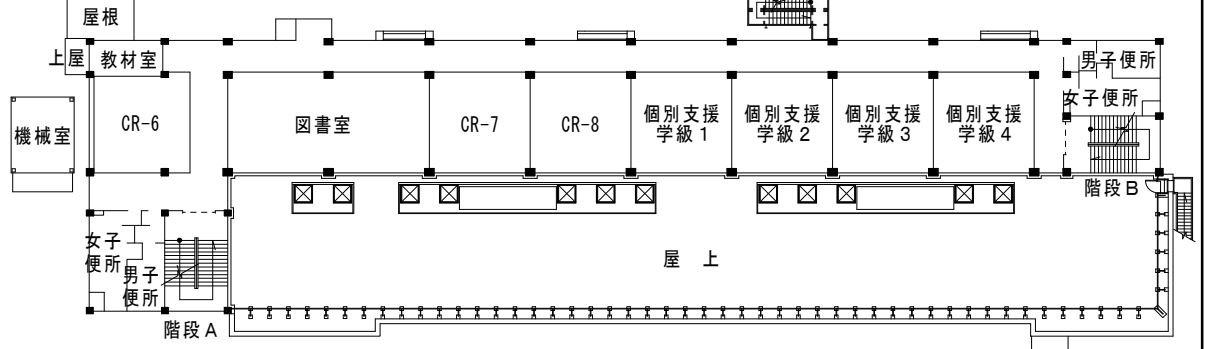

【A棟】

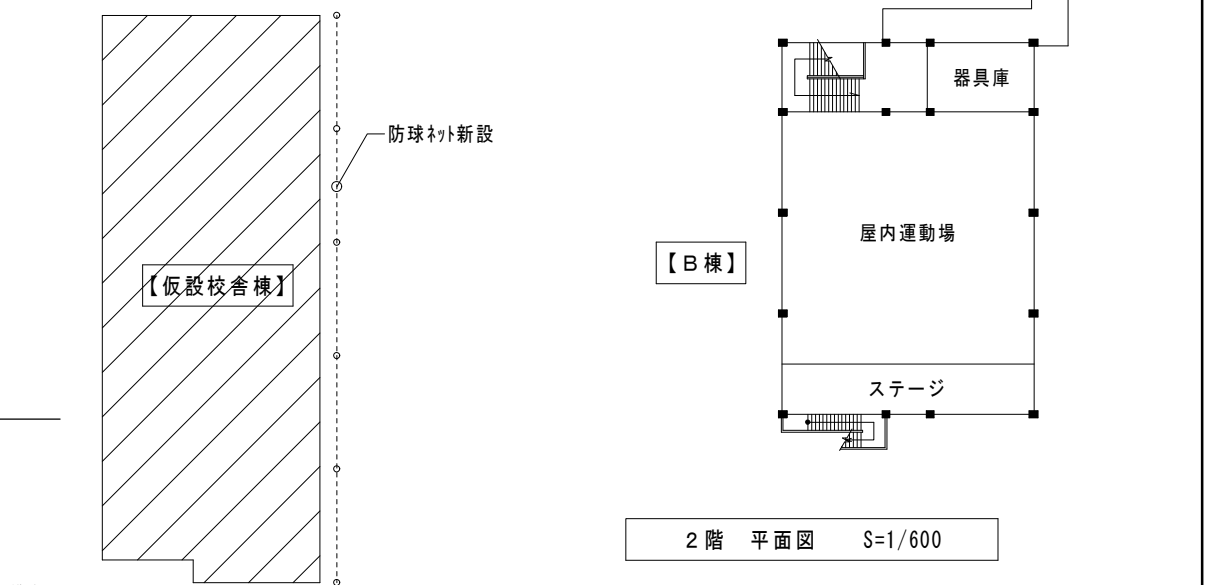

2階 平面図 S=1/600

<h3>横浜市教育委員会事務局</h3>				工事名 笹山小学校仮設校舎設置その他工事
年月日 H31.3	縮尺 1/600	図面名称 配置図		
設計者 株式会社 川喜田建築設計事務所 一級建築士登録 第78431号 川喜田敬忠				
施設番号 	棟番号 	完成年度 	図面種類 	図面枚数
				図面番号 E-02



配置図・1階平面図 S=1/600

インターホン設備 系統図

凡例			
PAS	高圧引込用負荷開閉器	DGR	地絡方向継電器
VCT	取引計器用変圧変流器	VT	計器用変圧器
WH	電力量計	CT	計器用変流器
Tr	変圧器	PF	高圧限流ヒューズ
DS	高圧断路器	F	低圧ヒューズ
VCB	真空遮断器	APFC	自動力率制御装置
LBS	ヒューズ付高圧負荷開閉器	V	電圧計
VMC	高圧真空電磁接触器	W	電力計
MCCB	配線用遮断器	cosφ	力率計
ELCB	漏電遮断器	MDA	最大需要電流計
LA	避雷器	VS	電圧計切替スイッチ
SR	直列リアクトル	AS	電流計切替スイッチ
SC	進相コンデンサ	26D	ダイヤル温度計
OCR	過電流継電器	CH	ケーブルヘッド
OCGR	地絡過電流継電器		

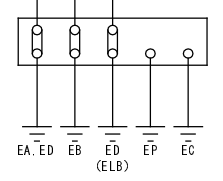
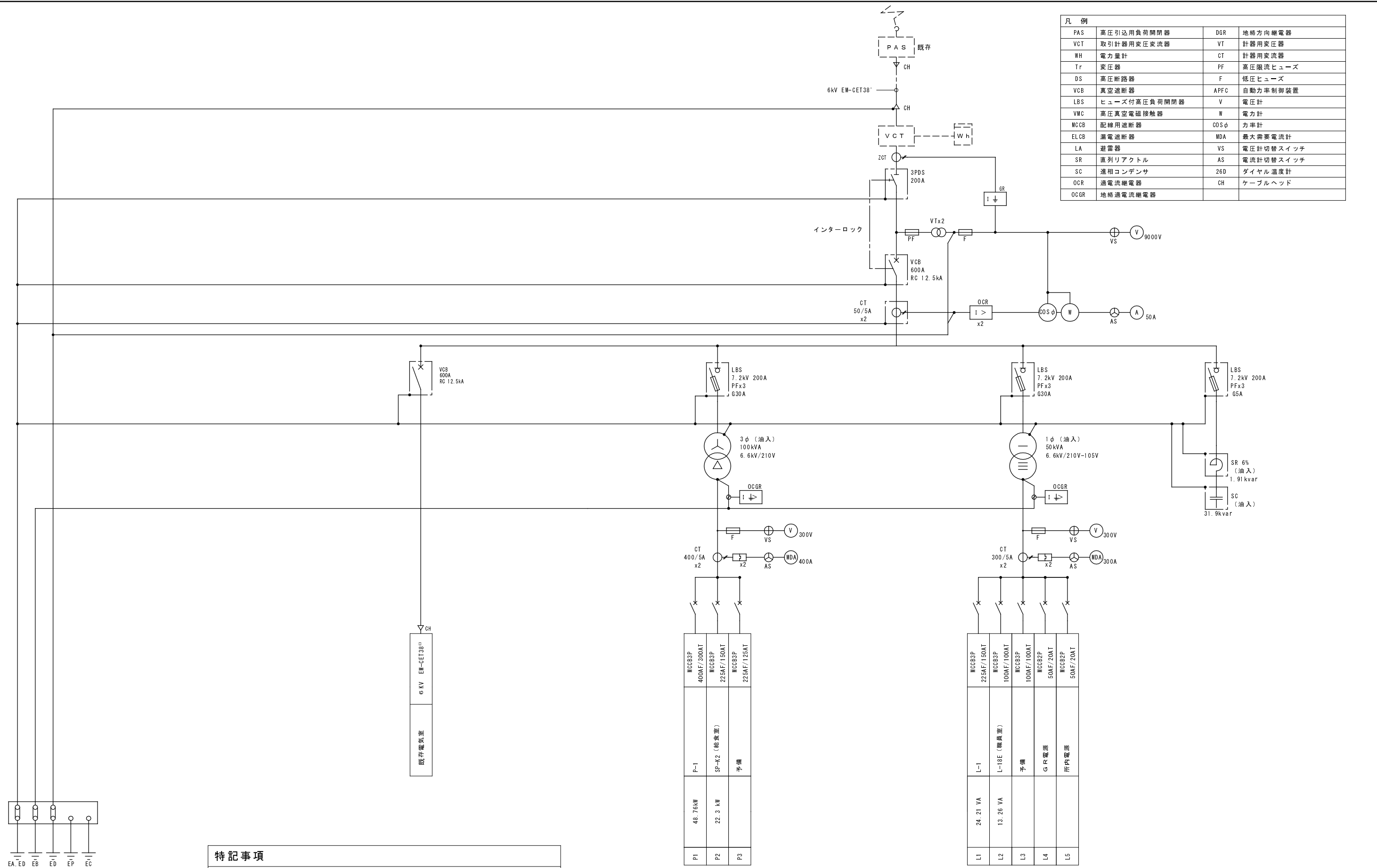

特記事項
1. 仮設キュービクルは横浜市火災予防条例適合品とする。 (第14条適合品)
2. 引込みの改修に伴い、電力会社へ単線結線図を提出し 申込を行う。

回路	遮断器	設備	容量
P1	MCCBSP 400AF/300AT	P-1	48.76kW
P2	MCCBSP 225AF/150AT	SP-A2 (給湯室)	22.3 kW
P3	MCCBSP 225AF/125AT	予備	

仮設低圧動力盤

回路	遮断器	設備	容量
L1	MCCBSP 225AF/150AT	L-1	24.21 VA
L2	MCCBSP 100AF/100AT	L-1BE (職員室)	13.26 VA
L3	MCCBSP 100AF/100AT	予備	
L4	MCCBSP 50AF/20AT	CS 電源	
L5	MCCBSP 50AF/20AT	所内電源	

仮設低圧電灯盤

横浜市教育委員会事務局				工事名		笹山小学校仮設校舎設置その他工事					
				図面名称		受変電設備 単線結線図					
年月日	H31.3	縮尺	NS	施設番号		棟番号	完成年度	図面種類	図面枚数	図面番号	
設計者				株式会社 川喜田建築設計事務所		一級建築士登録 第78431号		川喜田敬忠		E-03	

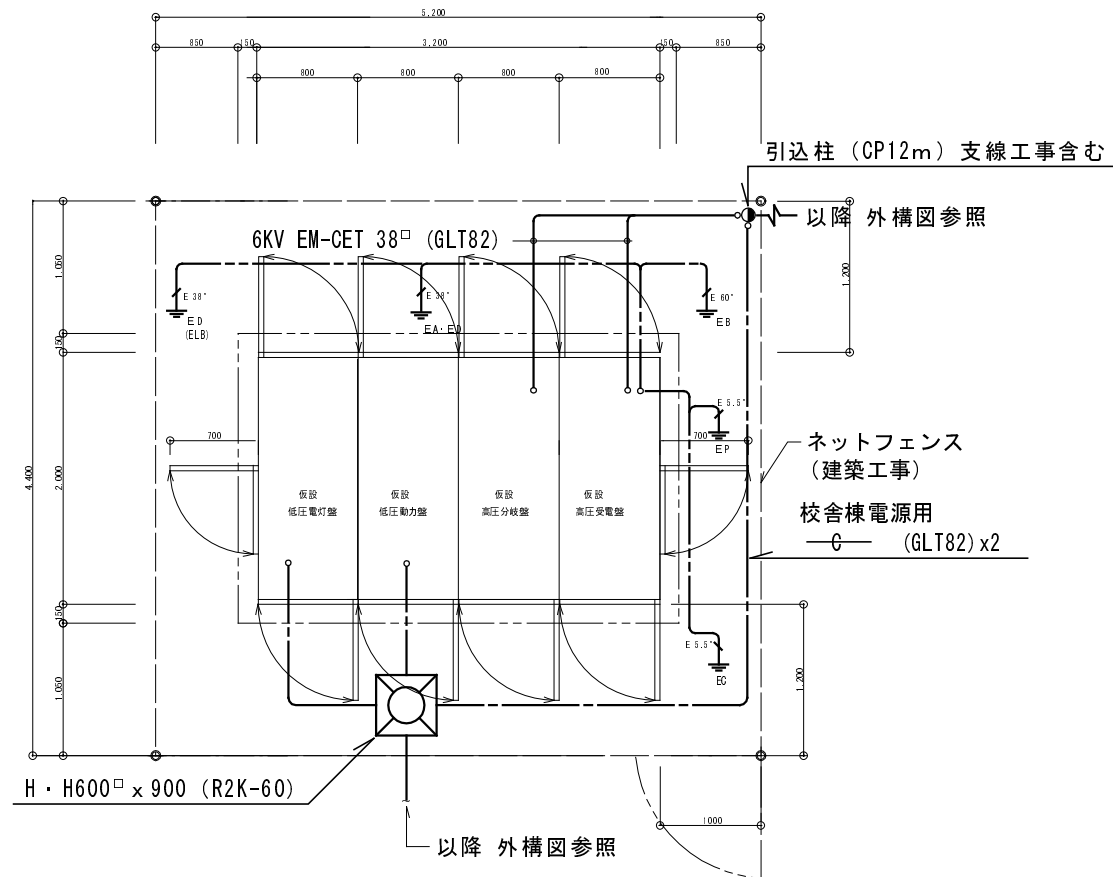

仮設キュービクル廻り詳細図 1/NS

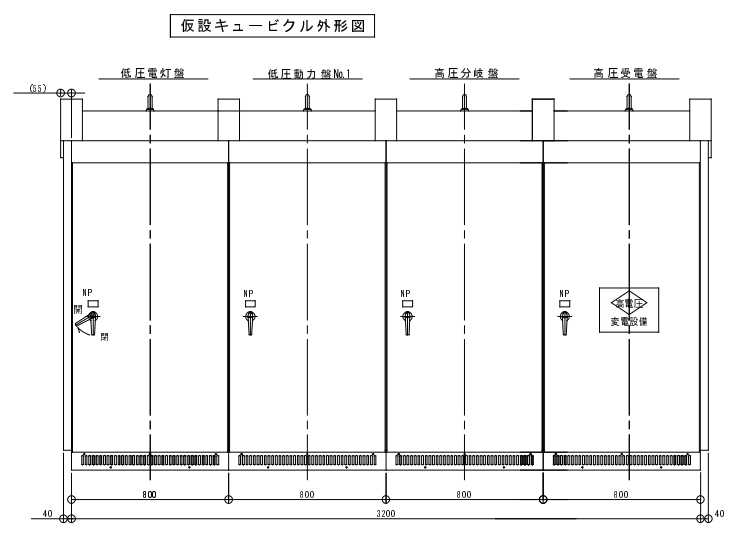

キュービクル外形正面図 N/S

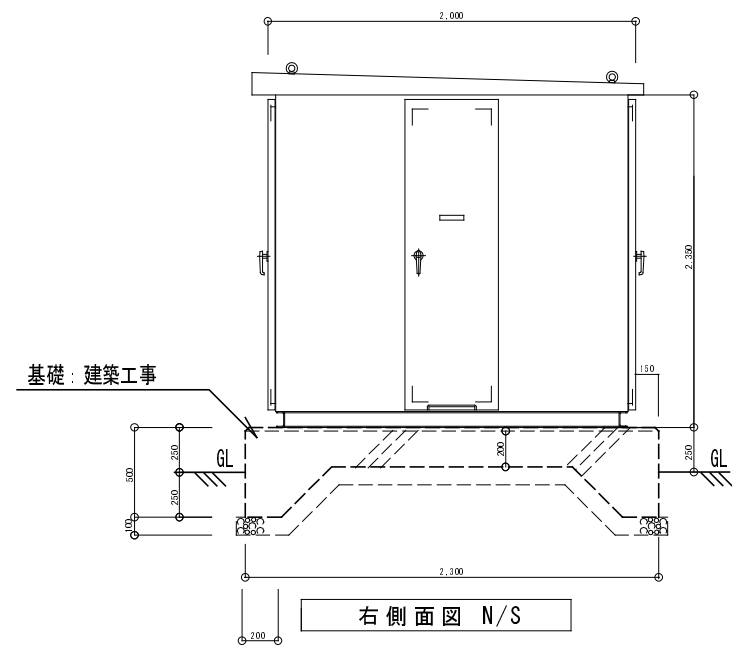

横浜市教育委員会事務局				工事名	笹山小学校仮設校舎設置その他工事					
年月日	H31.3	縮尺	NS	図面名称	受変電設備 姿図					
設計者				施設番号	棟番号	完成年度	図面種類	図面枚数	図面番号	
株式会社 川喜田建築設計事務所 一級建築士登録 第78431号 川喜田敬忠									E-04	

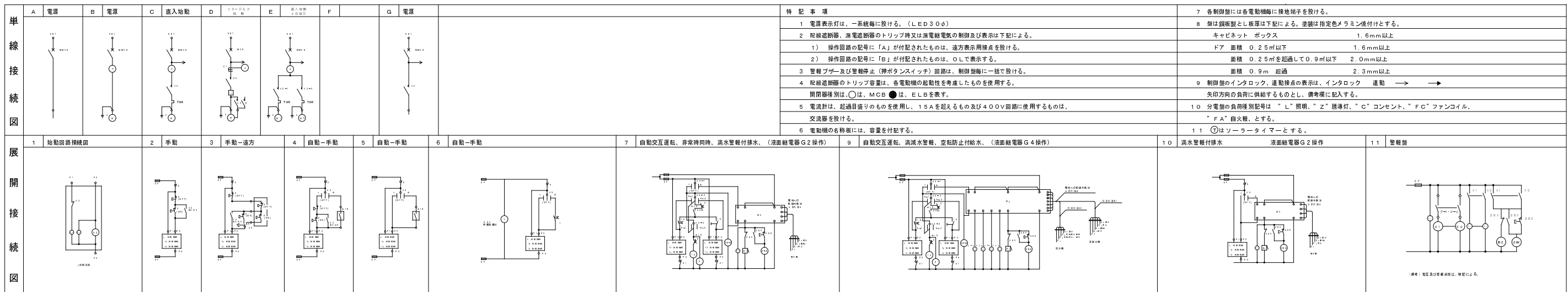

動力制御盤リスト

制御盤名称	幹線番号 主幹電源電圧 合計容量	負荷番号 負荷名称	容量 KW	設置階	閉閉器 種別	二次配線		結線図	逆方操作						備考		
						サイ	場所		操作回路	発停	運転	停止	故障	満水		減水	
P-1 断線検出装置 取付	3φ3W CVT200φ LED30φ MCB3P 400AF/300AT	A	空調機 (EHP-1-1)	1.5	1階	●	CVS, S [■] -4C (G2B)	A	閉閉器	ELB3P	50/50						
		B	空調機 (EHP-1-1)	1.5	1階	●	CVS, S [■] -4C (G2B)	A	閉閉器	ELB3P	50/50						
		C	空調機 (EHP-1-1)	1.5	1階	●	CVS, S [■] -4C (G2B)	A	閉閉器	ELB3P	50/50						
		D	空調機 (EHP-1-1)	1.5	1階	●	CVS, S [■] -4C (G2B)	A	閉閉器	ELB3P	50/50						
		E	空調機 (EHP-1-1)	1.5	1階	●	CVS, S [■] -4C (G2B)	A	閉閉器	ELB3P	50/50						
		F	空調機 (EHP-1-1)	1.5	1階	●	CVS, S [■] -4C (G2B)	A	閉閉器	ELB3P	50/50						
		G	空調機 (EHP-1-2)	1.5	1階	●	CVS, S [■] -4C (G2B)	A	閉閉器	ELB3P	50/50						
		H	空調機 (EHP-2-1)	1.5	2階	●	CVS, S [■] -4C (G2B)	A	閉閉器	ELB3P	50/30						
		I	空調機 (EHP-2-1)	1.5	2階	●	CVS, S [■] -4C (G2B)	A	閉閉器	ELB3P	50/50						
		J	空調機 (EHP-2-1)	1.5	2階	●	CVS, S [■] -4C (G2B)	A	閉閉器	ELB3P	50/50						
		K	空調機 (EHP-2-1)	1.5	2階	●	CVS, S [■] -4C (G2B)	A	閉閉器	ELB3P	50/50						
		L	空調機 (EHP-2-1)	1.5	2階	●	CVS, S [■] -4C (G2B)	A	閉閉器	ELB3P	50/50						
		M	空調機 (EHP-2-1)	1.5	2階	●	CVS, S [■] -4C (G2B)	A	閉閉器	ELB3P	50/50						
		N	空調機 (EHP-2-1)	1.5	2階	●	CVS, S [■] -4C (G2B)	A	閉閉器	ELB3P	50/50						
		O	空調機 (EHP-2-1)	1.5	2階	●	CVS, S [■] -4C (G2B)	A	閉閉器	ELB3P	50/50						
		P	予備				●										
Q	予備				●												

動力制御盤リスト

制御盤名称	幹線番号 主幹電源電圧 合計容量	負荷番号 負荷名称	容量 KW	設置階	閉閉器 種別	二次配線		結線図	逆方操作						備考	
						サイ	場所		操作回路	発停	運転	停止	故障	満水		減水

横浜市教育委員会事務局 | 工事名 **笹山小学校仮設校舎設置その他工事**

年月日 H31.3 | 縮尺 NS | 図面名称 **動力盤結線図**

設計者				施設番号	棟番号	完成年度	図面種類	図面枚数	図面番号
株式会社 川喜田建築設計事務所 一級建築士登録 第78431号 川喜田敬忠									

凡例

	照明器具	天井取付	姿図参照
	照明器具	天井取付	姿図参照
	埋込スイッチ・新金プレート	1P15A	
	埋込スイッチ・新金プレート	1P15A 確認灯付	
	埋込スイッチ・新金プレート	3W15A	
	埋込コンセント・新金プレート	2P15A×1	
	埋込コンセント・新金プレート	2P15A×2	
	電灯分電盤	結線図参照	
	回路番号	電灯	
	接地極	D種接地	
	テレビ端子		
	LAN モジュラージャック		
	スピーカ	壁掛型	
	スピーカ	壁掛型	アッテネータ付
	アッテネータ	(音量調節器)	
	インターホン	親機・副親機	
	弱電端子盤		
	換気扇	壁付型	
	給気口		
	扇風機	壁掛型	

傍記なき配線は下記による

	EM-EEF 1.6-2C	天井内 コロガシ配線
	EM-EEF 1.6-3C (1E)	同上
	EM-EEF 1.6-3C	同上
	EM-EEF 1.6-2C×2	同上
	EM-EEF 2.0-2C	同上
	EM-EEF 2.0-3C (1E)	同上
	EM-EEF 1.6-3C×2	同上

※ 壁面立下げ、立上げは、PF管にてケーブルを保護する。

◆ : 防火区画貫通処理部

照明器具、弱電機器姿図

A	LSS9-4900LM	B	LSS9-2350LM
C	LSR12-2900LM	D	LBF3MP/RP-650LM-2
E	SH1-FBF20-C	F	ST1-FSF23-C
G	K1-LSS11-2	H	SH1-FBF20-BL
I	SH1-FBF20AF-BL	O	同時通話インターホン親機 (24局用)
アッテネータ		天井埋込型スピーカ	
アッテネータ		天井埋込型スピーカ (ATT付)	
NC	コール観器 (2回路)	埋込プルスイッチ付押印スイッチ (ON保持・微小電流対応形) (ハイロッドランプ・防沫形プレート・リード線付)	

入力容量 0.5~6W
音量切換 5段階切換
住上 プレート:アルミ

ATT無 ATT付
定格入力 3W(3.3kΩ), 2W(5kΩ), 1W(10kΩ)
出力音圧レベル 92dB(1W, 1m)
周波数特性 100Hz~12kHz
スピーカ 16cmコン型
音量調節 4段階
住上 ネット:アルミ、オフホワイト
その他 スピーカカバー一体型

定格 電源電圧 AC100V 50/60Hz
消費電力 待機時: 3W以下 動作時: 5.5W以下
形状 埋込型 (電圧ボックス 2個用スイッチボックス (両面))

定格 最少電流形 (30mA 12V)

分電盤結線図: L-1 鋼板製露出壁掛型

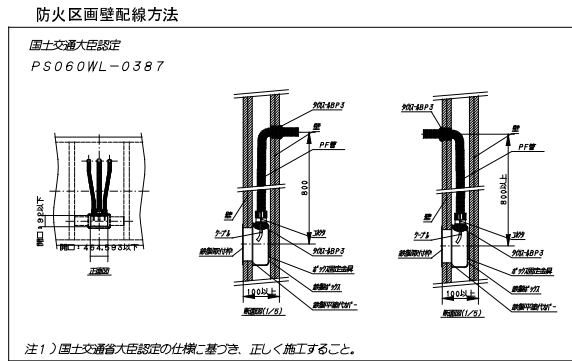
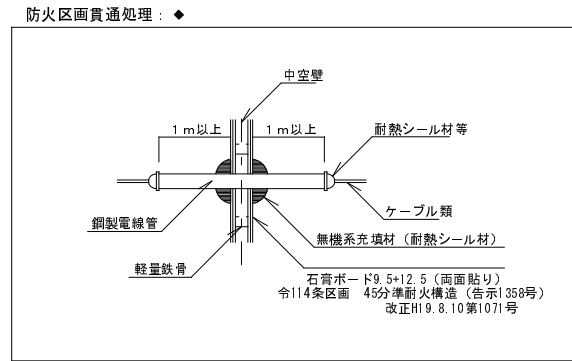
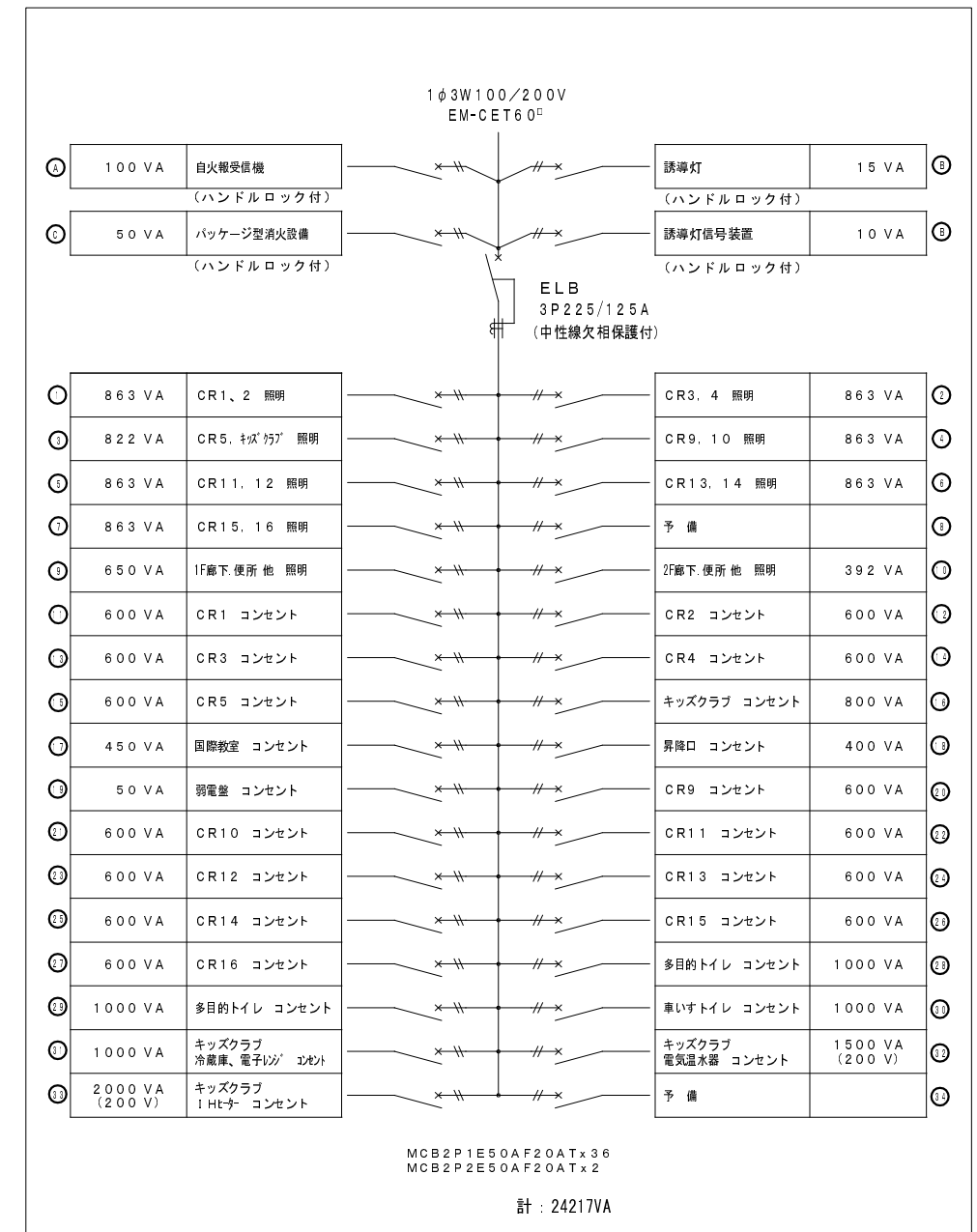

横浜市教育委員会事務局				工事名 笹山小学校仮設校舎設置その他工事			
年月日	H31.3	縮尺	NS	図面名称 凡例・照明器具姿図・分電盤結線図			
設計者				施設番号	棟番号	完成年度	図面種類
株式会社 川喜田建築設計事務所 一級建築士登録 第78431号 川喜田敬忠							図面枚数
							図面番号 E-06

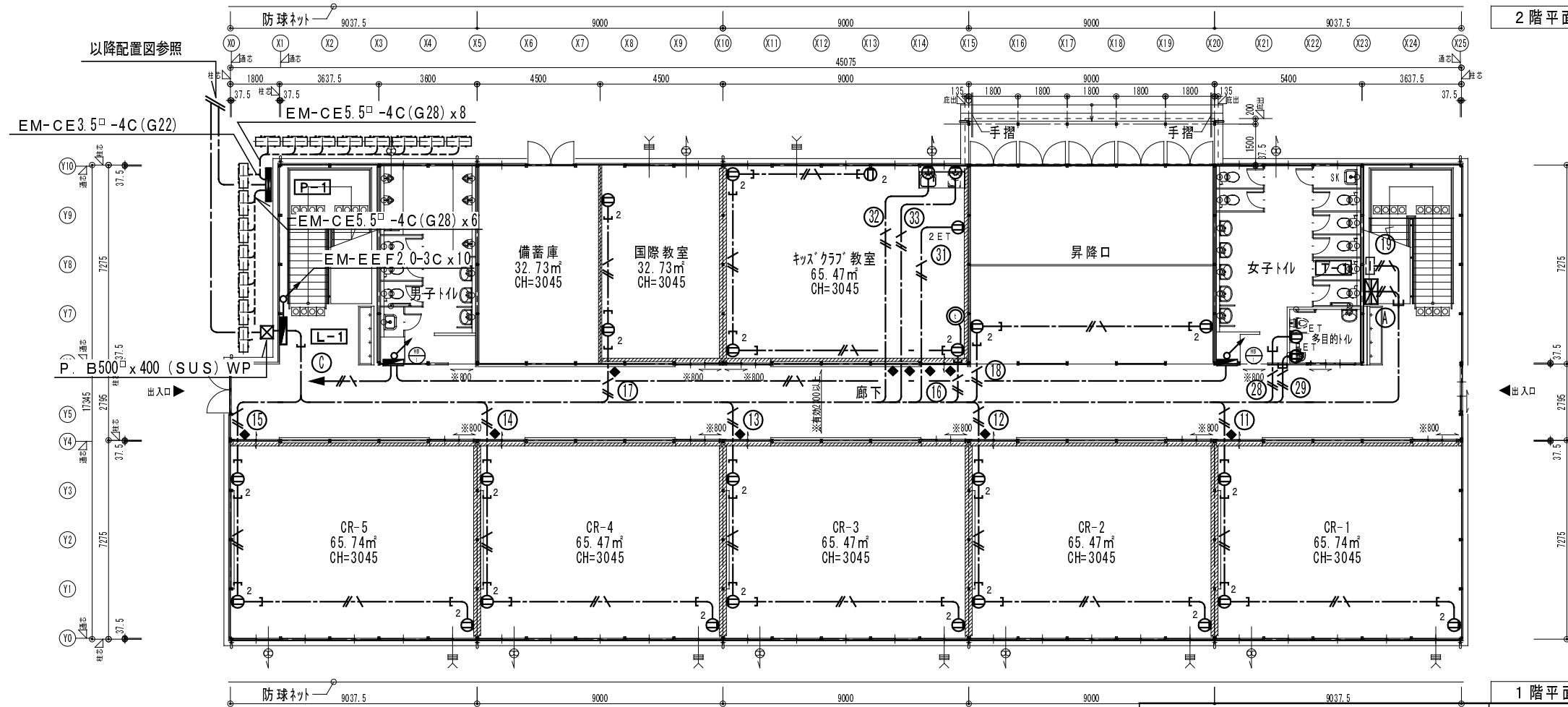
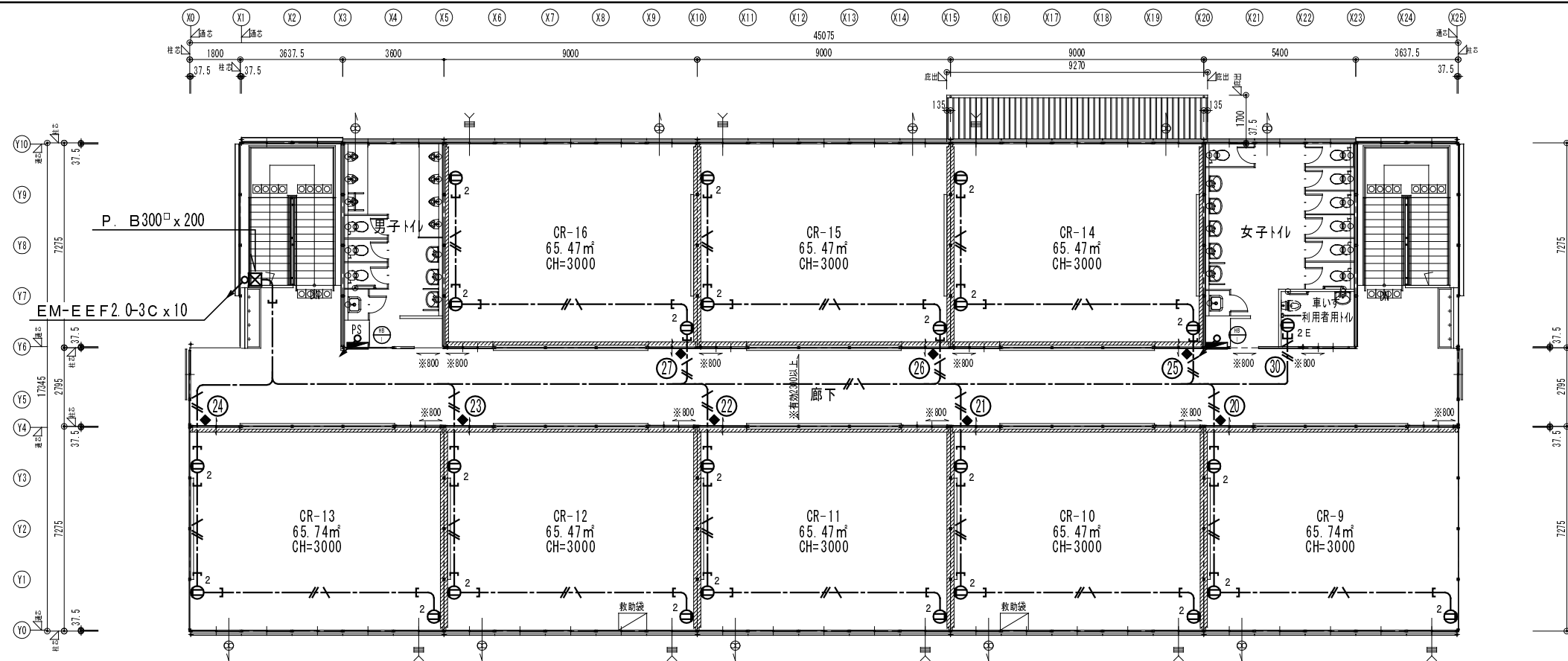

横浜市教育委員会事務局				工事名	笹山小学校仮設校舎設置その他工事				
年月日	H31.3	縮尺	1/200	図面名称	幹線・動力・コンセント設備1, 2階平面図				
設計者				施設番号	棟番号	完成年度	図面種類	図面枚数	図面番号
株式会社 川喜田建築設計事務所 一級建築士登録 第78431号 川喜田敬忠									E-07

階段
BX 2台
GX 1台
男子トイレ
BX 6台

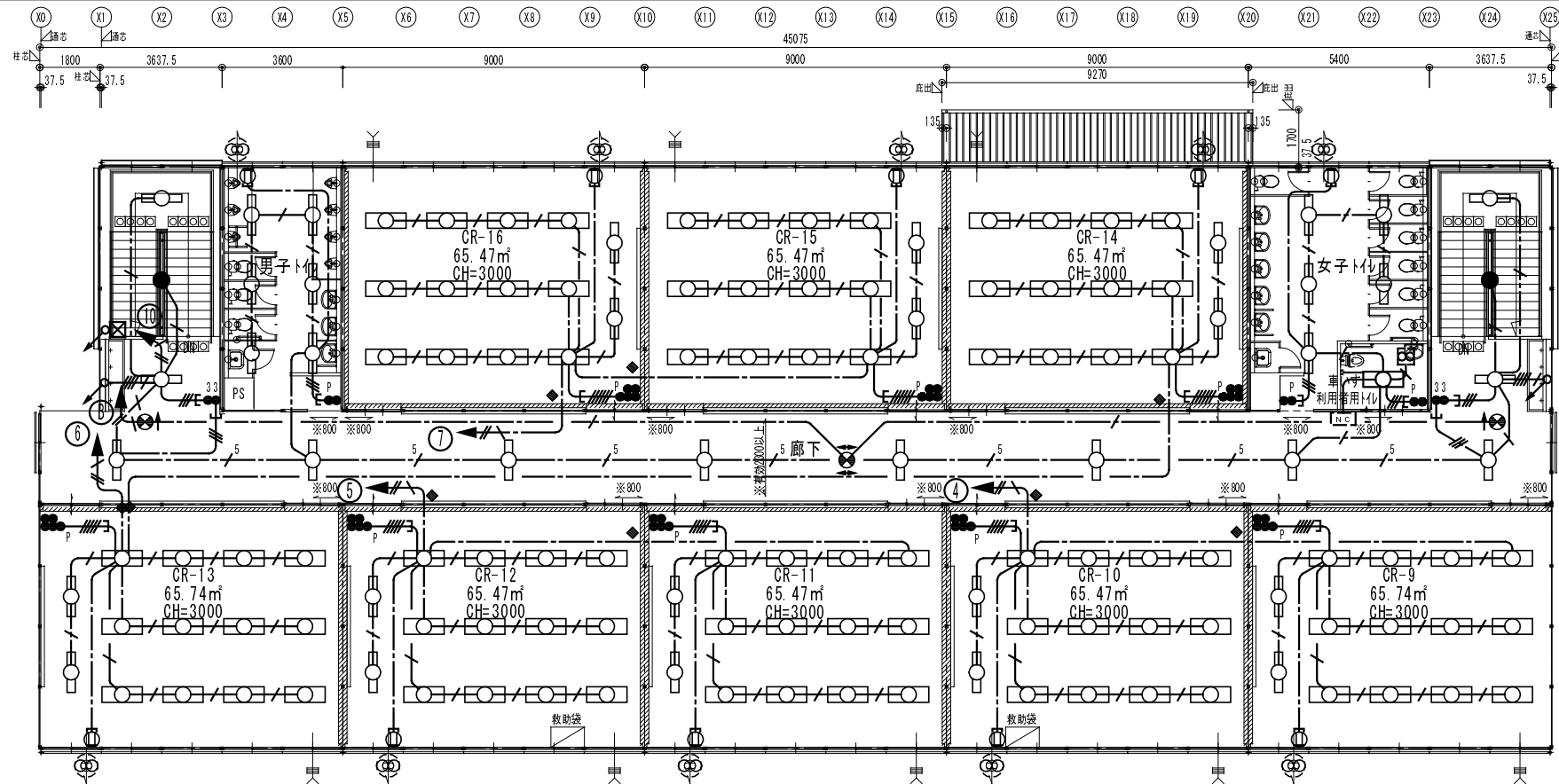

2階平面図 S:1/200

CR-14	階段
AX12台	BX 2台
CX 2台	GX 1台
CR-15	車いす利用者トイレ
AX12台	AX 1台
CX 2台	
CR-16	女子トイレ
AX12台	BX 5台
CX 2台	
廊下	
BX 8台	
HX 2台	
FX 1台	
CR-11	CR-9
AX12台	AX12台
CX 2台	CX 2台
CR-12	CR-10
AX12台	AX12台
CX 2台	CX 2台
CR-13	
AX12台	
CX 2台	

階段
BX 1台
階段下収納
BX 1台
男子トイレ
BX 6台
備蓄庫
AX 3台
国際教室
AX 3台

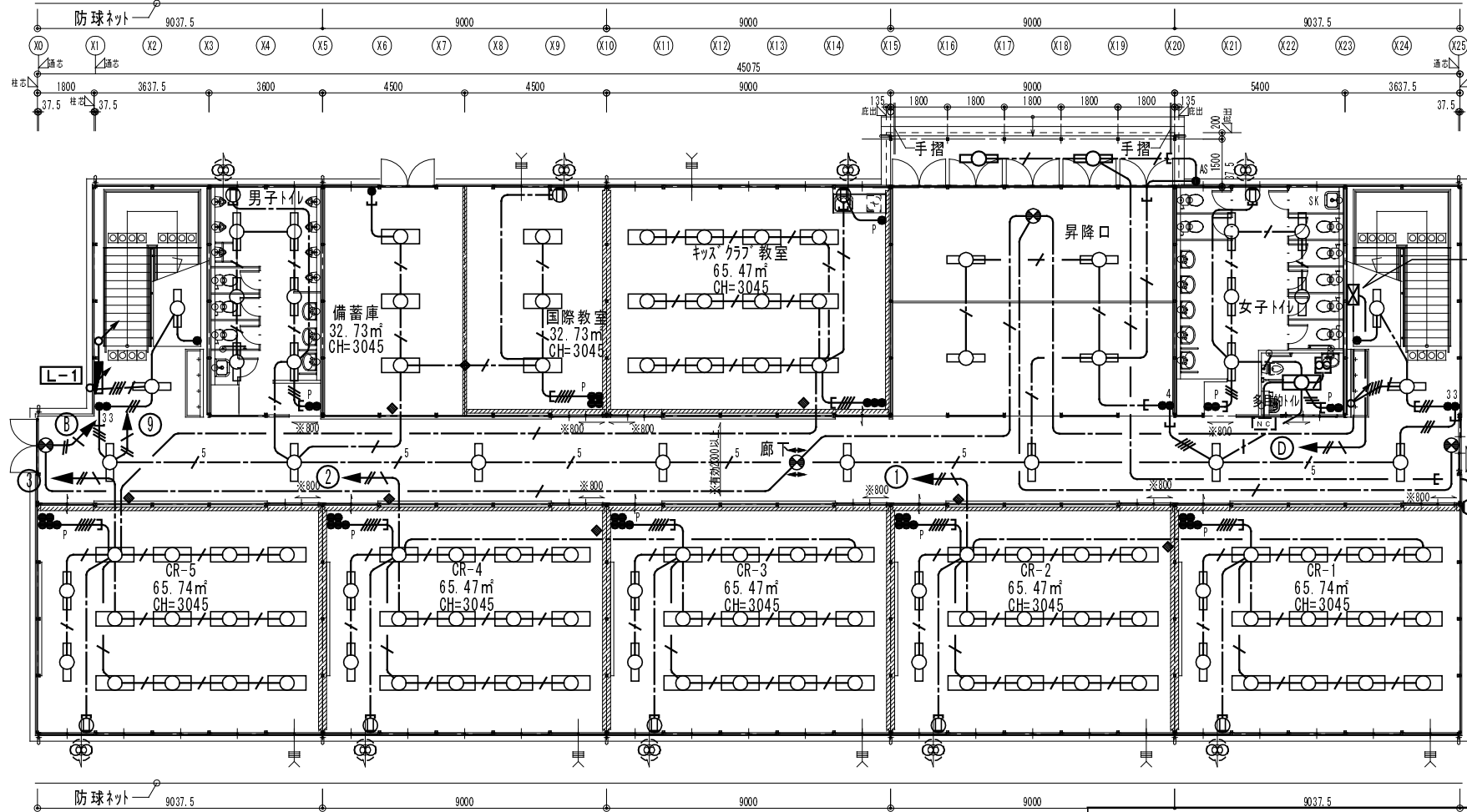

1階平面図 S:1/200

階段
BX 1台
昇降口
BX 4台
IX 1台
キッズクラブ教室
AX12台
女子トイレ
BX 5台
廊下
BX 8台
EX 2台
FX 1台
多目的トイレ
AX 1台
CR-1
AX12台
CX 2台
外灯
DX 3台

CR-5	AX12台	CX 2台
CR-4	AX12台	CX 2台
CR-3	AX12台	CX 2台
CR-2	AX12台	CX 2台

横浜市教育委員会事務局
 年月日 H31.3 縮尺 1/200
 設計者 株式会社 川喜田建築設計事務所
 一級建築士登録 第78431号 川喜田敬忠

工事名	笹山小学校仮設校舎設置その他工事				
図面名称	電灯設備 1.2階平面図				
施設番号	棟番号	完成年度	図面種類	図面枚数	図面番号
					E-08

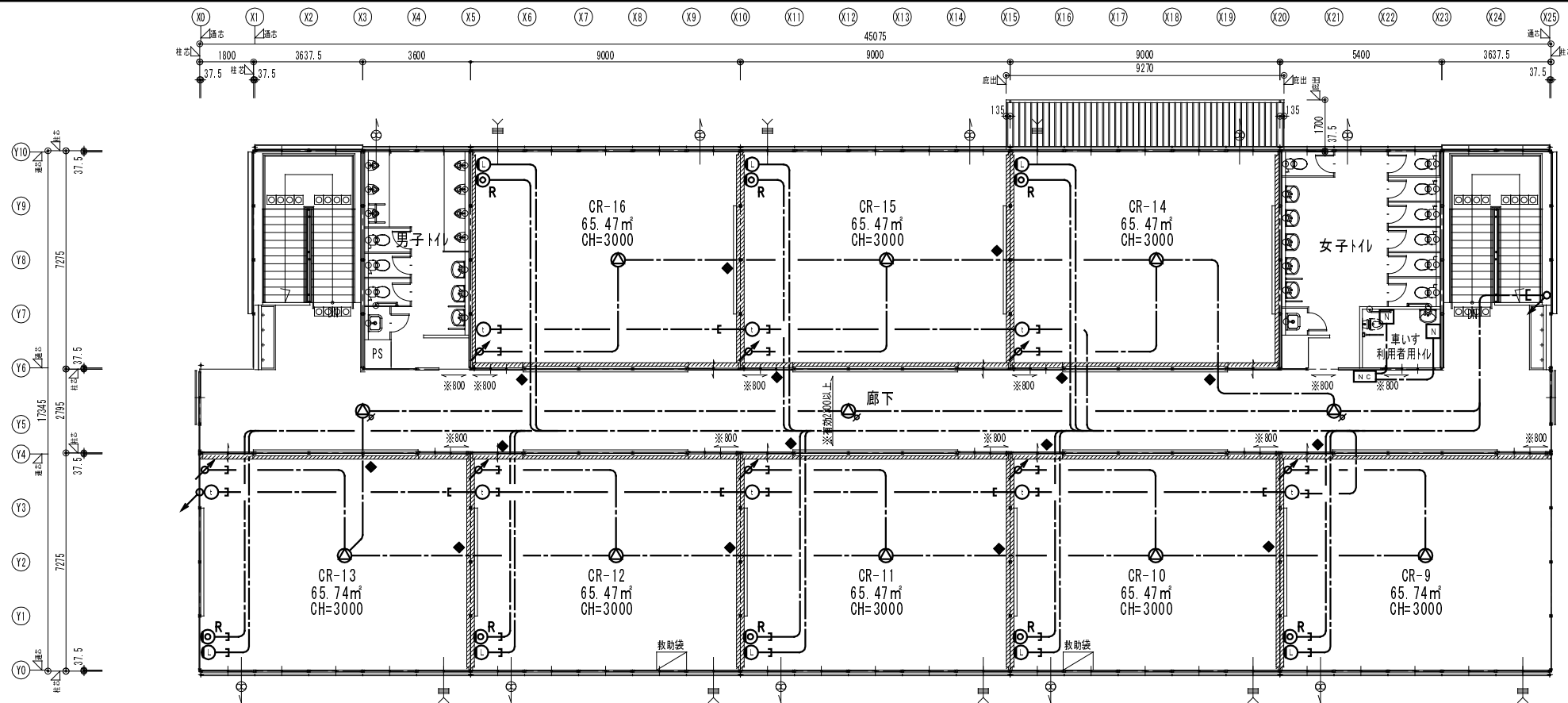

2階平面図 S:1/200

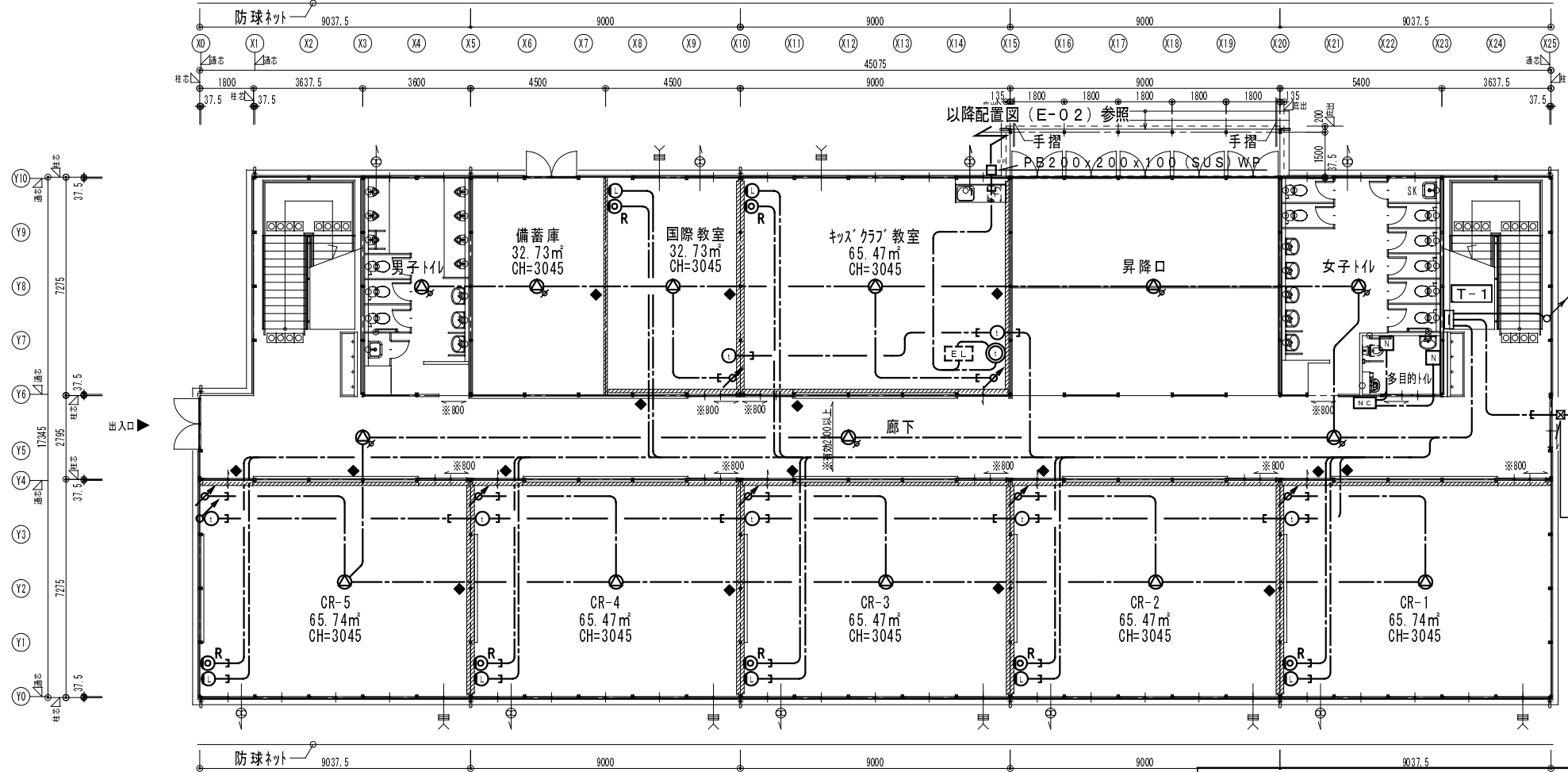

1階平面図 S:1/200

カラーモニター付観機 1台

電源電圧	AC100V
形状	壁掛け型 (JIS2種用スイッチボックス+セパレーター)
材質	自己消火性樹脂
モニター	4型TFTカラー液晶モニター
備考	電気配線図参照

カメラ付玄関開閉機 1台

形状	壁掛け型 (JIS2種用スイッチボックス)
材質	自己消火性樹脂
カメラ	1/4型カラー-CM

EM-S-5C-FB x 4 (PF28) x 2
 UTP0.5-4P x 4 (PF28) x 2
 EM-HP1.2-3C (PF16)

端子盤: T-1 (銅板製露出壁掛型)

放送	10P
インターホン	20P
自火報	5P
LAN	HUB: 24ポート
テレビ	ブースター 4分岐器 6分配器 x 2 露出コンセント: 2P15A x 2 + ET

傍記なき配線は下記による

---	テレビ	EM-S-5C-FB	(PF16)
---	非常放送	EM-HP1.2-3C	(PF16)
---	インターホン	EM-CPEE0.9-20P	(PF28)
---	LAN	UTP0.5-4P (CAT5e)	(PF16)
◆	防火区画貫通処理部		

⊙R	テレビ端子
△	スピーカー 天井付・壁付
⊙	音量調節器
⊙	LAN モジュラージャック
⊙	インターホン (24局用観機)
⊙	コール観器 (2回路)
N	埋込プルスイッチ付埋込スイッチ (ON保持・最少電流対応形)

横浜市教育委員会事務局

年月日	H31.3	縮尺	1/200
設計者			
株式会社 川喜田建築設計事務所 一級建築士登録 第78431号 川喜田敬忠			

工事名	笹山小学校仮設校舎設置その他工事				
図面名称	弱電設備 1、2階平面図				
施設番号	棟番号	完成年度	図面種類	図面枚数	図面番号
					E-09

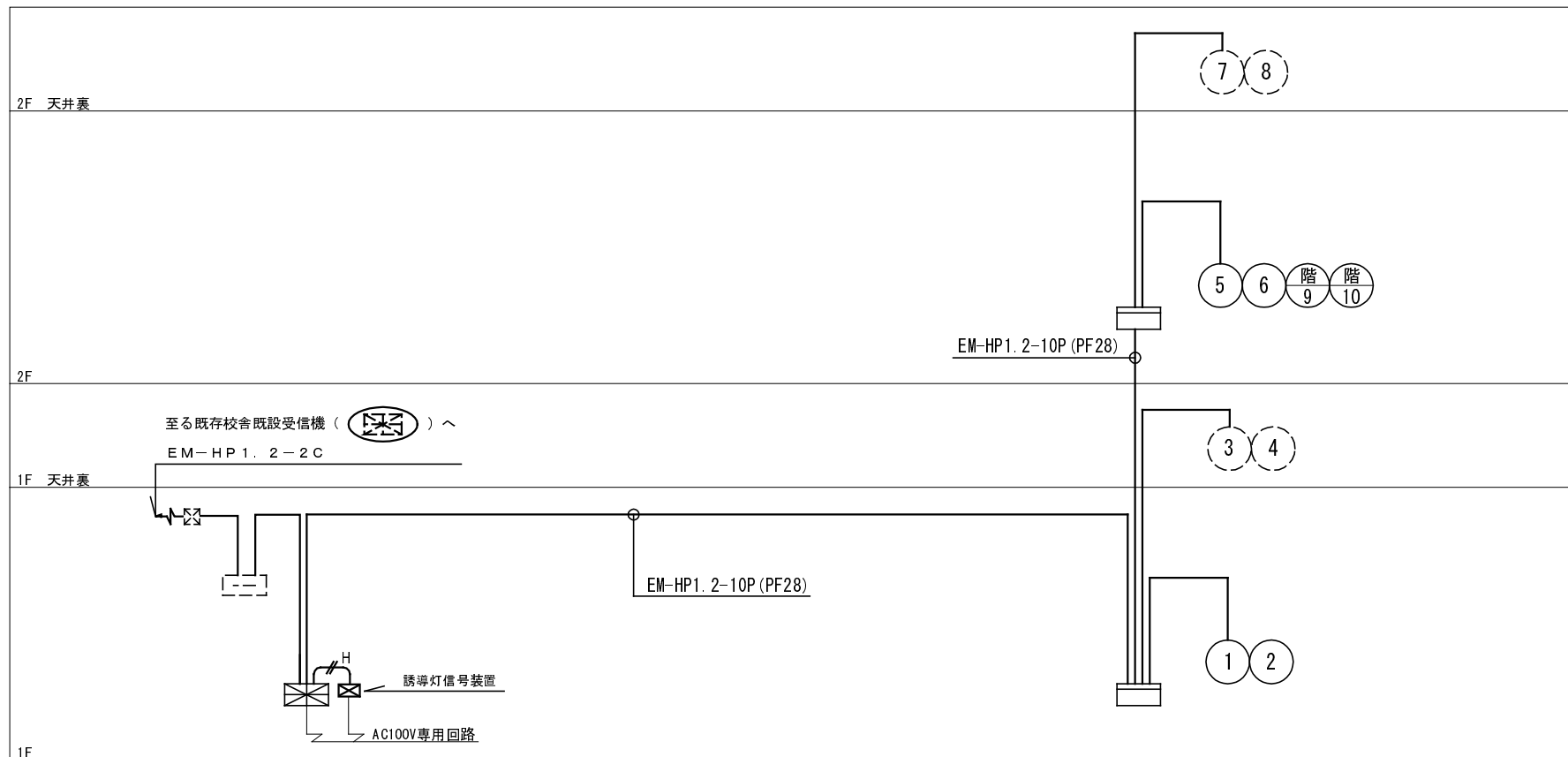

凡例・記号		
記号	名称	備考
	受信機	注記参照
	機器収容箱	①②③収容 埋込型
	発信機	P型1級 DC30V 3A
	表示灯	AC/DC24V 9mA
	警報ベル	DC24V 10mA
	光電式スポット型感知器	2種 露出型 ④ 天井裏
	光電式スポット型感知器	2種 点検口付
	差動式スポット型感知器	2種 自己保持型
	定温式スポット型感知器	1種 70℃ 防水・自己保持型
	終端抵抗	
	警戒区域番号	⑤ 天井裏
	警戒区域境界線	
	配管配線	
	配管配線	天井裏
	配管配線	立上り引下げ
	配管配線	防火区画貫通箇所

注記

1. 特記なきは下記とする。(二重天井内ケーブル転がし)

	EM-AE0.9-2C (PF16)		EM-AE0.9-4C (PF16)
	EM-HP1.2-2C (PF16)		

2. 警報ベルは、一斉鳴動方式とする。

3. 受信機は、P型1級15回線とし、仕様は下記によるものとする。(壁掛型)

・表示方式 地図式フィルムカラープリントLED方式 地図サイズA3ヨコ相当

・回線内訳

火災表示	… 10回線
予備	… 5回線

・移信内訳(標準5回線)

既設棟受信機へ	… 火災代表1回線(無電圧a接点)
誘導灯信号装置へ	… 火災代表1回線(無電圧a接点)

4. 防火区画貫通材(国土省認定) 防火壁及び防火区画貫通箇所は
図示なくも処理を施すこと。

横浜市教育委員会事務局

工事名 笹山小学校仮設校舎設置その他工事

年月日 H31.3 縮尺 NS

図面名称 自動火災報知設備 系統図

設計者
株式会社 川喜田建築設計事務所
一級建築士登録 第78431号 川喜田敬忠

施設番号	棟番号	完成年度	図面種類	図面枚数	図面番号
					E-10

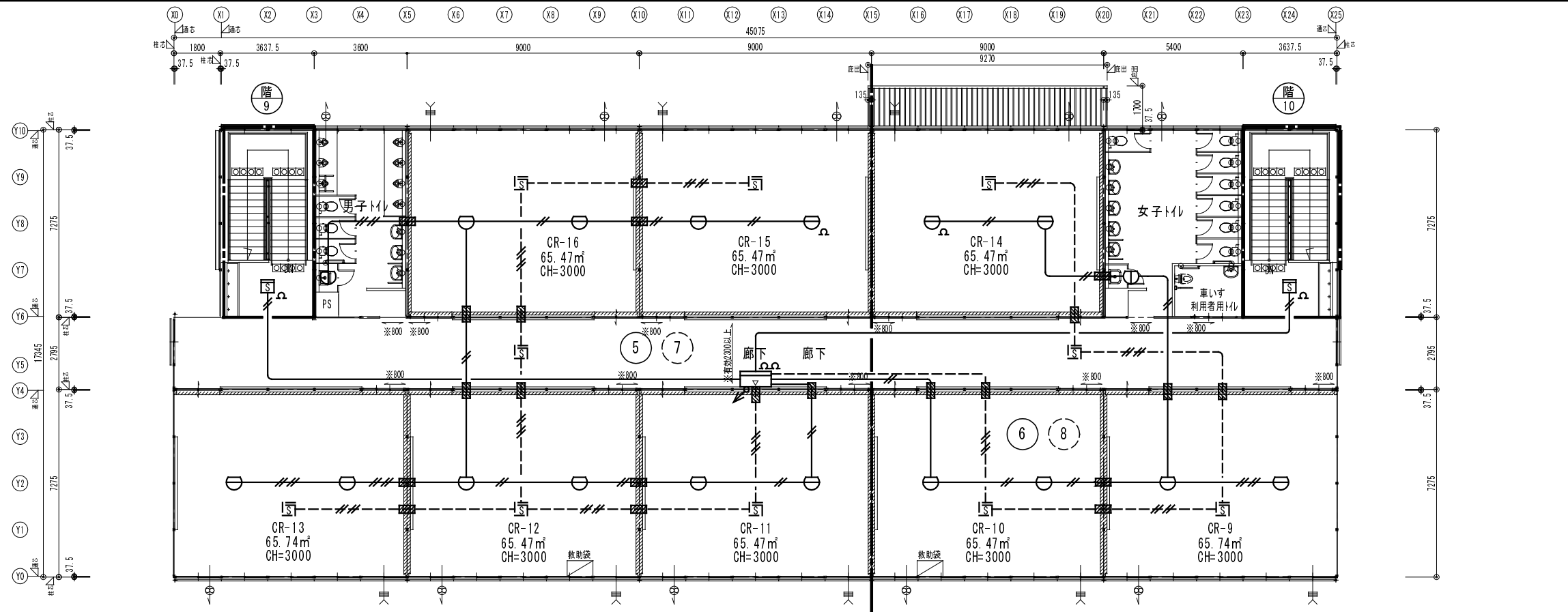

2階平面図 S:1/200

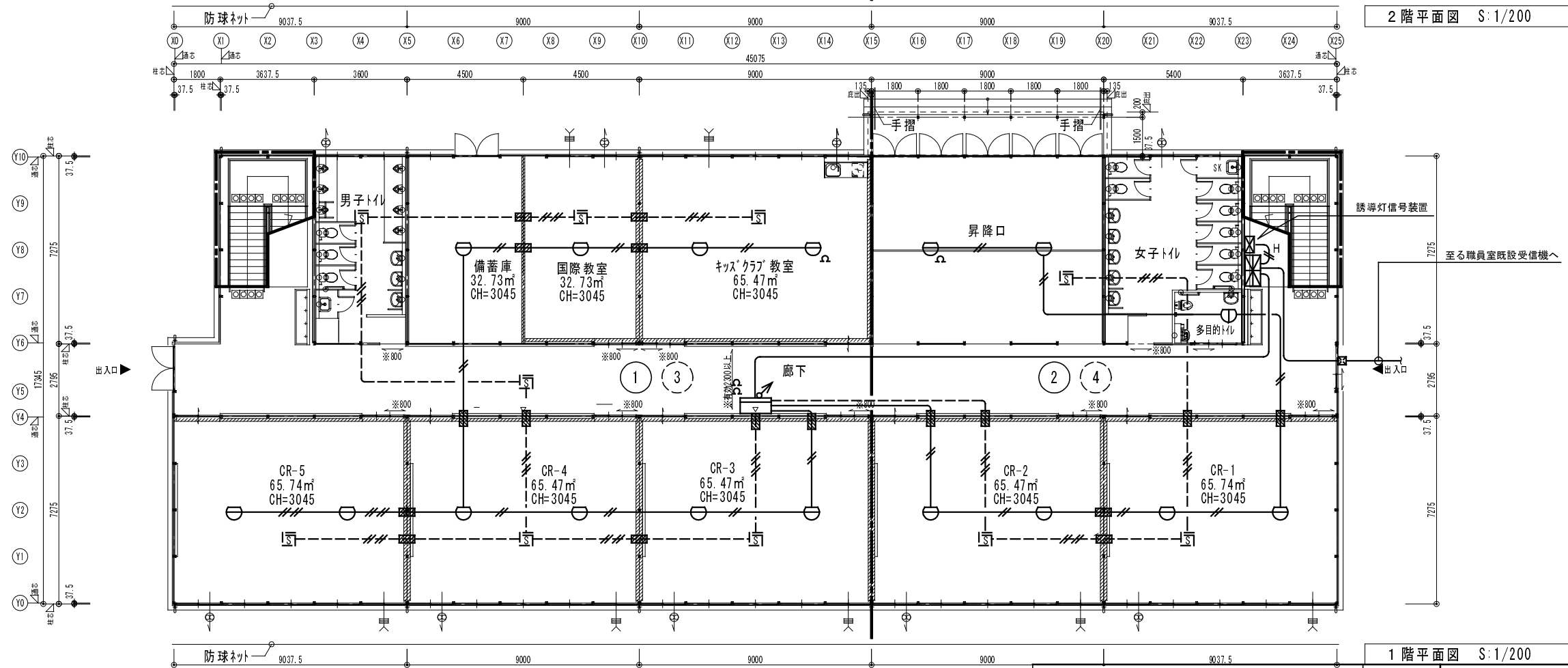

1階平面図 S:1/200

横浜市教育委員会事務局				工事名	笹山小学校仮設校舎設置その他工事				
年月日	H31.3	縮尺	1/200	図面名称	自動火災報知設備 1、2階平面図				
設計者				施設番号	棟番号	完成年度	図面種類	図面枚数	図面番号
株式会社 川喜田建築設計事務所 一級建築士登録 第78431号 川喜田敬忠									E-11

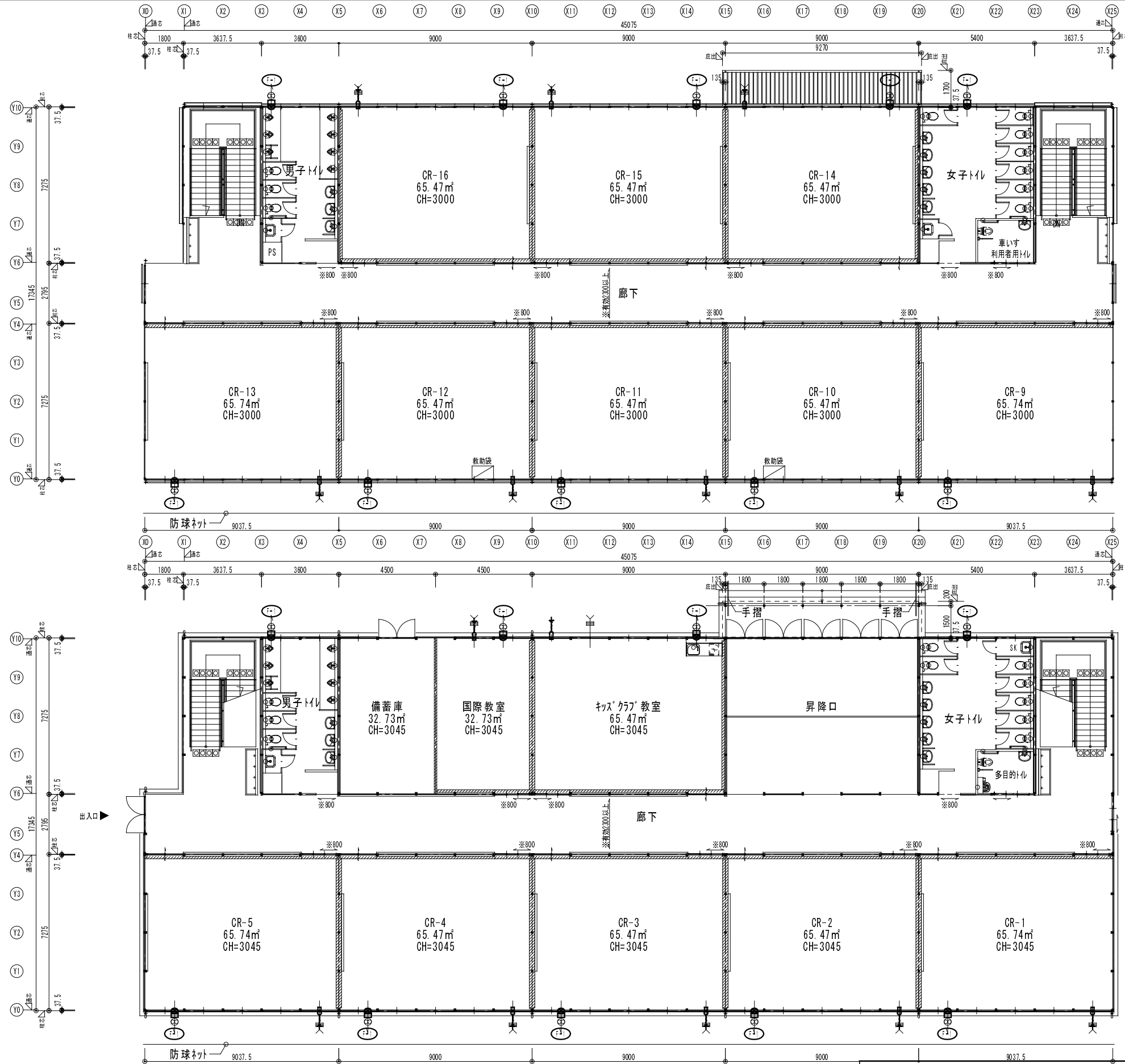

凡例	
	換気機 (機)
	換気機 (機)
	給気口
共通事項	
※延焼のおそれのある部分	
換気機 F/D付	
換気機 F/D付 開口部 防火設備 (耐火ガラス16.8)	
換気機 F/D付 開口部 防火設備 (耐火ガラス16.8)	
※換気機 F/D付 開口部 防火設備 (耐火ガラス16.8)	
※換気機 F/D付 開口部 防火設備 (耐火ガラス16.8)	

機器表	
	換気機: 壁付型 格子タイプ 電気式シャッター 20cm 450m ³ /h 100V 16W アルミ製フード共 (※参考品番: 三菱電機製 E X-20EK5-C)
	給気口: 樹脂製グリル フィルター付 100φ 屋外フード 防虫網付

2階平面図 S:1/200

1階平面図 S:1/200

横浜市教育委員会事務局

年月日 H31.3 縮尺 1/200

設計者
株式会社 川喜田建築設計事務所
一級建築士登録 第78431号 川喜田敬忠

工事名	笹山小学校仮設校舎設置その他工事				
図面名称	換気設備 1、2階平面図				
施設番号	棟番号	完成年度	図面種類	図面枚数	図面番号
					E-12

器具表

器具名称	国交省 記号	仕様及び付属品	参考品番（同等品以上とする） A社	階								合 計		
				1階				2階						
				男子 トイレ	女子 トイレ	多 目的 トイレ 下	キ ッズ ク ラ ブ 教 室	男子 トイレ	女子 トイレ	車 い す 利 用 者 用 ト イ レ	廊 下			
洋風大便器（ロータンク形）	C1200R	普通便座、紙巻器（樹脂製）、その他標準付属品一式	CS670B+SH670BA+YH702	3	7					3	7			21
車いす対応洋風大便器（FV弁）	C1111R	ふたなし便座、紙巻器（樹脂製）、その他標準付属品一式	C480AN+TEFV75UR+YH702			1						1		2
オストメイトバック	-	電気温水器なし	UAS81LNC1N			1								1
床置小便器	U510	自動FV（乾電池）、その他標準付属品一式	UFH507C+TEA62ADR	7						7				14
壁掛洗面器	L410	レバー式立水栓、止水栓、Pトラップ、その他標準付属品一式	L270CM+TLC11AR	3	5					3	5			16
壁掛手洗器	L710	レバー式立水栓、止水栓、Sトラップ、その他標準付属品一式	L30DM+TLC11AR			1						1		2
掃除用流し	S210	給水栓、Pトラップ、リムカバー、その他標準付属品一式	SK22A+T23AEQ20+T37SGEP+TK22	1	1					1	1			4
化粧鏡	-	450×600	YM4560A	3	5	1				3	5	1		18
横水栓	13-F7	吐水口回転式 13A	T200SNR13				8					8		16
混合水栓	-	シングルレバー（台付）	TKGG31E					1						1
WHE-1 電気温水器	-	先止め式 固定出湯形 ミニキッチン用タイプ 12L（沸上り75℃程度 出湯38℃程度） 週間タイマー 給水・給湯逃がし接続管 ブローキャッチャー 固定金具 フィルター付止水栓 他標準付属品一式	1φ200V1.5kW					1						1

樹リスト

番号	樹名称	寸法 (内径mm)	深さ (mm)	地盤高 (mm)	管底高 (mm)	備 考
①	合成樹脂樹	200φ	600	±0	-600	塩ビ防臭蓋
②	合成樹脂樹	200φ	620	±0	-620	塩ビ防臭蓋
③	合成樹脂樹	200φ	630	±0	-630	塩ビ防臭蓋
④	合成樹脂樹	200φ	650	±0	-650	塩ビ防臭蓋
⑤	合成樹脂樹	200φ	660	±0	-660	塩ビ防臭蓋
⑥	合成樹脂樹	200φ	940	±0	-940	塩ビ防臭蓋
⑦	合成樹脂樹	200φ	1120	±0	-1120	塩ビ防臭蓋
⑧	合成樹脂樹	200φ	1130	±0	-1130	塩ビ防臭蓋
⑨	合成樹脂樹	200φ	1150	±0	-1150	塩ビ防臭蓋
⑩	合成樹脂樹	200φ	1170	±0	-1170	塩ビ防臭蓋
⑪	合成樹脂樹	200φ	1200	±0	-1200	塩ビ防臭蓋
⑫	合成樹脂樹	200φ	1220	±0	-1220	塩ビ防臭蓋
⑬	合成樹脂樹	200φ	1300	±0	-1300	塩ビ防臭蓋
⑭	合成樹脂樹（ドロップ）	200φ	1330	±0	-1330	塩ビ防臭蓋
⑮	既設汚水樹	900φ	1650	±0	-1650	

※汚水樹はインバート加工とする。 ※屋外排水管勾配は、以下を基準とする。
 ※ため樹（泥溜まりH=150）とする。 100φ-2.0/100 150φ-1.5/100
 ※下水本管及び既存公設樹等の埋設深さ再検討の上施工のこと。 200φ-1.2/100 250φ-1.0/100

番号	樹名称	寸法 (内径mm)	深さ (mm)	地盤高 (mm)	管底高 (mm)	備 考
①	合成樹脂ため樹	200φ	400	±0	-250	塩ビ防臭蓋
②	合成樹脂ため樹	200φ	500	±0	-350	塩ビ防臭蓋
③	合成樹脂ため樹	200φ	610	±0	-460	塩ビ防臭蓋
④	合成樹脂ため樹	200φ	720	±0	-570	塩ビ防臭蓋
⑤	合成樹脂ため樹	200φ	830	±0	-680	塩ビ防臭蓋
⑥	合成樹脂ため樹	200φ	940	±0	-790	塩ビ防臭蓋
⑦	合成樹脂ため樹	200φ	950	±0	-800	塩ビ防臭蓋
⑧	合成樹脂ため樹	200φ	1080	±0	-930	塩ビ防臭蓋
⑨	合成樹脂ため樹	200φ	1180	±0	-1030	塩ビ防臭蓋
⑩	合成樹脂ため樹	200φ	1210	±0	-1060	塩ビ防臭蓋
⑪	合成樹脂ため樹	200φ	1395	±0	-1245	塩ビ防臭蓋
⑫	合成樹脂ため樹	200φ	1400	±0	-1250	塩ビ防臭蓋
⑬	合成樹脂ため樹	200φ	1500	±0	-1350	塩ビ防臭蓋
⑭	合成樹脂ため樹	200φ	1150	±0	-1000	塩ビ防臭蓋
⑮	合成樹脂ため樹	200φ	1180	±0	-1030	塩ビ防臭蓋
⑯	合成樹脂ため樹	200φ	1295	±0	-1145	塩ビ防臭蓋
⑰	合成樹脂ため樹	200φ	1520	±0	-1370	塩ビ防臭蓋
⑱	既設雨水樹	450□	1150	±0	-1000	
⑲	合成樹脂ため樹	200φ	1326	±0	-1176	塩ビ防臭蓋
⑳	合成樹脂ため樹	200φ	1526	±0	-1376	塩ビ防臭蓋
㉑	合成樹脂ため樹	200φ	1580	±0	-1430	塩ビ防臭蓋
㉒	既設雨水樹	450□	1600	±0	-1450	

横浜市教育委員会事務局

工事名 笹山小学校仮設校舎設置その他工事

年月日 H31.3 縮尺 S:NS

図面名称 衛生設備 器具表・樹リスト

設 計 者
株式会社 川喜田建築設計事務所
一級建築士登録 第78431号 川喜田敬忠

施設番号	棟番号	完成年度	図面種類	図面枚数	図面番号
					M-02

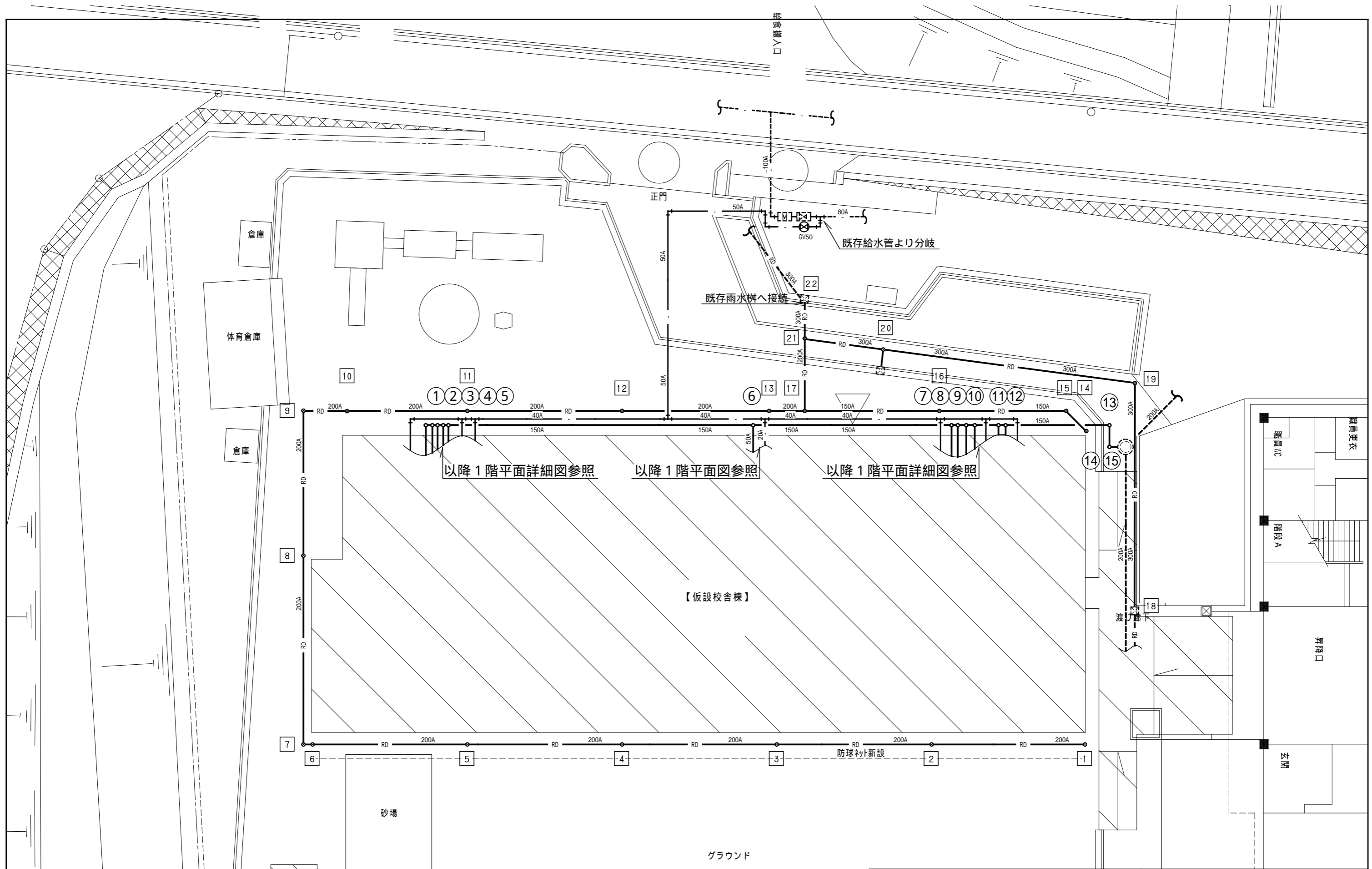

横浜市教育委員会事務局				工事名	笹山小学校仮設校舎設置その他工事				
年月日	H31.3	縮尺	S:1/200	図面名称	衛生設備 外構図(改修)				
設計者				施設番号	棟番号	完成年度	図面種類	図面枚数	図面番号
株式会社 川喜田建築設計事務所 一級建築士登録 第78431号 川喜田敬忠									M-03

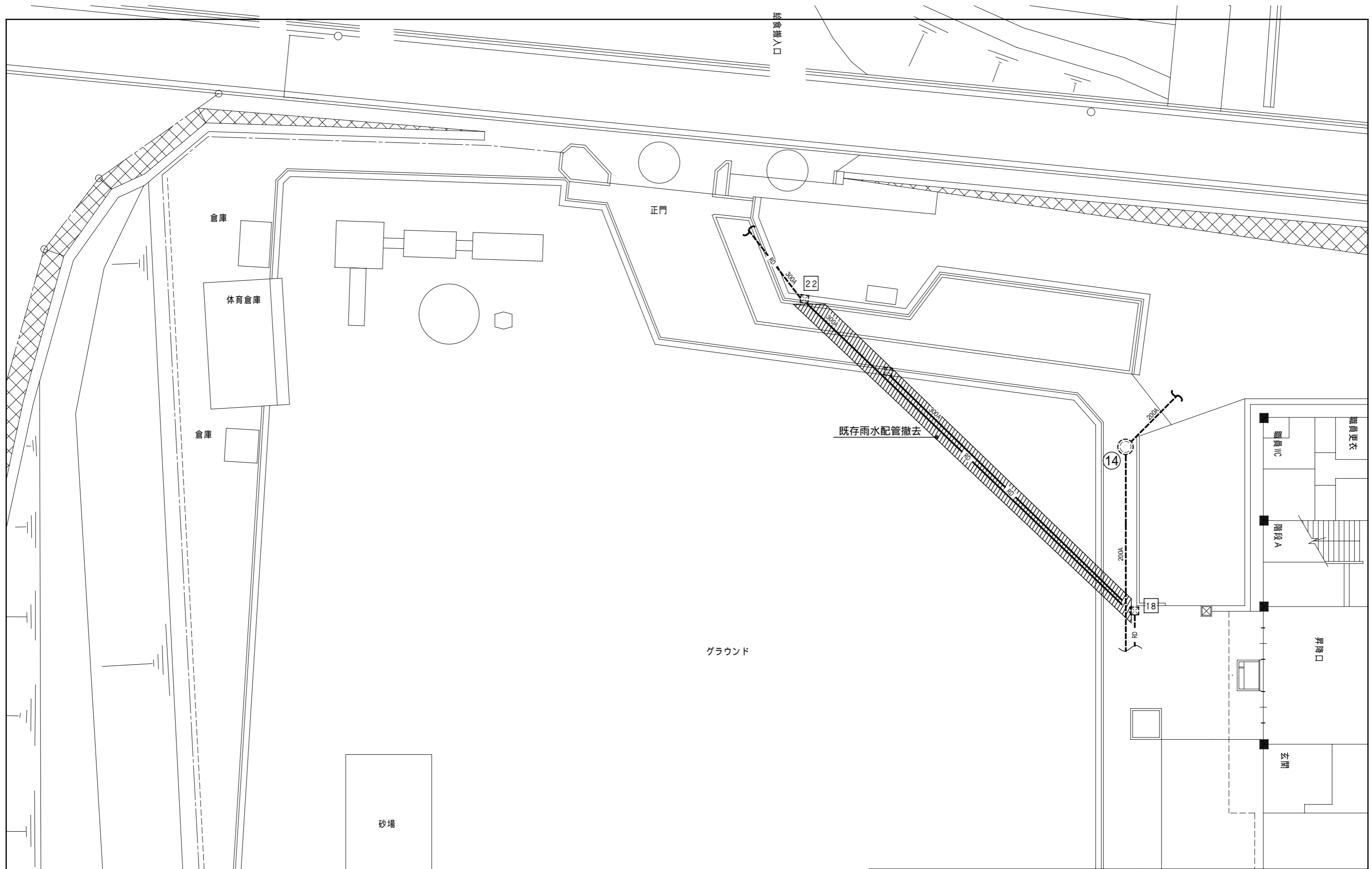

横浜市教育委員会事務局				工事名	笹山小学校仮設校舎設置その他工事				
年月日	H31.3	縮尺	S:1/200	図面名称	衛生設備 外構図(撤去)				
設計者				施設番号	棟番号	完成年度	図面種類	図面枚数	図面番号
株式会社 川喜田建築設計事務所 一級建築士登録 第78431号 川喜田敬忠									M-04

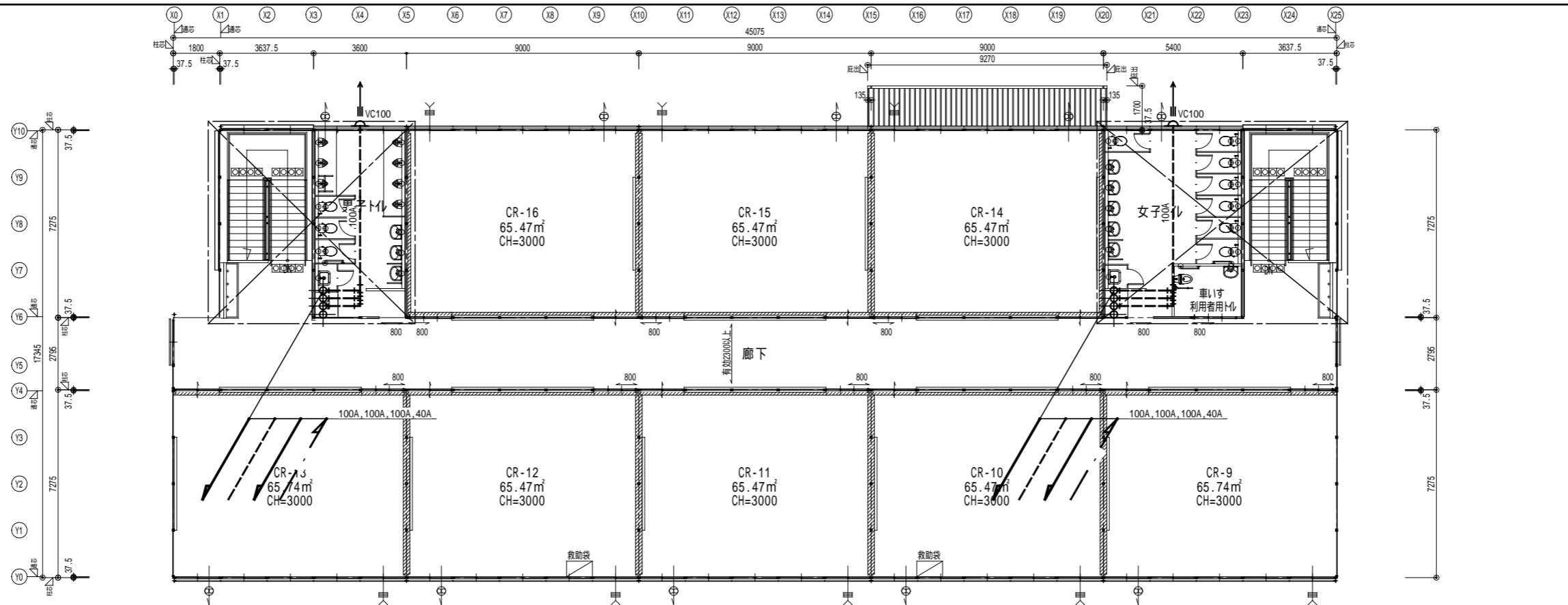

2階平面図 S:1/200

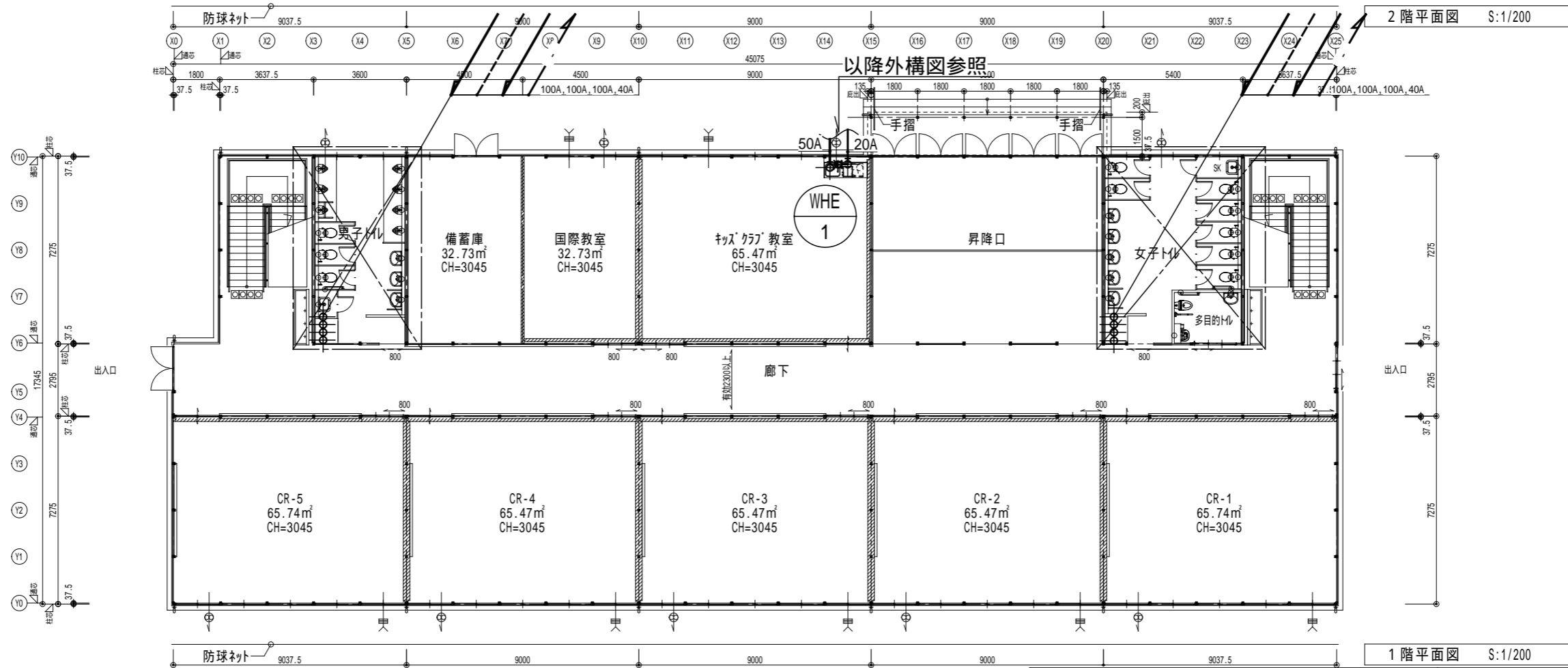

1階平面図 S:1/200

横浜市教育委員会事務局				工事名	笹山小学校仮設校舎設置その他工事				
年月日	H31.3	縮尺	S:1/200	図面名称	衛生設備 1・2階平面図				
設計者				施設番号	棟番号	完成年度	図面種類	図面枚数	図面番号
株式会社 川喜田建築設計事務所 一級建築士登録 第78431号 川喜田敬忠									M-05

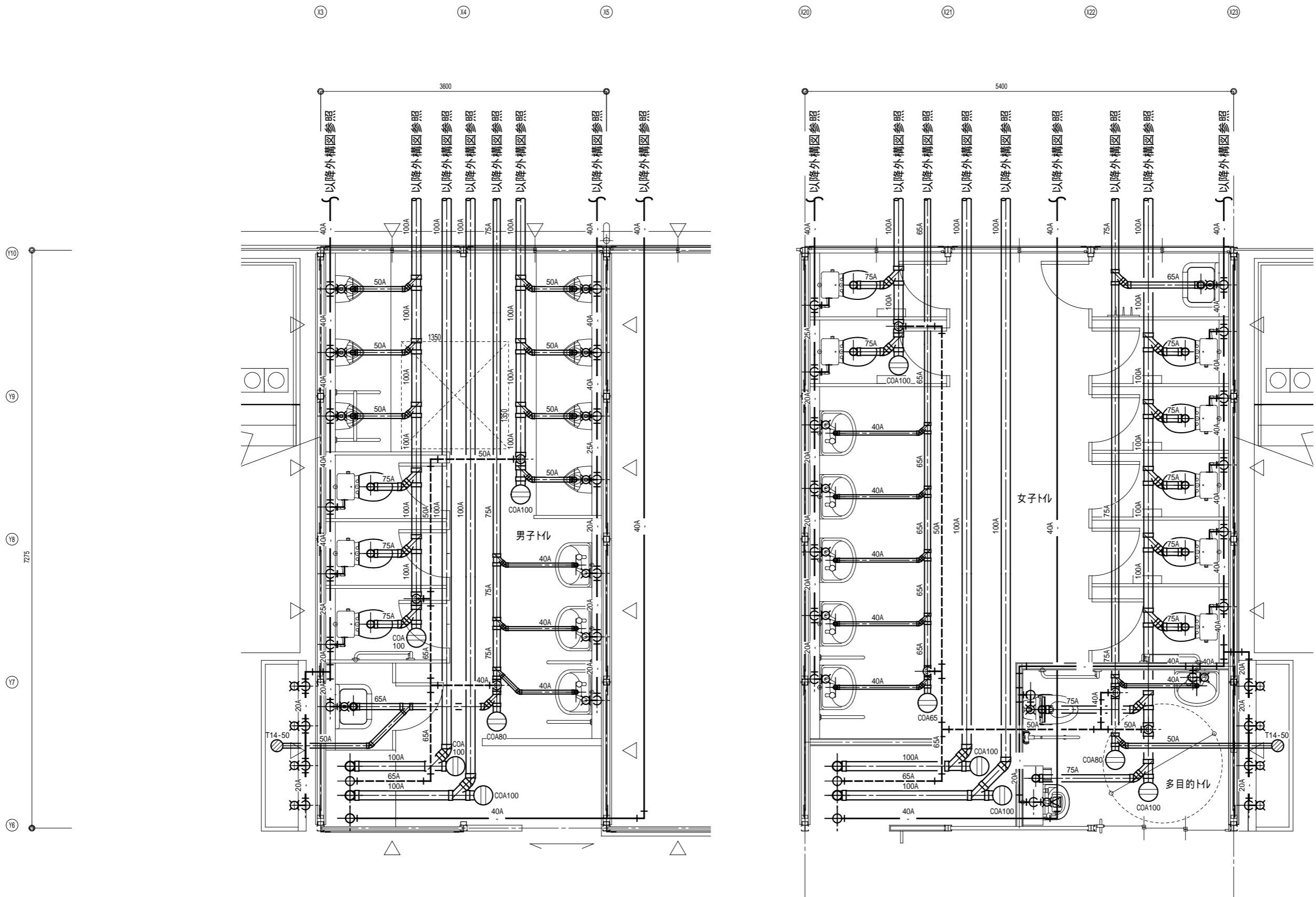

横浜市教育委員会事務局				工事名	笹山小学校仮設校舎設置その他工事				
年月日	H31.3	縮尺	S:1/50	図面名称	衛生設備 1階平面詳細図				
設計者				施設番号	棟番号	完成年度	図面種類	図面枚数	図面番号
株式会社 川喜田建築設計事務所 一級建築士登録 第78431号 川喜田敬忠									M-06

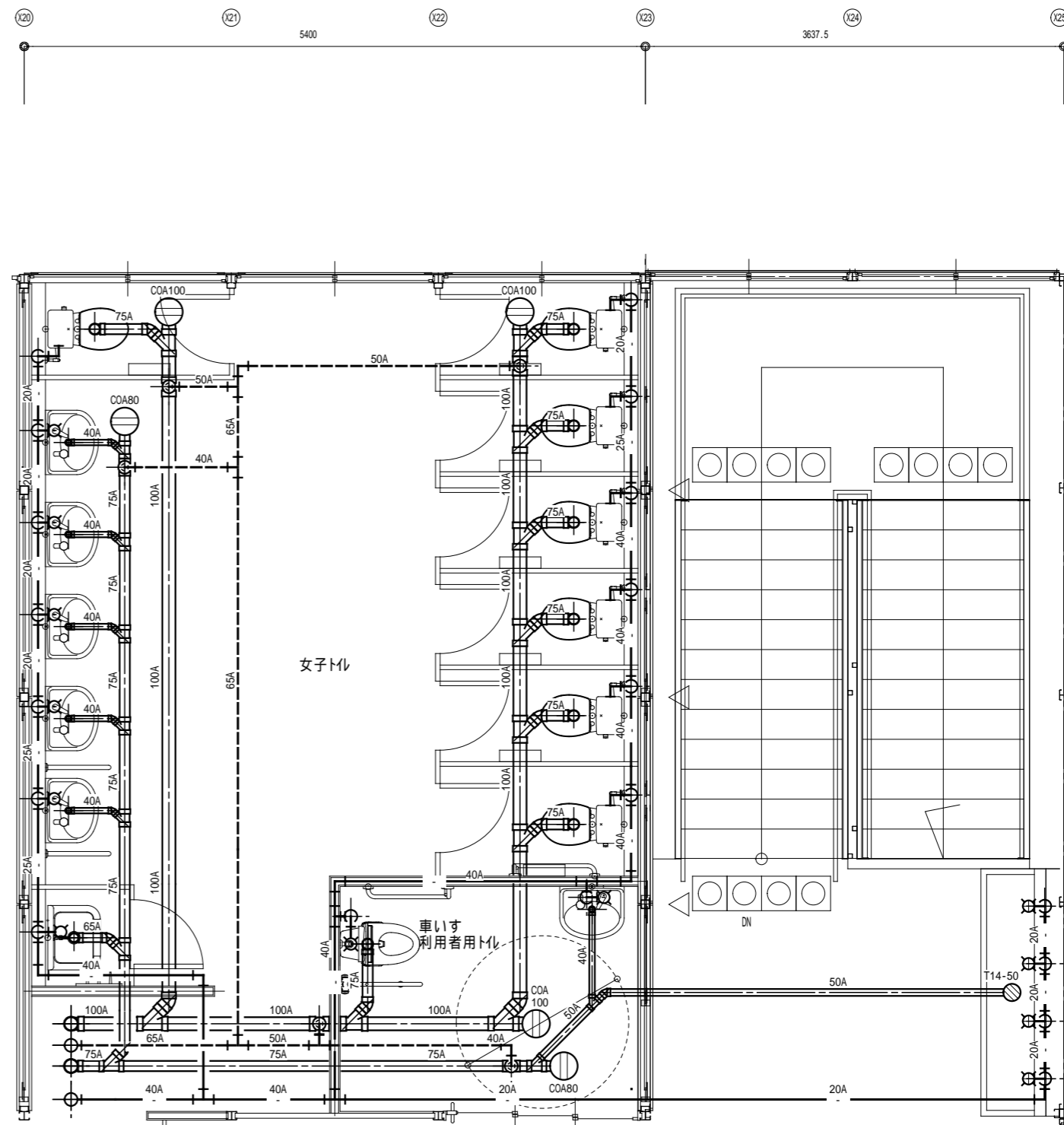
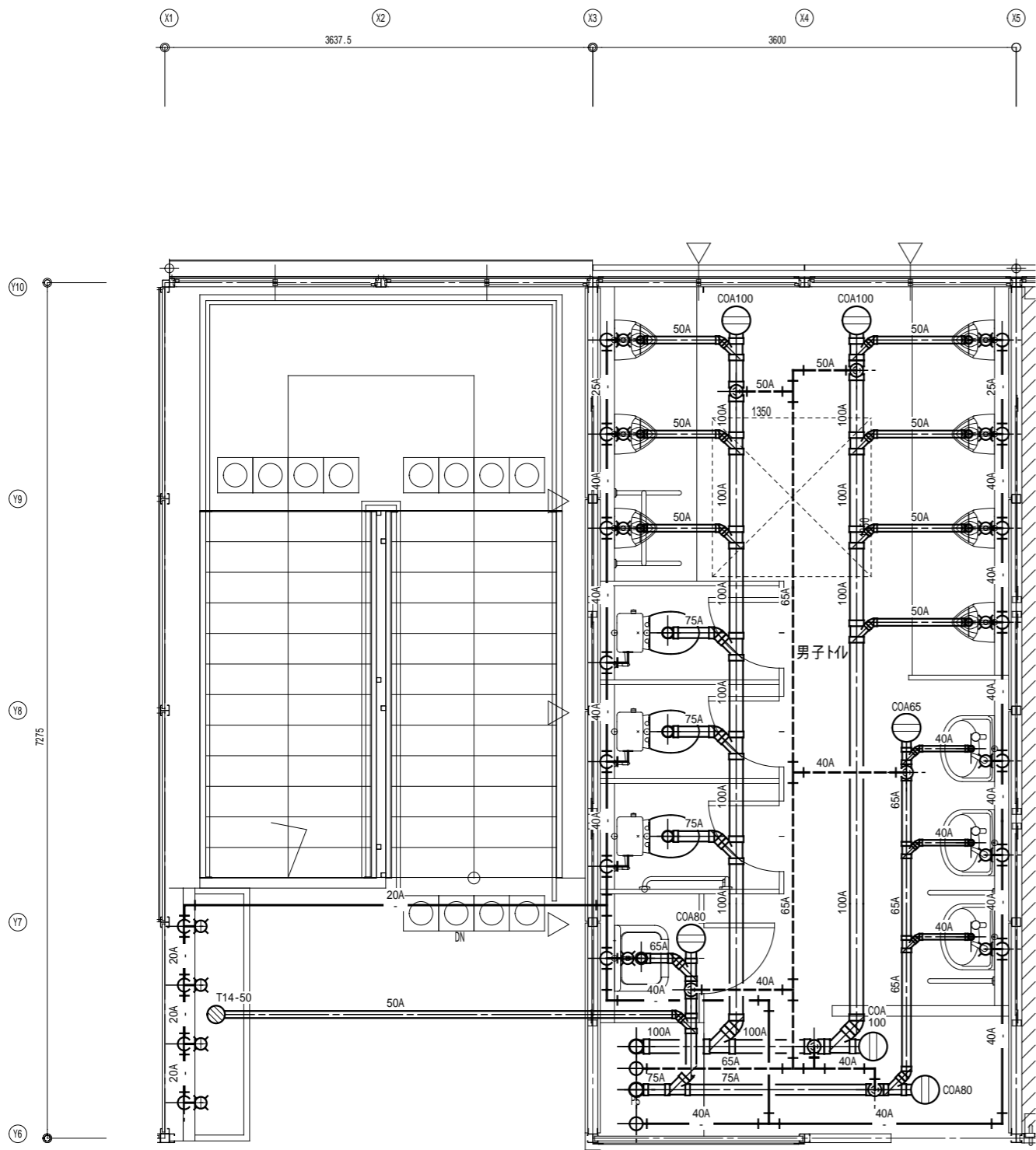

横浜市教育委員会事務局				工事名	笹山小学校仮設校舎設置その他工事				
年月日	H31.3	縮尺	S:1/50	図面名称	衛生設備 2階平面詳細図				
設計者				施設番号	棟番号	完成年度	図面種類	図面枚数	図面番号
株式会社 川喜田建築設計事務所 一級建築士登録 第78431号 川喜田敬忠									M-07

機器表

機器番号	機器名称	台数	型式	馬力 HP	冷房能力 kW	暖房能力 kW	消費電力		圧縮機 kW	送風機		電源 -V	防振	附属品				設置場所		付属品・備考
							冷房 kW	暖房 kW		出力 W	風量 m3/min			ワイヤード リモコン	化粧パネル	ロングライフ フィルター	ドレンアップ メカ	階	室名	
EHP-1-1	空冷ヒートポンプ式パッケージエアコン屋外機	6	冷暖房切換運転方式	6	14.0	16.0	5.38	4.65	2.99	211	91	3-200	C	-	-	-	-	1	屋外	RCブロック基礎(400L×110W×100H)共
	天井吊形		-							150	36-30-24							-	-	
EHP-1-2	空冷ヒートポンプ式パッケージエアコン屋外機	1	冷暖房切換運転方式	3	7.1	8.0	2.1	2.25	1.7	91	45	3-200	C	-	-	-	-	1	屋外	RCブロック基礎(400L×110W×100H)共
	天井吊形		-							70	21.5-18-14							-	-	
EHP-2-1	空冷ヒートポンプ式パッケージエアコン屋外機	8	冷暖房切換運転方式	6	14.0	16.0	5.38	4.65	2.99	211	91	3-200	C	-	-	-	-	1	屋外	RCブロック基礎(400L×110W×100H)共
	天井吊形		-							150	36-30-24							-	-	
機器番号	機器名称	台数	型式	風量 m ³ /h	静圧 Pa	消費電力 W	電源 -V											階	設置場所 室名	付属品・備考
EF-1	排気ファン	2	天井埋込形(低騒音タイプ)	160	40	20.0	1-100											1	多目的トイレ	天吊金具共

- (注記) 1. 冷房・暖房能力はJIS条件時能力を示す。
 2. 消費電力及び電源容量は参考値とする。
 3. 防振記号 A: スプリング防振架台 B: 防振ゴム C: 防振パット
 4. グリーン購入法調達基準適合商品に準拠する。

横浜市教育委員会事務局				工事名	笹山小学校仮設校舎設置その他工事				
年月日	H31.3	縮尺	S:NS	図面名称	空調・換気設備 機器表				
設計者				施設番号	棟番号	完成年度	図面種類	図面枚数	図面番号
株式会社 川喜田建築設計事務所 一級建築士登録 第78431号 川喜田敬忠									M-08

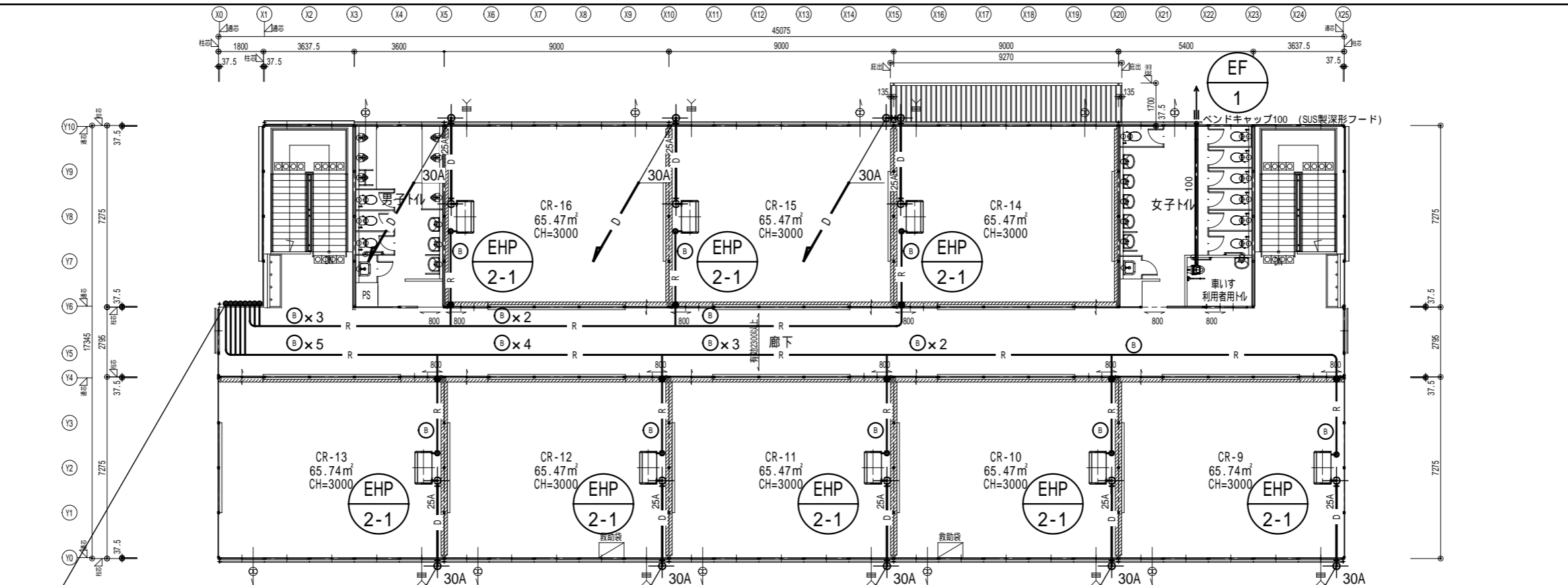

2階平面図 S:1/200

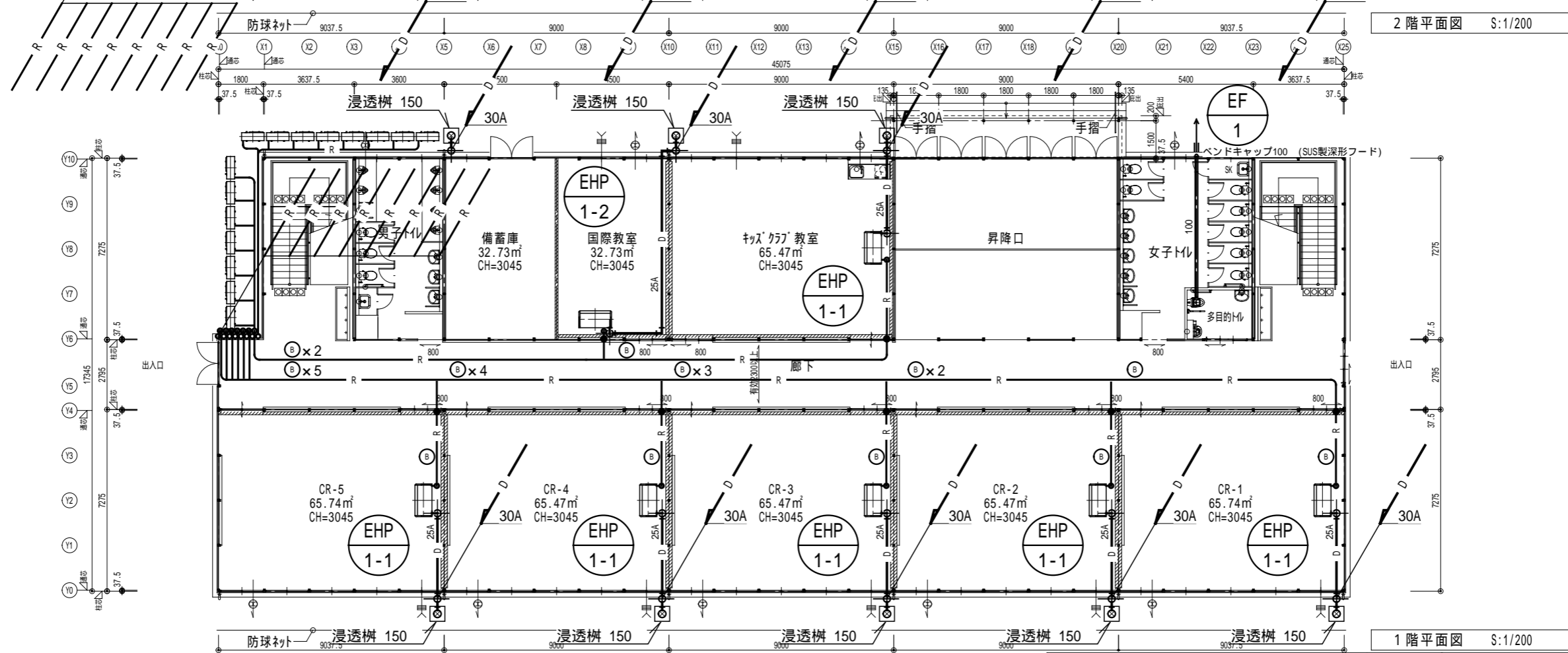

1階平面図 S:1/200

冷媒配管径 (mm)

記号	液管	ガス管	制御配線	電源配線
(A)	9.5	15.9	EM-CEE1.25-2C	EM-EEF 2.0-3C
(B)	12.7	25.4	EM-CEE1.25-2C	EM-EEF 2.0-3C

● 耐火パテにて補修

横浜市教育委員会事務局				工事名	笹山小学校仮設校舎設置その他工事				
年月日	H31.3	縮尺	S:1/200	図面名称	空調・換気設備 1・2階平面図				
設計者				施設番号	棟番号	完成年度	図面種類	図面枚数	図面番号
株式会社 川喜田建築設計事務所 一級建築士登録 第78431号 川喜田敬忠									M-09

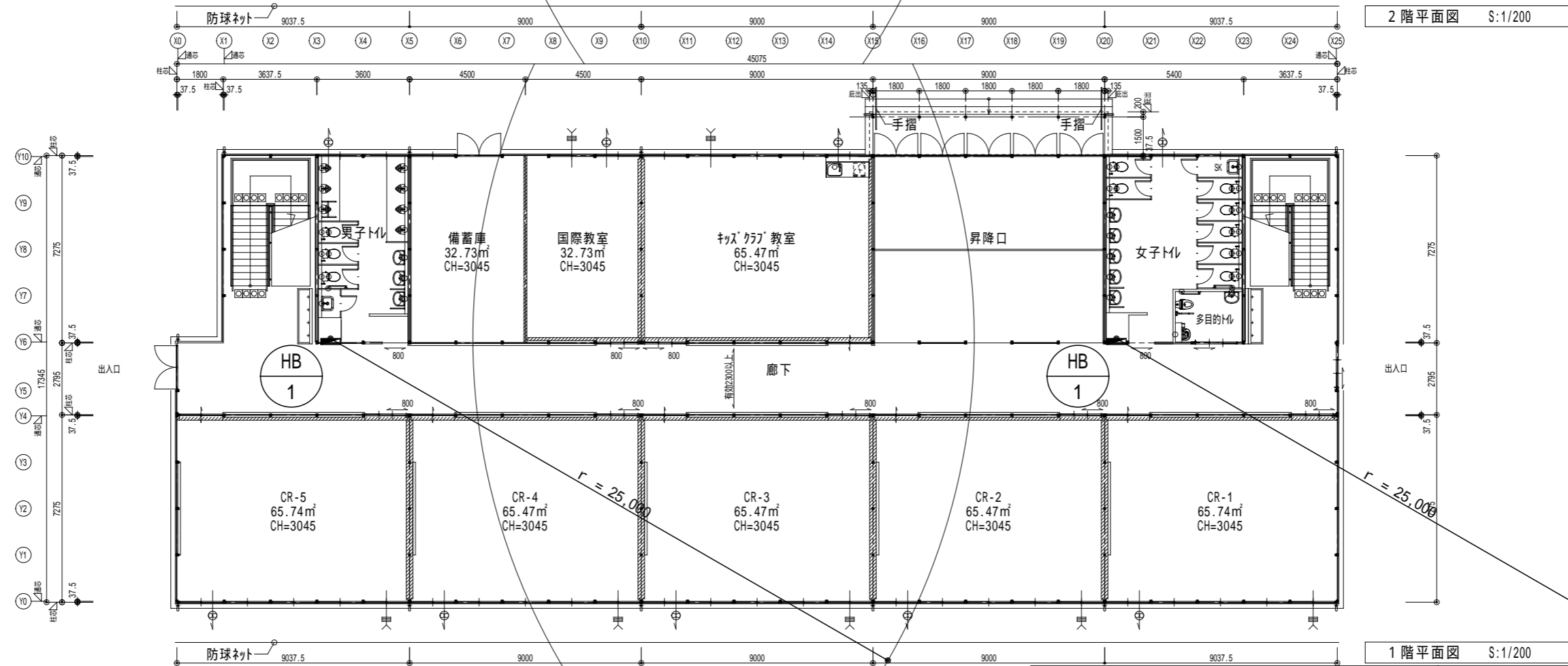
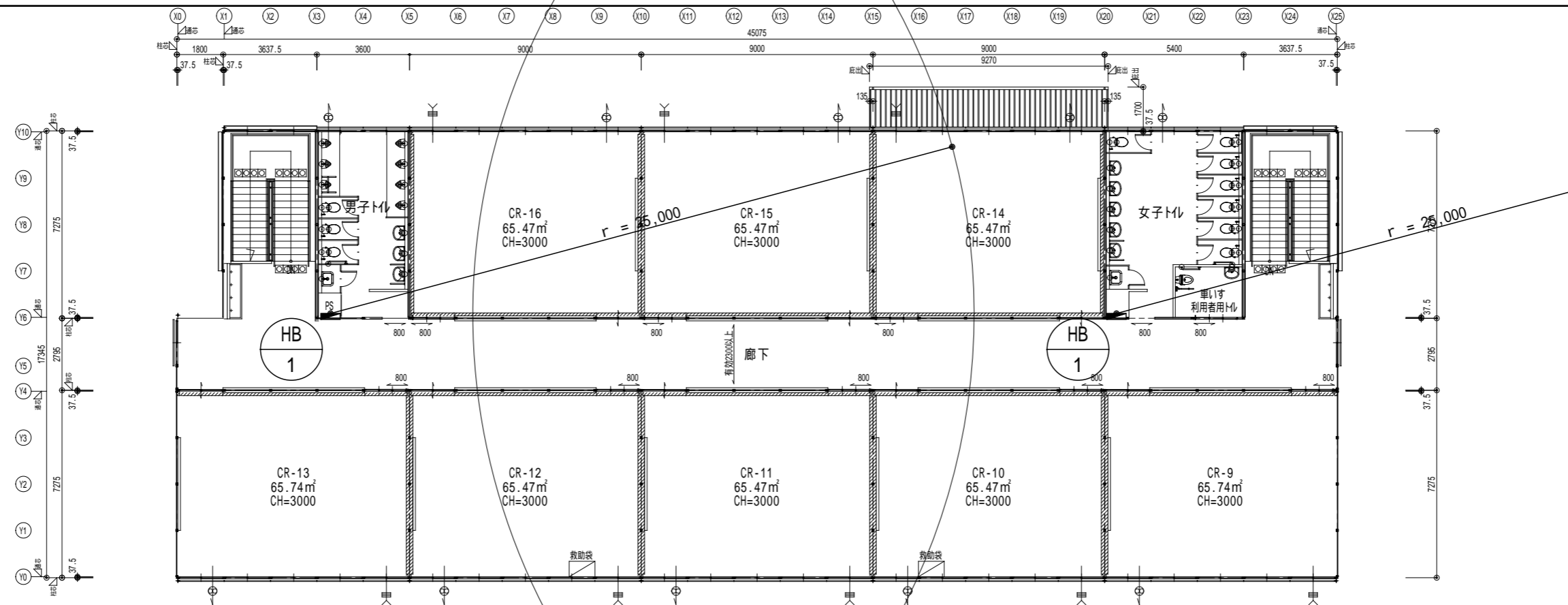

消火設備 機器表

記号	機器名称	仕様	台数	設置場所 (系統名)	電源			備考
					相	電圧	kW	
HB-1	パッケージ型消火設備1型(露出型)	形式 : 銅板製指定色焼付塗装	4	1階 廊下	-	-	-	
		参考寸法 : 750W × 230D × 1350H		2階 廊下				
		付属品 : ホース25 × 25m, 同ホース架付, 加圧用ガス容器(窒素3.4L)						
		ノズル25 × 10 × 1本(開閉弁式) 消火剤容器41L × 2						

電気容量は参考値とする。
グリーン購入法に規定されている特定調達品目に該当する機材は適合品とすること。

横浜市教育委員会事務局

工事名 笹山小学校仮設校舎設置その他工事

年月日 H31.3 縮尺 S:1/200 図面名称 消火設備 1・2階平面図

設計者 株式会社 川喜田建築設計事務所 一級建築士登録 第78431号 川喜田敬忠

施設番号	棟番号	完成年度	図面種類	図面枚数	図面番号
					M-10

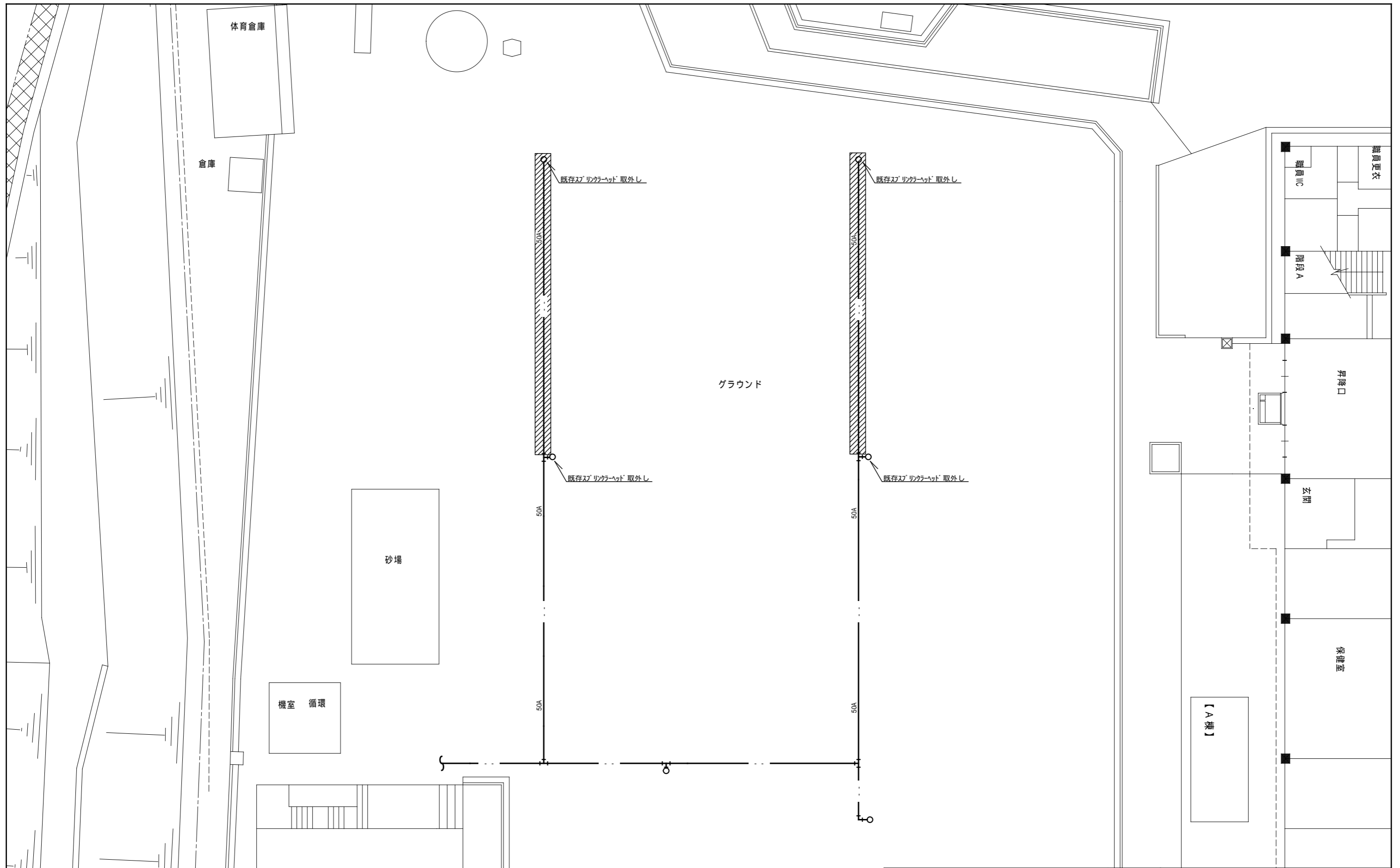

注記

1. 特記無き限り地中配管とする。
2. 部分を撤去とする。

横浜市教育委員会事務局				工事名	笹山小学校仮設校舎設置その他工事				
年月日	H31.3	縮尺	S:1/200	図面名称	校庭散水設備 外構図(撤去)				
設 計 者				施設番号	棟番号	完成年度	図面種類	図面枚数	図面番号
株式会社 川喜田建築設計事務所 一級建築士登録 第78431号 川喜田敬忠									M-11

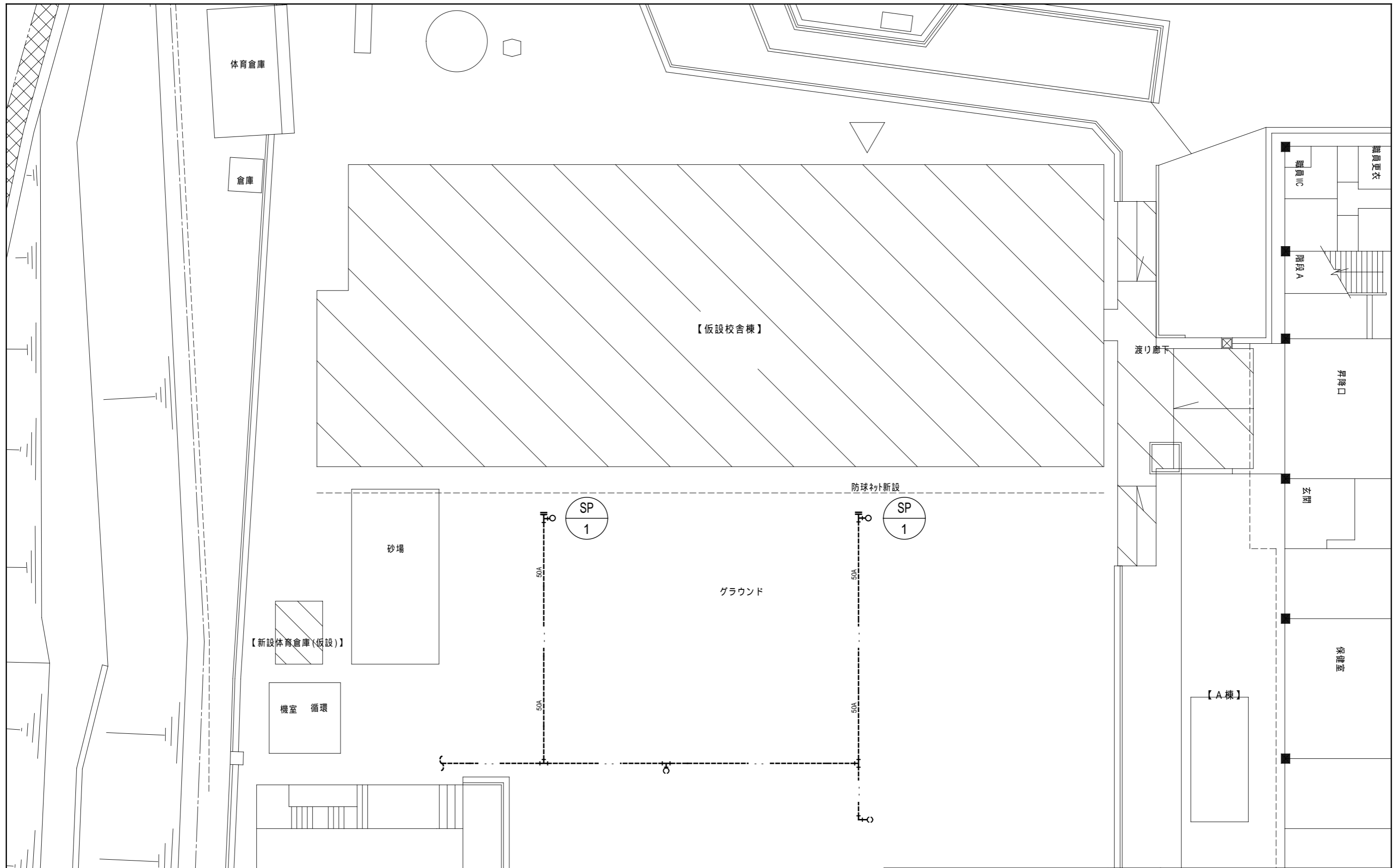

注記

1. 特記無き限り地中配管とする。
2. 破線部分は既存、実線部分を改修とする。

校庭散水設備 機器表

記号	名称	備考	数量
SP-1	土中埋設型スプリンクラー (4.5 × 4.5 埋設型)	散水量 : 約 40.6L/min 水圧 : 250KPa 散水半径 : 約 14.5m 散水角度 : 360°	2

(注記) 1. ノズル口径は既設同等とし、散水半径は仮設校舎へ影響が無いよう調整。
2. 仮設校舎撤去後は散水半径を360°へ調整。

横浜市教育委員会事務局

横浜市教育委員会事務局				工事名	笹山小学校仮設校舎設置その他工事				
年月日	H31.3	縮尺	S:1/200	図面名称	校庭散水設備 外構図(仮設)				
設計者				施設番号	棟番号	完成年度	図面種類	図面枚数	図面番号
株式会社 川喜田建築設計事務所 一級建築士登録 第78431号 川喜田敬忠									M-12

貸 貸 借 契 約 書

1	貸 貸 借 物 件	笹山小学校仮設教室貸貸借
2	貸 貸 借 期 間	令和 2年 3月 1日から 令和 5年 3月 31日まで
3	貸 貸 借 料 金	総 額 円 <input checked="" type="checkbox"/> 課税業者 (うち取引に係る消費税及び地方消費税額 円) <input type="checkbox"/> 免税業者 支払方法 月額 (1回当たり) 別途支出割合 回 月額 (1回当たり) の通り 回
4	物 件 の 引 渡 し	引渡期日 令和 2年 2月 28日 検査期日 令和 2年 2月 28日
5	保 守 契 約	
6	契 約 保 証 金	免 除
7	貸貸借料金の支払場所	<input checked="" type="checkbox"/> 横浜市指定金融機関 (市庁内) <input type="checkbox"/> 横浜市水道局出納取扱金融機関 <input type="checkbox"/> 横浜市交通局出納取扱金融機関
8	物 件 保 管 場 所	横浜市保土ヶ谷区上菅田町1, 422番地
9	損 害 保 険 契 約	
10	規 定 損 害 金	
11	特 約 事 項	1 別添の仮設建物等の設置に関する約款を適用する。 2 本契約の締結日の属する年度の翌年度以降において本契約に係る横浜市の歳出予算が減額又は削除された場合は、賃借人は、本契約を変更し、又は解除することができるものとする。

上記の物件の貸貸借契約について、賃借人 横浜市と貸貸人 〃とは、
 おのおの対等な立場における合意に基づいて、別添の約款の条項によって貸貸借契約を締結し、
 信義に従って誠実にこれを履行するものとする。

この契約の締結を証するため、本書2通を作成し、当事者双方記名押印のうえ、各自1通を
 保有するものとする。

令和 年 月 日

賃借人 横浜市中区港町1丁目1番地
 横浜市教育委員会
 教育次長 小椋 歩

印

貸貸人

印

賃貸借契約約款

(総則)

第1条 賃借人及び賃貸人は、この約款（契約書を含む。以下同じ。）に基づき、設計図書（別添の設計書、仕様書、図面、現場説明書及びこれらの図書に対する質問回答書をいう。以下同じ。）に従い、日本国の法令を遵守し、この契約（この約款及び設計図書を内容とする賃貸借契約をいう。以下同じ。）を履行しなければならない。

2 賃貸人は、契約書記載の物件（以下「物件」という。）を賃借人に賃貸し、賃借人は、これを借り受ける。

3 賃借人は、契約書記載の賃貸借期間中、賃貸人にその賃借料を支払う。

4 賃貸人は、この契約の履行に関して知り得た秘密を漏らしてはならない。この契約が終了した後も同様とする。

5 この約款に定める請求、通知、報告、申出、承諾及び解除は、書面により行わなければならない。

6 この契約の履行に関して賃借人と賃貸人との間で用いる言語は、日本語とする。

7 この契約に定める金銭の支払に用いる通貨は、日本円とする。

8 この契約の履行に関して賃借人と賃貸人との間で用いる計量単位は、設計図書に特別の定めがある場合を除き、計量法（平成4年法律第51号）に定めるところによる。

9 この約款及び設計図書における期間の定めについては、民法（明治29年法律第89号）及び商法（明治32年法律第48号）の定めるところによる。

10 この契約は、日本国の法令に準拠する。

11 この契約に係る訴訟については、専属管轄を除くほか、賃借人の所在地を管轄する裁判所に行う。

(賃貸借期間)

第2条 賃貸借期間は、契約書記載の賃貸借期間とし、第3条の規定により賃借人が借受証を交付した日から起算する。

(物件の検査及び引渡)

第3条 賃借人は、賃貸人から物件の納入を受けた後、契約書記載の検査期日までにこれを検査し、物件にかしのないことを確認したときは、すみやかに物件の借受証を賃貸人に交付する。

2 前項の場合において、物件の規格、仕様、性能及び機能等に不適合、不完全その他のかしがあったときは、賃借人は、賃貸人に物件の修理又は取替を請求することができる。

3 物件の引渡しは、賃借人が賃貸人に借受証を交付したときに完了する。

4 賃借人は、借受証を賃貸人に交付した日から第7条の規定に従って物件を使用することができる。

(設置及び返還費用の負担)

第4条 物件の設置及びこの契約が終了した際の物件の返還に要する費用の負担は、契約書に定めるところによる。

2 賃貸人が返還に係る費用を負担することとされている場合において、賃貸人の責めに帰すべき理由により物件の撤去が遅滞した場合は、賃借人は物件を撤去し、その費用を賃貸人に請求する。

(損害保険)

第5条 賃貸人は、賃貸借契約期間中、賃貸人を保険契約者とする動産総合保険契約を、賃貸人の負担により、賃貸人

の選定する損害保険会社と締結し、この契約の存続期間中これを更新しなければならない。ただし、この契約が、既に締結している賃貸借契約の賃貸借期間満了後に当該賃貸借物件の全部又は一部を再度賃貸借する契約であって、賃借人の承諾がある場合は、この限りでない。

(権利義務の譲渡等の制限)

第6条 賃貸人は、この契約により生ずる権利又は義務を第三者に譲渡し、若しくは承継させ、又はその権利を担保に供してはならない。ただし、あらかじめ賃借人の承諾を得た場合は、この限りでない。

(物件の保管及び使用方法)

第7条 賃借人は、物件に付されている賃貸人の所有権を明示する表示又は標識等を汚損し、又は取り除いてはならない。

2 賃借人は、契約書記載の保管場所において、物件を保管又は使用するものとし、これを変更する場合には、賃貸人の承諾を得なければならない。

3 物件の保管及び使用によって、第三者に損害を及ぼしたときは、賃借人がその損害を賠償しなければならない。

(物件の維持等)

第8条 賃借人は、善良な管理者の注意をもって物件を常に正常な機能を果たす状態を保つようにして保管又は使用するものとし、その本来の用法に反して使用し、又は賃借人の通常の業務の範囲以外に使用してはならない。

2 賃借人は、物件が常に正常な機能を果たす状態を保つための保守、点検及び修理等を必要に応じて行い、その費用を負担する。

(かし担保)

第9条 物件にかしがあることが判明した場合には、賃借人は、物件の補修又は取替を賃貸人に請求することができる。ただし、引渡し完了した日から1年を経過したときは、この限りでない。

2 前項の場合においても、この契約は変更されず、賃借人は、賃借料の支払、その他この契約に基づく債務を履行しなければならない。ただし、第1項本文により、物件を使用できない期間があったときは、月額賃借料の30分の1にその期間の日数を乗じて得た額を控除して賃借料を支払う。

(物件の現状変更)

第10条 賃借人は、次の各号のいずれかに該当するときは、賃貸人の承諾を受けなければならない。

- (1) 物件に他の物件を付着させようとするとき。
- (2) 物件の改造又は模様替えをしようとするとき。
- (3) 物件の性能、機能、品質等を変更しようとするとき。

(物件の譲渡等の禁止)

第11条 賃借人は、物件を他に譲渡し、若しくは第三者に使用させ、又はその他賃貸人の所有権を侵害するような行為をしてはならない。ただし、賃貸人の承諾を得た場合はこの限りでない。

(物件の調査)

第12条 賃貸人は、契約期間中、賃借人の承諾を得て、物件設置場所に立ち入って、物件の現状、運転及び保管状況を調査することができる。

(物件の滅失又は毀損)

第13条 物件の返還までに生じた物件の滅失又は毀損については、賃借人がその責めを負うものとする。ただし、通常の損耗及び減耗は、この限りでない。

2 物件が毀損したときは、賃借人と賃貸人とが協議のうえ

、次の各号のいずれかの措置をとるものとし、その費用（第5条の規定により付された保険によりてん補された部分を除く。）は、賃借人が負担する。この場合においては、この契約はなんらの変更もなくそのまま継続する。

(1) 物件を完全な状態に復元又は修理する。

(2) 物件と同等な状態又は性能の同種物件と取り替える。

3 物件の一部又は全部が滅失したときは、賃借人は、その損害（第5条の規定により付された保険によりてん補された部分を除く。）を賠償しなければならない。

4 前項の場合においては、当該損害金の支払完了と同時にこの契約は終了する。ただし、物件が複数ある場合において、その一部が滅失した場合は、当該滅失した物件に対応する部分の契約のみ終了する。

5 前4項の規定にかかわらず、物件の滅失又は毀損の原因が、天災その他賃貸人及び賃借人の双方の責めに帰すことができないものである場合は、賃借人と賃貸人とが協議して定める。

(賃借料)

第14条 賃貸人は、契約書に定めるところにより、賃借人に賃借料の支払を請求することができる。

2 賃借人は、前項の規定により請求を受けたときは、適法な支払請求書を受領した日から起算して30日以内に、賃借料を支払わなければならない。

3 賃貸人の責めに帰すべき理由により、物件を使用できない期間があったときは、月額賃借料の30分の1にその期間の日数を乗じて得た額を賃借料から控除して支払う。

(消費税等率変動に伴う賃借料額の変更)

第14条の2 消費税法（昭和63年法律第108号）等の改正等によって消費税等率に変動が生じた場合は、特段の変更手続を行うことなく、相当額を加減したものを賃借料額とする。ただし、国が定める経過措置等が適用され、消費税等額に変動が生じない場合には、当該経過措置等の取扱いに従うものとする。

(物件の返還)

第15条 賃貸借期間が満了したときは、賃借人は、すみやかに物件を賃貸人に返還しなければならない。

(賃貸借期間満了後の賃貸又は売渡)

第16条 賃借人は、契約書記載の賃貸借期間満了時に、賃貸人に物件の賃貸の継続又は売渡しを請求することができる。

(遅延損害金)

第17条 賃貸人の責めに帰すべき理由により、引渡期日に物件の引渡しを完了しない場合においては、賃借人は、損害金の支払を賃貸人に請求することができる。

2 前項の損害金の額は、賃貸借期間の始期から賃貸借期間満了までの賃借料の総額（以下「賃借料の総額」という。）（履行済部分があるときは、相応する金額を控除した額）につき、遅延日数に応じ、年5パーセントを乗じて計算した額（計算して求めた額の全額が100円未満であるときは全額を、100円未満の端数があるときはその端数を切り捨てるものとする。）とする。ただし、遅延日数は、賃借人の責めに帰すべき理由による日数を控除したものとする。

3 賃借人の責めに帰すべき理由により、第14条の規定による賃借料の支払が遅れた場合においては、賃貸人は、未受領金額につき、遅延日数に応じ、契約日における、政府契約の支払遅延防止等に関する法律（昭和24年法律第256号）第8条第1項の規定に基づき財務大臣が決定する率を乗

じて計算した額（計算して求めた額の全額が100円未満であるときは全額を、100円未満の端数があるときはその端数を切り捨てるものとする。）の遅延利息の支払を賃借人に請求することができる。

(談合等不正行為に対する措置)

第18条 賃貸人は、この契約に関して、次の各号のいずれかに該当するときは、該当した時点における賃借料の総額の10分の2に相当する額を損害賠償金として賃借人の指定する期間内に支払わなければならない。

(1) 賃貸人又は賃貸人を構成事業者とする私的独占の禁止及び公正取引の確保に関する法律（昭和22年法律第54号。以下「独占禁止法」という。）第2条第2項の事業者団体（以下「賃貸人等」という。）が、この契約について独占禁止法第3条又は第8条第1号の規定に違反したとして、賃貸人等に対する独占禁止法第7条若しくは第8条の2の規定に基づく排除措置命令（以下「排除措置命令」という。）又は独占禁止法第7条の2第1項（独占禁止法第8条の3において準用する場合を含む。）の規定に基づく課徴金の納付命令（以下「納付命令」という。）が確定したとき（確定した納付命令が独占禁止法第63条第2項の規定により取り消されたときを含む。）

(2) 前号に掲げるもののほか、確定した排除措置命令又は納付命令（独占禁止法第63条第2項の規定により取り消されたものを含む。次号において同じ。）により、賃貸人等が、この契約について独占禁止法第3条又は第8条第1号の規定に違反する行為があったとされたとき。

(3) 確定した排除措置命令又は納付命令により、賃貸人等に独占禁止法第3条又は第8条第1号の規定に違反する行為があったとされた期間及び当該行為の対象となった取引分野が示された場合（この契約が示された場合を除く。）において、当該期間にこの契約の入札（見積書の提出を含む。）が行われたものであり、かつ、この契約が当該取引分野に該当するものであるとき。

(4) 賃貸人（法人にあっては、その役員又は使用人を含む。）の刑法（明治40年法律第45号）第96条の6又は独占禁止法第89条第1項若しくは第95条第1項第1号に規定する刑が確定したとき。

2 前項の規定は、この契約による賃貸借期間が満了した後においても同様とする。

(賃借人の解除権)

第19条 賃借人は、賃貸人が次の各号のいずれかに該当するときは、この契約の全部又は一部を解除することができる。

(1) 正当な理由なく、引渡期日に物件の引渡しをせず、又は引渡期日経過後相当の期間内に引渡しを完了する見込みがないとき。

(2) 契約の履行に当たって法令の規定により必要な許可又は認可等を失ったとき。

(3) 前2号に掲げる場合のほか、この契約に違反し、その違反によりこの契約の目的を達することができないと認められるとき。

(4) 経営状態が悪化し、又はそのおそれがあると認められる相当の理由があるとき。

(5) 第23条第1項の規定によらないでこの契約の解除を申し出たとき。

(契約が解除された場合等の違約金)

第19条の2 次の各号のいずれかに該当する場合にはは、貸貸人は、賃借料の総額の10分の1に相当する額を違約金として発注者の指定する期間内に支払わなければならない。

(1) 前条の規定によりこの契約が解除された場合

(2) 貸貸人がその債務の履行を拒否し、又は、貸貸人の責めに帰すべき事由によって貸貸人の債務について履行不能となった場合

2 次の各号に掲げる者がこの契約を解除した場合は、前項第2号に該当する場合とみなす。

(1) 貸貸人について破産法（平成16年法律第75号）の規定による破産手続開始の決定があった場合において、同法の規定により選任された破産管財人

(2) 貸貸人について会社更生法（平成14年法律第154号）の規定による更生手続開始の決定があった場合において、同法の規定により選任された管財人

(3) 貸貸人について民事再生法（平成11年法律第225号）の規定による再生手続開始の決定があった場合において、同法の規定により選任された再生債務者等

第20条 賃借人は、神奈川県警察本部長からの通知又は回答により、貸貸人が次の各号のいずれかに該当するときは、この契約を解除することができる。

(1) 横浜市暴力団排除条例（平成23年12月横浜市条例第51号。以下、本条において、「条例」という。）第2条第2号に規定する暴力団、条例第2条第4号に規定する暴力団員等、条例第2条第5号に規定する暴力団経営支配法人等又は条例第7条に規定する暴力団員等と密接な関係を有すると認められる者であるとき。

(2) 神奈川県暴力団排除条例（平成22年神奈川県条例第75号）第23条第1項又は第2項に違反している事実があるとき。

(3) 貸貸人が、この契約に関して、資材、原材料の購入契約その他の契約にあたり、その相手方が第1号又は第2号のいずれかに該当することを知らながら、当該者と契約を締結したと認められるとき。

(4) 貸貸人が、この契約に関して、第1号又は第2号のいずれかに該当する者を資材、原材料の購入契約その他の契約の相手方としていた場合（第3号に該当する場合を除く。）に、賃借人が貸貸人に対して当該契約の解除を求め、貸貸人がこれに従わなかったとき。

2 第1項の規定により、賃借人が契約を解除した場合には、貸貸人は、賃借料の総額の10分の1に相当する額を違約金として賃借人の指定する期間内に支払わなければならない。

第21条 賃借人は、この契約に関して、貸貸人が第18条第1項に該当する場合は、この契約を解除することができる。

第22条 賃借人は、物件の引渡し完了するまでは、第19条、第20条及び前条に規定する場合のほか、必要があるときは、この契約を解除することができる。

2 賃借人は、前項の規定によりこの契約を解除したことによって貸貸人に損害を及ぼしたときは、その損害を賠償しなければならない。

(貸貸人の解除権)

第23条 貸貸人は、賃借人がこの契約に違反し、その違反によってこの契約の履行が不可能となったときは、この契約を解除することができる。

2 貸貸人は、前項の規定によりこの契約を解除した場合には、損害があるときは、その損害の賠償を賃借人に請求することができる。

(解除に伴う措置)

第24条 賃借人は、第19条から第23条の規定によりこの契約が解除された場合においては、契約の履行の完了部分に相当する賃借料を貸貸人に支払わなければならない。この場合において、契約の履行の完了部分が1か月に満たないときは、月額賃借料の30分の1に当該履行日数を乗じて得た額をもって当該完了部分の賃借料とする。

(暴力団等からの不当介入の排除)

第25条 貸貸人は、契約の履行に当たって、暴力団又は暴力団員等からの不当介入を受けた場合は、遅滞なく賃借人に報告するとともに所轄の警察署に通報し、捜査上の必要な協力をしなければならない。

2 貸貸人は、契約の履行に当たって、暴力団又は暴力団員等からの不当介入による被害を受けた場合には、その旨を直ちに賃借人に報告するとともに、被害届を速やかに所轄の警察署に提出しなければならない。

(相殺)

第26条 賃借人は、この契約に基づいて賃借人が負う債務をこの契約又は他の契約に基づいて貸貸人が負う債務と相殺することができる。

(補則)

第27条 この約款に定めのない事項については、横浜市契約規則（昭和39年3月横浜市規則第59号）（水道事業管理者の権限に属する契約にあつては「横浜市水道局契約規程（平成20年3月水道局規程第7号）第2条の規定により読み替えて準用する横浜市契約規則」と、交通事業管理者の権限に属する契約にあつては「横浜市交通局契約規程（平成20年3月交通局規程第11号）第2条の規定により読み替えて準用する横浜市契約規則」と読み替えるものとする。）の定めるところによるほか、必要に応じて、賃借人と貸貸人とが協議して定める。

仮設建物等の設置に関する約款

(総則)

第1条 仮設建物及びその他の施設（以下「物件」という。）の設置については、賃貸借契約約款に定めるもののほか、この約款に定めるところによる。

2 賃貸人は、別添の仕様書、設計書及び図面（以下「仕様書等」という。）に基づいて、関係する法令を遵守し、定められた期日までに設置し、賃借人に引渡さなければならない。

(設置の着手)

第2条 物件の設置場所については、賃貸人は、仕様書等に定めるもののほか、賃借人の指示に従わなければならない。

2 賃貸人は、物件の設置に着手した場合には、遅滞なく、書面により賃借人に通知しなければならない。

(関連工事との調整)

第3条 賃借人は、この契約に基づく賃貸人が施工する物件の設置及び賃借人の発注に係る第三者が施工する工事が施工上密接に関連する場合において、必要があるときには、その施工につき調整を行うものとする。この場合においては、賃貸人は賃借人の調整に従い、第三者の行う工事の円滑な施工に協力しなければならない。

(一括下請の禁止)

第4条 賃貸人は、物件の設置の全部又は大部分を一括して第三者に請負わせ、又は委任してはならない。ただし、賃借人の書面による承諾を得た場合は、この限りではない。

(現場代理人)

第5条 賃貸人は、現場代理人を定め書面をもって、賃借人に通知しなければならない。現場代理人を変更した場合も同様とする。

2 前項に定める現場代理人は、物件の設置期間中、現場に常駐し、現場を指揮監督する。

(危険負担)

第6条 物件の引き渡し前に、当該物件、工事材料、建設機械器具その他物件の設置に必要な資材に生じた損害は、賃借人の責に帰すべき事由により生じた損害を除き、すべて賃貸人の負担とする。

2 賃貸借期間中、賃借人の責に帰すべからざる事由により物件が滅失し又は毀損し、賃借人がこの契約の目的を達することができない場合においては、賃借人

は、賃貸人に対して一切の責を負わないものとする。

(第三者損害)

第7条 賃貸人は、物件の設置に関し、第三者に損害を及ぼした場合には、その損害を賠償しなければならない。ただし、その損害のうち、賃借人の責に帰すべき事由により生じたものについては、賃借人が負担するものとする。

2 設置された物件の瑕疵により、第三者に損害を及ぼした場合には、賃貸人がその損害を賠償しなければならない。ただし、その損害のうち、賃借人の責めに帰すべき事由により生じたものについては、賃借人が負担する。

(土地に関する権利)

第8条 賃貸人は、物件を設置する敷地について、土地に関する一切の権利を主張しないものとする。

(撤去後の処理)

第9条 賃貸人は、物件の撤去後賃借人が指定する期限までに、賃貸人の費用をもって跡地を整地しなければならない。

2 賃借人は賃貸借契約約款第14条第2項の規定に拘らず、この契約の満了以前においても、賃貸人に対し、一定の期限を付して、賃貸人の負担において物件の撤去及び跡地の整地を求めることができる。

3 前2項の場合において、賃貸人が期限までに物件を撤去し及び跡地を整地しない場合においては、賃借人は賃貸人の費用をもって物件を撤去し及び跡地を整地することができる。

(修繕義務)

第10条 賃貸人は、物件が破損した場合においては、賃借人の請求により、賃貸人の負担において物件を修繕するものとする。ただし、賃借人の責に帰すべき事由により物件が破損した場合においては、賃借人が修繕するものとする。

(読替え)

第11条 賃貸借契約約款 第12条、第12条の2及び第13条にある賃貸借料の総額とは、賃貸借期間の始期から設計書に定める予定賃貸借期間の終期までの賃貸借料の総額とする。

設計図書に関する質問書

商号又は名称 _____

代表者職氏名 _____

連絡先：担当者氏名 _____

電 話 _____

ファクシミリ _____

件名 _____

件名、設計図書の該当ページ等	質 問 内 容

(注意) 質問がある場合は、「入札説明書」に記載された質問締切日までにこの用紙に質問内容を記載し、担当部署にファクシミリまたは電子メールで送信すること。なお、ファクシミリまたは電子メールで送信した際は、質問書を送信したことを同時に担当部署へ必ず電話で連絡すること。

(担当部署) 教育委員会事務局施設部教育施設課 担当 河邊

電話 045(671)3256 ファクシミリ 045(664)4743

電子メール no00-kawabe@city.yokohama.jp

年 月 日

公募型指名競争入札参加意向申出書

横浜市契約事務受任者

業者コード
所在地
商号又は名称
代表者職氏名

印

次の指名競争入札に参加を申し込みます。

公表日 _____ 年 月 日

種目名 _____

	契約番号	件 名
1		
2		
3		
4		
5		
6		
7		
8		
9		
10		

(注意) 種目別に提出してください。

※ 「横浜市契約事務受任者」は、水道事業管理者の権限に属する契約にあつては「横浜市水道事業管理者」と、交通事業管理者の権限に属する契約にあつては「横浜市交通事業管理者」と読み替えるものとする。

入 札 辞 退 届

令和 年 月 日

横浜市契約事務受任者

住 所
商号又は名称
代表者職氏名

㊟

次の入札について、都合により辞退したいのでお届けいたします。

件 名 笹山小学校仮設教室賃貸借

- 1 「横浜市契約事務受任者」は、水道事業管理者の権限に属する契約にあつては「横浜市水道事業管理者」と、交通事業管理者の権限に属する契約にあつては「横浜市交通事業管理者」と読み替えるものとする。

入札（見積）書

令和 年 月 日

横浜市契約事務受任者

住 所

商号又は名称

代表者職氏名

印

次の金額で、関係書類を熟覧のうえ、横浜市契約規則を遵守し入札（見積）いたします。

金 額

			億	千	百	十	万	千	百	十	円
--	--	--	---	---	---	---	---	---	---	---	---

件 名

(注意)

入札（見積）書には、消費税法第9条第1項規定の免税事業者であるか課税事業者であるかを問わず、見積もった契約希望価格の108分の100に相当する金額を記載すること。

これによらない方法での入札（見積り）を指示された場合は、それに従うこと。

- 1 「横浜市契約事務受任者」は、水道事業管理者の権限に属する契約にあつては「横浜市水道事業管理者」と、交通事業管理者の権限に属する契約にあつては「横浜市交通事業管理者」と読み替えるものとする。
- 2 「横浜市契約規則」は、水道事業管理者の権限に属する契約にあつては「横浜市水道局契約規程（平成20年3月水道局規程第7号）第2条の規定により読み替えて準用する横浜市契約規則」と、交通事業管理者の権限に属する契約にあつては「横浜市交通局契約規程（平成20年3月交通局規程第11号）第2条の規定により読み替えて準用する横浜市契約規則」と読み替えるものとする。