

施設名	社会福祉法人 横浜社会福祉協会 天神ホ一ム
経理区分	経理区分計

収 支 計 算 書

(自) 平成 20 年 4 月 1 日 (至) 平成 21 年 3 月 31 日

勘 定 科 目		予 算	決 算	差 異	備 考
経 常 活 動 に よ る 収 支	収	(經常活動による収支)			
		(經常活動による収入)			
		介護福祉施設介護料収入	234,154,000	233,811,141	342,859
		介護報酬収入	216,688,000	216,365,297	322,703
		利用者負担金収入	17,466,000	17,445,844	20,156
		基本食事サービス料収入	0	0	0
		居宅介護料収入	32,267,000	32,638,015	-371,015
		(介護報酬収入)			
		介護報酬収入(短期)	29,435,000	29,602,429	-167,429
		介護予防報酬収入(短期)	0	0	0
		(利用者負担金収入)			
		介護負担金収入(短期)	2,832,000	3,035,586	-203,586
		介護予防負担金収入(短期)	0	0	0
		措置費収入	0	0	0
		事務費収入	0	0	0
		事業費収入	0	0	0
		居宅介護支援介護利用料収入	0	0	0
		居宅介護支援介護利用料収入	0	0	0
		介護予防支援介護利用料収入	0	0	0
		利用者等利用料収入	52,832,000	53,175,282	-343,282
		介護福祉施設利用料収入	0	0	0
		居宅介護サービス利用料収入(短期)	0	0	0
		その他の利用料収入	0	0	0
		居住費収入(本)	7,295,000	7,373,200	-78,200
		居住費収入(本・特定)	4,275,000	4,351,680	-76,680
		居住費収入(短)	1,638,000	1,700,780	-62,780
		居住費収入(短・特定)	610,000	600,540	9,460
		食費収入(本)	11,020,000	11,063,317	-43,317
		食費収入(本・特定)	23,957,000	23,929,530	27,470
		食費収入(短)	2,573,000	2,742,395	-169,395
		食費収入(短・特定)	1,464,000	1,413,840	50,160
		その他の事業収入	7,967,000	8,482,536	-515,536
	補助金収入	6,560,000	6,988,806	-428,806	
	市町村特別事業収入	0	0	0	
	受託収入	1,407,000	1,493,730	-86,730	
	その他の事業収入	0	0	0	
	経常経費補助金収入	0	0	0	
	寄附金収入	5,000	5,000	0	
	借入金利息補助金収入	0	0	0	
	受取利息配当金収入	1,625,000	1,873,124	-248,124	
	事業外収入	1,805,000	1,842,464	-37,464	
	受入研修費収入	272,000	302,000	-30,000	
	職員等給食費収入	1,533,000	1,540,464	-7,464	
	雑収入	942,000	946,182	-4,182	
	雑収入(職員給食費収入)	0	0	0	
	雑収入(雑収入)	432,000	436,433	-4,433	
	年金共済退職金収入	510,000	509,749	251	
	經常収入計	331,597,000	332,773,744	-1,176,744	
	支	(經常活動による支出)			
		人件費支出	207,117,000	208,753,190	-1,636,190
		役員報酬	0	0	0
		職員俸給	99,999,000	100,456,391	-457,391
		職員諸手当	49,600,000	50,749,161	-1,149,161
		非常勤職員給与	34,513,000	34,700,400	-187,400
		退職金	510,000	509,749	251

施設名	社会福祉法人 横浜社会福祉協会 天神ホ一ム
経理区分	経理区分計

収 支 計 算 書

(自) 平成 20年 4月 1日 (至) 平成 21年 3月 31日

勘 定 科 目	予 算	決 算	差 異	備 考
年金共済退職金	510,000	509,749	251	
法人退職金	0	0	0	
退職共済掛金	939,000	938,700	300	
法定福利費	21,556,000	21,398,789	157,211	
直接介護費	58,369,000	57,878,018	490,982	
給食材料費	22,895,000	22,797,506	97,494	
介護用品費	3,265,000	2,990,306	274,694	
教養娯楽費	400,000	387,272	12,728	
医薬品費	336,000	297,491	38,509	
日用品費	1,143,000	1,109,176	33,824	
被服費	1,229,000	1,226,853	2,147	
消耗器具備品費	668,000	634,341	33,659	
消耗品費	586,000	554,961	31,039	
備品費	82,000	79,380	2,620	
保健衛生費	112,000	102,312	9,688	
車 輛 費	371,000	367,683	3,317	
車 輛 費	68,000	67,851	149	
車 輛 燃料費	303,000	299,832	3,168	
光熱水費	27,950,000	27,965,078	-15,078	
燃料費	0	0	0	
本人支給金	0	0	0	
葬祭費	0	0	0	
一般管理費	35,476,000	35,020,783	455,217	
福利厚生費	950,000	943,754	6,246	
旅費交通費	40,000	32,310	7,690	
研 修 費	72,000	62,500	9,500	
通信運搬費	752,000	735,617	16,383	
事務消耗品費	404,000	356,094	47,906	
消耗品費	282,000	251,064	30,936	
備品費	122,000	105,030	16,970	
印刷製本費	41,000	30,650	10,350	
広 報 費	12,000	12,000	0	
会 議 費	0	0	0	
修繕費	1,053,000	1,000,151	52,849	
保守材料費	3,605,000	3,754,701	-149,701	
買借材料費	380,000	376,695	3,305	
保険料費	502,000	501,616	384	
渉外費	0	0	0	
諸 会 費	190,000	185,600	4,400	
租 税 公 課	65,000	69,841	-4,841	
委 託 料	21,960,000	21,482,771	477,229	
手 数 料	720,000	785,970	-65,970	
雑 費	4,730,000	4,690,513	39,487	
雑費	2,050,000	2,038,658	11,342	
年金共済負担金	2,680,000	2,651,855	28,145	
在介支・事業費	0	0	0	
地域交流・地域協力医師謝金	0	0	0	
地域交流・運営協議会経費	0	0	0	
地域交流・事業費	0	0	0	
雑 損 失	0	0	0	
職員給食費	0	0	0	
その他の雑損失	0	0	0	
利用者負担軽減額	465,000	812,322	-347,322	
借入金利息支出	0	0	0	
徴収不能額	0	0	0	

施設名	社会福祉法人 横浜社会福祉協会 天神ホーム
経理区分	経理区分計

収 支 計 算 書

(自) 平成 20年 4月 1日 (至) 平成 21年 3月 31日

勘 定 科 目		予 算	決 算	差 異	備 考	
	事業外支出	1,523,000	1,496,830	26,170		
	職員等給食費	1,523,000	1,496,830	26,170		
	その他の事業活動外支出	0	0	0		
	雑 支 出	0	0	0		
	経 常 支 出 計	302,950,000	303,961,143	-1,011,143		
経常活動資金収支差額		28,647,000	28,812,601	-165,601		
施設整備等による収支	収	(施設整備等による収支)				
		(施設整備等による収入)				
		設備資金借入金収入	0	0	0	
		施設整備等補助金収入	0	0	0	
		施設整備等寄附金収入	0	0	0	
		固定資産売却収入	0	0	0	
		器具及び備品売却収入	0	0	0	
		車輛運搬具売却収入	0	0	0	
		その他の売却収入	0	0	0	
		施設整備等収入計	0	0	0	
		支	(施設整備等による支出)			
		固定資産取得支出	0	0	0	
		土地取得支出	0	0	0	
		建物取得支出	0	0	0	
		車輛運搬具取得支出	0	0	0	
		器具及び備品取得支出	0	0	0	
		その他の取得支出	0	0	0	
		固定資産除却・廃棄支出	0	0	0	
		固定資産除却・廃棄支出	0	0	0	
	施設整備等支出計	0	0	0		
	施設整備等資金収支差額	0	0	0		
財務活動による収支	収	(財務活動による収支)				
		(財務活動による収入)				
		長期運営資金借入金収入	0	0	0	
		投資有価証券売却収入	0	0	0	
		設備資金借入金元金償還補助金収入	0	0	0	
		設備資金借入金元金償還寄付金収入	0	0	0	
		長期運営資金借入金元金償還寄付金収入	0	0	0	
		積立預金取崩収入	1,458,000	1,458,000	0	
		退職給与引当金積立預金取崩収入	1,458,000	1,458,000	0	
		移行時特別積立預金取崩収入	0	0	0	
		修繕積立預金取崩収入	0	0	0	
		他会計区分繰入金収入	0	0	0	
		他会計区分長期借入金収入	0	0	0	
		他会計区分長期貸付金回収金収入	0	0	0	
		会計区分外繰入金収入	0	0	0	
		その他の収入	0	0	0	
		財 務 収 入 計	1,458,000	1,458,000	0	
		支	(財務活動による支出)			
		長期運営資金借入金元金償還金支出	0	0	0	
		投資有価証券取得支出	0	0	0	
		設備資金借入金元金償還金支出	0	0	0	
		積立預金積立支出	3,644,000	3,644,000	0	
		修繕積立預金積立支出	3,644,000	3,644,000	0	
	退職給与引当金積立預金支出	0	0	0		
	その他の積立預金積立支出	0	0	0		
	他会計区分繰入金支出	0	0	0		
	他会計区分長期貸付金支出	0	0	0		
	他会計区分長期借入金償還金支出	0	0	0		

施設名	社会福祉法人 横浜社会福祉協会 天神ホーム
経理区分	経理区分計

収 支 計 算 書

(自) 平成 20年 4月 1日 (至) 平成 21年 3月 31日

勘 定 科 目		予 算	決 算	差 異	備 考
	会計区分外繰入金支出	5,000,000	5,000,000	0	
	その他の支出	0	0	0	
	財 務 支 出 計	8,644,000	8,644,000	0	
	財務活動資金収支差額	-7,186,000	-7,186,000	0	
	予 備 費	0	0	0	
	当期資金収支差額合計	21,461,000	21,626,601	-165,601	
	前期末支払資金残高	326,807,396	369,371,093	-42,563,697	
	当期末支払資金残高	348,268,396	390,997,694	-42,729,298	

(注) 予備費の使用額は、当該科目に振替えて記載する。

横浜市天神ホーム 20年度事業報告書

- 1 所在地
- 2 利用定員
- 3 管理運営基本方針
- 4 職員の状況
 - (1) 責任体制
 - (2) 職員体制
 - (3) 職員会議等開催実績
 - (4) 職員研修実績
- 5 入所者の状況
 - (1) 入所者の年齢別・性別・介護度別の状況
 - (2) 入所者の平均在所期間
 - (3) 入退所者数
 - (4) 入退所者内訳
 - (5) 日常生活状況
- 6 入所者処遇
 - (1) 処遇方針の作成状況
 - (2) 排泄介助の実施状況
 - (3) 入浴の状況及び被服の着替え等に対する対応状況
 - (4) リハビリテーション・クラブ活動等の実績
 - (5) 給食実績
 - (6) 医療・健康管理の実施状況
 - (7) 入所者や家族等との連携状況
 - (8) 身体拘束廃止への取組実績
- 7 短期入所の利用状況
- 8 短期入所における利用者へのサービス実績
- 9 事故防止に対する対応状況
- 10 苦情処理実績
- 11 防犯、防災、緊急時の対応状況
- 12 近隣他機関（福祉・保健・医療機関等）との連携
- 13 地域団体（町内会・地区社協等）との連携
- 14 個人情報保護体制・取組実績
- 15 情報公開の取組実績
- 16 衛生管理への取組実績
- 17 備品目録
- 18 修繕一覧表
- 19 委託内容一覧表

1. 所在地 横浜市南区浦舟町3丁目46番地
2. 利用定員 特別養護老人ホーム 72名
短期入所生活介護 8名

3. 管理運営基本方針
「別紙 1」 基本理念のとおり

4. 職員の状況
(1) 責任体制

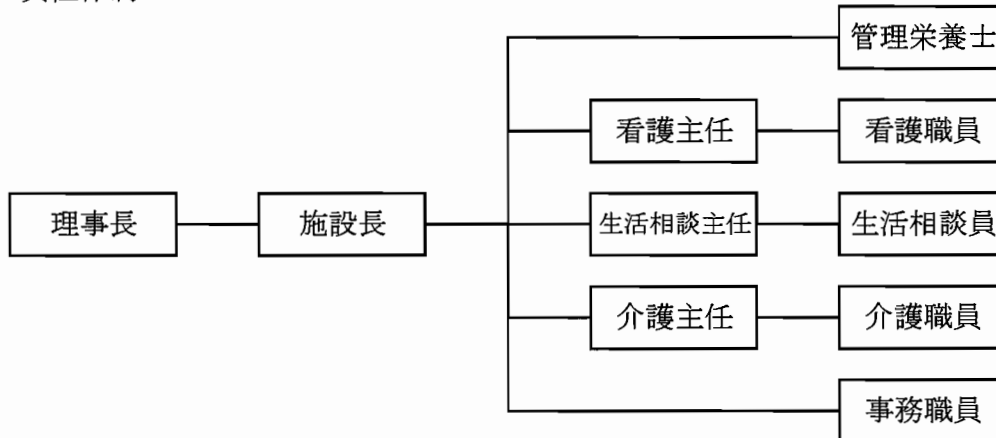

(2) 職員体制

平成21年3月31日現在

職 種	国配置基準	実数		常勤 換算数	備 考
		男性	女性		
施設長 (管理者)	1	1		1	
看護職員	3		5(3)	4.3	
介護職員	24	11	24(10)	33.1	
生活相談員	1	3		3	
機能訓練指導員	1		〈1〉	〈0.1〉	看護職員が兼務
介護支援専門員	1	〈1〉		〈1〉	生活相談員の内1名再掲
管理栄養士	1		2	2	
事務職員	—		2	2	
医師	1	2(2)	2(2)	0.2	嘱託医・産業医
その他	—	3(3)	2(2)	2	管理当直員・清掃員
計	32	20(5)	37(17)	47.7	

()内は非常勤及び派遣職員で内数、〈 〉内は再掲又は兼務

- ① 職員平均年齢 職員 37.0歳 (男性 32.4歳、女性 40.3歳)
非常勤 50.3歳 (男性 67.4歳、女性 46.6歳)
- ② 職員平均勤続年数 職員 6年2ヶ月 非常勤 3年10ヶ月
- ③ 社会福祉関係資格保有者数
- ・社会福祉主事任用資格 10名
 - ・介護福祉士 22名
 - ・社会福祉士 2名
 - ・介護支援専門員 6名

(3) 職員会議等開催実績

平成20年度

会議名称	開催実績 (年間)
全体ミーティング	2回/1日
介護職員ミーティング	2回/1日
職員会議	12回
身体拘束廃止委員会	8回
事故防止対策委員会	12回
食事向上委員会	12回
ケース会議	12回
褥瘡予防委員会	9回
感染症対策委員会	7回

(4) 職員研修実績

「別紙 2」 職員研修 実績のとおり

5. 入所者の状況

(1) 入所者の年齢別・性別・介護度別の状況

①入所者の年齢別・性別の状況

平成21年3月31日現在

	～59	60～ 64	65～ 69	70～ 74	75～ 79	80～ 84	85～ 89	90～ 94	95～ 99	100～	最高	最低
男性	0	1	2	4	3	5	2	2	2	0	98	60
女性	0	0	1	3	7	10	16	8	4	2	102	68
計	0	1	3	7	10	15	18	10	6	0		

入所者 平均年齢 全体 83歳 男性 80歳 女性 85歳

②介護度別状況

平成20年4月～21年3月各月1日現在

	要介護1		要介護2		要介護3		要介護4		要介護5		合計	
	男性	女性	男性	女性	男性	女性	男性	女性	男性	女性		
20年 4月	0	0	5	2	1	8	5	14	9	28	72	
5月	0	0	5	2	1	9	5	13	9	28	72	
6月	0	0	5	2	1	8	5	14	9	28	72	
7月	0	0	5	2	1	8	6	14	9	26	71	
8月	0	0	5	2	1	8	6	14	9	24	69	
9月	0	0	5	2	1	8	6	15	9	26	72	
10月	0	0	5	2	1	8	6	14	9	25	70	
11月	0	0	5	2	2	9	5	14	10	25	72	
12月	0	0	5	1	2	10	5	14	10	25	72	
21年 1月	0	0	5	1	2	10	5	13	10	26	72	
2月	0	0	5	1	2	11	4	14	10	24	71	
3月	0	0	5	1	2	10	4	14	10	24	70	
3月31日	0	0	5	1	2	10	4	15	10	25	72	
%	0		9.3		14.7		26.7		49.3		H. 21. 3. 31	
平均介護度	4.15										現在	

(2) 入所者の平均所在期間

平成21年3月31日現在

	1年	1年以上	3年以上	5年以上	10年	合計	平均在所期間
	未満	3年未満	5年未満	10年未満	以上		
男性	4	6	8	3	0	21	3年 2ヶ月
女性	8	7	17	18	1	51	4年 7ヶ月

入所者全員の平均在所期間

4年 3ヶ月

(3) 入退所者数

平成20年4月1日～21年3月31日

	入所	退所	延人員
20年 4月	0	0	2,160
5月	0	0	2,203
6月	1	2	2,036
7月	0	2	2,096
8月	3	0	2,159
9月	0	2	2,028
10月	3	1	2,120
11月	0	0	2,142
12月	0	0	2,209
21年 1月	2	3	2,133
2月	1	2	1,957
3月	2	0	2,160
	12	12	25,403

(4) 入退所者内訳

①入所者内訳

平成20年4月1日～21年3月31日

	H 20										H 21			計
	4	5	6	7	8	9	10	11	12	1	2	3		
居宅（家庭）	0	0	0	0	0	0	1	0	0	0	0	1	2	
居宅（独居）	0	0	0	0	0	0	0	0	0	1	0	0	1	
医療機関	0	0	0	0	1	0	2	0	0	1	0	0	4	
他施設	0	0	1	0	1	0	0	0	0	0	1	1	4	
その他	0	0	0	0	1	0	0	0	0	0	0	0	1	
計	0	0	1	0	3	0	3	0	0	2	1	2	12	

②退所者内訳

平成20年4月1日～21年3月31日

	H 20										H 21			計
	4	5	6	7	8	9	10	11	12	1	2	3		
家庭復帰	0	0	0	0	0	0	0	0	0	0	0	0	0	
医療機関入院	0	0	0	0	0	0	0	0	0	0	0	0	0	
他施設へ転出	0	0	0	0	0	0	0	0	0	0	0	0	0	
死亡	0	0	2	2	0	2	1	0	0	3	2	0	12	
計	0	0	2	2	0	2	1	0	0	3	2	0	12	

(5) 日常生活状況

平成21年3月31日現在

区分		実数（人）	割合（％）	区分		実数（人）	割合（％）
歩 行	自立歩行	4	5.5	着 脱 衣	自分で可能	8	11.1
	杖等歩行補助器使用	4	5.5		一部介助	25	34.7
	車椅子使用	23	31	全面介助	39	54.2	
	歩行不能	41	56.9	寝 返 り	自分で可能	32	44.4
食 事	自分で可能	35	48.6		一部介助	4	5.6
	一部介助	18	25		全面介助	36	50
	全面介助	19	26.3				
入 浴	一般浴利用	26	36				
	中間浴利用	12	16.7				
	特別浴利用	34	47.2				

6 入所者処遇

(1) 処遇方針（施設サービス計画）の作成状況

- ・新規入所者…全新規入所者 12名 作成しました。
- ・既入所者 …既に策定しており、全員施設サービス計画の見直しを実施しました。

上記の通り、ご利用者全員の施設サービス計画を策定してあり、最低でも1年に1回は計画の見直しを実施しました。

(2) 排泄介助の実施状況

① 介助状況

平成21年3月31日現在

区 分		実数 (人)	割合 (%)		
排 泄	昼 間	トイレ	自分で可能	15	20.1
			介助	18	25
		ポータブル トイレ	自分で可能	2	2.8
			介助	1	1.4
		おむつ使用		36	50
	夜 間	トイレ	自分で可能	9	11.1
			介助	1	1.4
		ポータブル トイレ	自分で可能	9	12.5
			介助	5	6.9
		おむつ使用		49	68

②おむつ交換実施状況（定期交換）

平成21年3月31日現在

		定期交換			
		交換回数	交換時間		
おむつ交換	常時使用	6	5:00 16:00	10:00 19:00	14:00 22:00
	夜間のみ使用	3	5:00	19:00	22:00

※ 定期交換時以外の対応状況

- ・尿量の多いご利用者や臀部の状態が悪い利用者は2:00にも交換を実施しました。
- ・その他、希望時や排便、排尿が確認できた場合はその都度対応いたしました。

(3) 入浴の状況及び被服の着替え等に対する対応状況

①入浴の状況

平成21年3月31日現在

		実施曜日	入浴時間帯
一般浴	男性	木曜日を除く毎日	10時00分～11時00分
	女性	木曜日を除く毎日	11時00分～12時00分
中間浴	男性	木曜日を除く毎日	10時00分～11時00分
	女性	木曜日を除く毎日	11時00分～12時00分
特別浴	男性	木曜日を除く毎日	14時00分～15時00分
	女性	木曜日を除く毎日	15時00分～16時30分

※ 個別対応にて週2回以上の入浴を実施

- ※ ご本人の事情により入浴日に入浴できない場合は、全身清拭の実施や入浴可能となった場合は定期的入浴日の前等に入浴して頂きました。

②被服の着替え等の対応状況

下記の通り実施致しました。

平成21年3月31日現在

	実施状況
被服の着替え	○入浴日（週2回）に実施 ○介助が必要な利用者は起床時・就寝時に実施 ○その他、発汗・排泄失敗・食べこぼし・外出時・希望時等はその都度実施しました。
洗濯	○衣類などは施設内の洗濯室にて職員が毎日実施。 ○リネン類は外部委託しています。
寝具類の交換	○シーツ、枕カバー、防水シーツ…1回/週 ○タオルケット…2回/月 ○掛け布団カバー、ベッドパット…1回/月

(4) リハビリテーション・クラブ活動等の実績

①リハビリテーションの実施状況

平成21年3月31日現在

種類・内容	参加状況	実施回数	担当職種
ホットパット マッサージ 関節運動等	15～20名	2回/週	柔道整復士
ラジオ体操	40名程度	毎日	介護職員

②クラブ活動の実施状況

平成20年度

名称	活動内容	実施回数	参加人数	指導者の職種
歌声クラブ	生演奏に合わせて歌を歌う	2回/月	20名/回	ボランティア
歌謡クラブ	カラオケ	1回/月	20名/回	〃
朗読クラブ	朗読・塗り絵	2回/月	4名/回	〃
華道クラブ	生け花を行う	1回/月	3名/回	〃
レクリエーションクラブ	折り紙・工作・ビデオ鑑賞等	2回/月	15名/回	介護職員

③レクリエーションの実施状況

平成20年度

名称	内容	実施回数	参加人数
おやつ作り	季節に合わせたおやつ作り	22回/年	40名/回
誕生会	該当月のお誕生者をお祝いする	12回/年	全員
外出	近隣へお散歩など外出	10回/年	1～8名/回
茶話会	お茶を飲みながら利用者さん同志の交流	22回/年	40名/回
お好み食	希望の店屋物等を召し上がる	48回/年	15名/回

④行事等実施状況

「別紙 3」 主要行事のとおり

(5) 給食実績

①栄養量等の状況

平成20年度

	エネルギー	タンパク質	カルシウム	ビタミンC
20年度栄養所要量(実績)	1,615Kcal	65.6g	650mg	83mg

②特別食の状況

平成21年3月31日現在

主食		副食		治療食	
種類	人数	種類	人数	種類	人数
全粥	31人	軟菜	0人	高脂血症食	0人
5部粥	0人	刻み食	46人	糖尿病食	0人
3部粥	0人	ミキサー食	5人	貧血症食	0人
おもゆ	0人	ソフト食	9人	濃厚流動食	0人
米飯	26人	普通食	11人	腎臓食	0人
パン・パン粥	3人			減塩食	0人
粥ミキサー	11人			経管栄養	0人

③保存食の実施状況

平成21年3月31日現在

保存時間	336時間	保存温度	マイナス20度
------	-------	------	---------

④非常食の備蓄状況

食数	110人
	3日分

※ 非常食献立作成済みです

⑤嗜好調査実施状況

実施時期	対象人数	調査内容
H.20.7.18~7.20	72人	食事の量、味付け、その他希望メニュー等

⑥残菜調査の実施状況

・毎食後に主食、主菜の残量の多少を計量及び目視によって記入しています。

⑦食事時間、食事場所等

平成21年3月31日現在

	食事時間	食事場所	
朝食	7:30~8:30	食堂	全員
昼食	12:00~13:00	食堂	全員
夕食	18:00~19:00	食堂	全員

※ 選択食は1回/月実施

(6) 医療・健康管理の実施状況

嘱託医の指示のもと、以下の通り健康管理を実施しました。

①利用者の診療状況（20年度）

「別紙 4」の診療状況のとおり。

②利用者の健康診断等の実施状況

平成20年度

実施年月日	実施人数	検査内容	備考
4月14日～18日	72名	体重測定、血圧測定、尿検査等	春の健康診断
9月8日	35名	胸部X-P（間接）	入院時の既撮影者
	22名	胸部X-P（間接）	以外の利用者
10月20日～10月24日	69名	体重測定、血圧測定、尿検査等	秋の健康診断
11月13日・20日	70名	インフルエンザ予防接種	

(7) 入所者や家族等との連携状況

・家族会等を通じて、ご家族に行事へ参加していただきました。

また、入所者の施設サービス計画を作成するにあたってのケース会議にご家族も可能な限り参加していただきました。

平成20年度

月日	内容	参加人数
9月15日	敬老祭/懇親会実施	28名
11月6日	秋の日帰り旅行付き添い	1名
11月13日	〃	1名
20年度中	ケース会議参加	10名

他、納涼祭・クリスマス会等にも多数ご参加いただきました。

(8) 身体拘束廃止への取り組み実績

20年度中に身体拘束せざるを得なかったご利用者（1名）の代替するケア方法検討し、身体拘束を廃止しました。現在、当ホームは身体拘束のないケアを行っています。

7. 短期入所の利用状況

・短期入所床が8床と少ないため、地域の社会資源としてより多くの方にご利用いただけるようにキャンセル表等を作成し効率の良い利用運営に努めました。

・長期入所床においても入院時に空床となった場合、そのご利用者やご家族等の了解の下、短期入所床として利用させて頂きました。（空床利用）

8. 短期入所における利用者へのサービス実績

①年間実績

平成20年度

男性		女性		合計		
実人員	延人員	実人員	延人員	実人員	延人員	稼働率
145	843	306	2,678	451	3,521	120.58%

②各月別実績

平成20年4月1日～21年3月31日

	男性		女性		合計	
	実人員	延人員	実人員	延人員	実人員	延人員
平成20年 4月	5	28	24	212	29	240
5月	5	25	23	248	28	273
6月	10	50	27	267	37	317
7月	13	77	26	276	39	353
8月	11	62	26	248	37	310
9月	17	78	22	241	39	319
10月	19	116	25	216	44	332
11月	15	82	23	176	38	258
12月	12	78	25	177	37	255
平成21年 1月	15	96	35	218	50	314
2月	11	72	25	188	36	260
3月	12	79	25	211	37	290
計	145	843	306	2,678	451	3,521

9. 事故防止の対応状況

- ・事故発生の防止のために指針及び事故対応マニュアルを作成しており、これに基づきリスクマネジメントに取り組みました。

①事故対策委員会を実施しました。 1回/月

「内容」…ヒヤリハット報告書や事故報告書などに基づき事故内容の検討（発生時間・事故種類・発生場所・原因等）を行い事故再発防止の対応を協議し職員へ周知を行いました。

10. 苦情処理実績

3件の苦情の申し出があり、以下の通り解決致しました。要旨を報告致します。

①「フローアを変更して欲しい」

ショートステイの利用で入所された際に、5階の居室をご用意していたが4階のフローアの居室に変更して欲しい。とのご希望。

「対応及び改善策」

苦情受付担当職員よりショートステイの受付方法をご説明し、今回は希望のフローアの空き部屋がなかったこととお話する。今後はできる限り希望に添うよにすることを約束させていただき了解される。

②「介護度に変更になったことを知らなかった」

入所時と介護度が変わっている。なぜ変わったか連絡がない。

「対応及び改善策」

要介護認定の仕組みをご説明し、ご本人のADLの変化等で介護度に変更になったことをご説明し納得していただく。今後については認定調査時や変更等があった場合は連絡することとしました。

③「職員の話し方について」

ショートステイ利用中の利用者が発熱した際、看護師がご家族に状況を連絡したが、その話し方が不愉快である。との家族からの申し出があった。

「対応及び改善策」

当事者の看護師に確認すると、「熱が続いており様子を見て通院や状況に応じてはショートステイの継続は困難」という主旨で説明をしたとのこと。数十分後にご家族より連絡がありショートステイは中止となった。お迎えの際、看護師の連絡時の話し方が悪く不愉快であるとのこと。苦情担当者はご家族に謝罪を行う。後日、施設長及び相談主任がご自宅に伺い謝罪を行い今後説明等丁寧に行うよう説明しご了承いただきました。

11. 防犯、防災、緊急時の対応状況

- ① 防 犯… 複合ビルであり不特定多数の往来があるため、昼間は面会簿への記入及び事務職員による来所者チェックの徹底を図りました。夜間は管理宿直者の巡回・監視及び夜勤介護職員の巡回の徹底を図りました。
- ② 防 災… 浦舟複合福祉施設の協働防火協議事項に基づき防災活動に取り組みました。「横浜市天神ホーム消防計画」に従い、自衛消防隊による日常点検や防災訓練を実施しました。

H. 20. 11. 6	夜間想定消防訓練実施（入所施設 3 施設合同訓練）
H. 21. 3. 6	浦舟複合福祉施設 合同消防避難訓練実施
H. 20. 9. 9	南区自衛消防隊 消防操法技術訓練会参加

- ③ 緊急時… 緊急時対応マニュアルに基づき実施。

12. 近隣の他機関（福祉・保健・医療機関等）との連携

- ・協力医療機関…「社会保険 横浜中央病院」、「本牧病院」
- ・協力歯科医療機関…「ナガタ歯科」
- ・区役所の福祉サービス課をはじめ行政機関、また、介護支援事業者とは緊密に連携しサービス提供に努めました。

13. 地域団体(町内会・地区社協等)との連携

①ボランティア実績

ア. 団体

平成20年度

団体名	活動内容	延人数	回数
どんぐりの会	クラブ活動指導	49人	11回
優	朗読クラブ指導等	62人	22回
本大岡みずほ会	オムツ縫い、衣類等の縫い物	71人	11回
天理教磯子支部	〃	72人	12回

イ. 個人

平成20年度

活動内容	延人数	回数
華道クラブ指導	13人	13回
歌声クラブ指導	12人	11回
入浴等介護補助、行事手伝い	55人	55回

②保育園、小学校等の交流状況

平成20年度

月日	学校等	内容
4月15日	睦町保育園	園庭の八重桜の下で交流。
5月19日	中村小学校3年1組	おじいちゃん、おばあちゃんこんにちは。
6月20日	中村小学校3年1組	一緒に折り紙。歌の披露。
7月14日	中村小学校3年1組	そっくりかなあ？似顔絵を描いてくれました。
8月6日～8日	横浜雙葉中学校3年生	夏季校外活動
8月19日～21日	横浜雙葉中学校3年生	夏季校外活動
8月26日～28日	横浜雙葉中学校3年生	夏季校外活動
10月6日	中村小学校3年1組	お話の朗読。創作劇の披露。
10月18日	みなみマーノ保育園	保育園の運動会を見学しました。
11月7日	中村小学校3年1組	体操、歌の披露。
11月27日	共進中学校2年生	職業体験
12月16日	共進中学	福祉委員会の皆様からクリスマスカードをいただきました。
12月21日	みなみマーノ保育園	保育園のクリスマス会を見学しました。
12月25日	みなみマーノ保育園	ホームのクリスマス会でお遊戯を披露して下さいました。
2月6日	みなみマーノ保育園	保育園の作品展を見学しました。
2月13日	中村小学校3年1組	歌の披露
3月16日	中村小学校3年1組	創作劇の披露

③町内会等

- ・複合施設の夏祭りなどを通じて、町内会等の地域の方々に参加して頂きました。
- ・広報紙の「おあしす」を年4回発行し、ホームの情報を紹介しました。

④地区社協

- ・地区社協を通して、ボランティアの紹介をして頂いたり、施設見学の依頼等にも連携して対応しました。

14. 個人情報保護体制・取組実績

- ・法人にて定められております「個人情報保護に対する基本方針」「個人情報管理規程」に基づき、適正に個人情報保護に取り組みました。
- ・職員研修

施設内 研修	4月4日	新採用職員に対し施設内研修を実施。
	3月23日	職員全員に対して施設内研修を実施。
外部研修	4月17日	法令遵守セミナーに施設長が参加。職員へ報告
	11月12日	指定管理者を対象とした個人情報保護説明会及び人権啓発研修に施設長が参加。職員へ報告及び周知。

15. 情報公開の取組実績

- ・ホームページにて情報発信に努めました。
- ・広報紙「おあしす」を発刊し（4回/年）、施設情報・利用者の近況等身近な情報をご家族や地域等に発信しました。
- ・法人において「横浜社会福祉協会情報公開規程」が策定されております。それに基づき情報公開に取り組みました。
- ・第三者評価は平成18年度に受審し公表済みです。

16. 衛生管理への取組実績

① ご利用者の感染症予防の取組

- ・インフルエンザ…予防接種実施（希望者）→11月実施
- ・結核等 …胸部レントゲン検査 → 9月実施
- ・一般 …健康診断 → 2回/年実施

② 職員教育

- ・感染症対策委員会を開催し、感染症及び食中毒の予防、まん延防止策を徹底しました。
- ・別紙3 職員研修実績のとおり、外部研修への参加、施設内研修の実施しました。

17. 備品目録

「別紙 5」 備品目録のとおり

18. 修繕一覧表

「別紙 6」 修繕一覧表のとおり

19. 委託内容一覧表

「別紙 7」 委託内容一覧表のとおり

社会福祉法人横浜社会福祉協会 基本理念

- ◎ 質の高い福祉サービスを提供します。
 - ・個人満足が得られるよう、利用者一人ひとりの個性や特徴、嗜好を大切にします。
 - ・利用者のニーズを正しく把握した個別援助計画を作成すると共に、利用者の状況に応じて個別援助計画の見直しを行います。
 - ・「事故防止・事故対応マニュアル」等により、事故防止のための定期的・組織的対応を行います。
 - ・利用者（代弁者）や家族がサービスについての要望や苦情を訴えやすい仕組みにします。
 - ・職員の援助技術の向上・一貫性の確保のため研修等に常に取り組みます。

- ◎ 利用者の人権を大切にします
 - ・緊急やむを得ない場合を除き身体拘束を廃止するため、具体的で明確な対応策を講じます。
 - ・利用者を傷つけるような職員の言動、介護放棄、虐待などが行われないよう具体策を講じます。
 - ・必要な利用者には成年後見制度や地域福祉権利擁護事業の利用支援を行います。
 - ・利用者と家族との交流機会等を積極的に設けます。

- ◎ 利用者のプライバシーを尊重します。
 - ・個人の生活が確保されるような施設面での工夫・取組を行います。
 - ・個人情報に関する守秘義務の取扱を適切に行います。

- ◎ 地域社会との交流を活発にします。
 - ・施設の専門性を活かした地域住民に対する相談・サービスを提供します。
 - ・施設の地域開放、地域コミュニティーへの働きかけを行います。
 - ・施設の事業に関する提供を行います。
 - ・ボランティア活動等を促進します。

上記法人理念の下、私たちは「お一人おひとりを大切に。在宅生活の延長を」をモットーに、『お一人おひとりの生き方を大切に』・『目的を持った生活を大切に』・『ご家族や他の人とのふれあいの機会を大切に』という3つの大切の実現を目指していきます。

職種	施設内		施設外	
	年月日	内容	年月日	内容
施設長	5月20日 施設内研修	介護事故予防研修 (窒息事故)	年間6回	高齢福祉部会
	7月30日 施設内研修	①感染症・食中毒予防の研修 ②介護の基本動作 ③身体拘束廃止に向けての研修 ④褥瘡予防研修 ⑥ターミナルケア研修	4月17日	法令遵守セミナー
			5月15日	介護保険指定事業者講習会
			6月27日	かながわ高齢者福祉研究大会
			7月29日	魅力ある職場作りに向けて
			9月17日	社会的要請への適応
	8月5日 施設内研修	安全な胃ろう管理	11月11日	南火災予防協会「防災講演会」
	3月23日 施設内研修	①感染症・食中毒予防の研修 ②褥瘡予防研修 ③ターミナルケア研修 ④介護事故防止研修 ⑤個人情報保護研修	11月12日	指定管理者を対象とした個人情報 説明会及び人権啓発研修
			12月12日	認知症対応研修
			3月17日	介護相談員派遣事業にかかる懇談会
生活相談員 介護支援専門員	5月20日 施設内研修	介護事故予防研修 (窒息事故)	5月15日	老人福祉施設における人権
	7月19日 施設内研修	安全な胃ろう管理	5月27日	介護給付費請求にかかわる研修
			6月27日	かながわ高齢者福祉研究大会
	7月30日 施設内研修	①感染症・食中毒予防の研修 ②介護の基本動作 ③身体拘束廃止に向けての研修 ④褥瘡予防研修 ⑥ターミナルケア研修	6月30日	成年後見制度の基礎知識
			9月9日	南区衛消防隊・消防操法技術訓練会
			10月21日	南区感染症対策研修会
			12月10日	記録の書き方講座
			1月26日	認定調査員現任研修
	8月5日 施設内研修	安全な胃ろう管理	1月15日	高齢福祉施設における苦情対応について
	3月23日 施設内研修	①感染症・食中毒予防の研修 ②褥瘡予防研修 ③ターミナルケア研修 ④介護事故防止研修 ⑤個人情報保護研修	3月13日	次期介護報酬改定に関する説明会
管理栄養士	7月19日 施設内研修	安全な胃ろう管理	4月17日	食は命…高齢福祉部会
	7月30日 施設内研修	①感染症・食中毒予防の研修 ②介護の基本動作 ③身体拘束廃止に向けての研修 ④褥瘡予防研修 ⑥ターミナルケア研修	4月18日	法人内栄養士研究会
			5月21日	衛生管理講習会
			6月12日	給食施設における栄養管理研修会
			7月30日	給食施設栄養管理研修会
			8月20日	高齢者ソフト食
	8月5日 施設内研修	安全な胃ろう管理		
	3月23日 施設内研修	①感染症・食中毒予防の研修 ②褥瘡予防研修 ③ターミナルケア研修 ④介護事故防止研修 ⑤個人情報保護研修		

平成20年度 職員研修 実績

介護職員	5月20日 施設内研修	介護事故予防研修 (窒息事故)	6月27日 6月18日	かながわ高齢者福祉研究大会 コミュニケーション研修
	7月19日 施設内研修	安全な胃ろう管理	7月8日 7月1～2日	リスクマネジメント研修 入門編 トレーナー研修
	7月30日 施設内研修	①感染症・食中毒予防の研修 ②介護の基本動作 ③身体拘束廃止に向けての研修 ④褥瘡予防研修 ⑥ターミナルケア研修	9月3日	感染症対策指導者養成研修
			9月9日	南区衛消防隊・消防操法技術訓練会
			1月26日	認定調査員現任研修
	8月5日 施設内研修	安全な胃ろう管理	1月30日	施設における皮膚の清潔とケア 施設における感染症の看護
	3月23日 施設内研修	①感染症・食中毒予防の研修 ②褥瘡予防研修 ③ターミナルケア研修 ④介護事故防止研修 ⑤個人情報保護研修		
看護師	5月20日 施設内研修	介護事故予防研修 (窒息事故)	8月1日	施設での口腔ケアと摂食・嚥下障害への食支援
	7月19日 施設内研修	安全な胃ろう管理	9月3日 9月17日	感染症対策指導者養成研修 法人内看護研究会
	7月30日 施設内研修	①感染症・食中毒予防の研修 ②介護の基本動作 ③身体拘束廃止に向けての研修 ④褥瘡予防研修 ⑥ターミナルケア研修	10月21日	南区感染症対策研修会
			12月12日	ターミナルケア
			12月28日	介護施設で看取るということ 施設における皮膚の清潔とケア 施設における感染症の看護
	8月5日 施設内研修	安全な胃ろう管理	1月30日	
	3月23日 施設内研修	①感染症・食中毒予防の研修 ②褥瘡予防研修 ③ターミナルケア研修 ④介護事故防止研修 ⑤個人情報保護研修		
事務員			6月18日	会計事務所より決算報告
			9月19日	年金共済事業「事務説明会」
			9月26日	第1回経理研修会
			11月17日 12月5日	年末調整説明会 第2回経理研修会

新規採用採用職員 研修

4月4日 新人職員研修 (法人合同)	①倫理及び法令遵守研修 ・個人情報保護、プライバシー保護、人権研修、苦情解決規程、身だしなみ、態度等
	②身体拘束廃止研修…事例を通して拘束の弊害等を学ぶ。
	③感染症・食中毒予防研修…感染症等の基礎を学び正しい手洗い方法を学ぶ。
	④介護事故防止研修…転倒事故の事例を通して
	⑤褥瘡予防の留意点
10月10日 新人職員 フォローアップ研修 (法人合同)	①コミュニケーション研修…「聞く」「話す」「まとめる」について学び気づきを得た。
	②褥瘡予防研修…発生のメカニズム、予防のためのアセス及びフィッティングを学ぶ。
	③最近の紙おむつ事情について…紙おむつの歴史及びそのメリットについて。
	④ヘルスアップ研修…仕事満足度のチェック。ストレス解消方法等
	⑤リスクマネジメント研修…各施設のヒヤリハット事例を持ち寄り検討する。

平成20年度主要行事

(別紙 3)

日付	内容	日付	内容
4月1.2.3.4日	お花見	10月18日	マーノ保育園運動会見学
4月15日	睦町保育園の園児さんとの交流会	10月30日	日帰り旅行(ソレイユの丘)
4月21.23日	チューリップ見学(横浜公園)	10月31日	誕生会
4月29日	誕生会	11月6日	消防訓練(夜間想定)
5月1日	イタリア山庭園散策	11月6日	日帰り旅行(ソレイユの丘)
5月2日	池下橋公園散策	11月7日	中村小学校3年1組との交流
5月5日	端午の節句	11月13日	三溪園散策
5月19日	中村小学校3年1組との交流	11月28日	誕生会
5月30日	誕生会	12月4日	クイーンズスクエア散策
6月12日	日帰り旅行(ラーメン博物館)	12月21日	マーノ保育園クリスマス会参加
6月19日	日帰り旅行(鎌倉方面)	12月25日	クリスマス会
6月20日	中村小学校3年1組との交流	12月30日	誕生会
6月27日	誕生会	1月8日	初詣(お三の宮神社)
7月3日	日帰り旅行(中華街・山下公園)	1月27日	出張にぎり寿司
7月7日	七夕	1月30日	誕生会
7月14日	中村小学校3年1組との交流	2月3日	節分
7月19日	プロ野球観戦	2月5日	近隣の喫茶店へ外出
7月24日	開所記念祭	2月6日	みなみマーノ保育園作品展見学
7月29日	誕生会	2月10日	出張にぎり寿司
8月7日	納涼祭	2月12日	横浜橋商店街散策
8月24日	浦舟複合福祉施設夏祭り	2月13日	中村小学校3年1組との交流
8月29日	誕生会	2月27日	誕生会
9月4日	イトーヨーカ堂買い物外出	3月5日	訪問衣類販売(ディチャーム)
9月12日	敬老の日 区長訪問	3月6日	合同防災訓練
9月15日	敬老会	3月12日	鍋パーティー
9月30日	誕生会	3月16日	中村小学校3年1組との交流
10月2日	イトーヨーカ堂買い物外出	3月27日	誕生会
10月6日	中村小学校3年1組との交流		

(別紙 4)

平成20年4月1日～平成21年3月31日

利用者の診療状況

	医務室処置				備考	外部医療機関通院数										
	長期		短期			本牧病院	整形外科	外科	眼科	歯科	皮膚科	泌尿器	神経科	その他	入院	合計
	件数	実日数	件数	実日数												
平成20年 4月	281	2261	26	126	春の健康診断4/14～4/18 72名実施	130	8	0	20	47	1	6	1	5	1	219
5月	324	2448	12	120		184	9	1	24	47	2	8	1	5	0	281
6月	288	1837	21	102		130	9	0	21	49	1	5	0	7	6	228
7月	298	2017	35	180		171	5	0	15	51	2	4	0	5	2	255
8月	308	2062	29	138		318	3	1	15	43	3	2	0	5	3	393
9月	264	2043	26	104	胸部X-P (間接) 22名 胸部X-P (直接) 35名	138	3	0	14	53	3	3	2	5	2	223
10月	271	2276	28	132	秋の健康診断10/20～10/24 72名実施	182	1	2	15	56	6	3	0	5	3	273
11月	343	2016	17	102	インフルエンザ予防接種 70名実施	160	1	0	15	61	3	3	0	4	0	247
12月	345	2029	16	83		140	2	0	14	58	3	1	0	4	2	224
平成21年 1月	305	2230	33	165		149	1	2	17	44	3	2	0	4	2	224
2月	293	2008	31	136		158	4	0	17	54	7	3	0	3	0	246
3月	289	2158	30	137		152	2	1	20	43	7	5	0	2	3	235
合計	3609	25385	304	1525		2012	48	7	207	606	41	45	4	54	24	3048

17(1) 備品目録

分類番号	品名			メーカー	型番	品質 形状等	数量	金額	室名	購入日	廃棄日	廃棄 個数	現在高
	大	中	小										
3	22	1	薬分包器		NA-21A		1	200,000	医務室	S61.12.20		1	200,000
1	2	1	施設長 印鑑				1	20,600	事務所	H3.7.15		1	20,600
1	5	4	オーバーテーブル		KF831		1	42,000	デイルーム	H10.1.16		1	42,000
1	14	2	テブラ	キングジム	SR-828		1	34,650	介護員室	H10.3.16		1	34,650
3	5	4	聴診器		2127L		1	32,340	医務室	H11.3.31		1	32,340
5	2	1	デジカメ	オリンパス	C-900200MKIT		1	87,150	事務所	H11.7.15		1	87,150
5	3	2	レーザープリンター	エプソン	LP8300S		1	101,325	介護員室	H11.7.15	H21.3.31	0	0
3	12	1	救急用人工蘇生器		AW-2		1	31,290	医務室	H12.6.30		1	31,290
7	2	2	車両	三菱	ミニキャブ	80071888	1	1,600,000		H13.5.18		1	1,600,000
5	3	1	富士通パソコン		C8/150L		1	241,290	事務所	H13.12.6		1	241,290
1	1	4	衣類乾燥機キャスター付				1	88,200	洗濯場	H14.11.30		1	88,200
3	7	4	ミルタハルスオシメーター				1	100,800	医務室	H15.1.21		1	100,800
5	5	1	FAX	NEC	SPX-S30		1	30,240	リハ室	H15.2.5		1	30,240
1	8	1	掃除機	東芝	VC-R6D		1	35,364	医務室	H15.3.7		1	35,364
3	99	7	低床式カストベット		KA-2082C		2	466,200	居室	H15.3.11		2	466,200
5	3	1	ノートパソコン	NEC			1	231,735	事務所	H15.3.18		1	231,735
1	4	4	ランドリーカート		KM-170		1	48,825	洗濯場	H15.3.30		1	48,825
1	5	4	介護テーブル		KQ-550		1	39,375	デイルーム	H15.3.31		1	39,375
3	99	10	ホットキャビネット		HC-38		2	50,400	デイルーム	H15.3.31		2	50,400
1	1	5	ミシン	シャノメ			1	38,640	リハ室	H15.4.17		1	38,640
10	3	2	ネットスクリーン	富士ソフト	かがやきプラン用		1	380,850	事務所	H15.6.16		1	380,850
7	2	1	車両	トヨタ	ハイース	800t4771	1	3,048,000		H15.7.1		1	3,048,000
3	99	3	オムニマット				1	25,200	居室	H15.7.31		1	25,200
3	99	5	ベットセンサー				1	75,600	居室	H15.7.31		1	75,600
1	5	4	多目的テーブル	コクヨ			2	44,100	デイルーム	H15.7.31		2	44,100
1	5	4	ワーキングテーブル	コクヨ			1	76,650	デイルーム	H15.7.31		1	76,650
5	3	4	MOTライブ				1	21,315	事務所	H15.8.31		1	21,315
1	5	1	食堂用イス	コクヨ			1	39,015	デイルーム	H15.8.31		1	39,015
1	5	1	ダイニングチェア	コクヨ	HE-2C46R		1	25,200	食堂	H15.9.30		1	25,200
1	5	1	ダイニングチェア	コクヨ	HE-2C56R		1	27,090	食堂	H15.9.30		1	27,090
1	5	2	2人用おたべテーブル		HF-83		1	39,375	居室	H15.10.31		1	39,375
10	3	2	給食・栄養管理システム	振興サービス			1	622,125	事務所	H15.10.31		1	622,125
10	3	2	かがやきプラン本入所システム	NTTデータ			1	351,750	事務所	H16.1.3		1	351,750
3	99	5	マットセンサー		BSA-38		3	156,750	居室	H16.5.30		3	156,750
3	99	5	ベットセンサー交換機		BSP-A		3	73,500	居室	H16.5.30		3	73,500
3	99	5	ベットセンサー		BSP-38		3	146,250	居室	H16.5.30		3	146,250

備品目録

横浜市天神ホーム

分類番号	品名			メーカー	型番	品質 形状等	数量	金額	室名	購入日	廃棄日	廃棄 個数	現在高
	大	中	小										
3	99	3	オムニマット		OH-881M		10	300,000	居室	H16.5.30		10	300,000
1	5	4	ベットサイドテーブル		KF-196		8	213,440	居室	H16.5.30		8	213,440
3	99	11	アマキマックス		KE-823		1	193,700	居室	H16.5.31		1	193,700
3	99	2	マキシフロートマットレス		KE-803		5	247,000	居室	H16.5.31		5	247,000
3	99	2	マットレス		KE-153		55	830,500	居室	H16.5.31		55	830,500
3	99	7	カリストベット		KA-2082C		77	15,708,000	居室	H16.5.31		77	15,708,000
1	1	3	全自動洗濯機		NA-F90D2S		3	330,000	洗濯場	H16.6.30		3	330,000
1	8	1	掃除機		MC-G600W	乾温両用	2	140,000	お風呂場	H16.6.30		2	140,000
1	8	1	掃除機		MC-G330		5	220,000	食堂	H16.6.30		5	220,000
1	13	1	時計		TF-515		8	136,800	デイルーム	H16.6.30		8	136,800
1	1	99	製氷器	サンヨー	SIM-S28		1	463,000	食堂	H16.6.30		1	463,000
5	3	1	パソコン (タワー)	デル	BELL GX2702		2	296,000	介護員室	H16.6.30	H21.3.31	1	148,000
5	3	1	パソコン (タワー)	デル	BELL GX2702		1	148,000	事務所	H16.6.30		1	148,000
5	3	2	カラープリンターレーザー	エプソン	LP-7000C		1	106,000	事務所	H16.6.30		1	106,000
5	3	4	ネットワークカード	エプソン	PR1FNW3S		1	15,400	事務所	H16.6.30		1	15,400
5	3	4	MOT'ライブ'		MO644CBS		3	48,600	事務所	H16.6.30		3	48,600
5	3	1	パソコン	デル	GX270		5	920,000	事務所	H16.6.30		5	920,000
3	4	1	高圧蒸気滅菌器	ユヤマ	KG-17A		1	270,000	医務室	H16.6.30		1	270,000
3	4	1	高圧蒸気滅菌器専用台	ユヤマ			1	48,000	医務室	H16.6.30		1	48,000
3	99	10	ホットキャビネット		HC-18S		6	199,800	デイルーム	H16.6.30		6	199,800
10	3	2	会計給与システム	振興サービス			1	937,501	事務所	H16.7.31		1	937,501
5	3	1	ファイルサーバー	富士ソフト			1	286,387	事務所	H16.8.31		1	286,387
3	99	11	特注段差スロープ	ケリッチメテ'イカル			2	71,190	居室	H16.8.31		2	71,190
1	1	5	ミシン	ドリームミシン	N09553		1	38,640	機能回復訓練費	H16.9.21		1	38,640
1	5	10	額	絵具屋三吉	F120		1	37,909	デイルーム	H16.10.4		1	37,909
3	99	11	スイングアーム介助バー	ケリッチメテ'イカル	KA-09SA		5	123,375	居室	H16.11.30		5	123,375
3	99	10	ホットキャビ	ヤマダ電機	HC6ミトSOHO		5	238,000	トイレ	H17.3.31		5	238,000
3	99	11	スイングアーム介助バー	ケリッチメテ'イカル	KA-09SA		10	286,650	居室	H17.3.31		10	286,650
3	99	3	車椅子用ヘッドレスト	ケリッチメテ'イカル			1	32,130	介護材料室	17.6.30		1	32,130
3	99	3	「ヘルパル」&「リニア」車椅子	ケリッチメテ'イカル	KXL16-42	キヌメー転倒防止バー付	2	191,100	介護材料室	17.8.31		2	191,100
3	99	11	リハ用滑車セット	ケリッチメテ'イカル		一式		128,835	リハ室	17.9.30			128,835
7	2	1	車両	日産	セレナ	800Y1831	1	2,555,688		17.12.21		1	2,555,688
3	99	2	エアマット	ケリッチメテ'イカル	エースSTD		1	22,176	介護材料室	18.1.31		1	22,176
3	99	2	エアマットポンプ	ケリッチメテ'イカル			1	17,010	介護材料室	18.2.28		1	17,010
3	99	2	エアマット	ケリッチメテ'イカル	エースSTD		1	22,176	介護材料室	18.5.31		1	22,176
3	99	3	車椅子用ヘッドレスト	ケリッチメテ'イカル			1	16,065	介護材料室	18.6.30		1	16,065

備 品 目 録

横浜市天神ホーム

分類番号			品名	メーカー	型番	品質 形状等	数量	金額	室名	購入日	廃棄日	廃棄 個数	現在高
大	中	小											
3	99	2	エアマット専用ポンプ	ケンリッチメテ [®] イカル				16,590	介護材料室	18.6.30			16,590
3	99	3	車椅子用ヘッドレスト	ケンリッチメテ [®] イカル			1	16,065	介護材料室	18.11.30		1	16,065
3	99	7	電動ベッド	ケンリッチメテ [®] イカル	KA-52087C		2	499,800	居室	19.2.28		2	499,800
3	99	2	マットレス	ケンリッチメテ [®] イカル	KE-153		2	32,550	居室	19.2.28		2	32,550
1	1	3	全自動洗濯機	熊谷電気	パソナANA-F70PX8-W		1	55,650	洗濯場	19.3.31		1	55,650
3	99	5	マットセンサー	ケンリッチメテ [®] イカル	M-38		3	99,981	介護材料室	19.5.31		3	99,981
3	99	5	マットセンサー	ケンリッチメテ [®] イカル	M-38		2	66,654	介護材料室	19.6.30		2	66,654
3	99	3	「リクライニング」車椅子	ケンリッチメテ [®] イカル	KXL16-42	キヌター・転倒防止 バー付	1	95,550	介護材料室	19.10.31		1	95,550
3	99	3	「リクライニング」車椅子	ケンリッチメテ [®] イカル	KXL16-42	キヌター・転倒防止 バー付	1	95,550	介護材料室	19.11.30		1	95,550
3	5	2	アネロイド血圧計	ケンリッチメテ [®] イカル	No. 542	スタンド式	1	23,520	医務室	19.11.30		1	23,520
3	99	11	スイングアーム介助バー	ケンリッチメテ [®] イカル	KF-096		4	121,800	居室	19.12.31		4	121,800
3	99	2	エアマット	ケンリッチメテ [®] イカル		スタンダ [®] ートセット	2	44,352	居室	20.3.31		2	44,352
3	99	3	車椅子着座センサー	ケンリッチメテ [®] イカル	BSP-33		1	32,130	介護材料室	20.7.31		1	32,130
5	3	3	パソコン用液晶モニター	エト [®] パ [®] シカメラ	10-DATA LCD-A175V6-C2		1	22,300	4階介護員室	20.10.24		1	22,300
5	3	1	パソコン	デル	Vostro Desktop220s	スリムタワー	1	82,730	5階介護員室	21.3.5		1	82,730
3	7	4	パルスオキシメーター	ケンリッチメテ [®] イカル	オキシハートOX-700RP		1	47,250	医務室	21.3.31		1	47,250

17(2) 備品目録(初度調弁)

横浜市天神ホーム

整理番号	大	中	小	品名	メーカー	型番	品名・形状等	数量	単価	金額	室名	購入日	廃棄日	廃棄 個数	現在高
1	01	05	01	別製ベンチ	コクヨ	OV-CN-1800-450NY		1	97,500	97,500	玄関ホール	H16.6.2			97,500
2	01	05	02	パンフレットスタンド A4 トレータイプ	コクヨ	ZR-PS111N		1	19,200	19,200	玄関ホール	H16.6.2			19,200
3	01	05	03	オブリークアーバンC	コクヨ	TE-UB-285-248-1		1	20,800	20,800	玄関ホール	H16.6.2			20,800
4	01	05	04	MXCテーブル167L	コクヨ	SD-MXC167LF11		1	41,100	41,100	事務室	H16.6.2			41,100
5	01	05	05	MXCワゴン46A2	コクヨ	SD-MXC46A2F11		1	28,700	28,700	事務室	H16.6.2			28,700
6	01	05	05	MXCワゴン46C3	コクヨ	SD-MXC46C3F11		1	29,100	29,100	事務室	H16.6.2			29,100
7	01	05	01	トレンザチェアハイバック肘ツキ	コクヨ	CR-G453F5J859-W		1	37,600	37,600	事務室	H16.6.2			37,600
8~14	01	05	04	MXCテーブル107L	コクヨ	SD-MXC107LF11		7	31,700	221,900	事務室	H16.6.2			221,900
15~20	01	05	04	MXCデスク47EA2W	コクヨ	SD-MXC47EA2WF11		6	34,700	208,200	事務室	H16.6.2			208,200
21~27	01	05	05	MXCワゴン46C3	コクヨ	SD-MXC46C3F11		7	29,100	203,700	事務室	H16.6.2			203,700
28~34	01	05	01	トレンザチェアローバック肘なし	コクヨ	CR-G450F5J865-W		7	27,800	194,600	事務室	H16.6.2			194,600
35~38	01	05	06	MX型デスクシステム デスクトップパネル	コクヨ	SDV-MXC102HY54YN		4	17,550	70,200	事務室	H16.6.2			70,200
39~41	01	05	06	MX型デスクシステム デスクトップパネル	コクヨ	SDV-MXC42HY54YN		3	15,600	46,800	事務室	H16.6.2			46,800
42~47	01	05	101	アームオプション アーム電話台	コクヨ	SDA-TL20F2		6	4,750	28,500	事務室	H16.6.2			28,500
				オプション取付金具	コクヨ	SDJ-50F2		6	1,890	11,340	事務室	H16.6.2			11,340
				オプション取付金具MX型テーブルタイプ用	コクヨ	SDJ-MX10F2		6	910	5,460	事務室	H16.6.2			5,460
48	01	05	04	ミーティングテーブル	コクヨ	MT-TU155P1MN		1	42,300	42,300	事務室	H16.6.2			42,300
				コンセントビーム	コクヨ	MTW-WC13P81		2	15,000	30,000	事務室	H16.6.2			30,000
				コードダクト	コクヨ	MTW-T150		1	5,460	5,460	事務室	H16.6.2			5,460
				会議用テーブル コードダクト	コクヨ	MTA-WSBCC10D		2	3,580	7,160	事務室	H16.6.2			7,160
49~52	01	05	01	木製チェア	コクヨ	OV-RC3955CP		4	25,200	100,800	事務室	H16.6.2			100,800
53~54	01	05	01	一人掛チェア	コクヨ	OV-F250A-11		2	43,400	86,800	事務室	H16.6.2			86,800
55	01	05	01	二人掛チェア	コクヨ	OV-F250A-17		1	66,000	66,000	事務室	H16.6.2			66,000
56	01	05	04	応接テーブル	コクヨ	OV-40-107-02		1	50,400	50,400	事務室	H16.6.2			50,400
57~58	01	05	07	トレユニット	コクヨ	BWG-PA359F1		2	67,600	135,200	事務室	H16.6.2			135,200
				A-GAUGE	コクヨ	BWGB-S9F4		2	3,900	7,800	事務室	H16.6.2			7,800
59~61	01	05	07	ビジネスウォールA<センター収納>	コクヨ	BWA-TH012F1		3	50,800	152,400	事務室	H16.6.2			152,400
				ビジネスウォールA<センター収納I>	コクヨ	BWA-BSF4N		3	2,930	8,790	事務室	H16.6.2			8,790
				ビジネスウォールAタイプ NCシリーズ	コクヨ	BWA-EP012F1N		2	3,970	7,940	事務室	H16.6.2			7,940
				ビジネスウォールA<センター収納>	コクヨ	BWA-TH012F1		2	50,800	101,600	事務室	H16.6.2			101,600
61-1	01	05	07	ビジネスウォールA <センター収納I>	コクヨ	BWA-L3012F1NN		1	47,600	47,600	事務室	H16.6.2			47,600
62~63	01	05	07	ビジネスウォールA<センター収納I>	コクヨ	BWA-BSDF4N		3	3,510	10,530	事務室	H16.6.2			10,530
				ビジネスウォールA<センター収納I>	コクヨ	BWA-EP012DF1N		2	4,620	9,240	事務室	H16.6.2			9,240
64	01	05	07	ビジネスウォールAタイプ<壁面ロッカー>	コクヨ	BWA-THH2400KF1N		2	105,600	211,200	事務室	H16.6.2			211,200
				ビジネスウォールAタイプ<壁面ロッカー>	コクヨ	BWA-THK2400KF1N		4	78,000	312,000	事務室	H16.6.2			312,000
				スライドボードA型	コクヨ	BB-A46TN		1	161,000	161,000	事務室	H16.6.2			161,000
				エンドパネル	コクヨ	BWA-SEP2400RF1		1	6,890	6,890	事務室	H16.6.2			6,890
				エンドパネル	コクヨ	BWA-SEP2400LF1		1	6,890	6,890	事務室	H16.6.2			6,890
65	01	05	08	組込み型耐火庫	コクヨ	BWG-SF59F1		1	304,200	304,200	事務室	H16.6.2			304,200
				雑誌架扉	コクヨ	BWGS-Z59F1		1	21,500	21,500	事務室	H16.6.2			21,500
66	01	05	04	ミーティングテーブル	コクヨ	MT-TU155P1MN		1	42,300	42,300	面接室	H16.6.2			42,300
				コンセントビーム	コクヨ	MTW-WC13P81		2	15,000	30,000	面接室	H16.6.2			30,000
				コードダクト	コクヨ	MTW-T150		1	5,460	5,460	面接室	H16.6.2			5,460
				会議用テーブル コードダクト	コクヨ	MTA-WSBCC10D		2	3,580	7,160	面接室	H16.6.2			7,160
67~70	01	05	01	木製チェア	コクヨ	OV-RC3955CP		4	25,200	100,800	面接室	H16.6.2			100,800
71	01	05	02	パンフレットスタンド A4 トレータイプ	コクヨ	ZR-PS111N		1	19,200	19,200	面接室	H16.6.2			19,200
72	01	05	07	上両開き・下雑誌架	コクヨ	BWA-ZS2400KF1N		1	95,820	95,820	面接室	H16.6.2			95,820
				エンドパネル	コクヨ	BWA-SEP2400RF1		1	6,890	6,890	面接室	H16.6.2			6,890
				エンドパネル	コクヨ	BWA-SEP2400LF1		1	6,890	6,890	面接室	H16.6.2			6,890
73	01	05	01	別製ベンチ	コクヨ	OV-CN-1800-450NY		2	97,500	195,000	一般浴室	H16.6.2			195,000
74	01	05	04	MXCテーブル147L	コクヨ	SD-MXC147LF11		1	38,500	38,500	医務室	H16.6.2			38,500
75	01	05	05	MXCワゴン46A2	コクヨ	SD-MXC46A2F11		1	28,700	28,700	医務室	H16.6.2			28,700
76	01	05	05	MXCワゴン46C3	コクヨ	SD-MXC46C3F11		1	29,100	29,100	医務室	H16.6.2			29,100
				ビジネスウォールAタイプ<壁面ロッカー>	コクヨ	BWA-THK2400KF1N		2	78,000	156,000	医務室	H16.6.2			156,000

備品目録 (初度調弁)

横浜市天神ホーム

整理番号	大	中	小	品名	メーカー	型番	品質・形状等	数量	単価	金額	室名	購入日	廃棄日	廃棄 個数	現在高
77	01	05	07	下段A4深型11段	コクヨ	BWA-P32K2400KF1N		2	110,500	221,000	医務室	H16.6.2			221,000
				スライドボードA型	コクヨ	BB-A46TN		1	161,000	161,000	医務室	H16.6.2			161,000
				エンドパネル	コクヨ	BWA-SEP2400RF1		1	6,890	6,890	医務室	H16.6.2			6,890
				エンドパネル	コクヨ	BWA-SEP2400LF1		1	6,890	6,890	医務室	H16.6.2			6,890
78	01	05	04	ナーステーブル	コクヨ	HP-NT12P		1	73,500	73,500	医務室	H16.6.2			73,500
				ナーステーブル用引出し	コクヨ	NP-NTC4F1		4	3,900	15,600	医務室	H16.6.2			15,600
79~83	01	05	01	作業用イス ステップ付 背付	コクヨ	CR-FGP105F3VN94-W		5	27,700	138,500	医務室	H16.6.2			138,500
84~89	01	05	04	会議用テーブル MT-160	コクヨ	MT-PL161F1-C		6	60,800	364,800	機能回復訓練室	H16.6.2			364,800
90~109	01	05	01	折りたたみイス 肘なし	コクヨ	CF-M30KR4N		20	25,000	500,000	機能回復訓練室	H16.6.2			500,000
110~111	01	04	01	専用台車	コクヨ	CP-50*NY	CF-M30KR4N用	2	42,900	85,800	機能回復訓練室	H16.6.2			85,800
112~131	01	05	09	PLKロッカー	コクヨ	PLK-422F1P		20	55,800	1,116,000	更衣室	H16.6.2			1,116,000
132~133	01	05	03	アーバン36本	コクヨ	TE-UB285-136		2	16,550	33,100	更衣室	H16.6.2			33,100
134	01	05	03	アーバン12本	コクヨ	TE-UB285-112		1	9,700	9,700	更衣室	H16.6.2			9,700
135~136	01	05	05	ブックトラック書店用(片面)	コクヨ	YJ-BTK1		2	32,000	64,000	介護ステーション	H16.6.2			64,000
137~142	01	05	01	作業用イス ステップ付 背付	コクヨ	CR-FGP105F3VN22-W		6	27,700	166,200	介護ステーション	H16.6.2			166,200
143~162	01	05	01	折りたたみイス 肘なし	コクヨ	CF-M30KR4N		20	25,000	500,000	介護職員コーナー	H16.6.2			500,000
163~164	01	05	05	ブックトラック書店用(片面)	コクヨ	YJ-BTK1		2	32,000	64,000	介護職員コーナー	H16.6.2			64,000
165~166	01	05	04	ナーステーブル	コクヨ	HP-NT12P		2	73,500	147,000	介護職員コーナー	H16.6.2			147,000
				ナーステーブル用引出し	コクヨ	NP-NTC4F1		8	3,900	31,200	介護職員コーナー	H16.6.2			31,200
167~178	01	05	01	作業用イス ステップ付 背付	コクヨ	CR-FGP105F3VN22-W		12	27,700	332,400	介護職員コーナー	H16.6.2			332,400
179	01	05	07	中量ラック	コクヨ	MM-W07655GN		1	51,800	51,800	介護材料室	H16.6.2			51,800
180	01	05	07	中量ラック	コクヨ	MM-CW07655GN		1	47,000	47,000	介護材料室	H16.6.2			47,000
181	01	05	07	中量ラック	コクヨ	MM-W07455GN		1	34,300	34,300	介護材料室	H16.6.2			34,300
182~183	01	05	07	中量ラック	コクヨ	MM-CW07455GN		2	29,200	58,400	介護材料室	H16.6.2			58,400
184~185	01	05	07	中量ラック	コクヨ	MM-W07655GN		2	51,800	103,600	介護材料室	H16.6.2			103,600
186~191	01	05	07	中量ラック	コクヨ	MM-CW07655GN		6	47,000	282,000	介護材料室	H16.6.2			282,000
192~193	01	05	07	中量ラック	コクヨ	MM-C07355GN		2	24,000	48,000	介護材料室	H16.6.2			48,000
194~195	01	05	07	中量ラック	コクヨ	MM-W07655GN		2	51,800	103,600	介護材料室	H16.6.2			103,600
196	01	05	07	中量ラック	コクヨ	MM-CW07555GN		1	40,800	40,800	介護材料室	H16.6.2			40,800
197	01	05	07	中量ラック	コクヨ	MM-O7355GN		1	29,100	29,100	介護材料室	H16.6.2			29,100
198	01	05	07	中量ラック	コクヨ	MM-C07355GN		1	24,000	24,000	介護材料室	H16.6.2			24,000
199~200	01	05	07	中量ラック	コクヨ	MM-W07655GN		2	51,800	103,600	介護材料室	H16.6.2			103,600
201~206	01	05	07	中量ラック	コクヨ	MM-CW07655GN		6	47,000	282,000	介護材料室	H16.6.2			282,000
207~208	01	05	07	中量ラック	コクヨ	MM-C07355GN		2	24,000	48,000	介護材料室	H16.6.2			48,000
209~210	01	04	02	ビルメンカート-L	コクヨ	TE-DS-571-810-6		2	22,750	45,500	介護材料室	H16.6.2			45,500
				ビルメンカート-L替袋	コクヨ	TE-DS-571-820-6		4	2,600	10,400	介護材料室	H16.6.2			10,400
211~212	01	04	03	BMが* スカ- (フレーム) 小	コクヨ	TE-DS-232-030-0		2	9,100	18,200	介護材料室	H16.6.2			18,200
				BMが* スカ- (袋E) 小緑	コクヨ	TE-DS-232-310		4	3,650	14,600	介護材料室	H16.6.2			14,600
213~217	01	04	01	モップハンガーRC型コバ* 外	コクヨ	TE-491-340-0		5	17,550	87,750	介護材料室	H16.6.2			87,750
218~222	03	04	01	消毒液ハンデ* イスミニ	コクヨ	TE-SW-838-010-0		5	14,300	71,500	介護材料室	H16.6.2			71,500
				消毒液ハンデ* イスミニ受皿	コクヨ	TE-SW-838-720-0		7	975	6,825	介護材料室	H16.6.2			6,825
				消毒液ハンデ* イスミニ専用7が* プ* 外	コクヨ	TE-SW-838-713-0		8	1,300	10,400	介護材料室	H16.6.2			10,400
				7が* クリ* E	コクヨ	TE-SW-838-310-0		8	1,105	8,840	介護材料室	H16.6.2			8,840
223	01	11	01	素足さらりマット	コクヨ	TE-MR-146-048-0		1	18,185	18,185	介護材料室	H16.6.2			18,185
224~231	01	05	01	3人掛ロビーチェア	コクヨ	OV-F684-22-C		8	89,000	712,000	デイルーム	H16.6.2			712,000
232	01	05	101	簡易ステージ<ダンバータイプ>	コクヨ	KF-13		1	156,000	156,000	デイルーム	H16.6.2			156,000
				簡易ステージ用スカート	コクヨ	KFM-1		6	5,200	31,200	デイルーム	H16.6.2			31,200
				簡易ステージ用ステップ	コクヨ	KFS-1		1	12,400	12,400	デイルーム	H16.6.2			12,400
233~238	01	05	04	高齢者施設・病院用家具 多目的テーブル	コクヨ	HE-8TB73YB		6	41,000	246,000	デイルーム	H16.6.2			246,000
239~242	01	05	04	フライトテーブル	コクヨ	OV-ER-8704		4	53,300	213,200	デイルーム	H16.6.2			213,200
243~254	01	05	04	高齢者施設・病院用家具 食堂用テーブル	コクヨ	HE-8TB44YP20		12	61,000	732,000	食堂	H16.6.2			732,000
255~264	01	05	01	ダイニングチェア	コクヨ	HE-2C56R		10	25,900	259,000	食堂	H16.6.2			259,000
265~274	01	05	01	ダイニングチェア	コクヨ	HE-2C56G		10	25,900	259,000	食堂	H16.6.2			259,000
275~279	01	05	01	ダイニングチェア	コクヨ	HE-2C46R		5	24,100	120,500	食堂	H16.6.2			120,500

備品目録（初度調弁）

横浜市天神ホーム

整理番号	大	中	小	品名	メーカー	型番	品実・形状等	数量	単価	金額	室名	購入日	廃棄日	廃棄 個数	現在高
280~284	01	05	01	ダイニングチェアー	コクヨ	HE-2C46G		5	24,100	120,500	食堂	H16.6.2			120,500
285~289	01	05	01	木製チェアー	コクヨ	OV-RC3955CR		5	25,200	126,000	食堂	H16.6.2			126,000
290~294	01	05	01	木製チェアー	コクヨ	OV-RC3955CG		5	25,200	126,000	食堂	H16.6.2			126,000
295~296	01	05	02	ペーパーハンガー	コクヨ	PH-120F3M		2	18,200	36,400	食堂	H16.6.2			36,400
297~300	01	04	01	ワゴン	コクヨ	OV-WG-15A		4	21,900	87,600	食堂	H16.6.2			87,600
301~304	01	04	01	配膳車 テリトミニ（配送込み）	松下電工	CD1128MG		4	1,709,500	6,838,000	廊下	H16.6.7			6,838,000
				専用トレイ（大）	松下電工	CD1801		160	1,950	312,000	廊下	H16.6.7			312,000
305~314	01	05	10	アクリル付額縁（大）	コクヨ	カ-5703	W800H1100	10	21,000	210,000	事務室	H16.6.18			210,000
315~334	01	05	10	アクリル付額縁（小）	コクヨ	カ-5704	W530H740	20	13,200	264,000	事務室	H16.6.18			264,000
335	01	14	01	ペーパーカッター	コクヨ	DN-2		1	9,500	9,500	事務室	H16.6.18			9,500
336	01	14	01	ペーパーカッター（ローリ式）	コクヨ	DN-62N		1	12,000	12,000	事務室	H16.6.18			12,000
337	05	02	01	CAMEDIA ニュ-30 DIGITAL	オリンパス	u-30DIGITAL	フリアントレジャー	1	47,300	47,300	事務室	H16.6.18			47,300
338	01	01	01	冷凍冷蔵庫		SR-261G		1	52,500	52,500	事務室	H16.6.18			52,500
339	01	16	01	風呂脱衣所扇風機		EF-40DF		1	30,000	30,000	一般浴室	H16.6.18			30,000
340	01	01	01	冷凍冷蔵庫		SR-261G		1	52,500	52,500	医務室	H16.6.18			52,500
341	01	16	01	風呂脱衣所扇風機		EF-40DF		1	30,000	30,000	特別浴室	H16.6.18			30,000
342~343	01	01	01	冷凍冷蔵庫		SR-HS46G		2	146,000	292,000	介護ステーション	H16.6.18			292,000
344~345	01	01	01	冷凍冷蔵庫		SR-261G		2	52,500	105,000	介護職員コーナー	H16.6.18			105,000
346~351	01	08	01	掃除機		SC-WR6E		6	16,000	96,000	デイルーム	H16.6.18	H21.3.31	1	80,000
352~355	01	01	02	カラーテレビ		C-29A90(S)		4	43,000	172,000	食堂	H16.6.18			172,000
356~359	01	05	07	テレビ専用台		KA-TD-L297(HK)		4	10,000	40,000	食堂	H16.6.18			40,000
360	01	01	02	情報用テレビ 15型	東芝	15ZR8		1	19,800	19,800	事務室	H16.6.18			19,800
361	01	01	02	情報用テレビ 15型	東芝	15ZR8		1	19,800	19,800	医務室	H16.6.18			19,800
362~363	01	01	02	情報用テレビ 15型	東芝	15ZR8		2	19,800	39,600	介護ステーション	H16.6.18			39,600
364~367	01	01	02	液晶テレビ	日立	W32L500+AVCH5000		4	298,000	1,192,000	デイルーム	H16.6.18			1,192,000
				液晶テレビ 取り付け金具	日立	TB-LKA3231		4	26,300	105,200	デイルーム	H16.6.18			105,200
368	05	05	01	RIFAX	リコー	SL3400		1	265,300	265,300	事務室	H16.6.18			265,300
				RIFAX据付調整費	リコー			1	33,000	33,000	事務室	H16.6.18			33,000
				RIFAXテーブルタイプ10	リコー			1	20,500	20,500	事務室	H16.6.18			20,500
				RIFAX拡張タイプ	リコー			1	6,600	6,600	事務室	H16.6.18			6,600
				RIFAX LANボードユニットタイプ	リコー			1	37,200	37,200	事務室	H16.6.18			37,200
				RIFAX給紙ユニットPS-16	リコー			1	43,400	43,400	事務室	H16.6.18			43,400
369	05	05	02	PてれほんC	NTT	取付費込み		1	92,000	92,000	事務室	H16.6.18			92,000
370~373	01	05	01	肘掛付シャワーベンチR-S	アサヒ成（株）	R-S533-156		4	11,100	44,400	一般浴室	H16.6.18			44,400
374~375	01	03	03	ステンレスエコミート	ナビス	NI-0558-02		2	23,400	46,800	医務室	H16.6.18			46,800
376	03	05	01	車椅子体重計	タニタ	PWC-620		1	138,600	138,600	医務室	H16.6.18			138,600
377	03	05	01	脂肪計付ヘルスメーター	タニタ	TF-732		1	9,600	9,600	医務室	H16.6.18			9,600
378~380	01	05	13	衝立	ナビス	NI-0276-01		1	15,436	15,436	医務室	H16.6.18			15,436
				衝立	ナビス	NI-0276-02		2	8,364	16,728	医務室	H16.6.18			16,728
				衝立用布地	ナビス	NI-0276-04		2	3,264	6,528	医務室	H16.6.18			6,528
381~382	03	05	02	デジタル上腕血圧計	オムロン	HEM-770A		2	10,400	20,800	医務室	H16.6.18			20,800
383	03	05	02	アネロト 血圧計	ナビス	NJ-0292-11		1	15,950	15,950	医務室	H16.6.18			15,950
384	03	05	100	上肢台	ナビス	NJ-0421-03		1	21,750	21,750	医務室	H16.6.18			21,750
385	03	04	02	丸型フキシワリストバンド	（株）オキタ	16-0141		1	16,200	16,200	医務室	H16.6.18			16,200
386~387	03	03	02	ガードリストバンド	（株）オキタ	01-1441		2	11,025	22,050	医務室	H16.6.18			22,050
388~389	03	04	03	器機卓子	（株）オキタ	01-1051		2	16,500	33,000	医務室	H16.6.18			33,000
390	03	04	03	回診車	（株）オキタ	01-1191		1	43,800	43,800	医務室	H16.6.18			43,800
391	03	03	03	酸素ボンベ 1500ℓガス入れ	（株）オキタ	15-0403		1	15,925	15,925	医務室	H16.6.18			15,925
392	03	03	03	ボンベ 運搬車 1500ℓ用	（株）オキタ	15-0392		1	8,320	8,320	医務室	H16.6.18			8,320
393~394	01	05	05	カルテワゴン	（株）オキタ	01-1641		2	58,500	117,000	医務室	H16.6.18			117,000
395~399	03	01	01	卓上小型吸引機MMC-1500W	（株）オキタ	02-0015		5	40,120	200,600	医務室	H16.6.18			200,600
400~403	03	04	03	吸引器用卓子	（株）オキタ	02-0105		4	19,500	78,000	医務室	H16.6.18			78,000
404~408	01	04	03	ランドリーバック248型（大）	アサヒ成（株）	NI-6019-11		5	16,720	83,600	洗濯室	H16.6.18			83,600
409~412	01	04	03	ランドリーカート ステンレス製2段	（株）オキタ	17-0171		4	39,000	156,000	洗濯室	H16.6.18			156,000

備品目録 (初度調弁)

横浜市天神ホーム

整理番号	大	中	小	品名	メーカー	型番	品名・形状等	数量	単価	金額	室名	購入日	廃棄日	廃棄 個数	現在高
413~416	01	04	03	おむつ交換カート (ももちゃん)	セントラルエ	標準型	手指消毒器 給水・洗 浄シャワーホ 用保温器	4	266,625	1,066,500	介護材料室	H16.6.18			1,066,500
417~421	03	99	99	FC7ｼﾞｬｽﾄﾌﾙﾚｯﾄ	(株) 池田模範堂			5	21,840	109,200	介護材料室	H16.6.18			109,200
422~431	03	99	06	家具調ホﾞｰｸﾞﾌﾙﾄﾞﾙ	7ﾓﾝ化成(株)	自立5型R		10	23,435	234,350	居 室	H16.6.18			234,350
432	01	07	01	ゲーゴルゲーム	酒井医療	NGG-47		1	83,200	83,200	機能回復訓練室	H16.6.18			83,200
433	01	07	01	安全ポウリングセット	酒井医療	DLM-4532S		1	12,270	12,270	機能回復訓練室	H16.6.18			12,270
434	01	07	01	デッキ輪投げ	酒井医療	SPR-586		1	18,930	18,930	機能回復訓練室	H16.6.18			18,930
435	01	07	01	マーブルアタック	新日本造形	7576-652		1	38,940	38,940	機能回復訓練室	H16.6.18			38,940
436	01	07	01	ナンバーストライク	新日本造形	7577-680		1	31,450	31,450	機能回復訓練室	H16.6.18			31,450
437	01	07	01	コーンボウル	新日本造形	7577-671		1	14,230	14,230	機能回復訓練室	H16.6.18			14,230
438	03	10	10	電熱式ﾾｯﾄﾊﾞｯｸ OGﾊﾞｯｸ	OG技研	KT-541		1	142,480	142,480	機能回復訓練室	H16.6.18			142,480
439	03	10	10	同上台車	OG技研	CX-ST		1	8,320	8,320	機能回復訓練室	H16.6.18			8,320
440	03	99	99	ﾊﾞｯｸﾞ-訓練ﾊﾞｯｸﾞ	高田ﾊﾞｯｸﾞ	TBT-277		1	80,000	80,000	機能回復訓練室	H16.6.18			80,000
441	03	99	06	ﾌﾙﾐ製ﾊｲﾛｰｽﾄﾚｯｼﾞｷｰ	ﾊﾞｯｸﾞﾊﾞｯｸﾞ	KK-723	ﾄﾗﾝｽﾌｰｰｰｯﾄﾞ付	1	217,250	217,250	介護材料室	H16.6.17			217,250
442~443	03	99	02	ﾛｰﾙﾾｯﾄ	ﾊﾞｯｸﾞﾊﾞｯｸﾞ	KK-050		2	90,200	180,400	特別浴室	H16.6.17			180,400
444~524	01	05	07	ﾊﾞｯｸﾞｻｲﾄﾞｷｯﾁﾞﾾｯﾄ	ﾊﾞｯｸﾞﾊﾞｯｸﾞ	KF-Z01	木製引き出 しｼｯｸﾞ-ﾾ 付 ｷｯﾁ ﾌﾞﾙ付	81	21,450	1,737,450	居 室	H16.6.17			1,737,450
525~529	03	99	02	衝撃緩和ﾾｯﾄﾌﾞｰｽﾄｰﾙ	ﾊﾞｯｸﾞﾊﾞｯｸﾞ	KE-200		5	15,400	77,000	居 室	H16.6.17			77,000
530~537	01	05	04	介護ﾾｰﾌﾞﾙ	ﾊﾞｯｸﾞﾊﾞｯｸﾞ	KQ-550		8	27,500	220,000	食 堂	H16.6.17			220,000
538~540	01	04	03	ﾗﾝﾄﾞﾘｰｶｰﾄ	ﾊﾞｯｸﾞﾊﾞｯｸﾞ	KM-170		3	34,100	102,300	洗 濯 室	H16.6.17			102,300
541~548	03	99	03	車椅子 前後式ﾾｰﾌﾞﾙ付	ｶｰﾓﾗｻｲｸﾙ	KA201S-40		8	22,440	179,520	介護材料室	H16.6.18			179,520
549~563	03	99	03	車椅子 前後式ﾾｰﾌﾞﾙ受け金具付	ｶｰﾓﾗｻｲｸﾙ	KA201S-40		15	20,910	313,650	介護材料室	H16.6.18			313,650
564~568	03	99	03	車椅子 前後式ﾾｰﾌﾞﾙ受け金具付	ｶｰﾓﾗｻｲｸﾙ	KA822-40B-M		5	32,130	160,650	介護材料室	H16.6.18			160,650
567~573	03	99	03	ﾌﾙｸﾘｰﾆﾝｸﾞ車椅子 ﾾｰﾌﾞﾙ付	ｶｰﾓﾗｻｲｸﾙ	RR51-N		7	56,100	392,700	介護材料室	H16.6.18			392,700
574~575	03	99	03	ﾌﾙｸﾘｰﾆﾝｸﾞ車椅子 ﾾｲﾌﾞﾙ付	ｶｰﾓﾗｻｲｸﾙ	KXL16-42		2	65,280	130,560	介護材料室	H16.6.18			130,560
576~579	03	99	04	4輪歩行器	ｶｰﾓﾗｻｲｸﾙ	KW-17		4	29,835	119,340	介護材料室	H16.6.18			119,340
580~583	01	05	07	ﾉﾝﾾﾙﾄｼﾞｪﾙ'ﾝｸﾞE	ｺｸﾞ	SE-A6651BEF1		4	15,600	62,400	デイルーム	H16.6.18			62,400
584~587	01	05	101	テレビ取付け用パネル	ｺｸﾞ	BB-DETV	取付費込み	4	94,200	376,800	デイルーム	H16.6.18			376,800
588~607	01	05	01	ステップなしチェア	ｺｸﾞ	GR-FG100F3VN22		20	18,800	376,000	食 堂	H16.6.18			376,000
608	01	11	02	のれん			W1500	1	35,000	35,000	特別浴室	H16.6.18			35,000
609	01	07	01	PlayStation2	ソニー		SCPH-5000NB	1	19,800	19,800	デイルーム	H16.6.18			19,800
610	01	07	01	PS2ソフト「太鼓の達人ドキッ! 新曲だらけの専断」	ナムコ			1	4,500	4,500	デイルーム	H16.6.18			4,500
611~612	01	07	01	PS2コントローラー「太鼓の達人ドキッ! タタコン」	ナムコ			2	2,980	5,960	デイルーム	H16.6.18			5,960
613	01	07	03	DVD水戸黄門第二部BOXセット	日本ソフトサービス			1	36,000	36,000	デイルーム	H16.6.18			36,000
612~613	02	06	01	ﾚｲｰﾝｶﾞ' ﾾﾝﾐ	ﾊﾞｯｸﾞ電氣製作所	TS-513R		2	19,000	38,000	事 務 室	H16.6.18			38,000
614	01	05	05	脇ﾌﾞｽｸ	ｺｸﾞ	SD-MXC47EV3WF11		1	36,000	36,000	事 務 室	H16.7.5			36,000
615	01	05	07	ﾉﾝﾾﾙﾄｼﾞｪﾙ'ﾝｸﾞE	ｺｸﾞ	SE-A6656EF1N		1	30,400	30,400	倉 庫 3	H16.7.5			30,400
616	01	05	07	ﾉﾝﾾﾙﾄｼﾞｪﾙ'ﾝｸﾞE	ｺｸﾞ	SE-A6556EFUN		1	24,000	24,000	倉 庫 3	H16.7.5			24,000
617~618	01	05	07	ﾉﾝﾾﾙﾄｼﾞｪﾙ'ﾝｸﾞE	ｺｸﾞ	SE-A6356EF1N		2	20,300	40,600	倉 庫 3	H16.7.5			40,600
619	01	05	07	ﾉﾝﾾﾙﾄｼﾞｪﾙ'ﾝｸﾞE	ｺｸﾞ	SE-A6416EF1N		1	15,900	15,900	倉 庫 3	H16.7.5			15,900
620	01	05	07	ﾉﾝﾾﾙﾄｼﾞｪﾙ'ﾝｸﾞE	ｺｸﾞ	SE-A6516EF1N		1	20,100	20,100	倉 庫 3	H16.7.5			20,100
621~622	01	05	07	ﾉﾝﾾﾙﾄｼﾞｪﾙ'ﾝｸﾞE	ｺｸﾞ	SE-A6551BEF1		2	12,600	25,200	倉 庫 3	H16.7.5			25,200
623~624	01	05	07	ﾉﾝﾾﾙﾄｼﾞｪﾙ'ﾝｸﾞE	ｺｸﾞ	SE-A6656EF1N		2	30,400	60,800	倉 庫 1	H16.7.5			60,800
625	01	05	07	ﾉﾝﾾﾙﾄｼﾞｪﾙ'ﾝｸﾞE	ｺｸﾞ	SE-A6356EF1N		1	20,300	20,300	倉 庫 1	H16.7.5			20,300
626	01	05	07	ﾉﾝﾾﾙﾄｼﾞｪﾙ'ﾝｸﾞE	ｺｸﾞ	SE-A6416EF1N		1	15,900	15,900	倉 庫 1	H16.7.5			15,900
627	01	05	07	ﾉﾝﾾﾙﾄｼﾞｪﾙ'ﾝｸﾞE	ｺｸﾞ	SE-A6516EF1N		1	20,100	20,100	倉 庫 1	H16.7.5			20,100
628~629	01	05	07	ﾉﾝﾾﾙﾄｼﾞｪﾙ'ﾝｸﾞE	ｺｸﾞ	SE-A6551BEF1		2	12,600	25,200	倉 庫 1	H16.7.5			25,200
630~641	01	05	05	ｽﾄｯｸｶｰﾄ45	ｺｸﾞ	YSZ-U45		12	25,200	302,400	倉 庫	H16.7.5			302,400
642~645	01	05	07	ﾉﾝﾾﾙﾄｼﾞｪﾙ'ﾝｸﾞE	ｺｸﾞ	SE-A6651BEF1		4	15,600	62,400	デイルーム	H16.7.5			62,400
646	01	05	01	ｽﾾｯﾌﾟなしチェア	ｺｸﾞ	CR-FG100F3VN22		1	20,700	20,700	デイルーム	H16.7.5			20,700
647~649	01	05	101	手すり		1000mm		3	20,000	60,000	居 室	H16.6.30			60,000
650	01	14	02	ﾾｰﾌﾞﾗ	ｷﾝｸﾞｼﾞﾑ	SR-3900P		1	17,300	17,300	事 務 室	H16.6.30			17,300
651	01	14	02	ﾾｰﾌﾞﾗ	ｷﾝｸﾞｼﾞﾑ	SR-710		1	20,800	20,800	事 務 室	H16.6.30			20,800
652	01	14	02	ﾀｲﾄﾙﾌﾞﾾｰｰﾝ	ｺｸﾞ	NS-TB2		1	23,800	23,800	事 務 室	H16.6.30			23,800

備品目録 (初度調弁)

横浜市天神ホーム

整理番号	大	中	小	品名	メーカー	型番	品質・形状等	数量	単価	金額	室名	購入日	廃棄日	廃棄 個数	現在高
653	01	14	03	タイムレコーダー	アヲ	タイムバック		1	71,000	71,000	倉庫 3	H16.6.30			71,000
654	03	99	01	ロールボードミニ				1	66,300	66,300	居室	H16.7.5			66,300
655	01	05	06	デスクトップパネル	コクヨ	SDV-MXC164-HY24		1	20,500	20,500	居室	H16.7.5			20,500
656	01	05	07	電話台	コクヨ	TT-7HP1E		1	13,500	13,500	事務室	H16.7.5			13,500
657	01	05	11	別製下駄箱	KKY	SLK-WD1123	1160×2200×400	1	420000.00	420,000	玄関ホール	H16.8.31			420,000
658~660	01	05	07	上下3枚扉書庫	KKY	BWA-THH2390KF1N		3	90000	270,000	事務室	H16.8.31			270,000
661	01	05	101	エンドパネル	KKY	BWA-EP2390RF1		1	7950	7,950	事務室	H16.8.31			7,950
662	01	05	101	エンドパネル	KKY	BWA-EP2390LF1		1	7950	7,950	事務室	H16.8.31			7,950
663~664	01	05	101	ビジネスウォールAタイプ NCシリーズ	KKY	BWA-EP012F1N	20×416×1092	2	4575	9,150	事務室	H16.8.31			9,150
665	01	05	07	ハーフサイズラテラル3段	KKY	BWN-L3A55F1	450×450×1050	1	44250	44,250	事務室	H16.8.31			44,250
				ハーフサイズベース	KKY	BWN-B15F4		1	5850	5,850	事務室	H16.8.31			5,850
				天板	KKY	BWN-W455F1		1	6450	6,450	事務室	H16.8.31			6,450
666~683	01	05	101	棚板	KKY	YSZT-U45		18	6750.00	121,500	事務室	H16.8.31			121,500
684	01	04	01	台車	KKY	TK-10		1	11700.00	11,700	事務室	H16.8.31			11,700
685	01	05	12	案内板	KKY	GB-G53		1	44850.00	44,850	事務室	H16.8.31			44,850
686	01	04	01	サービスワゴン	KKY	YZZ-SW11SBNN		1	89700.00	89,700	事務室	H16.8.31			89,700
687~694	01	14	04	キーケース	KKY	KG-Z2F1		8	8250.00	66,000	事務室	H16.8.31			66,000
695	01	05	08	手揚げ金庫	KKY	CB-Y4NM		1	5625.00	5,625	事務室	H16.8.31			5,625
696	01	14	05	デスクマットW1600	KKY	マ-MX567N		1	6525.00	6,525	事務室	H16.8.31			6,525
697~704	01	14	05	デスクマットW1400	KKY	マ-MX547N		8	6000.00	48,000	事務室	H16.8.31			48,000
705	01	05	06	M×型デスクシステム用別製 デスクトップパネル	KKY	SDV-MXC42HY54YN	400×40×230	1	18000.00	18,000	事務室	H16.8.31			18,000
706~707	01	05	7	別製オープン保管庫	KKY	BWN-K39F1*NY	800×450×702	2	25500.00	51,000	洗濯室	H16.8.31			51,000
				別製保管庫ベース	KKY	BWN-B1F4*NY	W800	2	7125.00	14,250	洗濯室	H16.8.31			14,250
				別製保管庫天板	KKY	BWN-W45F1*NY	800×600×20	2	12750.00	25,500	洗濯室	H16.8.31			25,500
708~709	01	05	07	別製食器棚	KKY	BK-TWHPOR1	620×2500×620	2	360000.00	720,000	介護職員コーナー	H16.8.31			720,000
710~713	01	05	101	引き出しW360	KKY	HFS-MND66S21N		4	3750.00	15,000	介護職員コーナー	H16.8.31			15,000
714~717	01	05	101	引き出しW700	KKY	HFS-MND70S21N		4	4500.00	18,000	介護職員コーナー	H16.8.31			18,000
718~720	01	14	05	別製デスクマット・非転写タイプ	KKY	マ-500HPNT12	厚さ1.7mm	3	12750.00	38,250	介護職員コーナー	H16.8.31			38,250
721	1	05	101	簡易ステージ	KKY	K F - 1 3		1	180000.00	180,000	デイルーム	H16.8.31			180,000
				スカート	KKY	K F M - 1		4	6000.00	24,000	デイルーム	H16.8.31			24,000
722~723	01	07	02	DVD TEBK-120A 演歌決定版120				2	28500.00	57,000	デイルーム	H16.8.13			57,000
724	01	05	101	増設カセットユニット	エフソフ	LPA3C21CU2		1	43000.00	43,000	事務室	H16.8.11			43,000
725	05	05	02	多機能電話機		DTR-16KH-1D		1	45000.00	45,000	事務室	H16.8.18			45,000
726	1	12	1	オープンレンジ(31L)	シャープ	RE-MC1-S		1	35000.00	35,000	事務室	H16.8.31			35,000
727	1	12	1	オープンレンジ(31L)	シャープ	RE-MC1-S		1	35000.00	35,000	医務室	H16.8.31			35,000
728~729	1	12	1	オープンレンジ(31L)	シャープ	RE-MC1-S		2	35000.00	70,000	介護ステーション	H16.8.31			70,000
730~731	1	12	1	オープンレンジ(31L)	シャープ	RE-MC1-S		2	35000.00	70,000	介護職員コーナー	H16.8.31			70,000
732~734	01	16	02	ビーター加湿器	三菱重工	SHE506D		3	17100.00	51,300	居室	H16.8.31			51,300
735~794	01	16	02	ビーター加湿器	三菱重工	SHE356D		60	15300.00	918,000	居室	H16.8.31	H21.3.31	4	856,800
795~806	01	16	02	ビーター加湿器	三菱重工	SHE1016D		12	34200.00	410,400	居室	H16.8.31			410,400
807~808	03	99	99	タンテーパー	オゾー技研	ABL-600A		2	13600.00	27,200	一般浴室	H16.8.31			27,200
809~810	03	99	99	シャワーキャリA1-LW	ムツミ	NO.5710		2	69600.00	139,200	一般浴室	H16.8.31			139,200
811	03	05	03	ハルスオクシメーター	ヒース	WJ-0430-29	ビソク	1	70400.00	70,400	医務室	H16.8.31			70,400
812~814	03	99	03	車椅子アルミARシリーズ AR-500		AR-500		3	69000.00	207,000	整理コーナー	H16.8.31			207,000
815~816	03	99	03	車椅子アルミARシリーズ AR-600		AR-600		2	66000.00	132,000	整理コーナー	H16.8.31			132,000
817	01	05	11	スクールロッカー	コクヨ	SLK-HY6KF1		1	26500.00	26,500	廊下	H16.8.5			26,500
818~819	01	05	101	踏台	コクヨ	SP-52		2	20150.00	40,300	事務室	H16.8.5			40,300
820~821	01	05	101	踏台	コクヨ	SP-S52		2	12000.00	24,000	事務室	H16.8.5			24,000
822~826	01	05	07	書庫用布バックパネル	コクヨ	BWA-X012FIN*KD24		5	15000.00	75,000	事務室	H16.8.31			75,000
827~828	01	05	101	段差解消スロープ		L1910*H55		2	33900.00	67,800	居室	H16.8.31			67,800
829	01	05	07	上下両開き書庫	コクヨ	BWA-SS2300KFIN		1	76600.00	76,600	事務室	H16.9.10			76,600
830	03	99	03	アルミ製ハイローストレッカー	ハラマウント	KK-723		1	230000.00	230,000	特別浴室	H16.10.29			230,000
831~838	01	05	04	サイドテーブル	ハラマウント	KF-196		8	24250.00	194,000	居室	H16.10.29			194,000
839~842	03	99	03	リクライニング車椅子	カムラ	KKL16-42		4	76800.00	307,200	介護材料室	H16.10.29			307,200

備品目録（初度調弁）

横浜市天神ホーム

整理番号	大	中	小	品名	メーカー	型番	品質・形状等	数量	単価	金額	室名	購入日	廃棄日	廃棄 個数	現在高
843~845	03	99	05	マットセンサー				3	31740.00	95,220	居室	H16.9.10			95,220
846	01	05	07	ダイニングボード		PR2-900R		1	57000.00	57,000	事務室	H16.9.10			57,000
847	01	05	07	雑誌架	コクヨ	BWA-ZS2300KF1N		1	95000.00	95,000	面接室	H16.9.17			95,000
848	01	01	02	液晶ディスプレイ		RDT-179S		1	66800.00	66,800	事務室	H16.9.17			66,800
849~851	03	99	05	マットセンサー				3	31740.00	95,220	居室	H16.9.24			95,220
852~855	01	05	101	エリア表示板				4	20000.00	80,000	居室	H16.9.24			80,000
				取り付け費				1	15000.00	15,000	居室	H16.9.24			15,000
856~857	03	99	99	オットマン		KD-81		2	26180.00	52,360	居室	H16.9.24			52,360
858	03	99	99	イージーグランド			M	1	14625.00	14,625	居室	H16.9.24			14,625
859	03	99	99	イージーグランド			L	1	21000.00	21,000	居室	H16.9.24			21,000
860	01	05	07	書庫	コクヨ	BWA-K2390KF1N1N1		1	95,000	95,000	面接室	H16.9.24			95,000
861	03	12	01	メッシュ式ネブライザー		NE-U22		1	23200.00	23,200	医務室	H16.10.1			23,200
				ネブライザー吸引マスク（大）		U10-1P		1	980.00	980	医務室	H16.10.1			980
				ネブライザー吸引マスク（小）		U10-2P		1	980.00	980	医務室	H16.10.1			980
				ネブライザー吸引マウスピース		U22-1		1	160.00	160	医務室	H16.10.1			160
				ネブライザー吸引マスクアダプタ		U22-2		1	410.00	410	医務室	H16.10.1			410
				ネブライザー吸引薬液ボトル		U22-3		1	2110.00	2,110	医務室	H16.10.1			2,110
				ネブライザー吸引メッシュキャップ		U22-4		1	2840.00	2,840	医務室	H16.10.1			2,840

17(4) 厨房備品目録 (初度調弁) 別紙5(4)
横浜市天神ホーム

整理 番号	分類番号			品名	メーカー	型番	品質・形状等	数	金額	室名	購入日	廃棄日	廃 数	現在高
	大	中	小											
1	1	4	1	UTTカート1型911x461x1070	TKG/エレクト	TKG/692-4-2	UTT-2	1	56,800	下処理室	H16.6.4			56,800
86	1	12	2	炊飯電子ジャー	TKG/タイガー	421-15	J10-C180	1	25,600	加熱調理室	H16.6.4	H21.3.31	1	0
84	1	12	1	電子レンジ	TKG/タイガー	433-13-1	KRJ-A100	1	12,800	加熱調理室	H16.6.4			12,800
83	1	12	3	ファイバミキサー-MX-X103	TKG/ナショナル	624-15		1	12,800	加熱調理室	H16.6.4	H21.3.31	1	0
87	1	12	4	チャンピオン缶きり	TKG/遠藤商事	270-5		1	25,400	加熱調理室	H16.6.4	H21.3.31	1	0
89	1	12	7	深型角キッチンボット30cm25l	TKG/遠藤商事	52-2-30	手付き	1	17,400	加熱調理室	H16.6.4			17,400
88	1	12	5	非接触電子温度計	TKG/遠藤商事	281-1	PT-7LD	1	15,840	加熱調理室	H16.6.4	H21.3.31	1	0
2	1	4	1	UTTカート1型911x461x1070	TKG/エレクト	692-4-2	UTT-2	1	56,800	加熱調理室	H16.6.4			56,800
85	1	12	1	サイトアップワゴン小	TKG/遠藤商事	692-11-1		1	39,280	盛付コーナー	H16.6.4			39,280
3	1	4	1	UTTカート1型911x461x1070	TKG/エレクト	692-4-2	UTT-2	1	56,800	盛付コーナー	H16.6.4			56,800
4	1	4	1	万能カート1型910x460x1070	TKG/エレクト	692-3-5	BKE	1	59,200	盛付コーナー	H16.6.4			59,200
5	1	4	1	UTTカート1型911x461x1070	TKG/エレクト	692-4-2	UTT-2	1	56,800	洗浄室	H16.6.4			56,800
90	1	12	99	3M厨房用油とりマットセット	TKG/住友3M	811-3-60		1	16,480	ワゴンホール	H16.6.4	H21.3.31	1	0
12	1	5	4	両袖机	コクヨ	SD-MXC147DC3F11	W1400D700	1	64,700	厨房事務室	H16.6.3			64,700
7-10	1	5	1	回転椅子	コクヨ	GR-G200F4HS24-WN		4	64,400	厨房事務室	H16.6.3			64,400
13	1	5	4	ミーティングテーブル	コクヨ	MT-T155F11N		1	39,500	厨房事務室	H16.6.3			39,500
32-37	1	5	99	書庫笠木	コクヨ	BWN-U3F1		6	87,600	厨房事務室	H16.6.3			87,600
14-19	1	5	7	フリップアップ扉	コクヨ	BWN-C1A09F1		6	99,000	厨房事務室	H16.6.3			99,000
20-23	1	5	7	オープン保管庫	コクヨ	BWN-K59F1		4	88,000	厨房事務室	H16.6.3			88,000
24-31	1	5	7	引き違い書庫	コクヨ	BWN-H59F1		8	232,800	厨房事務室	H16.6.3			232,800
11	1	5	14	トレーユニット	コクヨ	BWN-PA259F1		1	44,900	厨房事務室	H16.6.3			44,900
38	1	5	14	スライドボード	コクヨ	BB-W45		1	146,000	厨房事務室	H16.6.3			146,000
39	1	5	14	スライドボードスぺーサー	コクヨ	BBW-J4		1	6,090	厨房事務室	H16.6.3			6,090
75-81	1	5	99	書庫用ヘース	コクヨ	BWN-B1F4		7	37,800	厨房事務室	H16.6.3			37,800
82	1	5	99	書庫天板	コクヨ	BWN-W45F1		1	6,830	厨房事務室	H16.6.3			6,830
67-72	1	5	99	6人用ロッカー	コクヨ	LK-6F1	W900D515H1790	6	227,280	更衣室	H16.6.3			227,280
51	1	5	4	会議用テーブル	コクヨ	BT-255F1	W1800D900	1	33,800	更衣室	H16.6.3			33,800
52-53	1	5	4	会議用テーブル	コクヨ	BT-252F1	W1200D750	2	50,800	更衣室	H16.6.3			50,800

厨房備品目録 (初度調弁)

横浜市天神ホーム

整理 番号	分類番号			品名	メーカー	型番	品質・形状等	数	金額	室名	購入日	廃棄日	廃 数	現在高
	大	中	小											
46	1	5	13	クロススクリーン2連	コクヨ	SN-CY662CKB	W1803H1835	1	20,300	更衣室	H16.6.3			20,300
47	1	5	13	クロススクリーン1連	コクヨ	SN-CY631CKB	W903H1835	1	10,100	更衣室	H16.6.3			10,100
41-45	1	5	11	シューズボックス	コクヨ	SX-K6F1N	W1000D330H1590	5	196,500	更衣室	H16.6.3			196,500
54-61	1	5	4	ノンホルトシェルピング	コクヨ	SE-A6656EF1N	W1815D465H1800	8	243,200	食品庫	H16.6.3			243,200
62-64	1	5	4	ノンホルトシェルピング	コクヨ	SE-A6356EF1N	W890D465H1800	3	45,000	食品庫	H16.6.3			45,000
48	1	5	13	脚立	コクヨ	SP-33NN		1	10,300	食品庫	H16.6.3			10,300
108	1	4	1	台車	コクヨ	TK-10		1	10,100	食品庫	H16.6.3			10,100
40	1	5	1	万能カート1型 910x460x1070	エレクター	TKG 692-3-5	BKE	1	55,500	盛付コーナー	H16.6.18			55,500
107	1	13	1	時計オフィスオツ	松下電工	TF-515	径40cm	1	16,000	盛付コーナー	H16.6.18			16,000
49	1	5	14	壁掛黒板	コクヨ	BB-H364W1		1	14,200	加熱調理室	H16.6.18			14,200
50	1	5	14	マグネットホワイトボード	コクヨ	FB-H34W		1	10,200	加熱調理室	H16.6.18			10,200
65	1	5	7	リットエレクターシェルフ	コクヨ	YXZ-DS466A		1	85,600	洗浄室	H16.6.18			85,600
66	1	5	7	軽量ラック	コクヨ	MI-7455N		1	23,700	洗浄室	H16.6.18			23,700
73-74	1	5	9	クリーンロッカー	コクヨ	CLK-Z35F1		2	34,200	厨房	H16.6.30			34,200
91	1	12	3	輪切プレート				1	37,000	厨房	H16.6.30			37,000
92	1	12	3	輪切プレート				1	28,500	厨房	H16.6.30			28,500
93	1	12	3	輪切プレート				1	25,000	厨房	H16.6.30			25,000
96-106	1	12	7	ステンシルシェルフ (キャスター・ストップ付)	ライオン	SUS460	460*1520*1590	2	229,000	加熱調理室	H16.8.31			229,000
6	1	4	1	キッチンワゴン		0743-1201		1	31,400	加熱調理室	H16.10.8			31,400

18 修繕一覧表

別紙6
横浜市天神ホーム

No.	修繕年月日	修繕箇所	金額	業者名
1	H20. 4. 30	大型乾燥機	40,950	日本アサヒ機工販売
2	H20. 4. 30	配膳車	14,175	松下電工電子材料販売
3	H20. 5. 21	食器洗浄機	63,034	アイホー
4	H20. 5. 31	ナースコール	9,555	熊谷電気
5	H20. 6. 13	地下1階厨房裏口誘導灯	6,723	市川総業
6	H20. 6. 26	9・10階 電気錠・制御基盤・スイッチ	48,029	市川総業
7	H20. 7. 18	フードスライサー	6,329	アイホー
8	H20. 7. 18	カート付キャスター	6,957	メラマック
9	H20. 7. 18	排水管	37,819	山本電気水道
10	H20. 7. 22	冷蔵庫パッキン	3,150	三洋電機サービス
11	H20. 7. 31	電動ベッド手元スイッチ	16,170	ケンリッチメディカル
12	H20. 8. 18	グリストラップ	10,793	三友建物
13	H20. 8. 31	給湯器リモコン	27,615	ヤスマラ旭営業所

(注)保証期間内での修繕についても記入してください。(金額は「保証期間内」と記入。)

修繕一覧表

横浜市天神ホーム

No.	修繕年月日	修繕箇所	金額	業者名
14	H20. 9. 18	厨房内排水管	55,509	三友建物
15	H20. 9. 30	製氷器スイッチ	5,985	熊谷電気
16	H20. 10. 15	電動ベッド手元スイッチ	3,990	ケンリッチメディカル
17	H20. 10. 20	電気ホットワゴン	19,459	アイホー
18	H20. 10. 31	自動火災報知設備	60,900	市川総業
19	H20. 10. 31	混合水栓	25,725	三友建物
20	H20. 10. 31	洗濯機・汚物除去機	58,800	日本アサヒ機工
21	H20. 10. 31	配膳車	14,175	パナソニック電工電子材料販売
22	H20. 12. 11	電気式ウォーマー	14,494	アイホー
23	H20. 12. 11	パソコン	39,690	デル
24	H20. 12. 31	プラズマテレビ	15,645	日立コンシューママーケティング
25	H20. 12. 31	テレビ共聴設備	105,000	横浜テレビ局
26	H20. 12. 31	蛍光灯安定器	29,610	熊谷電気

(注)保証期間内での修繕についても記入してください。(金額は「保証期間内」と記入。)

修繕一覧表

横浜市天神ホーム

No.	修繕年月日	修繕箇所	金額	業者名
27	H20. 12. 31	エアーマットポンプ	9,870	ケンリッチメディカル
28	H20. 12. 31	混合水栓	29,925	三友建物
29	H21. 1. 29	厨房トレー洗浄機	32,134	アイホー
30	H21. 1. 31	PHS	19,425	アイホン
31	H21. 1. 31	トイレ	18,900	三友建物
32	H21. 2. 9	揚水ポンプベアリング	16,423	川本製作所
33	H21. 2. 28	乾燥機	11,655	熊谷電気
34	H21. 2. 28	電動ベッド電気コード	8,190	ケンリッチメディカル
35	H21. 2. 28	トイレ	18,900	三友建物
36	H21. 2. 28	洗濯機脱水機部分	36,750	日本アサヒ機工販売
37	H21. 3. 17	厨房洗浄機	14,605	アイホー
38	H21. 3. 31	厨房保管機	8,548	アイホー

(注)保証期間内での修繕についても記入してください。(金額は「保証期間内」と記入。)

