

平成29年度
事業報告書

 社会福祉法人横浜市福祉サービス協会

横浜市新橋本一ム

<http://www.hama-wel.or.jp/office.shinbashi>

横浜市新橋ホーム 29年度事業報告書

- 1 所在地
- 2 利用定員
- 3 管理運営基本方針
- 4 職員の状況
 - (1) 責任体制
 - (2) 職員体制
 - (3) 職員会議等開催実績
 - (4) 職員研修実績
- 5 特別養護老人ホーム
 - (1) 入所者の状況
 - ア 入所者の年齢別・性別・介護度別の状況
 - イ 入所者の平均在所期間
 - ウ 入退所者数
 - エ 退所者内訳
 - オ 日常生活状況
 - (2) 入所者処遇
 - ア 処遇方針の作成状況
 - イ 排泄介助の実施状況
 - ウ 入浴の状況及び被服の着替え等に対する対応状況
 - エ リハビリテーション・クラブ活動等の実績
 - オ 給食実績
 - カ 医療・健康管理の実施状況
 - キ 入所者や家族等との連携状況
 - ク 身体拘束廃止への取組実績
- 6 養護老人ホーム
 - (1) 入所者の状況
 - ア 入所者の年齢別・性別・介護度別の状況
 - イ 入所者の平均在所期間
 - ウ 入退所者数
 - エ 退所者内訳
 - オ 日常生活状況
 - カ 在宅サービス利用状況
 - (2) 入所者処遇
 - ア 処遇方針の作成状況
 - イ リハビリテーション・クラブ活動等の実績
 - ウ 給食実績
 - エ 医療・健康管理の実施状況
 - オ お客様や家族等との連携状況
- 7 短期入所生活介護
 - (1) 短期入所の利用状況
 - (2) 短期入所における利用者へのサービス実績

8 通所介護

(1) 通所介護の利用状況

(2) 通所介護における利用者へのサービス実績

9 居宅介護支援

10 事故防止に対する対応状況

11 苦情処理実績

12 防犯、防災、緊急時の対応状況

13 近隣の他機関（福祉・保健・医療機関等）との連携

14 地域団体（町内会・地区社協等）との連携

15 個人情報保護の保護体制・取組実績

16 情報公開の取組実績

17 衛生管理への取組実績

18 備品目録

19 修繕一覧表

20 委託内容一覧表

<添付資料>

- ・組織図・・・・・・・・・・別紙1
- ・職員会議等開催実績・・・・別紙2
- ・職員研修実績・・・・・・・・別紙3

1. 所在地

横浜市泉区新橋町3番地

2. 利用定員

特別養護老人ホーム	42名
短期入所生活介護／介護予防短期入所生活介護	8床
養護老人ホーム	50名
通所介護／介護予防通所介護	19名／日（平成26年11月末までは25名）

3. 管理運営基本方針

『お客様お一人おひとりの尊厳を尊重します。』

『在宅から施設までその人らしい暮らしを支援します。』

『地域に関かれ、地域に貢献できる施設運営を目指します。』

運営方針

- 1 横浜市新橋ホーム 指定管理者 業務基準に従い、「養護老人ホーム・特別養護老人ホーム」の運営を円滑に行います。
- 2 横浜市指定管理の上で、地域の福祉拠点としての社会福祉法人・施設の役割を認識し、新橋ホームのもつ機能、専門性、建物等を最大限に活用し、地域福祉推進における施設の役割を果たします。
- 3 福祉サービスを必要とするお客様が、地域において必要なサービスを総合的に提供されるように努めます。また、地域に即した創意と工夫を行い、地域住民等の理解と協力を得られるように努めます。
- 4 地域の福祉拠点としての施設を目指します。また、「地域のなかの施設」として地域福祉活動等に積極的に参加します。
- 5 在宅サービスの実施に当たっては、単にサービス提供にとどまらず、サービスを通して、地域で発生している福祉課題の発見など、地域福祉の視点を常にもって行います。
- 6 設備、機器等の地域への提供を行います。地域福祉活動の自主的ボランティアグループ等への会場の貸し出しや地域住民の自主的な在宅サービスの活動、災害時の特別避難場所としての役割を果たします。
- 7 専門性を生かした地域支援事業を行います。在宅介護支援センター、居宅介護支援事業の機能を生かし、地域に暮らす住民への相談や各種支援を行います。
- 8 人材の養成、福祉教育の実施施設の役割を果たします。
各職員の求められる専門性の追求のため、職員は常に自己研鑽に努め、必要な知識、技術を修得し、人間性の高揚を図ります。また、個々の職員の成長を図りながら、専門チームとしての力を発揮するようにします。
ボランティア、大学、専門学校、社会人等の実習生の積極的な受入を行います。

9 地域の福祉推進機関としての役割を担います。

関係機関、団体との連携を積極的に図り、課題の解決に努めます。

10 災害時のための応急備蓄を行い、特別避難所としての役割を果たします。

11 お客様からのご意見、ご要望には真摯に対応します。

12 常にコスト意識を持ち、無駄を省き、健全な運営、経営に努めます。

4. 職員の状況

(1) 責任体制

所長

所長は事業所の代表であり管理者として業務を統括する。

副所長

副所長は事業所の管理者である所長を補佐し、実務を統括する。

職員

当法人の職員には、職員・パート職員などの雇用形態にかかわらず、下記のような一般社会人としての常識を備えることが求められます。

①協会の一員としての自覚を持つ職員

組織目標を達成することを念頭に、職場における「相互理解・協調」のもと、責任感をもって「自らのより高い目標を達成すること」ができる職員

②お客様に信頼される職員

「お客様が第一」という姿勢を通じて、お客様との信頼関係を築くことができ、ひいては協会の発展に貢献するという意欲を持つ職員

③自ら考え行動できる職員

お客様や社会のニーズを的確に捉え、様々な課題を自ら見出し、広い視野とチャレンジ精神をもって解決に向けて主体的に行動できる職員

④当法人において職員は「協会運営をリードしていく者」「体制を維持する役割」「特定分野において、その豊かな経験と実績に基づき、業務を推進できる者」「将来の管理職候補としての育成スパンを持つ者」と定義して、法人本部が一括して採用・配置しています。

したがって、職員にはその職場で担当する職務を環境の変化に適応して、成果を出し続ける役割を期待されています。

⑤当法人においてパート職員は「一般的な知識と経験に基づく技能を用いて、職員の指示のもと、定常的な業務を遂行する者」「専門的・熟練的能力を具備し、職員の指示のもと業務にあたる者」と定義をして、各事業所が採用・配置をしています。

したがって、パート職員には専門性が高く、特定もしくは特殊な技能・知識を駆使して、担当する職務をいかに正しく遂行するかという役割が期待されています。

(2) 職員体制

特別養護老人ホーム・短期入所生活介護・養護老人ホーム・通所介護・居宅介護支援事業を一つの施設で行っているという多機能を最大限に生かすため、5部署に所長統活のもと、副所長、各部署のリーダー業務及び専門性が求められる職種に職員を配置しました。

また介護チームは職員・パート職員にて適正数を配置しました。介護職員は、部署間の異動を定期的に行い、部署間の連携を深めるとともに、各部署に精通するよう職員育成に努めました。

別紙1参照 横浜市新橋ホーム組織図

① 職員について

統括管理者である所長を除く職員（副所長を含む）は、所有する技能・経験・資格に応じて各部門に適正数を配置して、より質の高い業務遂行のため、常にリーダーシップを発揮して、成果を出していけるよう努めました。

② パート職員について

介護業務、看護業務の専門的知識や技能が求められる分野で適正数を配置することで職員の指示のもと、正確・迅速な業務遂行を可能としました。

(3) 職員会議等開催実績

別紙2参照

(4) 職員研修実績

別紙3参照

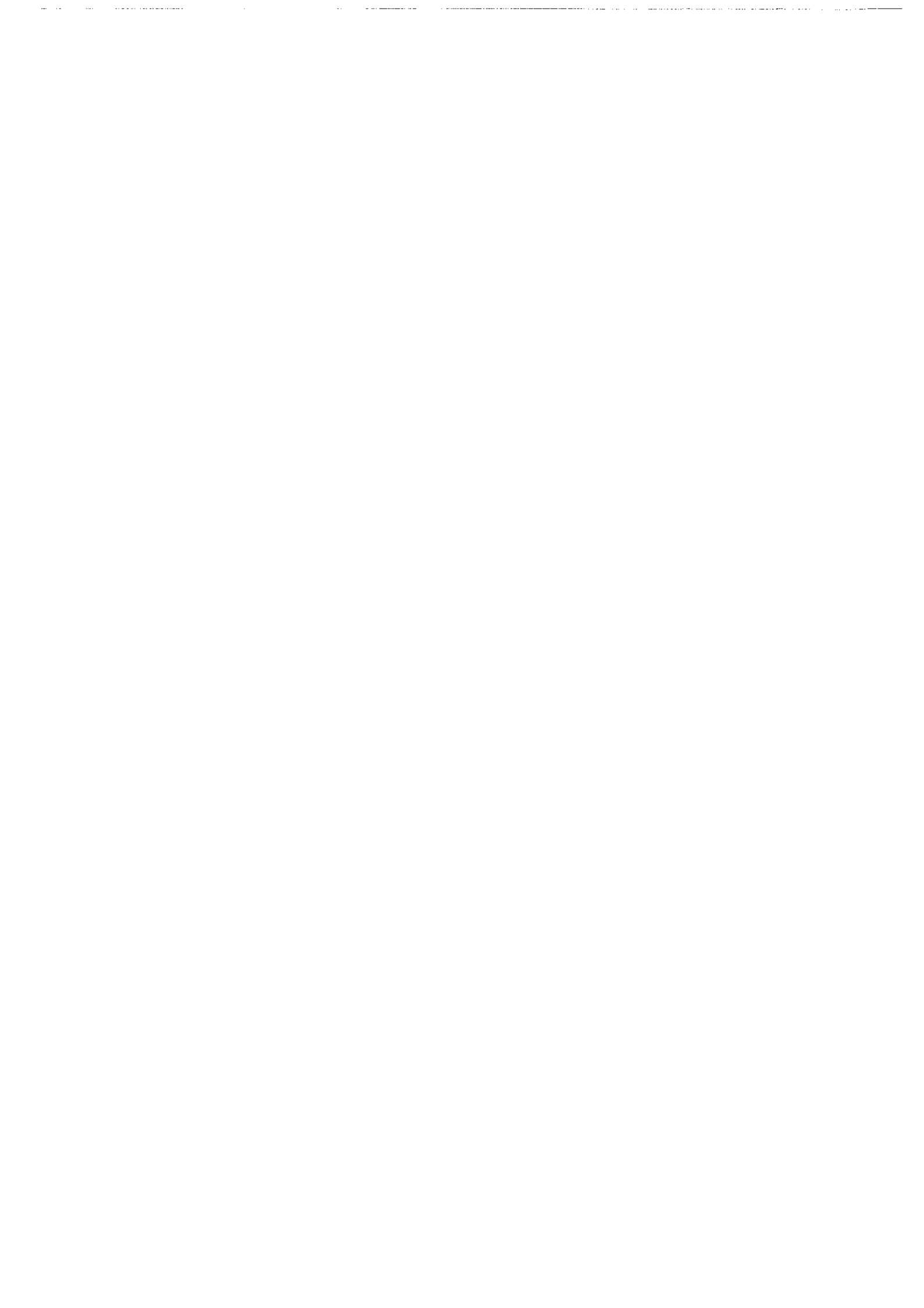

5.特別養護老人ホーム

(1) 入居者の状況 (29年度3月末日現在)

ア 入居者の年齢別・性別・介護度別の状況

年齢		60歳未満	60～64歳	65～69歳	70～74歳	75～79歳	80～84歳	85～89歳	90～94歳	95～99歳	100歳以上	計	平均年齢
人数	男	0	0	0	1	6	4	2	1	0	0	14	80.4
	女	0	0	1	2	4	6	6	3	4	2	28	85.8
	計	0	0	1	3	10	10	8	4	4	2	42	84

介護度別状況	要介護1	1
	要介護2	0
	要介護3	6
	要介護4	12
	要介護5	23
	平均介護度	4.33

イ 入居者の平均在所期間

期間(年)		1年未満	1～3年	3～5年	5～10年	10年～	計	平均所在期間
人数	男	3	4	0	7	0	14	4.2年
	女	7	10	4	7	0	28	3.1年
	計	10	14	4	14	0	42	3.4年

ウ 入退所者数

	4月	5月	6月	7月	8月	9月	10月	11月	12月	1月	2月	3月	計
1日現在の在籍者数	40	42	41	42	42	41	42	42	42	42	42	42	42
1日～末日までの入居者数	43	41	42	42	41	42	42	42	42	42	42	42	42
1日～末日までの退去者数	0	2	0	0	2	0	1	0	1	1	0	2	10
1日～末日の新規入居者	3	0	1	0	1	1	1	0	2	1	0	2	12

エ 退所者内訳

退居理由	家庭復帰	医療機関入院	医療機関入院中死亡	ホームで死亡	他施設へ転出	その他	計
人数	1	0	3	2	4	0	10

オ 日常生活状況

入居者数		42人							
区分		実数(人)	割合(%)	区分		実数(人)	割合(%)		
歩行	自立歩行	7	16.7	排泄	昼間	便所	自分で可能	5	11.9
	杖等の歩行補助具使用	3	7.1				介助	27	64.3
	車椅子使用	17	40.5			ポータブル便器	自分で可能	0	0
	歩行不能	15	35.7				介助	1	2.4
食事	自分で可能	19	45.2		おむつ使用			9	21.4
	一部介助	16	38.1		夜間	便所	自分で可能	4	9.5
	全面介助	7	16.7				介助	7	16.7
入浴	一般浴利用	8	19			ポータブル便器	自分で可能	0	0
	中間浴利用	19	45.2	介助			2	4.8	
	特別浴利用	15	35.7	おむつ使用			29	69	
着脱衣	自分で可能	5	11.9						
	一部介助	23	54.8						
	全面介助	14	33.3						
寝返り	自分で可能	16	38.1						
	一部介助	18	42.9						
	全面介助	8	19						

(2) 入居者ケア

ア ケア方針の作成状況

集計日	H29年度3月末日現在	入居者数	入居者数
入所初回 ケアプラン数		9	42
既に作成した入所者数		42	0
ケアプラン作成がまだの入居者数		0	

1. 特別養護老人ホームにおける施設入退所に対する考え方

- ・「横浜市特別養護老人ホーム入退所指針」に則り、「横浜市新橋ホーム入退所指針」を策定しました。入退所指針は、入所の必要性の高い入所申込者を優先に入所させるため、入退所決定の透明性、公平性を確保すること並びに、より適切な介護サービスの提供を資することを目的に策定し、入所判定会議において決定を行いました。
- ・「新橋ホーム事業計画」に基づき、在宅部門と施設部門の連携が図れるという多機能施設の特徴を活かし地域に根ざした高齢者施設を目指すと共に、お客様やご家族様のご希望や状況を総合的に判断し、お客様を包括的に支援していくことで、入退所に関して柔軟な対応を行いました。

2. 特別養護老人ホームにおける利用者へのサービス提供について

- (1) 常に細やかな心配りを行い、日常生活の中での気付きの目を持ち、お客様に心地よいケアを提供できるように、その人らしさを大切にしたプランの作成と、サービス提供を行いました。
 - ①年間計画に基づいたカンファレンスのみでなく、日勤でのカンファレンスを必要時間催し、お客様のニーズに即したプランを作成し、提供しました。
 - ②新橋ホーム主催の季節感のある行事や、回想法など余暇の充実に努めました。
 - ③ボランティアや慰問の受入れを行い、お客様と交流を図っていただけるように努めました。
 - ④生活環境を常に清潔に保ち、お客様の希望が叶うよう、個性的で心地よい生活空間が作れるよう配慮しました。
 - ⑤栄養ケアマネジメントにより、お客様の食事に対する細やかなサービスの提供が行えるよう努めました。
 - ⑥区の介護相談員の派遣により、お客様のご要望を伺い改善しサービスの向上に努めました。
- (2) 職員の知識技術の向上を目指し、研修へ参加、所内勉強会の企画と実施、プロであることの認識と責任感を高めていくように努めました。
 - ①新橋ホーム研修計画をもとに、外部講習会への参加、内部研修の実施を行い、知識・技術の向上を目指しました。
 - ②専門職であることを自覚し、職員間で報告・連絡・相談を確実にし、チームで円滑なケアが行えるように努めました。
- (3) 年2回の家族交流会を開き、ご家族様の交流の場を提供しました。
- (4) 報誌を発行し、ご家族様や地域の方々にはホームを知っていただくよう努めました。

ケア方針作成手順

- ①個別担当会議で介護職員のお客様担当が、お客様に対するケアの見直しを行いニーズを把握し、介護支援専門員と検討する。
- ②特養ケースカンファレンスにて、所長・副所長・介護職員・看護師・相談員・栄養士・介護支援専門員でニーズや課題について話し合い、ケア方針を決め、ケアの実施期間や評価日を決定する。
- ③ ②で提示されたケア計画をもとに、各職種で連携し、ケアを行なう。
- ④個別担当会議でケア内容の評価を行う。
- ⑤評価日以外にも検討が必要だと思われる際にも、検討を行う。
- ⑥カンファレンス予定表に沿って、半年後に再度新しい処遇計画を作成する。

イ 排泄介助の実施状況

		定期交換			定期交換以外時の対応状況 (どのようなときにどのような対応をしているか)
		交換回数	交換時間		
おむつ交換	常時使用	4回	3時 15時	9時 20時	尿量の多いお客様や肌の弱いお客様には定時以外にもおむつ交換を実施している。その他に、排泄形態や排泄用品の種類の検討を行い、お客様に合った排泄形態の検討をしています。
	夜間のみ使用	2回	20時	3時	
体位	褥瘡者	7回	0時 11時 20時	3時 13時 9時 16時	
交換	その他	9回	1時 9時 16時	3時 11時 20時 5時 13時 23時	

- 排泄の自立を促すために取り組んでいるケア
 - 定時に加えて希望時に共同トイレに誘導、または、ポータブルトイレ介助行いました。
 - 常時おむつ使用の入居者に対しては、排泄パターンを把握し身体的に可能な限り、ポータブルトイレへの誘導、介助を行いました。
- 排泄介助の際のプライバシー配慮への取り組み
 - オムツ交換：居室のドアを閉め、カーテンを閉めて行いました。
 - ポータブルトイレ：仕切りカーテン使用しました。
 - トイレ：トイレのドアを閉め、お客様の排泄中には介護職員は外で待機しました。

ウ 入浴の状況及び被服の着替え等に対する対応状況
入浴状況

		曜日	時間帯
一般浴	男性	火・土	14:00~16:00
	女性	月・水・木・日	14:00~16:00
中間浴	男性	火・土	14:00~16:00
	女性	月・水・木・日	14:00~16:00
特別浴	男性	月・金	10:00~11:00
	女性	火・水・木・金・土・日	10:00~11:00 14:00~16:00

- 本人の事情により入浴日に入浴できない入居者への対応
 - 全身清拭を行いました。
 - 入浴可能となった場合、次の定期入浴日前もしくは次の定期入浴日に入浴行いました。
- 行事等により入浴日に入浴できない入居者への対応
 - 行事の前後日で入浴日の振替を行い実施しました。
 - 基本的には行事は入浴日以外で行うように事前調整を行いました。
- 入浴時におけるプライバシーへの配慮
 - 性別で曜日と時間を変えて入浴を行い、脱衣所と洗身時にはカーテンで仕切り、胸部・陰部にタオルを掛けて、肌の露出を少なくしました。
 - 同性介助を希望されるお客様には、同性の職員が介助を行いました。
 - お客様のご希望により、個室浴での入浴の機会を提供しました。

6. お客様の被服の着替え、洗濯及び寝具の交換

- ・お客様の着替えについて、汚染時、入浴時、起床時、清拭時、発汗時に定期的もしくは適時、着替えを行いました。
被服の洗濯について毎日実施、寝具類の交換は、週1回行い、汚染時には随時交換を行いました。

エ リハビリテーション・クラブ活動等の実績

リハビリテーションの実施状況

種類・内容	実施回数	担当職員
足こぎ車いす 回想法	月3～10回実施 毎週1回実施 (1クール8回を2回実施)	介護職員 介護職員 生活相談員
両手を握る運動 シルバーカーやアシストウォークを使った歩行運動	月1～6回程度実施 月1～14回実施	介護職員 介護職員

クラブ活動・レクリエーションの実施状況

名称	活動内容	実施回数	指導者の職種	備考
紙芝居	懐かしい歌を唄い、紙芝居を楽しむ	月1回	外部講師	
誕生日会	お客様の誕生日を皆で祝う	月1回	なし	
外出レク	お客様個人の希望に沿った外出を行う	不定期	なし	
塗り絵等	塗り絵・間違いさがし	不定期	なし	
書道クラブ	書道を楽しむ	不定期	外部講師	
手芸	手芸を楽しむ	不定期	なし	
花火会	花火を楽しむ	夏季	なし	
体操・歌	昼食前に希望者を集めて行う	毎日	なし	
工作クラブ	工作活動	年2回	なし	
映画クラブ	映画鑑賞	不定期	なし	
外気浴	ホーム外周散策	月8回	なし	

ボランティアの受入れ状況
(団体)

団体名	活動内容	延人数	回数	備考
ピアノの会	ピアノの伴奏と歌	37名	年10回	
とみんのメガネ	メガネの調整・修理	3名	年2回	
わいわいクラブ	出張喫茶(パン・飲物)	37名	隔月1回	
ぶどうの樹	出張喫茶(パン・飲物)	24名	隔月1回	
緑園社協	園児、ピアノ演奏	25名	年1回	
特養家族会	歌、手遊び	72名	年6回	
みつばち歌会	歌謡ショー	40名	年12回	
夢の会	芝居と歌謡ショー	20名	1回	
琴の会	琴演奏	10名	1回	
戸塚高校	夏祭り手伝い	20名	1回	
傾聴 モモ	入居者との話相手	137名	月4回	
いずみの太鼓	太鼓演奏	42名	年1回	
アロハサウズ	フラダンス	42名	年1回	

(個人)

団体名	参加延人数	回数	備考
入居者の散髪	144名	年24回	
回想法	10名	2クール	
紙芝居	24名	年10回	
ハーモニカ	51名	月1回	

才 給食実績
給食実施状況
・委託業者の有無

有(業者名: エコーライフ(株)) 無

・栄養量等の状況

	エネルギー Kcal	たんぱく質 g	カルシウム mg	ビタミンC mg	鉄
前年度の栄養所要量(目標) 上記算出のための参考 データ-日本人の食事 摂取基準(2010版)	1,400	60	700	100	6
前年度の栄養所要量(実績)	1,493	59.6	650	137	10.2
今年度の栄養所要量(目標) 上記算出のための参考 データ-日本人の食事 摂取基準(2010版)	1,400	60	700	100	6

・入居者の1日あたりの食費単価

		一日あたりの単価(円)	算出根拠
今年度の予算単価		1,380円	食材料費+調理コスト
今年度実績	朝食	200円	
	昼食	250円	
	夕食	280円	
	おやつ	50円	
	合計	780円	

年間行事実施状況
 毎月1回 おたのしみ食
 毎月1回 健やか弁当

入居者全員
 入居者全員

実施年月日	行事及び内容	参加人数	入居者負担金	備考
4月4日	花見・ドライブ	10名	なし	
4月15日	誕生会	3名	なし	
4月23日	家族会	10名	なし	
5月19日	買い物外出	2名	なし	
5月27日	家族会	11名	なし	
6月21日	誕生日会	2名	なし	
6月23日	食事外出	4名	なし	
6月23日	ホテル観賞外出	4名	なし	
6月24日	家族会	12名	なし	
7月22日	納涼祭	42名	なし	
7月27日	誕生日会	3名	なし	
8月13、16日	外出(自宅)	2名	なし	
8月15日	誕生会	1名	なし	
8月21日	花火会	12名	なし	
9月1、22日	買い物	4名	なし	
9月4日	喫茶外出	1名	なし	
9月9日	誕生日会	37名	なし	
9月15日	敬老式典	20名	なし	
9月30日	家族会	9名	なし	
10月4日	運動会	4名	なし	
10月11日	外注食,	3名	あり	
10月11、20日	買い物	3名	あり	
10月21日	誕生日会	3名	なし	
11月6日	買い物	2名	あり	
11月17日	外注食	5名	あり	
11月17日	誕生日会	5名	なし	
11月25日	家族会	10名	なし	
12月1日	買い物外出	1名	なし	
12月17日	忘年会	3名	なし	
12月17日	誕生会	3名	なし	
1月1、2日	おみくじ	49名	あり	
1月2日	書初め	25名	なし	
1月19日	買い物	2名	あり	
1月26日	誕生日会	4名	なし	
1月27日	家族会	14名	なし	
2月3日	豆まき	10名	なし	
2月22日	誕生会	4名	なし	
2月22日	家族会	17名	なし	
3月16日	誕生日会	4名	なし	
3月14、30、31日	花見	20名	なし	

・特別食の状況

主食		副食		治療食	
種類	人数	種類	人数	種類	人数
全粥	15人	軟菜	12人	高脂血症食	0人
5分粥	0人	刻み食	9人	糖尿病食	11人
3分粥	0人	ミキサー食	1人	貧血食	0人
おもゆ	0人	ゼリー食	15人	濃厚流動食	0人
				腎臓食	0人
				高血圧（心臓病含）	5人
				胃潰瘍食	0人
				低残渣食	1人

・保存食の状況

保存時間	336時間	保存温度	-20度
------	-------	------	------

・非常食の備蓄状況

食数	138人	献立	<input checked="" type="checkbox"/> 有
	3日分		<input type="checkbox"/> 無

・嗜好調査の実施状況

	実施時期	対象人数	調査内容（項目等）
1	H30.3	41人	召し上がりたいものについて

・残菜調査の実施状況

実施時期	調査内容（項目等）
毎食時	残菜の量、残菜の多かったメニュー

・食事・検食の実施状況

	食事時間	検食時間	検食実施者の職種
朝食	7:45~9:15	7:30	介護職
昼食	12:00~13:15	11:30	所長・副所長・栄養士・看護師・生活相談員・介護職・支援員・事務員
夕食	18:00~19:15	17:30	介護職

・献立等への嗜好調査、残菜調査や検食の結果の反応状況

材料・料理の分量の可否、食材の切り方や食材のメーカーの変更。調理方法の工夫を行いました。

・特別献立の有無

バイキング食	<input checked="" type="checkbox"/> 有（年・月平均・週 1回）	<input type="checkbox"/> 無
選択食	<input checked="" type="checkbox"/> 有（年・月平均・週 1回）	<input type="checkbox"/> 無

・入居者の食事場所

	食堂	居室	その他
朝食	42人	0人	() 0人
昼食	42人	0人	() 0人
夕食	42人	0人	() 0人

・調理関係者の細菌検査実施状況

毎月1回から2回調理関係に関わる方の細菌検査を行いました。

力 医療・健康管理の状況

・常勤・兼任（嘱託）医師の勤務状況

氏名		藤田 雄一	外池 利夫
勤務の形態	診療科目	内科	歯科
	出勤時間	毎週月曜日	毎月2回火曜日
	時間帯	13:30~15:30	13:30~14:30
医師の所属する医療機関の名称及び所在地		名称 湘南泉病院 所在地 横浜市泉区新橋町1783	名称 くぬぎ台歯科診療所 所在地 横浜市保土ヶ谷区川島町1404
氏名		藤田 悠介	
勤務の形態	診療科目	精神科	
	出勤時間	毎月2回火曜日	
	時間帯	13:30~15:30	
医師の所属する医療機関の名称及び所在地		名称 横浜相原病院 所在地 横浜市瀬谷区阿久和2-3-13	

・協力医療機関の状況

協力医療機関	(私営) 湘南泉病院
診療科目	内科・外科・整形外科・神経内科・消化器科・泌尿器科
	3 km/車で10分
契約の有無	<input checked="" type="checkbox"/> 有 <input type="checkbox"/> 無
法人・施設との関係	<input type="checkbox"/> 有 () <input checked="" type="checkbox"/> 無

・入居者の健康診断の状況

実施年月日	実施人数	備考
H29年6月6日、13日、21日、22日、23日、26日、27日、30日、7月3日、5日、7日、10日、11日、12日、14日、18日、9月21日、10月17日、11月14日、12月15日、H30 1月16日、2月2日	48名	診察、尿検査、血液検査、肝機能検査、心電図、胸部レントゲン

・職員の健康診断状況

実施年月日	実施人数	備考
29年7月 29年8月 30年2月	23名 29名 18名	診察、問診、視力、聴力、BMI 胸部レントゲン、血圧、心電図 血液検査、尿検査

・ノロ・インフルエンザ・MRSA・結核・疥癬等感染症の予防対策及び実施状況

感染症対策マニュアルを作成し、感染予防に努めました。
 ノロ・・・嘔吐時の処理方法の確認・処理物品の確認、手洗い、うがいの励行。
 インフルエンザ・・・職員及び入居者に予防接種実施、手洗い、うがいの励行。
 MRSA・・・陽性者のケア後の手洗い、うがいの励行、入浴者の配慮。
 結核・・・年1回、または、受診時のX-p検査の実施。
 疥癬・・・感染者の個室対応、居室内の清掃の徹底、手洗いの励行。
 面会者に対する手洗い、うがいなどの周知・徹底。
 受診時の入居者に対するマスクの着用。

・衛生管理等状況

委員会等の設置 (感染症対策委員会等)	■有 (名称 感染症対策委員会) □無
感染症及び食中毒の予防及びまん延 の防止のための指針の整備	■有 (名称 感染症対応マニュアル) □無
研修の記録	■有 □無
取組の状況	

新職員（パートを含む）を対象とした新任研修のカリキュラムの中で食中毒を含めた感染症防止のためのマニュアルの研修を実施しました。
また、全職員を対象に年2回研修を実施し、感染症及び食中毒の防止に向けた啓発を行いました。また、施設内にポスターを貼り注意喚起を行いました。
全職員を対象に年2回の研修にて、感染症及び食中毒の防止のための検討を行いました。
感染症対策委員会を毎月開催し、感染状況の把握や啓発活動の計画、マニュアルの見直しを行いました。

キ お客様や家族等の連携

・お客様及び家族等の連絡状況

お客様からの相談、苦情等には、話しやすい環境を設定し、真摯に対応しました。
また、ご家族等には必要時にその都度連絡し、特に行事のお誘い等積極的に行いました。

・お客様懇談会、家族懇談会の状況

家族懇談会	■有 (10月19日・3月17日/記録) ■有 □無 □無
投書箱・意見箱の設置	■有 (設置場所 事務室受付の横に設置、特養デイコーナー) □無
会報等の送付	■有 (4月・7月・10月・1月) □無

ク 身体拘束廃止への取組状況

・身体拘束等行動制限の廃止へ向けての取り組み状況

平成17年度4月1日に「新橋ホーム拘束廃止宣言」が制定され、心も体も拘束せず、尊厳を守るケアを行っています。
毎月1回身体拘束委員会を開催し、研修等を行い、職員・パート含め身体拘束について理解を深めました。

・緊急やむを得ない場合に、身体拘束その他の行動制限を行う際の判定方法

判定機関の設置	■有 (名称 身体拘束検討委員会) □無
判定方法等定めた規定	■有 □無
身体拘束に関する入居者 家族の書面による同意	■有 □無
判定方法の手順	

・ご家族より、やむを得ずお客様に対して拘束が必要との相談を受ける(介)(看)
・上記委員会を開催し、ご本人様の状況について検討した後、必要性について判断する。
・ご家族様に連絡をとり、状況説明を行う。
「身体拘束に関する説明書」を作成し、理解を得た後、サイン、押印を頂く。

・緊急やむを得ない場合の身体拘束の計画

車椅子ベルト (Y字帯等)	0人
4点柵	0人
つなぎ服	0人
ミトン	0人
その他 ()	0人

・身体拘束その他の行動制限を行った場合、その後の取り組み状況

定期的に状態観察の記録記入を行い、日勤、月次のカンファレンスにて評価をします。
拘束が不要になった場合は速やかに廃止できるようにします。

6. 養護老人ホーム

(1) 入居者の状況 (29年度3月末日現在)

ア 入居者の年齢別・性別・介護度別状況

	～69歳	～74歳	～79歳	～84歳	～89歳	～94歳	95歳以上	計
男性	4	1	5	1	2	1	0	14
女性	4	4	6	8	10	3	1	36

平均年齢：80.1歳（男性：76.9歳／女性81.3歳）

最高齢： 男性91歳 / 女性97歳

介護度別	更新せず	要支援1	要支援2	要介護1	要介護2	要介護3	要介護4	要介護5	未申請
人数	0	1	2	4	7	2	2	0	33

イ 入居者の平均在所期間

	1年未満	3年未満	5年未満	10年未満	10年以上
男性	2	3	4	4	1
女性	4	8	6	10	8

平均在所年数：5年5ヶ月

最長在所年数：10年7ヶ月

ウ 入退所者数

入所 7名
退所 6名

エ 退所者内訳

内訳) 死亡3名、在宅復帰1名、長期入院3人

オ 日常生活状況

入居者数		50人				排泄		実数(人)	割合(%)
区分		実数(人)	割合(%)						
歩行	自立歩行	35	70%	昼間	便所	自分で可能	44	88%	
	杖等歩行器補助器使用	9	18%			介助	2	4%	
	車椅子使用	6	12%		ポータブル便器	自分で可能	3	6%	
	歩行不能	0	0%			介助	0	0%	
食事	自分で可能	50	100%	おむつ使用			1	2%	
	一部介助	0	0%	夜間	便所	自分で可能	44	88%	
	全面介助	0	0%			介助	0	0%	
入浴	一般浴利用	32	64%		ポータブル便器	自分で可能	3	6%	
	中間浴利用	18	36%	介助		0	0%		
	特別浴利用	0	0%	おむつ使用			3	6%	
着脱衣	自分で可能	33	66%						
	一部介助	17	34%						
	全面介助	0	0%						
寝返り	自分で可能	50	100%						
	一部介助	0	0%						
	全面介助	0	0%						

カ 在宅サービスの利用状況

訪問介護(予防含む)	15
通所介護(予防含む)	7
通所リハ	0
訪問リハ	2
通院乗降	0

(2) 入所者支援

①支援計画作成状況

集計日	平成30年3月末日	入所者数	50人
作成した入所者			50人
見直しをした入所者			50人

②支援計画作成手順

- ・担当支援員が入居者にモニタリング等を行い、ニーズの把握をする。
- ・支援員がモニタリング、ケアチェック表（案）を作成し、生活相談員に提出する。
- ・生活相談員がケアチェック表の確認を行い、ご本人と面接し、他職種（支援員・看護職・栄養士）と相談しながら、支援計画（案）を作成する。必要であればご家族等や担当ケースワーカーに希望等の聞き取りを行う。
- ・事例検討会において、所長・副所長・相談員（主任相談員を含む）・支援員主任支援員を含む）・看護職・栄養士にて、支援計画（案）の検討を行ない、支援計画を定め、実施機関・評価期間等を設ける。
- ・サービス担当者会議や退院時カンファレンス等には入居者本人に会議へ参加して頂き、ご自分の意見を直接話して頂く働きかけを行う。
- ・生活相談員より、本人（またはご家族）に支援計画の説明を行い、同意を得る。
- ・各職員が支援計画に基づき、支援を行う。
- ・支援員がケア内容について、モニタリングを行い、日勤カンファレンスにて評価を行う（所長・副所長・相談員・看護職・栄養士）。状態の変化により必要時は支援計画の変更を行なう。
- ・入退院や事故・ヒヤリハット報告等で支援内容の検討が必要になった際には、適宜、日勤カンファレンスを行い、検討・立案を行なう。
- ・支援計画は年度で予定表を基に50名の支援計画の検討・立案・評価を行なう。

③養護老人ホームにおける施設退所に対する支援の考え方

ア 退所に向けた本人および家族への援助体制

- ・ADLの低下が見られる入居者に対しては、ご本人が今後どのような生活を望まれるかを確認し、ご家族にも今後についての意思確認を行いました。
- ・養護老人ホーム以外の生活の場が必要な入居者及びご家族には介護保険サービス利用の提案を行い、特養等の施設入所希望者には申し込み等の情報提供を行い、またそれに伴う必要な手続きの支援・代行を行いました。また、担当ケースワーカーにも情報提供を行い、連携を図りました。
- ・ご本人が在宅での生活を希望された場合には、担当ケースワーカーと連携を図り、在宅復帰が可能かどうかを検討し、必要な支援をしました。

イ 退所に向けた居宅介護支援事業者との連携体制

- ・地域活動（サロン等）への参加支援や地域活動の情報提供を行いながら、地域への積極的な社会参加を支援しました。
- ・ご本人・ご家族より、介護保険サービスの利用等のご希望があった際には、

居宅介護支援事業者の紹介等の情報提供・連絡調整を行い、サービス利用に向けた支援を行いました。

ウ 退所後におけるご本人・ご家族への援助状況

- 他施設へ入所した場合は、他施設での生活へ円滑に移行できるようにご本人・ご家族の了解のもと、必要な情報提供を行いました。
- ご本人・ご家族及び担当ケースワーカーへの定期的な連絡を行ない、連携しながら、必要な支援を行いました。
- 在宅復帰のケースについては、ご本人の状況把握に努め、区のケースワーカーと綿密な連携を図り、ご本人の了解のもと、住居エリアにある地域包括支援センターへの情報提供を行うなどの支援体制の整備に努めました。

イ リハビリテーション・クラブ活動等の実績

リハビリテーションの状況

種類・内容	対象者の参加状況	実施回数 (月当たり)	担 当 職 種
朝の体操	20名程度。下肢筋力低下が見られる入居者および希望者	毎日	支援員
嚥下体操	20名程度。食事を待っている入居者対象	昼食前(毎日)	支援員
回想法	各クール3~4名程度。	年2クール (8回/クール)	生活相談員・支援員
転倒予防プログラム	20名程度。自立歩行されてる入居者	毎週金曜日	支援員
洗濯物たたみ	5名程度。有志。	毎日	支援員
玄関掃除	11名程度。有志。	平日 月・水・金	支援員

クラブ活動・レクリエーションの実施状況

名 称	活 動 内 容	実施回数 (月当たり)	参加人数 (延べ人数)	指導者の職種
ウォーキングクラブ	近隣を徒歩で散策する	不定期	30名	支援員
手芸クラブ	手芸を楽しむ	月1回	84名	支援員
映画クラブ	映画を楽しむ	月1回	120名	支援員
カラオケ会	カラオケを楽しむ	週1回	160名	支援員
園芸クラブ	植物を育て収穫を楽しむ	月1回	40名	支援員
書道クラブ	書道を楽しむ	隔月1回	40名	支援員
誕生会	誕生日者をお祝いする	月1回	50名	支援員
買物レク	近隣のスーパーへの買物送迎・付添い	月1回	250名	支援員
コーラスクラブ	コーラスを楽しむ	不定期	30名	支援員
脳トレクラブ	クイズ等を楽しむ	月1回	35名	支援員
出張喫茶	パン販売と喫茶	月1回	180名	外部団体(2)

年間行事

実施年月日	行事名及び内容	参加人数			入所者負担の有無	備考
		入所者	家族	地域等		
月1回	誕生会	50			無	
月1回	お楽しみ食	50			無	
月1回	健やか弁当	50			無	
月1回	買物レクレーション(近隣スーパー)	20		20	購入物品は自己負担 参加費は自己負担	
月1回	岡津サロン 茶話会	4~5 7~10			無	
4月3日	お花見	11			購入物品は自己負担	
4月6日	お花見	8			無	
5月25日	訪問衣類販売	25		20	購入物品は自己負担	
5月18日	消防総合訓練	50			無	
6月8日	外出レクレーション(川崎大師)	6			購入物品は自己負担	食事は自己負担
6月12日	外出レクレーション(中華街)	7			購入物品は自己負担	食事は自己負担
6月22日	外出レクレーション(伊勢原・柏木牧場)	6			購入物品は自己負担	食事は自己負担
7月22日	納涼祭	50	10	150	無	
8月10日	盆供養会	16			無	
8月30日	外出レクレーション(イトーヨーカドー)	25			購入物品は自己負担	
9月15日	敬老祝式典	50			無	
10月4日	運動会	50			無	
10月21日	消防総合訓練	50		20	無	
10月18日	外出レクレーション(浅草・東京タワー)	7			購入物品は自己負担	食事は自己負担
11月7日	外出レクレーション(小田原)	6			購入物品は自己負担	食事は自己負担
11月28日	ゲーム大会(白寿)	6			無	
10月31日	訪問衣類販売	28			購入物品は自己負担	
12月15日	忘年会	50			無	
12月28日	もちつき	21			無	
1月2日	書初め	14			無	
2月26日~3月5日	福祉作品展	4		5	無	
3月17日	家族交流会	30			無	
3月20日	彼岸供養会	25			無	
3月22日	外出レクレーション(イトーヨーカドー)				購入物品は自己負担	
随時	お客様の希望により、近隣への散策など 季節に応じた外出機会を提供					

ボランティアの受入れ状況

ア 団体

団体名	活動内容	回数	備考
平戸獅子舞	獅子舞披露	年1回	
戸塚高校	納涼祭手伝い	年1回	
洋品のたかだ	衣類販売	年2回	購入は自己負担
泉美野太鼓	和太鼓演奏	年1回	
緑園社協	歌・舞踊・演奏	年1回	
傾聴ボラモモ	傾聴	月4回	
みつばち歌声会	懐メロカラオケ	月1回	
アロハサウンズ	ハワイアンの歌と演奏	年1回	
くすのき保育園	園児の歌と踊り	年1回	
わいわい・ぶどうの樹	パン販売・喫茶	月1回	
ミューズ	フルート・ハープ演奏	年1回	
紙芝居	紙芝居、手遊び、歌	月1回	
とみんのメガネ	眼鏡の修理・調整	年2回	

イ 個人

活動内容	回数	備考
入居者の散髪・美容師	月2回	1回につき千円自己負担
ハーモニカボランティア	月1回	
ピアノボランティア	月1回	
麻雀ボラ	週1回	
ともちゃん体操	月1回	
回想法	年16回	

ウ 給食実績

委託業者の有無

■ 有 業者名：エコーライフ(株)

栄養量等の状況

	エネルギー kcal	たんぱく質 g	カルシウム mg	ビタミンC mg	鉄
前年度の栄養所要量(目標) 上記算出のための参考データ 日本人の食事摂取基準(2010年版)	1,400	60	700	100	6
前年度の栄養所要量(実績)	1,493	59.6	650	137	10.2
今年度の栄養所要量(目標) 上記算出のための参考データ 日本人の食事摂取基準(2010年版)	1,400	60	700	100	6

入所者の一日あたりの食費単価

		一日あたり単価(円)		算出根拠
今年度の予算単価		780	円	委託契約に拠る (食材費)
今年度実績	朝食	200	円	
	昼食	250	円	
	夕食	280	円	
	おやつ	50	円	
	合計	780	円	

特別食の状況

主食		副食		治療食	
種類	人数	種類	人数	種類	人数
全粥	13	軟食	10	高脂血症食	2
5分粥	0	刻み食	3	糖尿病食	4
3分粥	0	ミキサー食	0	貧血食	0
おもゆ	0	ゼリー食	2	濃厚流動食	0
				腎臓食	0
				高血圧食	20
				低残渣食	2

保存食の状況

保存時	336 時間	保存温度	-20度
-----	--------	------	------

非常食の備蓄状況

食数	138 人分 3 日分	献立の有無	有
----	----------------	-------	---

嗜好調査の実施状況

実施時期	対象者	実施項目
H30.3	50人	めしあがりたい

残菜調査の実施状況

実施期間	調査内容（項目等）
毎食時	残菜の計量

食事・検食の実施状況

	食事時間	検食時間	担当職員
朝食	7:45~9:15	7:30	介護職
昼食	12:00~13:15	11:30	所長・副所長・栄養士・看護職・生活相談員・事務員・介護職・支援員
夕食	18:00~19:15	17:30	介護職

献立等へ嗜好調査、残菜調査や検食の結果の反映状況
 材料・料理の分量の可否、食材の切り方の変更、
 嫌いな方が多い食材の使用回数を減らす、個人代替食の設定を行いました。

特別献立の有無

バイキング食	有	(年1回)
選択食	有	(月1回)

入所者の食事場所

	食堂	居室	その他
朝食	50人	人	
昼食	50人	人	
夕食	50人	人	

調理関係者の細菌検査の実施状況

毎月1回から2回、調理関係に関わる方の細菌検査を行ないました。

工 医療・健康管理の実施状況

入所者の診療状況（平成29年度3月末日現在）

	施設医務室における診療				他の医療機関における診療			
	診療総数		左のうち保険請求を併う診療		入院		通院	
	実員数	延診療日数	実員数	延診療日数	実員数	延診療日数	実員数	延診療日数
内科系疾患	33	33	26	26	1	1	11	11
外科系疾患	1	1	1	1			6	6
精神科	10	10	6	6	1	1	1	1
歯科	1	2	1	2			5	5
その他	11	14	11	14			2	2
計	56	60	45	49	2	2	25	25

入所者の健康診断の状況（29年度）

実施年月日	実施人数	検査内容	備考
平成29年4月	50名	診察・尿検査・血液検査・肝機能検査・心電図・胸部レントゲン	
平成29年9月	49名	診察・尿検査・血液検査・肝機能検査	

職員の健康診断状況（29年度）

実施年月日	実施人数	検査内容	備考
平成29年7月 平成29年8月	6名 10名	診察・問診・視力・聴力・BMI・胸部レントゲン・血圧・心電図・血液検査・尿検査	
平成30年2月	7名	診察・問診・視力・聴力・BMI・胸部レントゲン・血圧・心電図・血液検査・尿検査	

衛生管理

委員会の設置	有 感染症対策委員会
感染症及び食中毒の予防及びまん延の防止の為に指針の整備	有 感染症対応マニュアル
研修の実施	有 年2回（研修記録有）
<p>取組状況</p> <p>新職員（パートを含む）を対象にした新任研修のカリキュラムの中の「医務研修」にて食中毒を含めた感染症防止の為にマニュアルの確認を実施しました。</p> <p>また全職員を対象に年2回、「衛生研修」を実施し、感染症及び食中毒の防止に向けた啓発を行いました。</p> <p>全職員を対象に年2回開催する職員会議にて、感染症及び食中毒の防止の為に検討を行ないました。</p> <p>感染症防止委員会を毎月開催し、啓発活動の計画やマニュアルの見直し等を検討を行ないました。</p>	

才 入所者や家族等との連携状況

① 入所者及び家族等からの要望及び相談状況（相談内容のうち多いものを3つ）

	要望及び相談内容	左記の要望及び相談内容を受けた機会	施設としての左記に対する対応状況
入 所 者	食事の献立、味付け・調理方法の改善要望	定期的な嗜好調査 お客様アンケート調査 給食委員会	調理に工夫に加え、療養食等については担当医と栄養士が協議し、可能な限り個人の嗜好に沿い美味しく召し上がっていただけるよう改良に努めている。また、温冷配膳車の導入により適温での提供を行なった。
	お小遣いを増やして欲しい	入所者からの相談 お客様アンケート調査	金額は収入に応じて本人や家族、担当CWと話し合っ決めて。支給方法も本人と相談し、管理状況を見ながら適切に使えるように支給する。現在は週1回の支給の方が多い。
	施設の設備についての不満（電気、水道、空調関係）	入所者からの相談時	築20年になり設備の老朽化が進んでいることを説明している。随時、補修をしているが箇所が多く緊急度が高い順に実施している。
家 族 等	外出レクの実施状況について。グループ構成はどう決めるのか。		体力や移動能力を考慮したグループ編成を行なう。原則年1回の参加としているが多数の場合抽選で体調に負担無く旅行を楽しめるように配慮している。
	一時期は歩行もできなかつたが回復できたきっかけは何か。これから先、介護が重度になった場合はどうなるのか。		介護が重度化した場合には特別養護老人ホームへの入居等を検討していく。しかし、条件は年々厳しくなっており、待機時間が今後も長期化することが予想されるため身体機能の維持を図り介護予防を図っていく。歩けるようになった方については、外出レクに参加したいという希望があり、自主的に歩行練習始めたことが回復につながったのではないかと。

② 入所者懇談会、家族懇談会等の実施状況

入所者懇談会	<input checked="" type="checkbox"/> 有 <input type="checkbox"/> 無	1回/週 毎週月曜日に実施
家族懇談会	<input checked="" type="checkbox"/> 有 <input type="checkbox"/> 無	1回/年 3月に実施
投書箱・意見箱の設置	<input checked="" type="checkbox"/> 有 <input type="checkbox"/> 無	設置場所：正面玄関・2階デイコーナー・2階散髪コーナー
会報等の送付	<input checked="" type="checkbox"/> 有 <input type="checkbox"/> 無	

7 短期入所生活介護
 (1) 短期入所の利用状況

年 月	要介護度別請求実績人数							平均 要介護度
	支援1	支援2	1	2	3	4	5	
H29年 4月	0人	0人	1人	8人	6人	6人	5人	3.10
5月	0人	0人	5人	6人	3人	9人	4人	3.20
6月	0人	0人	9人	6人	2人	7人	6人	3.00
7月	0人	0人	7人	6人	4人	6人	4人	3.00
8月	0人	0人	7人	7人	4人	7人	4人	2.80
9月	0人	0人	8人	8人	5人	8人	3人	2.90
10月	0人	0人	7人	9人	3人	7人	4人	3.10
11月	0人	0人	7人	6人	7人	6人	5人	2.80
12月	0人	0人	4人	5人	7人	7人	5人	3.10
H30年 1月	0人	0人	6人	9人	4人	5人	4人	2.90
2月	0人	0人	4人	3人	3人	8人	4人	3.10
3月	0人	0人	4人	8人	10人	5人	3人	2.90
	0人	0人	69人	81人	58人	81人	51人	2.99

(2) 短期入所における利用者へのサービス実績

ア 短期入所における受入れ体制

- ・ショートステイをご利用になるには、担当ケアマネジャーから利用月の3ヶ月前から申し込みを受け付けました。
 申し込み書類による申し込み前に、お客様のADLや、生活状況、在宅サービスの利用状況、医療情報などの必要情報を聞き取り、送迎サービスを希望されるか、個室を希望されるかなどのお客様のご希望も確認した上で、利用へつなげ、満足いただけるサービスとなるよう努めました。
- ・医療行為が必要な方（夜間は看護師が不在のため）や、重度の認知症がある方（認知棟ではない為徘徊は応相談）などの受入れに関しては、検討した上で受入れていくかを決定し、また、多床室が中心（個室は2部屋のみ）の施設のため、感染症に関しては入所申し込みの際に、有無が分かる資料の提出をケアマネジャーの方々にご協力頂きました。
- ・他の在宅サービスの利用や、ショートステイが初めてのお客様には2泊からのお試し期間を設けて、徐々に慣れていただけるようにしました。

イ 短期入所における利用者へのサービス提供について

- ・短期入所生活介護では、可能な限り居宅において、その有する能力に応じて自立した日常生活上のサービスを提供しました。
- ①居宅サービス計画に沿って「短期入所生活介護計画」を作成し、計画的にサービス提供しました。
 - ②介護老人福祉施設、通所介護、居宅介護支援事業所、養護老人ホームとの連携を活かし「在宅から施設まで」をモットーに各部署との連携し、お客様やご家族の多様なニーズに対応しました。
 - ③ショートステイのお客様のデイレクリエーションの参加や、各担当ケアマネジャーとの担当者会議への出席、介護職員のデイ研修の実施など、お客様のニーズにあった快適なショートステイ期間となるよう援助に努めました。
 - ④デイサービスをご利用のお客様の中に、ショートステイもご利用のお客様も多いため、在宅サービスと施設サービスの連携をとり、お客様に安心してお過ごしいただけるように努めました。

8通所介護（通常規模）
 (1) 通所介護の利用状況
 利用実績
 ①介護給付

	4月	5月	6月	7月	8月	9月	10月	11月	12月	1月	2月	3月	年間
経過的要介護	0	0	0	0	0	0	0	0	0	0	0	0	0
要介護1	8	9	10	10	9	7	8	10	8	9	10	10	108
要介護2	13	12	11	11	11	9	11	11	10	7	8	10	124
要介護3	8	8	7	7	8	5	7	8	5	8	7	7	85
要介護4	1	2	2	3	3	2	3	4	3	1	3	4	31
要介護5	1	1	1	0	0	0	0	0	0	0	0	0	3
実人数計	31	32	31	31	31	23	29	32	26	25	28	31	350
延人数計	320	343	333	320	320	314	291	311	280	254	238	283	3607

②予防給付

	4月	5月	6月	7月	8月	9月	10月	11月	12月	1月	2月	3月	年間
要支援1	1	2	2	2	2	2	2	2	2	2	2	2	23
要支援2	5	4	4	4	4	4	4	4	4	4	5	5	51
実人数計	6	6	6	6	6	6	6	6	6	6	7	7	74
延人数計	38	35	43	38	43	39	39	36	38	36	47	52	484

③通所計

	4月	5月	6月	7月	8月	9月	10月	11月	12月	1月	2月	3月	年間
実人数合計	37	38	37	37	37	29	35	38	32	31	35	38	424
延人数合計	358	378	376	358	363	353	330	347	318	290	285	335	4091
実施日数	26	26	26	27	26	26	27	25	24	24	25	27	309
1日平均	13.77	14.54	14.46	13.26	13.96	13.58	12.22	13.88	13.25	12.08	11.40	12.41	13.23
稼働率	72.47	76.52	76.11	69.79	73.48	71.46	64.33	73.05	69.74	63.60	60.00	65.30	69.65

※稼働率は19人/日を100%として算定

(2) 通所介護における利用者へのサービス実績

①主な会議・行事など

会議・行事名	実施回数・実施日	備考
デイサービス全体会	毎月1回実施	
家族交流会	3月	
お客様アンケート	2月～3月	
調理訓練（おやつ作り/桜餅）	3月	
園芸（花植え）	通年	
デイサービス納涼祭	8月	
調理実演レク（そば打ち）	11月	
みつばち歌声会慰問ボランティア	毎月1回実施	
朋ちゃん体操	毎月1回実施	
ピアノ演奏	毎月1回実施	
ハーモニカ演奏	毎月1回実施	

9 居宅介護支援

- (1) 住み慣れた地域で自立した生活が継続できるようにプランの作成を致しました。
 - ・ICFの視点に基づいたプランの作成をしました。
 - ・生活の中で楽しみや生きがいを持ち、お客様自身が自主的・継続的に実施できる目標を設定して、要介護状態の進行防止や改善が図れる様なプランを作成しました。
 - ・介護保険サービスだけにとどまらず、地域の資源、行政サービス、インフォーマルサービスを組み入れたプランを作成しました。
 - ・地域・保健・医療との連携を積極的に行い支援しました。
- (2) お客様との信頼関係を重視して業務を遂行しました。
 - ・お客様からのご意見・ご要望を傾聴し、業務に取り入れました。
 - ・24時間の連絡体制を整備し、お客様が相談しやすい関係性の構築を継続しました。
 - ・お客様やご家族が抱えている課題の解決策をお客様やご家族と一緒に考え必要なニーズに対して迅速に対応する事で、信頼関係を構築しました。
- (3) 個人情報の取り扱いに留意しました。
 - ・個人情報を取り扱う業務を常に意識し、情報の漏えい・紛失の防止に努めました。
 - ・必要性を熟慮して必要最低限の情報収集を心がけ、情報の管理方法について、適宜見直し改善を図りました。
- (4) ホーム内の各部署との連携強化に努めました。
 - ・通所介護・短期入所生活介護担当または養護相談員と連携し、訪問やサービス利用の前後など必要時に情報交換やカンファレンスを持ち、在宅部門と施設部門の連携が図れるという多機能性のメリットを活かしたサービス提供ができる様に努めました。
 - ・ホーム内外の年間行事に他職員とともに協力して参加しました。
- (5) チームケアで業務を遂行しました。
 - ・担当者不在時や緊急時に於いて迅速に対応ができるように、定期的に週1回の会議を持ち、お客様について情報の共有を図りました。
 - ・お客様の状態・状況変化を所属長に適宜報告し適切な判断を仰ぐように、報告・連絡を密にしました。
 - ・業務の振り返りや見直し、ケースカンファレンスの機会を持ち、チーム内で確認体制を整えました。
- (6) 資質の向上に努めました。
 - ・年間研修計画を立て、各担当者の課題設定を行い、専門職としての知識や技術の資質向上に努めました。
 - ・最新の情報がお客様に提供できる様に、福祉・医療などの研修や自主勉強会・事業所連絡会等へ積極的に参加致しました。また研修により得た知識や情報について事業所内で勉強会を行なう様に努めました。
 - ・介護支援専門員実務研修実習生4名の受け入れを行いました。
- (7) 収支について
 - ・常勤換算による給付件数を鑑みながら、各担当の目標を設定し、月間給付管理 97.3 件、予防給付数 28.5 件の受け入れを行いました。

- 運営規定による減算や特定事業所集中減算による収入減を招かないように、毎月利用者数を集計し確認しました。また、誤請求防止に努めました。

介護支援専門員 1 人当たり、39 件を上限とし給付管理を行いました。

- 認定調査の委託件数については、年間 91 件の調査を致しました。

10 事故防止に対する対応状況

「新橋ホーム事故発生時の対応、及び事故発生防止のための指針」に基づきお客様の安心や安全を確保するために、サービス提供にあたっての基本である適切なリスクマネジメント（危機管理）体制を構築し、施設サービスの質の向上を図ることを目的としました。

(1) 事故防止委員会

毎月開催し、「事故ゼロ」を目標に、発生したヒヤリハット・事故を集計・分析し、ホーム全体で共有することで全職員の事故防止の意識を高め、また、事故発生時には適切に対応できるように、検討や改善に向けた取り組みを行いました。

(2) 安全で安心な介護技術の習得

職員は各種研修・講習会に積極的に参加し、その参加職員がホームにて他職員を対象に勉強会を開くことでホーム全体のスキルアップを図りました。

(3) 事故防止の基本活動

ア 介護ルールの確認

「当然誰もが守っているだろう」といった基本的なルールを全職員に徹底しました。

イ 適切な設備・用具の保守点検、建物、設備の構造の見直し、介護動作の見直しを行いました。

ウ お客様個別の危険把握と対処

お客様一人ひとりの状態を把握し、適切な事故防止対策をたてました。

(4) ヒヤリハット活動

事故防止の基本活動では捕捉できない危険を発見して対策を講じました。

(5) 事故発生時の対応

ア 事故対応マニュアルを作成し、どの職員でも同じように適切な対処・判断ができるようにしました。

イ お客様の心身の状態や生活環境、習慣などが正確に把握できるようにご家族との連絡を密にし、また利用中のお客様の様子を報告することにより、ご家族様に事故の危険に対して理解が得られるように努めました。

☆ 事故発生時の自治体への報告の取り扱いについて：横浜市健康福祉局へ報告を行いました。

平成29年度事故・ヒヤリハット報告状況

事故報告名	件数	事故内容等
横浜市事故報告書	33件	骨折・転倒・誤薬・外傷
内部事故報告書	251件	無断外出・転倒・外傷・誤薬・異食
ヒヤリハット報告書	97件	無断外出・転倒・誤薬・対応間違い

1.1 苦情処理実績

法人の定める苦情解決規則に基づき体制を整備し、迅速で誠意ある対応に努めました。
受付けた苦情については遅滞なく横浜市へ報告しました。

〔苦情受付体制〕

苦情の適切な解決を図るために、次のものを設置しました。

- ① 総括責任者
- ② 苦情解決責任者
- ③ 苦情受付担当者
- ④ サービス向上委員会
- ⑤ 第三者委員

別紙4「社会福祉法人横浜市福祉サービス協会苦情解決規則」のとおり

・平成29年度苦情・ご意見・ご要望実績

部署名	苦情件数	記録の有無	内容
特養	0件	なし	
短期	0件	なし	
養護	0件	なし	
デイ	0件	なし	
居介	0件	なし	
その他	0件	なし	

12 防犯、防災、緊急時の対応

(1) 防犯について

事務室については、引き続き機械警備による防犯体制をとるとともに、建物の外周についても引き続き、センサーライト及びダミー防犯カメラを運用して、防犯体制を充実しました。

また、時間帯を問わず、職員・宿直員による施設外の定期巡回を行い、防犯体制を図りました。

外灯をLED化して、明るさの確保に努めました。

(2) 防災について

ア 「消防計画」に基づき年2回（うち1回は夜間想定）の消防訓練を実施し、合わせて水消火器を使用した消火訓練を実施しました。

イ 地域（新橋下自治会）との「消防応援協定」に基づき、災害発生時に地域の皆様のご協力が得られるよう、地域との連携の強化及び介護体験講座の実施などの措置を図っていきました。

ウ 緊急時に職員・パート職員全員の連絡がスムーズに出来るよう、緊急連絡網を整備しました。

エ 月1回BCP訓練を実施し、初動の対応が誰でも行えるよう職員教育に努めました。

オ 月1回、消火器、消火栓、防火シャッター等の自主点検を実施しました。

カ 横浜市の避難確保計画マニュアルに基づきマニュアルを整備しました。

(3) 緊急時の対応について

緊急対応マニュアルに沿い、誰でも迅速かつ適切な対応ができるよう、引き続き体制をとりました。

緊急時に備え、防災ずきんやヘルメットを整備しました。

・平成29年度防災訓練実施状況

区分	実施日	夜間	消防署立会い	地域住民の参加	記録
総合訓練	平成29年5月18日		有	無	有
総合訓練	平成29年10月21日	○	有	有	有

13 近隣の他機関（福祉・保険・医療機関等）

(1) 福祉

ア 高齢者

- ・地域包括支援センターや他の高齢者施設とお客様へのサービス方法や工夫点（食事形態や入浴方法等）の情報交換をし、更なる質の向上に努めました。
- ・福祉大会や福祉祭り等での研究発表、作品展示を通して交流を図りました。
- ・居介支を通して他高齢者施設在宅部サービスとの連携を深めました。
- ・公平中立の観点、お客様の権利擁護を常に意識し他機関と連携しました。

イ 障がい児者

- ・障がい児者施設と楽しみを共有し、地域でノーマライゼーションが具体化できるよう日頃から連携をしました。
- ・地域の文化祭や運動会、お祭りでは協働しました。

ウ 児童、青年

- ・小、中、高の学生と交流し福祉教育の一助を担いました。
- ・高齢者との交流を通し児童に尊敬と労わりの心を育みました。
- ・保育園、幼稚園と楽しみを共有し、地域でノーマライゼーションが具体化できるよう日頃から連携をしました。

(2) 保健

- ・異常の早期発見に努め保健医療機関と連携しました。
- ・ICFの考えに基づいてお客様の活動、参加が促進されるよう地域の保健機関や関係団体と連携しました。

(3) 医療機関

- ・協力病院、MSWをはじめ医療との連携を密にし医療と福祉が一体となりお客様本位のサービスがより一層できるようつとめました。
- ・医療的観点からアドバイスをして頂き、医療と福祉の良好な関係構築に努めました。
- ・入退院時の情報共有を密に行う事やカンファレンスの開催により、医療・福祉とサービスの継続性が図れるように努めました。

14 地域団体（町内会・地区社協等）との連携

（1）地域福祉保健計画への参加

- ・福祉職の専門性を発揮し高齢者福祉に特化することなく子供、障がい者、高齢者のことを考え3地区の地域性に合った計画が策定されるよう支援していきました。
- ・地域住民の自発力が発揮されるよう、地域の福祉力が向上するよう専門職としてのコミュニティワークに努めました。

（2）施設の社会化

- ・当ホームで開催されるイベント（お祭り、敬老会等）にボランティアとして参加して頂き、またお客様としても来て頂き、地域福祉の中の社会福祉施設ということが浸透していくよう努めました。
- ・新橋地区社協と協賛し、ホームの会議室を利用して健康麻雀を開始しました。
- ・福祉車両の活用として、障害のある方を地域活動の場にお連れしました。

（3）地域のイベントへの参加

- ・地区社協単位で行われる文化祭に参加しこの地域の高齢者文化、福祉文化を継承していくとともに新しい文化を創造に努めていきました。
- ・連合自治会単位で行われるお祭りに参加し老若男女、障がいをもっている人ももっていない人も交流ができるようにつとめました。

（4）地域支援

- ・地区社協、ボランティア団体と連携しふれあいサロン、講座、イベント等を開催し「顔の見える関係」「地域のネットワーク」構築に努めました。

15 個人情報保護の体制・取組実績

法人の個人情報保護規則及び情報セキュリティ規則をもとに、下記の体制で個人情報保護を行ないました。

(1) 責任体制

- ①情報セキュリティ担当者
- ②情報セキュリティ責任者
- ③本部情報セキュリティ責任者
- ④情報セキュリティ総括責任者

16 情報公開の取り組み

(1) 事業者情報公開

介護保険事業者として義務化された情報の公表を、遅滞なく実施しました。

(2) ご意見箱の活用

施設内にご意見箱を設置し、広くご意見・ご要望をお伺いしました。
お寄せいただいたご意見・ご要望については、施設内掲示板等で回答とともに公表しました。

17 衛生管理への取り組み

(1) 感染症予防

「感染症対策マニュアル」に基づき、月1回感染症委員会を開催し、感染症予防を実施しました。

採用時には、必ず感染症予防についての研修を実施するとともに、全職員を対象とした感染症予防研修を実施しました。

また、感染症発生の危険が予測できる時、または発症者を確認した時には、その都度、職員で対策を確認しました。

(2) 衛生委員会

月1回衛生委員会を開催し、施設内の衛生管理に関する課題を検討しました。
産業医の助言により環境整備を行いました。

(3) 施設内での感染対策として、職員全員を対象にインフルエンザの予防接種を実施しました。

(4) 感染予防のため、入館時のうがい・手洗いの徹底を行いました。

備 品 目 録

(寄 付)

横浜市新橋ホーム

品 名	品質・規格等	数 量	購 入 日	
アップライトピアノ		1	H 9 4 22	2013/3/20
車椅子		1	H 9 11 16	2013/5/24
クリスマスツリー		1	H 9 12 1	
ソファー		1	H 9 1 22	
エレクターン		1	H 10 2 8	
電子ピアノ		1	H 10 3 27	
ソファー		2	H 10 6 30	
車椅子		1	H 10 7 11	
歩行器		1	H 10 7 11	
車椅子		2	H 10 7 27	
ポータブルトイレ		2	H 10 7 27	
レーザーディスク		1	H 10 7 27	
ポータブルトイレ		1	H 11 2 19	
レーザーディスク		2	H 11 2 26	
車椅子		1	H 11 3 2	
車椅子		1	H 11 4 28	
歩行器		1	H 11 7 14	
ポータブルトイレ		1	H 11 12 28	
テレビ		1	H 12 7 15	
ポータブルトイレ		1	H 13 4 6	
車椅子		1	H 13 9 1	
14型テレビ		1	H 13 3 8	
カラーテレビ		1	H 14 8 29	
車椅子		1	H 14 11 4	
ポータブルトイレ		1	H 14 11 4	
電動ベット		1	H 15 3 18	
シャワーチェア		1	H 15 4 9	
マッサージ器	new VIBRON	1	H 15 11 22	
テーブル		1	H 15 12 8	
車椅子		1	H 15 12 18	
棚		1	H 15 10 3	
歩行器		1	H 16 1 27	
冷蔵庫		1	H 16 1 29	
ラジカセ		1	H 16 1 29	2014/6/1
電動ベット		1	H 16 2 19	2003/5/1
ポータブルトイレ		1	H 16 2 28	
車両	トヨタ ハイエースウエルキャブ	1	H 16 2 21	2013/1/15
椅子		1	H 16 8 11	

座席団		6	H 16	8	11	2016/5/24
ドライヤー		1	H 16	9	18	
椅子(本部研修室より)		2	H 16	11	2	
車椅子(本部研修室より)		2	H 16	11	2	
スチール書庫(本部研修室より)		1	H 16	11	2	
ベッド		1	H 17	4	12	
車椅子		1	H 17	7	7	
車椅子		1	H 17	11	13	
血圧計		1	H 18	1	23	
パルスオキシメーター		1	H 18	1	23	
じょくそう予防マットレス		1	H 18	1	23	
車椅子		1	H 18	3	27	
車椅子		1	H 18	7	2	
ポータブルトイレ		1	H 18	7	2	
ポータブルトイレ		1	H 18	8	23	
シルバーカー		1	H 18	9	3	
杖		1	H 18	9	3	
クリスマス用品		1	H 18	9	29	
のれん		1	H 18	9	29	
折りたたみ傘		1	H 18	10	24	
シャワーチェア		1	H 18	11	7	
踏み台		1	H 18	11	7	
プラズマテレビ	ナショナルTHS7P×60	1	H 19	5	10	2016/5/24
吸引機	ミニックW	1	H 21	5	14	25000
オゾン作成器		1	H 21	9	26	
お茶	1.5kg.	1	H 22	1	14	4725
ラコール		1	H 23	4	17	21120
ひんやりクールタオル		1	H 23	4	29	6589
ポータブルトイレ		1	H 23	10	19	57750
不織布マスク		1	H 23	11	2	79200
液晶テレビ		1	H 23	11	30	2016/5/24
ポータブルトイレ		1	H 23	10	19	19950
シャワーチェア		1	H 23	12	9	14700
不織布マスク		1	H 23	11	2	79200
お茶		1	H 24	1	10	2576
お茶		1	H 24	1	10	2944
ピアノ		1	H 25	8	27	30000

備 品 目 録

(購 入)

横浜市新橋ホーム

	品 名	品質・規格等	数 量	購入日	購入部署	設置場所	備考(購入金額)
	テーブル	プラス DT-711	1	H 10 3 31			
	イス	プラス MB-208S	6	H 10 3 31			
	ロッカー	コクヨ LK-2F1	1	H 10 3 31			
	片袖机	コクヨ SD-S5S3	1	H 10 3 31		受付	
	イス	コクヨ CR-G120F4	1	H 10 3 31			
	ラジカセ	日立 CX-W-270	1	H 10 3 31			
	FMVービプロ富士通	NUV16D	1	H 10 3 31			
	プリンター	BJC-455J キヤノン	1	H 10 3 31			
	ファイリングキャビネット	A4-2N05-818	3	H 10 3 31			
	引き違い保管庫	コクヨ BMN-N3F	2	H 10 3 31			
	介護支援ベット	3M-8C 31	1	H 10 4 13			
	スプリングマットレス	SM-40	1	H 10 4 13			
	折りたたみ式6連サイド	SR-1100	1	H 10 4 13			
	スチール書庫	No.360H	1	H 11 3 31			
	硬貨計算機	J-CR	1	H 11 3 31			
	車椅子	TY-01	15	H 11 5 7			
	イワタニ ミルサー	II IFM-S00D	1	H 11 5 13			
	クランクギャッチベット	KS-4684-ハイロー	10	H 11 3 31			
	ベットサイドレール	KA-16	10	H 11 3 31			
	キャスター4個セット	KQ-015	10	H 11 3 31			
	パラケア マットレス	KE-653	10	H 11 3 31			
	αーキング3点セット	KE-015	10	H 11 3 31			
	ケーブルルセアⅡセット		3	H 11 3 31			
	ナビスポータブルトイレ	P0-3836-01	2	H 11 3 31			
	ナビスコモードチェア	P0-2142-02	1	H 11 3 31			
	ナビサイドテーブル	PT-3202-W	2	H 11 3 31			
	家具調トイレ自立	アロン化成	2	H 11 3 31			
	EXポータブルトイレ	アロン フレーム付	2	H 11 3 31			
	医薬品情報辞典	産業調査会	1	H 11 10 29			
	ゲートボールセット	DLM-42	1	H 12 1 12			
	エアマット	MPS-98G	2	H 12 2 20			
	スタッキングベンチ	LBK-5018DE-N3	4	H 12 3 31			
2L27	特大うちわ	祭禮	1	H 12 7 27	養護	三角倉庫	
2L30	GS片袖デスク	CCS-117DAN-WE	1	H 12 8 17	養護	養護寮母室	
I10	小型吸引器	2M-19	1	H 12 12 20	デイ	デイルーム	
	肩肘肘付ヘルスマーター	TBF-546(平成16年8月22日廃止)	1	H 12 12 20			7200円
I13	スリム型吸引器2M3	オバタ 300ml	1	H 13 3 23	デイ	デイ	7200円
I9	回診車	オバタ C-6M	1	H 13 3 28	デイ	デイルーム	
L28	掃除機	ナショナル MC-L65VA ブルー	1	H 13 9 28	特養	特養寮母室	
I11	2フロアソファーベット	(株)ニッセン ソファーベット	1	H 14 8 29	デイ	デイルーム	
L29	ホットキャビネット	HC-10S	1	H 15 1 27	特養	特養102前化粧室	
L30	洗濯機	VH-N450 東芝製	1	H 15 1 28	特養	病室	廃棄済
2M19	血中酸素測定機	ハンディ100	1	H 15 5 28	養護	養護	
L31	掃除機	CV-G1(特養)	1	H 15 10 31	特養	特養寮母室	
L32	掃除機	CV-G1(平成26年9月2日廃止)	1	H 15 11 23	特養:ショート=2:1	洗濯室	7200円
G40	雑誌架	ITO FK-G15	1	H 15 11 1	特養	会議室	
A72	機械警備機器	受信機(RX-200B)	1	H 15 12 1	養:特:短:通=10:6:3:1	事務室廊下	
A73	機械警備機器	中継機(RTX-100)	1	H 15 12 1	養:特:短:通=10:6:3:2	養護	
A74	機械警備機器	通報用ペンダント	3	H 15 12 1	養:特:短:通=10:6:3:3	養護、特養、ビル管財	
A75							
A76							
A79	機械警備機器	人感ライト(LC101N)	4	H 15 12 1	養:特:短:通=10:6:3:4		

備 品 目 録

(購 入)

横浜市新橋ホーム

	品 名	品質・規格等	数 量	購 入 日	購 入 部 署	設 置 場 所	備考(購入金額)
A83	機械警備機器	ダミーカメラ(VDC-430)	3	H 15 12 1	養・特・短・通=10:6:3:5		
A77	耐火金庫	サガワ DS60	1	H 15 12 1	特養	事務室	
A78	耐火金庫	サガワ DS110	1	H 15 12 1	特養	応接室	
D15	職員用ロッカー	イナバ SK-12	1	H 16 2 1	特養	更衣室	
2L28	洗濯機	三菱 MAW-5U2	1	H 16 7 21	看護平成20年10月廃業	2階洗濯室	2020年10月廃業
2L29	洗濯機	東芝 VH-M30	1	H 16 7 21	養護	2階洗濯室	
I12	ドライヤー	松下電工 EH505P	1	H 16 8 16	デイ	テイルーム	
2L32	低床3モーターベッド	マーキス M-5380TA	1	H 17 4 1	養護	2階居室	
2L33	低床3モーターベッド	マーキス M-5380TA	1	H 17 4 1	養護	2階居室	
A84	加湿器	シャープ HV-S50CX-C	1	H 18 1 20	特養	事務室	2018年1月20日
1015	加湿器	シャープ HV-S50CX-C	1	H 18 1 20	特養	1階洗濯室	2018年1月20日
L27	加湿器	シャープ HV-S50CX-C	1	H 18 1 20	特養	1階寮母室	2018年1月20日
L28	加湿器	シャープ HV-S50CX-C	1	H 18 1 20	特養	104号室	2018年1月20日
L29	加湿器	シャープ HV-S50CX-C	1	H 18 1 20	特養	105号室	2018年1月20日
2L31	加湿器	シャープ HV-S50CX-C	1	H 18 1 20	養護	2階寮母室	
L30	電撃殺虫機	ピオニー屋内用 α-15	1	H 18 6 8	養護・特養・通所・短期入所	厨房	
L31	電動自転車	ヤマハVX	1	H 18 6 25	居宅介護支援	建物搬入回	2018年6月25日
L32	電話機	シャープ CJ-V313W	1	H 18 7 9	養護	2階寮母室	
L33	じょそう予防マットレス	モルテン ビュアレックス	1	H 18 8 28	特養	1階居室	
L34	個室前暖簾	オリジナル	1	H 18 8 28	特養	1階個室前	
L35	トイレ前暖簾	オリジナル	1	H 18 8 28	特養	1階トイレ前	
L36	加湿器	シャープ HV-S50CX-C	1	H 18 12 22	特養	115号室	2018年12月22日
L37	加湿器	シャープ HV-S50CX-C	1	H 18 12 22	特養	116号室	
L39	液晶テレビ(寮母室用)	ソニー 地デジ対応KDL32S2500	1	H 19 5 15	養護	1階デイコーナー	
L40	液晶テレビ(寮母室用)	三菱 地デジ対応LCDH32MX60	1	H 19 5 15	養護	2階デイコーナー	
L41	全自動洗濯機	三菱 ASW-EG42A(SB)	1	H 19 5 15	養護	2階洗濯室	2019年5月15日
L42	全自動洗濯機	三菱 ASW-EG42A(SB)	1	H 19 5 15	養護	2階洗濯室	2019年5月15日
L43	六角食堂テーブル	コムスオリジナルテーブル	1	H 19 6 28	養護	1階食堂	
L44	六角食堂テーブル	コムスオリジナルテーブル	1	H 19 6 28	養護	1階食堂	
L45	六角食堂テーブル	コムスオリジナルテーブル	1	H 19 6 28	養護	1階食堂	
L46	六角食堂テーブル	コムスオリジナルテーブル	1	H 19 6 28	養護	1階食堂	
L47	六角食堂テーブル	コムスオリジナルテーブル	1	H 19 6 28	養護	1階食堂	
L48	六角食堂テーブル	コムスオリジナルテーブル	1	H 19 6 28	養護	1階食堂	
L49	六角食堂テーブル	コムスオリジナルテーブル	1	H 19 6 28	養護	1階食堂	
L50	六角食堂テーブル	コムスオリジナルテーブル	1	H 19 6 28	養護	1階食堂	
L51	六角食堂テーブル	コムスオリジナルテーブル	1	H 19 6 28	養護	1階食堂	
L52	六角食堂テーブル	コムスオリジナルテーブル	1	H 19 6 28	養護	1階食堂	
L53	六角食堂テーブル	コムスオリジナルテーブル	1	H 19 6 28	養護	1階食堂	
L54	六角食堂テーブル	コムスオリジナルテーブル	1	H 19 6 28	養護	1階食堂	
L55	六角食堂テーブル	コムスオリジナルテーブル	1	H 19 6 28	養護	1階食堂	
L56	六角食堂テーブル	コムスオリジナルテーブル	1	H 19 6 28	養護	1階食堂	
L57	六角食堂テーブル	コムスオリジナルテーブル	1	H 19 6 28	養護	1階食堂	
L58	六角食堂テーブル	コムスオリジナルテーブル	1	H 19 6 28	養護	1階食堂	
L59	六角食堂テーブル	コムスオリジナルテーブル	1	H 19 6 28	養護	1階食堂	
L60	六角食堂テーブル	コムスオリジナルテーブル	1	H 19 6 28	養護	1階食堂	
L61	六角食堂テーブル	コムスオリジナルテーブル	1	H 19 6 28	特養	1階食堂	
L62	六角食堂テーブル	コムスオリジナルテーブル	1	H 19 6 28	特養	1階食堂	
L63	六角食堂テーブル	コムスオリジナルテーブル	1	H 19 6 28	特養	1階食堂	
L64	六角食堂テーブル	コムスオリジナルテーブル	1	H 19 6 28	特養	1階食堂	
L65	六角食堂テーブル	コムスオリジナルテーブル	1	H 19 6 28	特養	1階食堂	
L66	六角食堂テーブル	コムスオリジナルテーブル	1	H 19 6 28	特養	1階食堂	

備 品 目 録

(購 入)

横浜市新橋ホーム

	品 名	品質・規格等	数 量	購 入 日	購 入 部 署	設 置 場 所	備考(購入金額)
L67	六角食堂テーブル	コムスオリジナルテーブル	1	H 19 . 6 . 28	特養	1階食堂	
L68	六角食堂テーブル	コムスオリジナルテーブル	1	H 19 . 6 . 28	特養	1階食堂	
L69	六角食堂テーブル	コムスオリジナルテーブル	1	H 19 . 6 . 28	特養	1階食堂	
L70	六角食堂テーブル	コムスオリジナルテーブル	1	H 19 . 6 . 28	特養	1階食堂	
L71	六角食堂テーブル	コムスオリジナルテーブル	1	H 19 . 6 . 28	特養	1階食堂	
L72	六角食堂テーブル	コムスオリジナルテーブル	1	H 19 . 6 . 28	特養	1階食堂	
L73	六角食堂テーブル	コムスオリジナルテーブル	1	H 19 . 6 . 28	特養	1階食堂	
L74	六角食堂テーブル	コムスオリジナルテーブル	1	H 19 . 6 . 28	特養	1階食堂	
L75	六角食堂テーブル	コムスオリジナルテーブル	1	H 19 . 6 . 28	特養	1階食堂	
L76	六角食堂テーブル	コムスオリジナルテーブル	1	H 19 . 6 . 28	特養	1階食堂	
L77	加湿器	ナショナル FE-KLC05(ブルー)	1	H 19 . 12 . 28	特養	1階洗濯室	
L78	加湿器	ナショナル FE-KLC05(ブルー)	1	H 19 . 12 . 28	特養	1階居室	
L79	加湿器	ナショナル FE-KLC05(ブルー)	1	H 19 . 12 . 28	特養	1階居室	
L80	加湿器	ナショナル FE-KLC05(ブルー)	1	H 19 . 12 . 28	特養	1階居室	
L81	加湿器	ナショナル FE-KLC05(ブルー)	1	H 19 . 12 . 28	特養	1階居室	
L82	簡易ベッド	KBT-2S(MBL)G	1	H 20 . 1 . 22	養護	2階静養室	
L83	冷蔵庫	三菱電機MR-CL38M-W	1	H 20 . 2 . 3	養護	2階寮母室	
L84	パルスオキシメーター	スター・プロダクト株式会社オニクス I	1	H 20 . 3 . 1	居宅介護支援	デイサービス	
L85	エアマット	アドバン 83幅 MADV	1	H 20 . 4 . 17	特養	1階居室	99750
L86	じょくそう予防マットレス	wellstyle paska 83×191	1	H 20 . 4 . 17	特養	1階居室	47250
L87	書庫引き違い	6×3型ガラス戸NG	1	H 20 . 4 . 24	特養	1階医務室	44625
L88	電話機	JD-NS51CW	1	H 20 . 4 . 25	特養	1階医務室	19800
L89	介助バー(ペット柵)	パラマウントベット 3K01748200AO	10	H 20 . 5 . 19	特養	1階居室	9450
L90	OAチェア	ロアス RZC-PA02BL	1	H 20 . 5 . 29	厨房	厨房	6300
L91	電子血圧計	シチズン CH-602B	1	H 20 . 5 . 30	特養	1階寮母室	9450
L92	電子血圧計	エーアンドエー UB-512	1	H 20 . 5 . 30	特養	1階寮母室	6300
L93	電話機	JD-NS51CW	1	H 20 . 6 . 9	事務室	事務室	7980
L94	掃除機	TOSHIBA YC-Y1K	1	H 20 . 7 . 24	事務室	1階更衣室	7780
L95	洗濯機	東芝AW-204	1	H 20 . 7 . 29	1階洗濯場	1階洗濯場	
L96	ポータブルハードディスク	BUFFALO HD-PF160U2-BK	1	H 20 . 8 . 15	特養	寮母室	9480
L97	ポータブルハードディスク	BUFFALO HD-PF160U2-BK	1	H 20 . 8 . 15	居介・在介・通所	事務室	9480
L98	ポータブルハードディスク	BUFFALO HD-PF160U2-WH	1	H 20 . 8 . 15	養護	寮母室	9480
L99	ポータブルハードディスク	BUFFALO HD-PF160U2-WH	1	H 20 . 8 . 15	事務室	事務室	9480
L100	マイクロソフト	パワーポイント(ソフト)	1	H 20 . 8 . 15	特養	寮母室	26200
L101	マイクロソフト	パワーポイント(ソフト)	1	H 20 . 8 . 15	養護	寮母室	26200
L102	電気洗濯機	SANYO SW-350F2	1	H 20 . 8 . 24	特養	汚物処理室	
L103	吸引機	エマジン小型吸引機3WAY-750	1	H 20 . 8 . 11	特養	1階寮母室	47600
L104	コピー機・端末台	ITOKI	1	H 20 . 9 . 29	事務室	事務室	18900
L105	3枚扉書庫	OKAMOTO	1	H 20 . 10 . 8	養護	2階医務室	63000
L106	両開き書庫	OKAMOTO	1	H 20 . 10 . 8	養護	2階医務室	63000
L107	車椅子	カワムラサイクル・みちるくんHWTO2	1	H 20 . 11 . 4	特養	1階特養	70000
L108	車椅子	カワムラサイクル・みちるくんHWTO2	1	H 20 . 11 . 4	特養	1階特養	70000
L109	加湿器	象印 EE-LG35	1	H 20 . 11 . 21	養護	2階養護	9980
L110	加湿器	象印 EE-LG35	1	H 20 . 11 . 21	養護	2階養護	9980
L111	加湿器	象印 EE-LG35	1	H 20 . 11 . 21	事務室	1階事務室	9980
L112	キャビネット	オカムラSA4段ラテラル	1	H 20 . 12 . 15	特養	1階寮母室	
L113	気化式加湿&空気清浄器	ベンタ LW44N	1	H 21 . 1 . 27	特養	1階寮母室	56000
L114	気化式加湿&空気清浄器	ベンタ LW44N	1	H 21 . 1 . 28	特養	1階寮母室	56000
L115	車椅子	カワムラサイクル・みちるくんHWTO2	1	H 21 . 1 . 30	特養	1階特養	70000
L116	高機能マットレス	アドバン 83幅 MADV	1	H 21 . 2 . 2	特養	1階特養	99750
L117	小型吸引機	EP-1500	1	H 21 . 2 . 2	特養	1階特養	52500

備 品 目 録

(購入)

横浜市新橋ホーム

	品 名	品質・規格等	数 量	購 入 日	購 入 部 署	設 置 場 所	備考(購入金額)
L118	車椅子	カワムラサイクル・みちるくんHWTO2	1	H 21 2 6	特養	1階特養	70000
L119	担架	マツナガポール担架	2	H 21 2 2	事務室	事務室	1台22500
L120	排泄車	NOK-30W	2	H 21 3 31	特養	特養	1台60000
L121	厨房用洗剤	クイックアート	1	H 21 6 6	厨房	厨房	平成28年5月買入
L122	デジタルカメラ	パナソニック FS25	1	H 21 6 24	事務室	事務室	平成27年7月買入
L123	電話機	HITACHI 多機能電話 ハンドルコードレス	1	H 21 7 5	事務室	事務室(100)	130000
L124	電話機	HITACHI 多機能電話 HI-E-TEL	1	H 21 7 5	事務室	事務室(101)	41000
L125	電話機	HITACHI 多機能電話 HI-E-TEL	1	H 21 7 5	事務室	事務室(102)	41000
L126	電話機	HITACHI 多機能電話 HI-E-TEL	1	H 21 7 5	事務室	事務室(103)	41000
L127	電話機	HITACHI 多機能電話 HI-E-TEL	1	H 21 7 5	事務室	事務室(104)	41000
L128	電話機	HITACHI 多機能電話 HI-E-TEL	1	H 21 7 5	事務室	事務室(105)	46000
L129	電話機	HITACHI 多機能電話 HI-E-TEL	1	H 21 7 5	事務室	事務室(106)	46000
L130	電話機	HITACHI 多機能電話 HI-E-TEL	1	H 21 7 5	事務室	1階(111)	41000
L131	電話機	HITACHI 多機能電話 HI-E-TEL	1	H 21 7 5	事務室	1階(112)	41000
L132	電話機	HITACHI 多機能電話 HI-E-TEL	1	H 21 7 5	事務室	1階厨房(116)	41000
L133	電話機	HITACHI 多機能電話 HI-E-TEL	1	H 21 7 5	事務室	1階テイルーム(123)	41000
L134	電話機	HITACHI 多機能電話 HI-E-TEL	1	H 21 7 5	事務室	2階相談室(132)	41000
L135	電話機	HITACHI 多機能電話 HI-E-TEL	1	H 21 7 5	事務室	2階察母室(133)	41000
L136	電話機	HITACHI 一般電話 HI-P6	1	H 21 7 5	事務室	1階会議室(118)	20000
L137	電話機	HITACHI 一般電話 HI-P6	1	H 21 7 5	事務室	1階洗濯室(113)	20000
L138	電話機	HITACHI 一般電話 HI-P6	1	H 21 7 5	事務室	1階医務室(110)	20000
L139	電話機	HITACHI 一般電話 HI-P6	1	H 21 7 5	事務室	1階厨房(115)	20000
L140	電話機	HITACHI 一般電話 HI-P6	1	H 21 7 5	事務室	1階食堂(137)	20000
L141	電話機	HITACHI 一般電話 HI-P6	1	H 21 7 5	事務室	1階宿直室(117)	20000
L142	電話機	HITACHI 一般電話 HI-P6	1	H 21 7 5	事務室	機械室(140)	20000
L143	電話機	HITACHI 一般電話 HI-P6	1	H 21 7 5	事務室	1階面談室(121)	20000
L144	電話機	HITACHI 一般電話 HI-P6	1	H 21 7 5	事務室	2階医務室(131)	20000
L145	電話機	HITACHI 一般電話 HI-P6	1	H 21 7 5	事務室	2階娯楽室(130)	20000
L146	電話機	HITACHI 一般電話 HI-P6	1	H 21 7 5	事務室	1階大浴室(124)	20000
L147	オフィスチェア	T-52SNX-2	7	H 21 10 14	事務室	事務室	8000
L148	スチール書庫		1	H 21 10 14	事務室	事務室	39000
L149	インクジェットプリンター	キヤノンPIXUS MP550	1	H 21 10 28	養護	2階察母室	20475
L150	車椅子	KPF16-40(カワムラサイクル)	3	H 21 11 17	特養	1階特養	1台79800
L151	消毒器	サライ超大型手形消毒器	1	H 21 12 1	特養・養護・通所・事務	各部設置	平成27年12月買入
L152	掃除機	SANYO SC-KK4	1	H 21 12 8	特養	1階察母室	7980
L153	車両	ホンダライオン車50cc(8536)	1	H 21 12 1	平成21年12月1日在介支閉鎖	新橋ホーム	平成21年12月
L154	デジタルカメラ	富士通FMV-BIBRO NG55G	1	H 21 12 1	平成21年12月1日在介支閉鎖	新橋ホーム	
L155	テーブル	プラスDT-711	1	H 21 12 1	平成21年12月1日在介支閉鎖	新橋ホーム	
L156	ロッカー	コクヨLK-2F1	1	H 21 12 1	平成21年12月1日在介支閉鎖	新橋ホーム	
L157	片袖机	コクヨSD-S5S3	1	H 21 12 1	平成21年12月1日在介支閉鎖	新橋ホーム	
L158	ラジカセ	日立CX-W-270	1	H 21 12 1	平成21年12月1日在介支閉鎖	新橋ホーム	
L159	パンフレットスタンド	ZR-PS123JNNコクヨ	1	H 21 12 1	平成21年12月1日在介支閉鎖	新橋ホーム	
L160	バルキオスメーター	ジョイントテックスTNR-AS01LG	1	H 21 12 1	平成21年12月1日在介支閉鎖	新橋ホーム	
L161	車椅子	KA-202B-500	3	H 21 12 1	平成21年12月1日在介支閉鎖	新橋ホーム	
L162	ハンドマイク・有線マイクコネクターコード	コネクターコード_(GN-5002)・ワイヤレスマイク(WM-802)	各1	H 21 12 20	特養・養護・通所・事務	1階食堂	64050
L163	Willセット	本体・リモコン・Willフィット他	各1	H 21 12 28	特養・養護・通所・事務	1階通所	41620
L164	ハードディスク	BUFFALO HD-PVU2-WH	1	H 22 1 14	事務室	事務	6405
L165	電機チェーンソー	EC-150	1	H 22 1 19	事務室	事務	4600
L166	PHS	HONEYBEE WX333K Blue	1	H 22 1 20	居介	事務	30480
L167	ステン角型灰皿	SS-955-010-0	1	H 22 1 20	養護	養護	7990
L168	タオルウォーマー	MT150A	1	H 22 2 2	特養	特養	18800
L169	血圧計	カラーアネロイド血圧計	2	H 22 2 5	特養・短期	特養・短期	1台 3540

備 品 目 録

(購 入)

横浜市新橋ホーム

	品 名	品質・規格等	数 量	購 入 日	購 入 部 署	設 置 場 所	備考(購入金額)
L170	時計	セイコークワック	1	H 22 3 10	特養	食堂外席	7,224円(税別)
L171	ラミネーター	アイリスオーヤマLTA32E	1	H 22 3 10	事務室	事務室	7,224円(税別)
L172	ファインリングキャビネット	岡村製作所	1	H 22 3 12	特養	1階医務室	39469
L173	書庫	VILLAGE書庫3段ホワイト	1	H 22 3 25	厨房	厨房	19900
L174	電子ジャー炊飯器	Panasonic SR-NF181-C	1	H 22 3 26	厨房	厨房	10290
L175	冷蔵庫	SANYO SR-51T	5	H 22 5 25	養護	各居室	1台18400
L176	ポット	象印 CV-TR22-CA	5	H 22 5 25	養護	各居室	28000
L177	マニュアル集	CD-ROM Uビジョン研究所	1	H 22 6 16	事務室	事務室	30000
L178	施設運営様式集	CD-ROM Uビジョン研究所	1	H 22 6 16	事務室	事務室	30000
L179	椅子	DC-530	6	H 22 6 21	特養	食堂外席	12066
L180	スイッチングハブ	ロジテック LAN-SW05/PCE	1	H 22 6 24	事務室	事務室	7,224円(税別)
L181	スイッチングハブ	バッファローLSW2-TX-16NPR	1	H 22 6 24	事務室	事務室	7,224円(税別)
L182	スチームモップ	Shark	1	H 22 6 27	事務室	事務室	14940
L183	ポット	象印 CD-WL40型	1	H 22 7 28	デイ	デイサービス	8480
L184	携帯電話	AU K002 ホワイト	5	H 22 7 31	デイ・事務室・養護・特養	デイ・事務室・養護・特養	1台26250
L185	ドライヤー	SANYO HD-YM1	2	H 22 8 2	デイ	デイ	1台3560
L186	電子回線金庫	PLUS	1	H 22 8 10	1階医務室	1階医務室	7,224円(税別)
L187	手首血圧計	Panasonic EW-BW-10	1	H 22 8 17	1階医務室	1階医務室	4410
L188	PHS	UM7588	1	H 22 8 23	1階医務室	1階医務室	72450
L189	電動サイクルマーチDX		1	H 22 8 27	デイサービス	デイサービス	13125
L190	ポータブルマシムースMPMBE		1	H 22 8 27	デイサービス	デイサービス	23940
L191	ペダル式トレーナー		1	H 22 8 27	デイサービス	デイサービス	3234
L192	キャビネット	コクヨ 3段ラテラル両開き上下セット	1	H 22 9 13	デイサービス	デイサービス	25200
L193	電動ベットリモコン	パラマウントベット	1	H 22 9 22	特養・ショート	特養・ショート	17168
L194	電気かみそり	BRAUN 550	1	H 22 10 5	養護	養護	7400
L195	プリンター	キヤノンPIXUS5230	1	H 22 10 5	特養→短期	特養→短期→通所	7,224円(税別)
L196	フリーボックス	アイリスチトセ	2	H 22 9 28	デイ	デイ	34800
L197	手首血圧計	Panasonic EW-BW-10	2	H 22 11 12	デイ	デイ	1台3980
L198	ソファ	エノラ4EW-A両肘三人掛け	1	H 22 11 6	特養・ショート	特養・ショート	94000
L199	ソファ	エノラ4EH-A両中肘付三人掛け	1	H 22 11 6	特養・ショート	特養・ショート	114000
L200	AED	PHILIPS	1	H 22 11 30	事務室	事務室	横浜市より購入
L201	ディスプレイ(モニター)	I-O DATE LCD-MF221XGBR	1	H 22 12 2	事務室	事務室	7,224円(税別)
L202	カーテン		1	H 22 12 20	デイサービス	デイサービス	94500
L203	車椅子	カワムラサイクルKA800	8	H 23 1 12	特養・ショート	特養・ショート	31800
L204	電気スタンド	アーム型タッチインパタ蛍光灯	2	H 23 1 14	特養・ショート	特養・ショート	1台 3580
L205	空気清浄加湿器	シャープKC450Y3	2	H 23 1 19	養護	養護	1台 37800
L206	加湿器	シャープHV-Z50CX	1	H 23 1 19	養護	養護	15800
L207	加湿器	シャープHV-Z70CX	2	H 23 1 19	養護	養護	1台 17800
L208	加湿器	パナソニック FE-KXF07	1	H 23 1 19	養護	養護	22800
L209	加湿器	パナソニック FE-KLF07	1	H 23 1 19	養護	養護	18800
L210	空気清浄加湿器	シャープKC450Y3	3	H 23 1 19	ショート・デイ	ショート・デイ	1台37800
L211	空気清浄加湿器	シャープKC650Y3	3	H 23 1 19	食堂	食堂	1台 46800
L212	カーボンヒーター	DC-RJ09	1	H 23 1 21	養護	養護	6980
L213	ホース	50m.	1	H 23 1 21	事務室	事務室	9980
L214	地デジ対応液晶テレビ	PRODIA PRD-LA103-16B	50	H 23 1 26	養護	養護	1台19320
L215	ポータブルハードディスク	I-ODATA HDPC-U320K	4	H 23 2 6	特養・養護・通所・事務	特養・養護・通所・事務	1台5775
L216	ポータブルハードディスク	I-ODATA HDPC-U320	3	H 23 2 6	特養・養護・通所・事務	特養・養護・通所・事務	1台5775
L217	ポータブルハードディスク	I-ODATA HDPC-U320BR	3	H 23 2 6	特養・養護・通所・事務	特養・養護・通所・事務	1台5775
L218	洗濯機	シャープ	1	H 23 2 6	養護	養護	18800
L219	タイヤチェーン	GARMATEバイアスロン	7	H 23 2 10	デイ・養護・特養	デイ・養護・特養	1台20800
L220	タイヤチェーン	GARMATEバイアスロン	2	H 23 2 14	デイ・養護・特養	デイ・養護・特養	1台22800
L221	タイヤチェーン	GARMATEバイアスロン	2	H 23 2 15	ショート・特養	ショート・特養	1台20800 1台18800

備 品 目 録

(購 入)

横浜市新橋ホーム

	品 名	品質・規格等	数 量	購 入 日	購 入 部 署	設 置 場 所	備考(購入金額)
L222	キッチンワゴン	S51-S	1	H 23 2 18	ショート・特養	ショート・特養	25764
L223	キッチンワゴン	S51-M	1	H 23 2 18	ショート・特養	ショート・特養	29868
L224	輪投げ		1	H 23 2 24	デイサービス	デイサービス	23100
L225	パンフレットスタンド7段	YOS COLLETTION	1	H 23 3 3	養護	養護	4515
L226	シュレッダークロスカット	COMIX	1	H 23 3 3	養護	養護	21651
L227	折りたたみデスク	DO-BER ブラウン	2	H 23 3 4	特養・ショート	特養・ショート	1台 1990
L228	AVボード			H 23 3 4	特養・養護・通所・事務	特養・養護・通所・事務	5900
L229	シャワーキャリー	SW-11	1	H 23 3 8	養護	養護	68250
L230	ペット用グリップ	SE-07JJ	1	H 23 3 8	養護	養護	31500
L231	フロアマットセンサー	接続セット	1	H 23 3 8	養護	養護	32550
L232	スイングアーム介助バー		1	H 23 3 8	養護	養護	24150
L233	シャープ32型液晶テレビ	LC32E8B	1	H 23 3 18	特養・短期	特養・短期	44800
L234	東芝40型液晶テレビ	40A2	1	H 23 3 18	デイサービス	デイサービス	98000
L235	シャープ32型液晶テレビ	LC32DX3B(BD内蔵)	1	H 23 3 18	事務室	会議室	87800
L236	パナソニックBDレコーダー	DMRBR585	2	H 23 3 18	特養・ショート・養護	食堂・会議室	1台43800
L237	みちるくん2リクライニング車椅子	HW-T102	1	H 23 3 31	特養・ショート	特養・ショート	90000
L238	リクライニング車椅子	OS-12TRSP	1	H 23 3 31	特養・ショート	特養・ショート	120000
L239	水平移乗ボード	楽シート160	1	H 23 3 31	特養・ショート	特養・ショート	26500
L240	平机・ワゴン		1	H 23 4 14	事務室	事務室	22470
L241	ポット	ピーコック	3	H 23 5 10	養護	養護	1台2980
L242	扇風機	リビング扇風機 FY-J30	4	H 23 6 22	養護	養護	1台1980円
L243	回収用スクリーン		2	H 23 6 23	養護	養護	20000円
L244	アップステップ		1	H 23 7 7	デイサービス	デイサービス	12160
L245	掃除機		1	H 23 7 12	厨房	厨房	8980
L246	歩行器		1	H 23 7 25	養護	養護	22000
L247	ミキサー	robot coupe	1	H 23 7 26	厨房	厨房	185000
L248	PHS	OKI	1	H 23 9 7	特養・短期	特養・短期	56700
L249	HDD	I-Oデータ	1	H 23 9 8	養護	養護	6600
L250	レクレーションネット		1	H 23 10 19	通所	通所	12800
L251	電動自転車バッテリー		1	H 23 11 4	居宅	居宅	20790
L252	プロジェクター・スクリーンセット	エプソンEB-W12 80型スクリーン	1	H 23 11 16	養護	事務室	80000
L253	キーボード・スタンドヘッドホンカバーセット	カシオ LK-211	1	H 23 11 16	特養	食堂	24000
L254	車椅子	ふみこちゃん2	1	H 23 12 26	養護	養護	39800
L255	デジタルカメラ	パナソニック FH5	1	H 24 1 17	デイ	デイ	8500
L266	デジタルビデオカメラ	キャノン iMIS HF R21	1	H 24 1 17	事務室	事務室	23000
L267	タイヤチェーン	カーメイト	1	H 24 1 20	デイ	デイ	20800
L268	応接セット		1	H 24 1 21	相談室	相談室	99800
L269	マットレス	ピュアレックス7MPX83	3	H 24 1 24	特養	特養	1個27000
L270	リクライニングチェア	オットマン付らくらくチェアPKC-70GR	1	H 24 1 30	通所	通所	19320
L271	ミニコンボ	ソニー GMT-M35WM	1	H 24 1 30	通所	通所	24000
L272	加湿器	シャープ HV-A70	3	H 24 1 30	特養	特養	1台18800
L273	空気清浄加湿器	シャープ KC-500Y4	2	H 24 1 30	事務室	事務室	1台33800
L274	ポリシーラー	AS-200	1	H 24 1 31	1階医務室	1階医務室	15750
L275	タオルウォーマー	ホットキャビネット	1	H 24 2 1	食堂	食堂	11570
L276	パルスオキシメーターフィンガー	MMI SB100	1	H 24 2 3	医務室	医務室	19803
L277	リクライニングチェア		2	H 24 2 18	デイ	デイ	1台26800
L278	加湿器	KC-700Y4-W	5	H 24 3 16	食堂	食堂	1台35800
L279	カラオケ機	ON STAGE PK-D102-PK-122WT	1	H 24 3 26	養護	養護	1台50294
L280	カラオケ機	ON STAGE PK-D102-PK-122WT	1	H 24 3 26	養護	養護	1台50293
L281	携帯電話		7	H 24 4 11	特養・事務室・医務・養護	特養・事務室・医務・養護	0
	特殊浴槽・電動昇降	ダブルアクション浴槽・ストレッチャー	1	H 24 9 30	特養・短期	特殊浴槽室	5,880,000
L282	PHS	OKI	1	H 24 11 1	特養・短期	特養・短期	56,700

備 品 目 録

(購 入)

横浜市新橋ホーム

	品 名	品質・規格等	数 量	購 入 日	購 入 部 署	設 置 場 所	備考(購入金額)
L283	加湿空気清浄器	KC-700Y5-W	5	H 25 1 10	特養・短期	特養・短期	28,800
L284	プラズマクラスター	KC-700Y5-B	5	H 25 1 10	養護	養護	28,800
L285	折りたたみデスク	DO-BER ブラウン	1	H 25 2 4	養護	養護	1台 1990
L286	ロッカー	se-1215	1	H 25 2 8	特養・養護	ラウンジ	35,800
L287	電動自転車	BE-ENNX635V2	1	H 25 4 3	特養・養護・通所・ショート	特養・養護・通所・ショート	68,300
L288	PHS	OKI	1	H 25 5 27	特養・短期	特養・短期	56700
L289	全自動洗濯機	日立NW-5MR	1	H 25 7 4	養護	2階洗濯室	25,320
L290	電動バットリモコン	パラマウントバット	1	H 25 4 15	特養・ショート	特養・ショート	16350
L291	両開き書庫	4T38ZZ ZA75	1	H 25 9 18	養護	2階医務室	80,325
L292	カラー投薬トレイ	ST-48GH	1	H 25 10 1	養護	養護	18,900
L293	カラー投薬トレイ	ST-48PH	1	H 25 10 1	養護	養護	18,900
L294	カラー投薬トレイ	ST-48BH	1	H 25 10 1	養護	養護	18,900
L295	加湿付空気清浄機①	KC700Y5(B)ブラック	1	H 25 12 13	養護	養護ディールーム	30,800
L296	加湿付空気清浄機②	KC700Y5(B)ブラック	1	H 25 12 13	養護	1階ロビー奥	30,800
L297	加湿付空気清浄機③	KC700Y5(B)ブラック	1	H 25 12 13	養護	1階ラウンジ前通路	30,800
L298	加湿付空気清浄機④	KC700Y5(B)ブラック	1	H 25 12 13	養護	特養103号室	30,800
L299	加湿付空気清浄機⑤	KC700Y5(B)ブラック	1	H 25 12 13	養護		30,800
L300	加湿付空気清浄機⑥	KC700Y5(W)ホワイト	1	H 25 12 13	養護	ディ	30,800
L301	加湿付空気清浄機⑦	KC700Y5(W)ホワイト	1	H 25 12 13	養護	食堂	30,800
L302	加湿付空気清浄機⑧	KC700Y5(W)ホワイト	1	H 25 12 13	養護	食堂	30,800
L303	加湿付空気清浄機⑨	KC700Y5(W)ホワイト	1	H 25 12 13	養護	食堂	30,800
L304	加湿付空気清浄機⑩	KC700Y5(W)ホワイト	1	H 25 12 13	養護	食堂	30,800
L305	薬品収納棚①	パリアス・シスト(W945H2100)	1	H 26 2 14	特養	1階医務室	58,590
L306	薬品収納棚②	パリアス・シスト(W845H2100)	1	H 26 2 14	特養	1階医務室	57,540
	カリストエールベッド	KA-34121J	10	H 26 2 28	特養	1階各室	17,223,570
	カリストエールベッド	KA-33121J	33	H 26 2 28	特養	1階各室	
	カリストエールベッド	KA-35121J	10	H 26 2 28	特養	1階各室	
	ベッドサイドレール	KS-161G	53	H 26 2 28	特養	1階各室	
L307	デジタルカメラ	パナソニック DMC SZ8 ホワイト	1	H 26 7 22	特養・通所・事務	事務室	16,200
L308	デジタルカメラ	パナソニック DMC SZ8 シルバー	1	H 26 7 22	養護	事務室	16,200
L309	原付バイク	スズキレッツ4 JBM-CA45A	1	H 26 6 10	居宅介護支援	1階車庫脇	160,820
L310	ウォータージャグ	COOPER P02-796 15L	1	H 26 9 2	通所	通所	2,883
L311	掃除機	日立 CV-G1200	1	H 26 9 2	養護	洗濯室	26,872
L312	掃除機	日立サイクロン式クリーナー CV-S500A	1	H 26 10 7	特養・通所・事務	洗濯室	17,360
L313	掃除機	東芝サイクロンクリーナー CV-C30	1	H 26 12 4	養護	寮母室	28,223
L314	プリンター	リコー SP2100L	1	H 26 12 22	事務	事務室	19,440
L315	全自動洗濯機	ハープリックス YWMT50A1(W)	1	H 27 3 13	養護	洗濯室	35,316
L316	タイヤラック	タフネス 8号車(ミライース用)	1	H 27 3 13	居宅介護支援	車庫	3,758
L317	高压洗浄機	ケルヒャー	1	H 27 3 14	特養・養護・通所・ショート	清掃室	14,904
L318	機能訓練機	ショルダー II TB-1219	1	H 27 3 14	通所	通所	92,664
L319	機能訓練機	チェスト II TB-1220	1	H 27 3 14	通所	通所	92,664
L320	機能訓練機	アブドミナル II TB-1221	1	H 27 3 14	通所	通所	97,524
L321	有酸素トレーニング機	プレステップ (固定資産)	1	H 27 3 18	通所	通所	756,000
L322	足こぎ車椅子	profhand (S/N:HT-B01301564)	1	H 27 4 1	特養	特養	99,000
L323	ラミネーター	アイリスオーヤマ LFA34F	1	H 27 5 14	特養・養護・通所・ショート	事務室	12,917
L324	空気入れ(タンク付)	武田コーポレーション TDK-307SG	3	H 27 6 4	特養・養護・事務	特養・養護・事務	3,519
L325	ステンレスポット	サーモス 2.0L THV-2000	4	H 27 8 5	養護	食堂	17,885
L326	消毒用ディスペンサー	SARAYA UD-8600A-PHJ	10	H 27 8 26	特養・養護	共用部	71,928
L327	ディスペンサースタンド	SARAYA IS-9000-PHJ	8	H 27 8 26	特養・養護	共用部	57,542
L328	屋外物置(大)	イナバ NXN-25S	1	H 27 8 1	特養・通所・ショート・事務	屋外裏外階段下	168,480
L329	屋外物置(小)	イナバ MJX-159D	1	H 27 8 1	養護	屋外裏外階段下	104,760
L330	電動自転車	BE-ENTX632(予備バッテリー付)	1	H 27 10 15	居宅介護支援	1階車庫裏通路	115,992

備 品 目 録

(購 入)

横浜市新橋ホーム

	品 名	品質・規格等	数 量	購 入 日	購 入 部 署	設 置 場 所	備考(購入金額)
L331	冷蔵庫(138L)	シャープ SJH12Y(S)	1	H 27 12 16	特養・養護	特養 医務室	27,000
L332	冷蔵庫(小型)	ハープリラックス YRZC05B1(W)	1	H 27 12 16	特養・養護・通所・ショート	1階 宿直室	14,904
L333	プラスマクスターイオン発生器	シャープ IG-840W(SSS) 30畳用	1	H 23 11 21	H28.1.21戸塚より移設	1階 ラウンジ	73,500
L334	エレマノ血圧計	テルモ ES-H55P	2	H 28 2 1	特養・短期・養護	特養 医務室	47,736
L335	手首血圧計	テルモ ES-T300ZZ	2	H 28 2 1	特養・短期・養護	特養 医務室	14,040
L336	手首式血圧計	ドリテック BM-100WT	2	H 28 2 1	特養・短期・養護	特養 医務室	5,184
L337	手首式血圧計	ドリテック BM-100WT	2	H 28 2 1	通所	通所	5,184
L338	ハイブリッド加湿器	YAMAZEN KH-A555(T) 白	3	H 28 2 9	共用部	共用部×2・事務	29,748
L339	サイドキャビネット	プラス スチール製脳机2段	2	H 27 6 12	事務	事務×2	35,572
L340	引違スチール戸棚	W1210・D400・H880	1	H 27 9 1	特養	特養 寮母室	45,360
L341	引違スチール戸棚(上)	W900・D400・H1060 (上段)	1	H 27 9 1	養護	養護 寮母室	44,604
L342	引違スチール戸棚(下)	W900・D400・H1060 (下段)	1	H 27 9 1	養護	養護 寮母室	44,604
L343	一人掛けソファ	アイリスチトセ SMA-1S UP2752	8	H 28 3 1	事務	ラウンジ	552,960
L344	ローテーブル	アイリスチトセ ARLT-D1260-N	2	H 28 3 1	事務	ラウンジ	115,344
L345	業務用アンプ	TOA WA-2800CD	1	H 28 3 15	事務	会議室	118,368
L346	無線マイク	TOA WM1220	1	H 28 3 15	事務	会議室	32,076
L347	マイクロホン	ソニー FV420(SSS)	2	H 28 3 15	事務	会議室	5,616
L348	ミニコンボ	パイオニア XEM12(SSS)	1	H 28 3 15	養護	娯楽室	8,640
L349	オンステージ用カラオケチップ	PKSTG1(SSS)	1	H 28 3 15	養護	娯楽室	11,124
L350	オンステージ用カラオケチップ	PKSTG4(SSS)	1	H 28 3 15	養護	娯楽室	11,124
L351	車椅子 自走式	BAL-3	1	H 28 3 16	特養	特養	30,000
L352	リハビリテーブル	KF-840	6	H 28 3 16	特養	特養	185,328
L353	介助バー	KS-096AG	6	H 28 3 16	特養	特養	193,752
L354	シャワーラク4輪自在	SW-132 (U型シート)	1	H 28 3 16	養護	小浴場	65,016
L355	掲示板(大)	コクヨ ビン・マグネットタイプ BB-D136JNN	2	H 28 3 23	養護・特養・通所	1階・2階共用部	129,600
L356	掲示板(中)	コクヨ ビン・マグネットタイプ BB-D134JNN	5	H 28 3 23	養護・特養・通所	1階共用部	270,000
L357	掲示板(小)	コクヨ ビン・マグネットタイプ FB-D23JN	1	H 28 3 23	養護・特養・通所	1階共用部	21,600
L358	DVDドライブ	DVRPUT8SK(P8)	1	H 28 4 26	事務	事務室	3,564
L359	書庫(上)スライディング	TF-C-11-8040 (上段)	1	H 28 4 1	事務	事務室	36,936
L360	書庫(下)スライディング	TF-C-11-8040 (下段)	1	H 28 4 1	事務	事務室	36,936
L361	片袖机	VDN-117-3 PL/PL	1	H 28 4 2	事務	事務室	38,556
L362	片袖机	VDN-117-3 PL/PL	1	H 28 4 2	事務	事務室	38,556
L363	片袖机	VDN-117-3 PL/PL	1	H 28 4 2	事務	事務室	38,556
L364	ファイルマスター	A4-2段 H700	1	H 28 4 6	事務	事務室	23,436
L365	ファイルマスター	A4-2段 H700	1	H 28 4 6	事務	事務室	23,436
L366	書庫(引違)	BG-53SS	1	H 28 4 2	事務	事務室	40,716
L367	書庫(下)3枚スライド	TF-C3-11-9045 (下段)	1	H 28 4 1	養護	相談室	48,708
L368	書庫(上)3枚スライド	TF-C3-11-9045 (上段)	1	H 28 4 18	養護	相談室	48,708
L369	プリンター台	DA-300L	1	H 28 4 28	事務	事務室	20,844
L370	ホワイトボード	アルミ枠ホーロー(罫線引き)H-13A	1	H 28 4 28	事務	事務室	26,352
L371	サイクロン式クリーナー	三菱 TOEXE8P(W)	1	H 28 5 15	特養	洗濯室	17,064
L372	クイジナートフードプロセッサ	DLC-N7JSS	1	H 28 5 10	厨房	厨房	90,180
L373	施設安心ミラー	ラミL5 283001	1	H 28 5 17	特養	特養:通路	19,872
L374	単機能電子レンジ	ヤマゼン 50Hz YRB-207(W)5	1	H 28 5 28	通所	デイルーム	9,916
L375	扇風機	テクノス KI321DC(SSS)	5	H 28 6 13	特養	特養	27,000
L376	扇風機	テクノス KI321DC(SSS)	5	H 28 6 13	養護	養護	27,000
L377	テント(名入れ)	スーパーキング E-テント 2号	2	H 28 6 27	事務	事務	226,800
L378	布団乾燥機	山善 ZFT18(W)	1	H 28 6 17	特養・短期	特養	4,860
L379	電動爪ヤスリ	アリスポケット	1	H 28 7 9	特養・短期	特養	10,800
L380	サイクロン式クリーナー	YG-E019SBK	1	H 28 8 29	特養・短期	特養	7,333
L381	ユニットレ	MS-SU001 安心マンホール対応	1	H 28 10 11	養護・特養・短期	2階倉庫	48,600
L382	全自動洗濯機	ハープリラックス YWMT60A1(W)	1	H 28 10 24	養護・特養・短期	洗濯室	34,138
L383	二層式洗濯機	アクワ AQWN350(HS)	1	H 28 10 24	特養・短期	特養処理室	27,324
L384	全自動洗濯機	ハープリラックス YWMT45A1(W)	1	H 28 11 24	厨房	厨房	29,268

備 品 目 録

(購 入)

横浜市新橋ホーム

	品 名	品質・規格等	数 量	購 入 日	購 入 部 署	設 置 場 所	備考(購入金額)
L385	ステンレス静音ワゴン	ラージ3段	1	H 28 12 16	養護	養護医務室	28,080
L386	業務用掃除機	スイデン SAV-110R	1	H 29 3 31	特養・短期	特養寮母室	18,680
L387	業務用掃除機	スイデン SAV-110R	1	H 29 3 31	事務	日常清掃用品	2017930(業務)
L388	コードレス掃除機	マキタ 充電式スティッククリーナー-10.8V	1	H 29 4 10	事務	日常清掃用品	18,680
L389	キッチンラック	白井産業 ミドルタイプ	1	H 29 4 18	特養・短期	特養寮母室	15,799
L390	CDラジカセ	日立 CK5YS(S)	1	H 29 4 21	特養・短期	特養寮母室	6,135
L391	液晶テレビ(研修用)	シャープ40型 LC40H40(SSS)	1	H 29 5 19	養護・特養・通所	会議室	69,552
L392	デジタルムービーカメラ	パナソニック HCV360MS-W(1)	1	H 29 5 19	養護・特養・通所	会議室	37,098
L393	マイコン炊飯ジャー	象印 NL-GS10	1	H 29 6 13	厨房	厨房	14,320
L394	業務用テーブル型冷蔵庫	ホシザキ RT-150SNF-E-ML	1	H 29 6 14	厨房	厨房	360,720
L395	デジタルアルコールチェッカー	フガロ技研 フーゴプロ FALC-11	1	H 27 1 31	H29.10.1本部より移管	事務室	28,512
L396	紙パッククリーナー	東芝 VC-PC6A(L)	1	H 29 10 4	事務	日常清掃用品	9,916
L397							
L398							
L399							
L400							
L401							
L402							
L403							
L404							
L405							
L406							
L407							
L408							
L409							
L410							
L411							
L412							
L413							
L414							
L415							
L416							
L417							
L418							
L419							
L420							
L421							
L422							
L423							
L424							
L425							
L426							
L427							
L428							
L429							
L430							
L431							
L432							
L433							
L434							
L435							
L436							
L437							
L438							

備品目録
(在宅介護支援センター備品)

横浜市新橋ホーム

管理番号	品名	品質・規格等	数量	備考
	車両(軽自動車)	ホンダ「ライフ」横浜5078566	1	在宅介護支援センター備品 平成10年10月15日購入 平成26年12月24日廃棄
Z-10	パソコン	富士通FMV-BIBLO NB55G	1	在宅介護支援センター備品 平成16年3月3日購入 廃棄済
Z-11	デジタルカメラ	オリンパスGAMEDIA X-250	1	在宅介護支援センター備品 平成16年3月3日購入 平成28年5月24日廃棄
Z-12	プリンター	EPSON PX-V500	1	在宅介護支援センター備品 平成16年3月3日購入 平成20年12月19日破棄
Z-3	テーブル	プラスDT-711	1	在宅介護支援センター備品 平成10年3月31日購入
Z-1-1 Z-1-2 Z-1-3 Z-1-4 Z-1-5 Z-1-6	イス	プラスMB-208S	6	在宅介護支援センター備品 平成10年3月31日購入 平成21年10月15日破棄
Z-2	ロッカー	コクヨLK-2F1	1	在宅介護支援センター備品 平成10年3月31日購入
Z-4	片袖机	コクヨSD-S5S3	1	在宅介護支援センター備品 平成10年3月31日購入x 平成28年4月2日廃棄
Z-6	イス	コクヨCR-G120F4	1	在宅介護支援センター備品 平成10年3月31日購入 平成18年7月21日廃棄
Z-5	ラジカセ	日立 CX-W-270	1	在宅介護支援センター備品 平成10年3月31日購入 平成28年5月24日廃棄
Z-7-1 Z-7-2 Z-7-3	ファイリングキャビネット	A4-2N05-818	3	在宅介護支援センター備品 平成10年3月31日購入 Z-7-2-000平成16年8月19日廃棄
Z-8-1 Z-8-2	引き違い保管庫	コクヨBWN-N3F	2	在宅介護支援センター備品 平成10年3月31日購入 Z-8-1-000平成16年8月19日廃棄 Z-8-2-000平成16年8月19日廃棄
Z-9	パンフレットスタンド	ZR-PS123JNNコクヨ	1	在宅介護支援センター備品 平成13年12月31日購入
Z-13	パソコンラック	ジョインテックス TNR-AS01LG	1	在宅介護支援センター備品 平成16年3月25日購入 平成28年5月24日廃棄
Z-14	パルスオキシメーター	スター・プロダクト(株)オニックス I	1	在宅介護支援センター備品 平成20年3月1日購入
Z-15	車椅子	KA-202B-40	3	在宅介護支援センター備品 平成21年3月1日購入



備品目録

横浜市新橋ホーム

(旧阿久和ホーム・横浜市から引継ぎ備品)

品名	品質・規格等	数量	備考	
洗濯機	二槽式 ナショナル NA-W40Z2	1	2003/8/19廃棄	
洗濯機	〃 〃 NA-W30A1-CS	2	2004/7/21廃棄	
洗濯機	全自動 〃 NA-F42S3C-H	1	2階洗濯室 ※廃棄	
洗濯機	全自動 〃 NA-F42S3C-H	1	2016/11/24廃棄	
ミシン	ブラザー JUKI AT-3800	1	2003/8/19廃棄	
ミシン	ブラザー JUKI AT-3800	1	2003/8/19廃棄	
車椅子		5	2003/8/19廃棄	
ランドリーカート		2	1階洗濯室	
ランドリーボックス	ウチダ	3	1階洗濯室	
台車		5	倉庫他	
椅子用台車	チトセ NO-40	1		
ワゴン	ステンレス	1	厨房2010/2/23破棄	
ワゴン	ステンレス	2	食堂	
ワゴン	ステンレス	2	2003/8/19廃棄	
配膳車	シルバーアロー TAW-3	1	厨房	
キッチンワゴン	シルバーアロー E-2F	1	厨房 ※廃棄	
キッチンワゴン	シルバーアロー E-2F	1	2003/8/19廃棄	
事務用椅子	所長用	1	事務室 平成22年6月18日破棄	
事務用椅子		1	事務室 平成21年6月18日	
事務用椅子	事務室用	6	事務室 平成22年6月18日破棄	
事務用椅子	医務室用①	1	1階医務室	
事務用椅子	寮母室用	2	2階寮母室	
事務用椅子	調理事務室用	2	厨房事務室	
ワープロ用椅子		1		
長椅子	娯楽室②	1		
長椅子	娯楽室②	1		
長椅子	ラウンジ②	2	1階廊下	
長椅子	白い長椅子	1	1階廊下:浴室前	
応接用椅子	チトセ VO-20-F④, その他④	4	相談室	
応接用椅子		2	娯楽室	
応接用椅子		2	娯楽室 ※1個廃棄⇒現在1個	
金庫	大小各1	2	2003/8/19廃棄	
新聞用ラック	サスペンダー	1	ラウンジ (平成26年9月2日器具入替)	F-1
収納戸棚	イトーキ	1	厨房事務室	
収納戸棚	(下)イトーキ・(上)ウチダ(各1)	2	1階医務室 ※廃棄	
キッチンキャビネット	イトーキ (1M-2)	1	1階医務室	
キッチンキャビネット	イトーキ	1	2階医務室 平成20年12月19日破棄	
キャビネット	クリスタルトレイ型 オカムラ	1	寮母室 ※廃棄	
書庫	オカムラ	1	寮母室 ※廃棄	
書架	HTM-109	1	ラウンジ	
書架	HTM-109	1	娯楽室	
食器戸棚	KG-43K 和室用	16	居室	
食器戸棚	KG-60K 洋室用	9	居室, 調理休憩室	

備品目録

横浜市新橋ホーム

(旧阿久和ホーム・横浜市から引継ぎ備品)

品名	品質・規格等	数量	備考
整理ダンス	KG-85K 4段	24	居室
スチール棚	880×1800×450倉庫 1-2	1	倉庫他
スチール棚	880×1800×450倉庫 1-1	3	倉庫他
スチール棚	880×1800×450倉庫1-3	4	倉庫他
スチール棚	880×1800×450倉庫 地下	3	倉庫他 ※1個廃棄⇒現在2個
スチール棚	880×1800×450倉庫2-1	4	倉庫他
スチール棚	880×1800×450倉庫2-2	4	倉庫他 ※廃棄
片袖机		6	事務室 ※5個廃止⇒現在1個
片袖机		1	1階医務室
片袖机	CCS-117	1	2階寮母室
片袖机	CCS-117	1	2007/7/21廃棄
片袖机	CCS-118	2	厨房事務室
両袖机	CCS-167 所長用	1	事務室
両袖机	CCS-147	1	事務室
会議用テーブル	750×1500	1	事務室
パソコン用テーブル		2	事務室
洋室用テーブル	KG-1156K	11	居室
洋室用テーブル	KG-1157K	1	宿直室
応接用テーブル	チトセOT-60 1200×600×450, その他	1	相談室
応接用テーブル	チトセOT-60 1200×600×450, その他	1	食堂休憩室 ※廃棄
会議用テーブル	FTN-2 中折れ式	10	会議室 平成20年5月2台破棄
会議用テーブル	450×1800×700 足折り畳み式	10	食堂, 仏壇室, 倉庫1-1 平成20年5月1台破棄
食食用テーブル	750×1200×650	1	ラウンジ
食食用テーブル	750×1200×650	3	食堂, うち1台は2006/7/21廃棄
食食用テーブル	750×1200×650	1	1階寮母室
食食用テーブル	750×1200×650	7	
食食用ワゴン	550×360×650	6	食堂 ※5個廃棄⇒現在1個
行事用座卓	450×1200	30	娯楽室他 ※3個廃棄⇒現在27個
座卓	750×1200②	2	娯楽室
座卓	600×900①	1	2階寮母室
居室用座卓	750×520 化粧合板	16	居室和室
会議用椅子	ピンク チトセLTS-100V	30	会議室
会議用椅子	折り畳み式 茶	30	会議室他 ※16個廃棄⇒現在14個
椅子		8	事務室, うち7台は2006/7/21廃棄
椅子	青⑤, 黒(網)①	6	浴室脱衣室, うち1台は2006/7/21廃棄
食食用椅子	折り畳み式 青	45	ステージ控え室, うち2台は2006/7/21廃棄
居室用椅子	洋室用 布張り	14	洋室各室
テレビ(三菱)	15C-M10 居室	3	居室 2011/3/11廃棄
テレビ(三菱)	15C-M10 居室	4	2003/3/19廃棄
テレビ(東芝)	15R 15	1	2003/3/19廃棄
テレビ(東芝)	15R 15	1	2003/3/19廃棄
テレビ(東芝)	15R 15	1	居室 ※廃棄
テレビ(東芝)	15R 15	3	2003/3/19廃棄

備品目録

横浜市新橋ホーム

(旧阿久和ホーム・横浜市から引継ぎ備品)

品名	品質・規格等	数量	備考	
テレビ(松下)	TH-14Z2 居室	16	居室2011/3/11廃棄	
テレビ(松下)	TH-14Z2	1	厨房休憩室2010/2/26廃棄	
テレビ(松下)	TH-14Z3 居室	23	居室2011/3/11廃棄	
テレビ(松下)	TH-14Z3 居室	6	2003/8/19廃棄	
テレビ(松下)	TH-14Z3 居室103㊟+㊠	1	2階寮母室2011/3/11廃棄	
テレビ	東芝 37S9SV	1	2003/12/19廃棄	
テレビ	東芝 24W30E	1	2003/8/19廃棄	
テレビ	パナソニック TH-21XV1	1	食堂休憩室	
テレビ台	キャスター付き イトーキ	1	ステージ	
テレビ台	キャスター付き イトーキ	1	2006/7/21廃棄	
テレビ台	東芝テレビ 24W30E用	1	2003/8/19廃棄	
ビデオデッキ	東芝A-BX3	1	会議室 ※廃棄	
ビデオデッキ	パナソニックNV-F500	1	ステージ ※廃棄	
二つ折カーテン(衝立)	イトーキ(1800W) 他	2	2003/8/19廃棄	
更衣ロッカー	2連	1	ロッカー室(男子)	
更衣ロッカー	3連	1	ロッカー室(洗濯室)	
更衣ロッカー	3連	1	厨房事務室	
更衣ロッカー	4連	6	ロッカー室(男子)	
更衣ロッカー	4連	1	厨房ロッカー	
更衣ロッカー	4連	4	ロッカー室(女子)	
更衣ロッカー	1連	1	ロッカー室(女子)	
掃除機	松下MC-S90VF	1	洗濯室 ※廃棄	
掃除機	松下MC-S90VF	1	2階寮母室 ※廃棄	
掃除機	松下MC-S91F-C	1	2003/8/19廃棄	
掃除機	松下MC-S92F-C	1	シルバー ※機種変更 東芝VC-PA6E L245	
掃除機	松下MC-S93F-C	1	食堂 ※廃棄	
掃除機	松下MC-S94F-C	1	娯楽室	
掃除機	松下MC-S95F-C	1	103	
掃除機	松下MC-100	1	2003/8/19廃棄	
掃除機	東芝VC-DF65	1	2003/8/19廃棄	
宮付き畳ベット	RG-SD	1	宿直室	
居室用畳ベット	洋室用	15	洋室各室	
居室用畳ベット	洋室用	5	2003/8/19廃棄	
ギャジベット		2	2017/9/20廃棄	
ギャジベット	パラマウント KA-U34 1モニター	2	静養室	H25.12入替済
マットレス	パラマウント KE-113	2	静養室	H25.12入替済
マットレスパット	1590W×830D キルティング仕上げ	2	静養室	H25.12入替済
ベットテーブル	パラマウント KA-061	2	静養室 ※廃棄	
炊飯器		2	倉庫 平成22年6月18日廃棄	
電子レンジ	東芝ER-V33	1	厨房	
電子レンジ	ナショナルNE-KC50, NE-AT88	1	事務室 ※機種変更:現在NE-EH224	
電子レンジ	ナショナルNE-KC50, NE-AT88	1	寮母室	
冷蔵庫	日立R-226N	1	2003/8/19廃棄	

備品目録

横浜市新橋ホーム

(旧阿久和ホーム・横浜市から引継ぎ備品)

品名	品質・規格等	数量	備考
冷蔵庫	ナショナルNR-B26F2-H	1	2階寮母室
冷蔵庫	ナショナルNR-B14M3	1	1階医務室
冷蔵庫	ナショナルNR-B17R1-G	1	事務室
冷蔵庫	ナショナルNR-A7M2	1	厨房休憩室 2010/2/26 破棄
冷蔵庫	東芝冷蔵ショーケース SF-171SE	1	倉庫1-1 ※廃棄
冷蔵庫	松下NR-A5T1-W	18	居室, 103④
冷凍庫	ナショナルNR-FZ12FF-W	1	2階廊下
冷凍庫	東芝GF-W22HF	1	
餅つき機	三菱OM669WH	1	倉庫2-2 ※廃棄
ネームランド	カシオKL-8000	1	2003/3/19廃棄
パーソナルシュレッダー	松下MP-S5-XA (A-27)	1	2014/7/8廃棄
ワードプロセッサ	オアシスLX-2000	1	2003/3/19廃棄
ワードプロセッサ	// 30-LX50i	1	2003/3/19廃棄
ワードプロセッサ	// 30-AX40i	1	2003/3/19廃棄
ワードプロセッサ	// 40AP	1	2003/3/19廃棄
ワードプロセッサ	// 30-AX30i	1	2003/3/19廃棄
レターケース	18段 280×880×330	2	事務室1個 1階寮母室1個
レターケース	18段 280×880×330	1	テイルーム
レターケース	15段	1	
レターケース	机上用 事務室④	4	事務室
レターケース	机上用 寮母室	1	2階寮母室
レターケース	机上用 寮母室	1	1階寮母室
レターケース	机上用 医務室①	1	
レターケース	机上用 調理室②	2	厨房事務室
書庫	880×1800×420 ガラス戸	2	倉庫1-2
書庫	880×1800×420①, 880×1800×520②	3	倉庫1-2
書庫	880×970×500	1	倉庫1-2 平成28年4月2日廃棄
書庫	880×970×500	1	事務室 平成28年4月2日廃棄
書庫	880×1770×400①	1	会議室
書庫	1200×1420×500	1	寮母室
収納庫(工具類含む)	機械設備図面工具入れ用 880×1850×515	1	地下受水槽室
収納庫(工具類含む)	電気設備図面工具入れ用1760×1850×400	1	屋上電気室
ファイリングキャビネット	事務室	4	事務室
ファイリングキャビネット	ガラス (1M-5)	1	1階医務室 平成28年5月24日廃棄
ファイリングキャビネット	医務室	1	2階医務室 平成20年12月19日破棄
収納ロッカー	880×1800×515	3	倉庫1-1前 ※1個廃棄⇒現在2個
日用品用ロッカー	ガラス戸	1	
掃除用具ロッカー		1	洗濯室
掃除用具ロッカー		3	
下駄箱(スリッパ置き)	1100×380×900	1	2階廊下 ※廃棄
下駄箱(スリッパ置き)	1100×380×900	1	2003/3/19廃棄
収納庫	110×880×380	1	喫煙室 ※廃棄
収納庫	110×880×380	2	EV機械室②

備品目録

横浜市新橋ホーム

(旧阿久和ホーム・横浜市から引継ぎ備品)

品名	品質・規格等	数量	備考
脚立(踏み台)	79cm3段⑧, 89cm4段②	10	事務室他
脚立	145cm 5段	1	車庫 ※廃棄
脚立	キャスター付き2段	1	倉庫1-1 ※廃棄
脚立	アルミ3つ折れ	1	倉庫1-2 ※廃棄
脚立	120cm 4段	1	エレベーター室
脚立	240cm 8段	1	エレベーター室
演台	1200×600×900	1	ステージ
案内板	キャスター付きステンレス	1	ラウンジ
案内板	キャスター付きステンレス	1	ラウンジ
ホワイトボード	移動式キャスター付き900×1800	1	ラウンジ ※廃棄
ホワイトボード	行事用 壁面取り付け 600×1200	4	事務室他 ※廃棄
ホワイトボード	行き先予定用 壁面取り付け 600×900	1	事務室
ホワイトボード	壁面取り付け 900×1200	5	事務室前 ※3個廃止⇒現在2個
ホワイトボード	壁面取り付け 900×1200	2	厨房事務室
ホワイトボード	壁面取り付け 900×1200	2	1階寮母室
ホワイトボード	壁面取り付け 900×1200	2	
ホワイトボード	壁面取り付け 900×1800	1	2階会議室 ※廃棄
ホワイトボード	壁面取り付け 900×2000	1	ダイルーム
ホワイトボード	壁面取り付け 900×2400	1	会議室
ピクチャーレール		多数	会議室廊下等
電気スタンド	ナショナルラブアイ	1	宿直室
蛍光灯スタンド	ナショナルFPL27EX-N, 東芝FO-27200	2	寮母室 ※廃棄
無線子機	ナースコール用 アイホンNCX-HA	1	2階寮母室
キッチンワゴン	未製	1	2016/12/1 廃棄
キッチンワゴン	未製	2	2003/8/19 廃棄
電気オルガン	ヤマハ LD-20C	1	2003/8/19 廃棄
スモークスタンド	チトセ CS-115	3	2階喫煙室, 1台は2006/7/21 廃棄
スモークスタンド	チトセ CS-115	2	ラウンジ他
ドライヤー	サンヨー HD-F13	2	浴室
ドライヤー	サンヨー HD-F13	2	103
ドライヤー	東芝 HDHP118	1	小浴室
電気ポット	2.21松下NC-HYA22-W	18	居室他 H20年5月4台破棄 H22.6.182台廃棄
キーボックス	3段	1	事務室 ※廃棄
キーケース		1	事務室
扇風機	ナショナルF-C309E	9	特浴室 2013/10/30 2台廃棄
扇風機	ナショナルF-C309E	1	厨房休憩室
扇風機	ナショナルF-C309E	1	2階寮母室
扇風機	ナショナルF-C309E	1	2016/6/18 廃棄
扇風機		2	2003/8/19 廃棄
入浴用車椅子		2	浴室
入浴用椅子		7	浴室
体重計	ヤマト サンタモニカ皿他	3	浴室 ※廃棄
体重計	ヤマト サンタモニカ皿他	1	2階医務室

2011
機種変更

備品目録

横浜市新橋ホーム

(旧阿久和ホーム・横浜市から引継ぎ備品)

品名	品質・規格等	数量	備考	
のれん		2	浴室入口	
ポータブルトイレ		4	各居室 平成22年6月18日2台廃棄	
自動洗濯機	スズキSE2500	1	2017/9/29廃棄	
電動ポリッシャー	床磨き専用	1	調理室 ※廃棄	
除湿器	ナショナルGD-452B-W	1	2003/3/19廃棄	
乾燥機	松下NH-D40K2-C	1	厨房	
乾燥機用スタンド	松下MP-S5-XA	1	厨房	
アイロン	ナショナルN1-SL33	1	療母室 ※廃棄	
アイロン	ナショナルN1-SR25-P	1	厨房休憩室	
アイロン	東芝TA-C10, ナショナルN1-S7850R	2	仕分室	
アイロン台	ナショナルNJ-T30-Z	1	厨房休憩室	
アイロン台	東芝HD-220, その他 600×800	2	仕分室 H20年5月破棄	
懐中電気		6	事務室他	
将棋盤		1	娯楽室	
電話機	日立	26	事務室 平成21年7月5日 21台破棄	
電話機台	(ワズムスタンド)	1	事務室 平成25年10月30日廃棄	
ファクシミリ		1	事務室 ※廃棄	
電気時計	掛け時計	22	事務室他 平成28年1月:食堂(大)交換	
掛け時計(電池式)		23	事務室他 平成28年1月:外席、厨房交換	
祭壇一式	組立式	1	仏壇室	
仏具一式	輪, 掛け軸(13仏)他	1	仏壇の中	
碁	黒碁①, 白碁②	3	倉庫2-1 ※廃棄	
スクリーン	アオイALS-19 200×200	1	会議室 ※廃棄	
テブラ	キングジム TR66	1	事務室 ※機種変更:現在SR210	
ビデオカメラ	松下NV-S99	1	会議室 ※廃棄	
カメラ	キャノンオートポ-1A	1	事務室 ※廃棄	
カメラ	リコー FF3D	1	事務室 ※廃棄	
カメラ	FUJIFインスタントカメラ	1	事務室 ※廃棄	
電気こたつ	ナショナル900×900	1	厨房休憩室	
電気こたつ毛布	200×200	1	厨房休憩室 ※廃棄	
電気こたつ敷き	200×200	1	厨房休憩室 ※廃棄	
電気毛布	ナショナルDBK1M	15	娯楽室 平成22年6月18日破棄7台	
布団一式(予備)	敷, 掛け, 毛布, カバー	3	娯楽室 ※廃棄	
布団一式	敷, 掛け, 毛布, カバー	3	宿直室	
布団一式	入所者使用毛布	42	各居室 ※廃棄	
座布団	カバー付き(30×30)	60	娯楽室他 ※28枚廃棄⇒現在32枚	2015/9/24 32枚交換
ゴザ	2畳用	20	ストレッチャー室 ※廃棄	
梯子	3m	1	屋外 ※廃棄	
乗用自動車(横浜7991679)	トヨタ マスター-E-スーフ 1800cc	1	駐車場 (2013/11/1時点存在せず)	
図書	食品図書	1	事務室 ※廃棄	
図書	日本医薬品集	1	医務室 ※廃棄	
薬品戸棚	1200×1700 (1M-6)	1	1階医務室 2014/2/14廃棄	
自動手指消毒器	イカリ	1	2003/3/19廃棄	

備品目録

横浜市新橋ホーム

(旧阿久和ホーム・横浜市から引継ぎ備品)

品名	品質・規格等	数量	備考
診察台	600×1750	1	1階医務室 ※廃棄
ストレッチャー	パラマウント アルミハイロー	1	ストレッチャー室
薬分包機	バックエースPA-6 高国産業KK	1	2階医務室 2017/9/19廃棄
診察丸椅子		1	1階医務室
診察丸椅子		1	2階医務室
注射台		1	2階医務室
水銀血圧計		2	1階医務室2010/2/261台破棄
デジタル血圧計	エーアンドデュUA-731	1	医務室 ※廃棄
ワゴン		1	1階医務室
カラオケ用モニター	テレビ付き ソニーKV-14GP1	1	2003/8/19廃棄
モニター用スタンド		1	会議室
レーザーディスク	ナショナルLX-K670	1	2005/7/19廃棄
カセットデッキ	パナソニックRS-TR515	1	2003/8/19廃棄
カセットアンプ	ピクチャー K-A1000	1	2003/8/19廃棄
レコードプレイヤー	テクニクス SL-CD3	1	2003/8/19廃棄
16mm映写機	ベルハウエル1580	1	会議室 ※廃棄
スピーカーシステム	ピクチャー K-B1000	1	2003/8/19廃棄
スピーカーシステム	ピクチャー K-B1000	1	2003/7/21廃棄
マイクスタンド	ピクチャー TL-P52	3	会議室 ※廃棄
マイクスタンド	ピクチャー TL-P52	1	ステージ
マイクスタンド	卓上用 MT-45	1	会議室 ※廃棄
マイクスタンド	卓上用 MT-45	1	ステージ
マイクロホン	ナショナル WM-333	1	会議室 ※廃棄
マイクロホン	ナショナル WM-333	1	ステージ
マイクロホン	JHC JPM-502	1	会議室 ※廃棄
マイクロホン	JHC JPM-502	1	ステージ
レーザーディスク収納庫	385×600×440	1	テイルーム ※廃棄
カセットラック	キャスト付き 520×300×550	1	ステージ
レーザーディスクパイオニア	パイオニア ニューベスト500 PILK-1501	20	テイルーム ※廃棄
レーザーディスクパイオニア	パイオニア ベスト50 KL193-9514~9519	6	テイルーム ※廃棄
レーザーディスク コロンビア	コロンビア映画決定盤 COLK1161~1165	5	テイルーム ※廃棄
レーザーディスク コロンビア	デュエット&ハーモニーCOLK1101~1102	2	テイルーム ※廃棄
レーザーディスク コロンビア	母と子のカラオケコレクション COLK1079~1080	2	テイルーム ※廃棄
レーザーディスク コロンビア	日本民謡60選 COLK1103~1104	2	テイルーム ※廃棄
レーザーディスク コロンビア	ザ・演歌家 COLK2031~2040	10	テイルーム ※廃棄
CD コロンビア	北海道~新潟の民謡 COCF9301~9314	14	テイルーム ※廃棄
ラジカセットレコーダー	ソニー CFM-175TV	4	テイルーム ※廃棄
AV機器一式			ステージ
・AVセレクター	ピクチャー JX-S910	1	ステージ
・オーディオミキサー	ピクチャー PS-M300	1	ステージ
・レーザーディスクプレイヤー	パイオニアCLD-C5G	1	ステージ
・ビデオカセットコーダー	ピクチャー HR-V4	1	ステージ
・カセットデッキ	ピクチャー TD-W603MK II	1	ステージ

備品目録

横浜市新橋ホーム

(旧阿久和ホーム・横浜市から引継ぎ備品)

品名	品質・規格等	数量	備考
・ワイヤレスチューナー	ビクター WT-870B-B	1	ステージ
・グラフィックエコライザー	ビクター PS-G312	1	ステージ
・パワーアンプ	ビクター PS-A152	1	ステージ
・ステレオアンプ	ビクター AX-603	1	ステージ
・床置スピーカー	ビクター PS-S506	2	ステージ
全自動水洗機	日本アサヒ機工 WE-220	2	2016/10/5 廃棄
ガス乾燥機	日本アサヒ機工 AT-20G	2	洗濯室
全自動洗濯脱水機	日本アサヒ機工 W-74 汚物除去機	1	2階共用トイレ 2017/6/21廃棄
全自動洗濯脱水機	日本アサヒ機工 W-74 汚物除去機	1	共用トイレ
暖房便座	TOTO ウォームレットSⅡ	5	2階共用トイレ
暖房便座	TOTO ウォームレットSⅡ	5	1階共用トイレ
電磁調理器	東芝 MR-202, MRD-252	1	ラウンジ ※廃棄
電磁調理器	東芝 MR-202, MRD-252	1	2階廊下 ※廃棄
電気貯蔵湯沸器	細山蒸気K.K HDEN20M	1	厨房
電気貯蔵湯沸器	細山蒸気K.K HDEN20M	1	2階客母室 2013/6/28廃棄
電気貯蔵湯沸器	細山蒸気K.K HDEN20M	1	1階客母室 2011/8/10廃棄
全自動計量洗米機	パロマ PA-2000EH	3	2003/3/19廃棄
ガスレンジ	ライスミニ RM-201A型	1	厨房
ガスレンジ	オザキ	1	厨房
業務用冷蔵庫	サンヨー SRR-E1281H	1	厨房
業務用冷蔵庫	サンヨー SUG-E1531H	1	厨房 2017/6/14廃棄
ガス煮炊釜	回転釜 服部工業K. K GHT-28	1	厨房
ガス自動炊飯器	コメットカトウ GRA-150K9A	1	厨房
ガススティルティグパン	コメットカトウ CSP2-70	1	厨房
電気グリルオープン	ニチワ SCOG-13	1	厨房
電気式食器消毒保管機	ニチワ EWN-4DA	1	厨房2011/4/8廃棄
ティッシュウォーマー	ニチワ EDT-1200AS	1	厨房 ※廃棄
包丁・まな板殺菌庫	キッチンエース KT-103 兼八産業K.K	1	厨房
自動食器洗淨器	日本洗淨K.K SD1600GL	1	厨房 2013/6/19廃棄
ガス式蒸し器	アイホー ST-51	1	厨房 2011/4/8廃棄
調理台	ステンレス	7	厨房
残飯入れ台	ステンレス	1	厨房外 ※廃棄
収納庫	ステンレス 大・小	4	厨房
収納棚	〃	4	厨房 ※1個廃棄⇒現在3個
シンク	ステンレス	6	厨房
電気炊飯器	ナショナル SR-MF18	1	厨房 ※機種変更 松下SR-NF181
電気炊飯器	ナショナル 大	1	1-3倉庫 2015/3/17廃棄
電気ジャー(保温)	ナショナルSK-J188㉔, タイガー大㉔	6	2015/3/17 5台廃棄⇒現在1台2018/2/26廃棄
電気ジャー(保温)	ナショナルSK-J188	1	2003/3/19廃棄
電動缶切り	ナショナル MK-243	1	厨房 ※廃棄
手動缶切り		1	厨房
おろし機	ハッピーミシン RHG-14	1	厨房
ミキサー	ナショナル MX-V350	1	厨房

備品目録

横浜市新橋ホーム

(旧阿久和ホーム・横浜市から引継ぎ備品)

品名	品質・規格等	数量	備考	
ビデオテープ	昭和の名カセット1~11	11	デイルーム ※廃棄	
パラソル		10	倉庫2-2 ※2個廃棄→現在8個 大小各4個	
臼, 杵		1	倉庫2-2	
回転ホーローホワイトボード	ネコス UPTHH-912	1	ステージ	
レーザーディスク	コロムビアCOLK1108~4	1	デイルーム ※廃棄	
掃除機(吸引用)	ナショナル MC-L51F	1		
掃除機	ナショナル MC-L52VA	2		
冷蔵庫	ナショナル MR-C25M2	1	1階寮母室	
CDラジオカセット	パナソニック RX-DT35	1	2003/8/19廃棄	
テレビ	ビクター AV-28F2	2		
冷蔵庫	東芝GR-K15T(H)	1	2階医務室	
冷凍庫	東芝GR-K15T(H)	1	2階寮母室	
加湿器	東芝 KA-700D(H)	10	各居室 ※廃棄	
加湿器	東芝 KA-500D(H)	5	各居室 ※廃棄	
加湿器	東芝 KA-352D(H)	2	各居室 ※廃棄	
ビデオ	日立7B-S90	1	デイルーム	
ビデオ	日立7B-S90	1		
手動手指消毒器	SANDEN TEK-MIA	1	1階医務室	
手動手指消毒器	SANDEN TEK-MIA	1		
アトム吸引器	アトムD-58	1	1階医務室 2017/9/19廃棄	
アトム吸引器用スタンド	アトムGM-5636	1	1階医務室 2017/9/19廃棄	
ミニ回診車	ナビス450×300×860mm	1	デイルーム	
ミニ回診車	ナビス450×300×860mm	3	1階医務室	
架台・流量計	ナビス01-341-01 305リットル	2		
水枕万能乾燥台	ナビス PO-1289-01	1		
吸引器	新鋭工業 ハイミニック	1	2階医務室	
吸引器	新鋭工業 ハイミニック	1		
シャワーチェア	日新医療機 NSW-10	3	浴室	
車椅子	矢張り ホームくん TH-2 20231	1	2003/8/19廃棄	
車椅子	矢張り TC-1 20236	1	2003/8/19廃棄	
アルコール(歩行補助機)	ナビス AO-2179-01	3	1階寮母室 ※2個廃棄→現在1個	
リビングソファーマリノ	コクヨ LW-C212KB	2		
ファイリングキャビネット	PLUS A4-2N	2	2階寮母室 平成28年4月2日1台廃棄	現在1台
クリアケースキャビネット	PLUS CN-112C	2	2階寮母室	
椅子	オカムラ CG35ZRFM	8	1階寮母室 ※6個廃棄→現在2個	
保管庫	コクヨ S-325GFI(上置き)	1	事務室(CM室)	
保管庫	コクヨ S-325GFI(上置き)	1	1階寮母室 平成20年12月19日破棄	
保管庫	コクヨ S-345FI(下置き)	1	事務室	
保管庫	コクヨ S-345FI(下置き)	1	1階寮母室 平成20年12月19日破棄	
保管庫	コクヨ S-314BF4(ベース)	1	事務室	
保管庫	コクヨ S-314BF4(ベース)	1	1階寮母室 平成20年12月19日破棄	
ワゴン(デスクシステム)	コクヨ SD-MXM460S2	1	事務室	
ワゴン(デスクシステム)	コクヨ SD-MXM460S2	1	事務室	

備品目録

横浜市新橋ホーム

(旧阿久和ホーム・横浜市から引継ぎ備品)

品名	品質・規格等	数量	備考
ワゴン(デスクシステム)	コクヨ SD-MXM460S2	1	
クリアケースキャビネット	コクヨ CN-308F	1	1階寮母室
配膳車	シルバーアローHNN-54D	1	厨房
レストランワゴン	ニッコク商事 SA-55A	1	1階寮母室
プレートラック(食器洗浄用)	ホルラーSPW-20-H5	4	厨房
テーブル	日本アビリティーズ社 2142-00(大)	25	食堂うち5台は2006/7/21廃棄 残り20台は2007/6/28廃棄
椅子	コクヨ HE-9HC406YB	70	食堂
テーブル	コクヨ HE-9HTF669TMY	5	テイルーム3個 特養2個
椅子(肘掛)	コクヨ HE-9HC456YB	50	テイルーム
マットレス	パラマウント KE-653	50	各居室 2017/9/20 2個廃棄 残:48個
バットサイドレール	パラマウント KA-013	50	各居室
バットサイドテーブル	パラマウント KF-183	5	各居室 ※1階4個 2階1個
3連ロッカー	コクヨ LK-3M	3	ロッカー室(女子)
3連ロッカー	コクヨ LK-3M	1	厨房ロッカー
2連ロッカー	コクヨ LK-2M	1	ロッカー室(女子)
平行集スーパ	マルゼン	2	2階医務室 ※廃棄
ハンガー	コクヨ CH8	1	
回診車	オバタ 01-1191	1	2階医務室
消毒盤台	オバタ 01-1311	1	2階医務室
イリリガートル台	オバタ 01-1441	2	1階医務室
シャウカステン2枚(掛付)	ナビス 0-324-03-01	1	1階医務室 廃棄済(廃棄日不明)
カラフル回診車	ナビス AO-210-04	1	2003/3/19廃棄
エアーマット夢ゆらぎ	多比良 20607	6	
万能テーブル	ナビス 0-2816-01	3	
清拭オムツ交換車	ナビス 0-1294-01	2	
ホットキャビ温蔵庫	ナビス 0-1023-03	1	2階寮母室
スチール製器機戸棚	オバタ 01-2232	1	2階医務室 ※廃棄
清拭車	アトム NS-910	1	1階寮母室
フルクワイミングキヤリー	多比良 20201	2	1階寮母室 ※廃棄
ポータブルトイレDXヒーター付	セキスイ 600×550×690mm	2	
ポータブルトイレポナクラシック	多比良 木製	6	
シャワー椅子U字背付き	ナビス 0-2336-02	2	浴室
スワン式血圧計(キヤスター付)	オバタ 02-0813	1	2階医務室 ※廃棄
デジタル自動血圧計	オムロン HEM-709	2	2階医務室 ※機種変更
デジタル自動血圧計	オムロン HEM-709	2	
救急蘇生セット成人用D	ナビス 0-282-02	1	2階医務室
キヤリー型酸素吸入器	ナビス 0-341-01	1	2階医務室 ※廃棄
金属製身長計	オバタ 05-0601	1	2階医務室
デジタル車椅子用体重計	多比良	1	
心電図FX-2111	ワケ研電子	1	1階医務室 2017/9/19廃棄
スーパークレーブ	オバタ S-220	1	1階医務室
小型引出し	ナビス H-13S	2	
ネプライザー	オムロン NE-U12	2	1階医務室 2017/9/19廃棄

備品目録

横浜市新橋ホーム

(旧阿久和ホーム・横浜市から引継ぎ備品)

品名	品質・規格等	数量	備考	
吸引機ハイ・ミニック	新鋭工業	1	1階図書室 2017/9/19廃棄	
ランドリーカート	オバタ 01-1151	2		
ランドリーカート	オバタ 01-1505	2		
製氷機	ホシザキ IM-45L	1	1階寮母室2012/11/22廃棄	
ガラガラボール	スギコ	2	厨房 ※廃棄	
ガラガラボール	スギコ	3	2003/8/19廃棄	
ミキサー(クイジナート中型)	サンエイ DLC-7G	1	厨房 2016/4/20廃棄	
エレクターシェルフ	エレクター MS-1520	1	厨房	
電気ホットワゴン	ニチワ 電気HWN-450G	1	厨房	
ドレンバット	三栄コーポレーション 400×400×40mm	1	※廃棄	
食器戸棚	三栄コーポレーション STS-145	1	厨房休憩室	
検食用冷蔵庫	福島工業 EXN-34FM	1	厨房	
プラスチックまな板	三洋化成8号	1	厨房	
固定型歩行器	オバタ OA-1508	1		
歩行器(アルコ-D)	サピス 0-2179-01	1	H20年5月廃棄	
車椅子ST-1	松永製作所 18.5kg	2	2003/8/19廃棄	
車椅子GM-22	松永製作所 20kg	1	2003/8/19廃棄	
車椅子CM-5	松永製作所 19kg	3		
車椅子TH-1	多比良 20231	1	2003/8/19廃棄	
車椅子T-3	多比良 20236	1	2003/8/19廃棄	
食器戸棚	共同製作所 KG-60K	12	各居室	
食器戸棚	共同製作所 KG-43K	14	各居室 ※2個廃棄→現在12個	
整理ダンス	共同製作所 KG-85K 4段鍵付	26	各居室	
洋室用テーブル	共同製作所 KG-1156K	8	各居室	
冷蔵庫	松下NR-A5TL-W	9	各居室 平成22年6月18日2台廃棄	
敷布団	イイダヤ	5	各居室 ※廃棄	
車両	国産ホーミー	1	2014/9/11廃棄	
車両	国産ブレーリー	1	2011/3/8廃棄	
スチームコンベクション	OZCSOミニ台付型	1	厨房2011/4/8納品	575,900
食器消毒保管庫	EWN-2DA	2	厨房2011/4/8納品	703,900
置台型電気湯沸器	DE-1	1	厨房2011/8/10納品	166,950
車椅子		2	特養2012/10/24納品	43,000
製氷機	ホシザキ IM-35M	1	1階寮母室2012/11/22納品	348,600
自動食器洗浄器	日本洗浄K.K SD114GSA	1	厨房2013/6/19納品	800,000
電気貯蔵湯沸器	細山蒸気 DE-特号	1	2階寮母室	115,500
スポットクーラー	(内)EDP63A (外)RSP63BAT	1	厨房2016/2/1設置	1,902,960
全自動洗濯脱水機	日本アサヒ機工 WE-95k 汚物除去機	1	2階(養護)共用トイレ	1,274,400



No	年月日(支払日)	修繕箇所	金額(円)	業者名
1	4月21日	養護:床修理部品購入	2,960	ケーヨーデイツー
2	4月28日	養護:畳、襖張替修繕(232号室)	47,304	ウスイ住装(株)
3	5月31日	厨房:給湯器修理	41,256	ホシザキ湘南(株)
4	6月30日	養護:汚物除去機更新	1,274,400	日本アサヒ機工販売(株)
5	6月30日	特養:ハンディナース子機更新	324,189	(株)テレコム湘南
6	6月30日	厨房:テーブル型冷蔵庫更新	360,720	(株)メラマック
7	6月30日	養護:相談室扉改修工事	280,000	(株)エフ
8	7月31日	養護:男子共用トイレ修繕	11,620	(株)ハマ・メンテ
9	7月31日	特養:ルームエアコン改修工事(109号室)	417,960	丸長空調設備(株)
10	7月31日	特養:ルームエアコン改修工事(医務室)	302,400	丸長空調設備(株)
11	7月31日	厨房:ガス給湯器修理	98,712	(株)ティーズテック
12	8月31日	大浴場:脱衣室照明修理	31,482	(株)ハマ・メンテ
13	8月31日	養護:洗面排水管修繕	11,880	(株)ハマ・メンテ
14	8月31日	機械室:排風機更新	675,378	(株)ハマ・メンテ
15	8月31日	機械室:給水加圧装置修繕	222,393	(株)ハマ・メンテ
16	8月31日	特養:汚物処理室扉改修工事	610,000	(株)エフ
17	8月31日	洗濯室・食堂・特浴:扉改修工事	164,160	(株)エフ
18	8月31日	機械室:空調循環系減圧弁交換工事	248,400	丸長空調設備(株)

No	年月日(支払日)	修繕箇所	金額(円)	業者名
19	8月31日	厨房:ドアタイプ洗浄機修理	21,276	ホシザキ湘南(株)
20	9月25日	ケアマネ用自転車:パンク修理	1,290	(株)イトーヨーカドー立場店
21	9月30日	大浴:ストレッチャーマット交換	2,808	昭和飛行機テクノサービス(株)
22	9月30日	厨房:スチームコンベクション修理	86,832	(株)三栄コーポレーションリミテッド
23	9月30日	洗濯室:保守点検ベルト交換	17,280	日本アサヒ機工販売(株)
24	9月30日	特養:車椅子修理	108,676	小山(株)
25	9月30日	養護:畳張替(207号室)	35,640	うすい住装(株)
26	9月30日	厨房:配膳口シャッター修理	289,656	小俣シャッター工業(株)
27	10月31日	6号車:リフト緊急点検修理	94,284	(株)スウィング
28	10月31日	特養:寮母室前LEDダウンライト交換	54,000	(有)nittsu
29	10月31日	外灯:水銀灯LED化交換	275,400	(有)nittsu
30	10月31日	食堂:集会室照明LED化交換	351,000	(有)nittsu
31	10月31日	事務室:緊急火災通報装置更新	312,120	相日防災(株)
32	10月31日	機械室:給水加圧装置スイッチ交換	50,518	(株)ハマ・メンテ
33	10月31日	特養共用トイレ:固定座、継手部交換	20,779	ホクリョウ住設(株)
34	10月31日	厨房:洗浄機ダクト修理	8,640	ホシザキ湘南(株)
35	10月31日	特浴室:ストレッチャー修理	85,536	(株)アマノ
36	11月30日	共用部:誘導灯改修工事	304,560	相日防災(株)

No	年月日(支払日)	修繕箇所	金額(円)	業者名
37	11月30日	エレベーター:光電センサー交換	476,820	SECエレベーター(株)
38	11月30日	機械室:給湯配管漏水緊急工事	393,984	(株)ハマ・メンテ
39	11月30日	特養共用トイレ:ナースコール交換	16,200	(株)テレコム湘南
40	11月30日	事務給湯室:シングル混合水栓修理	64,260	ホクリョウ住設(株)
41	12月31日	1階ベランダ:天板改修工事	162,000	(株)エフ
42	12月31日	特養:車椅子修理	67,964	小山(株)
43	12月31日	機械室:空調系差圧調整モーター交換	453,600	丸長空調設備(株)
44	1月31日	特養:ディコーナー窓修理	399,600	(有)nittsu
45	1月31日	厨房:食器乾燥機パネル設置	48,600	(株)メラマック
46	1月31日	厨房:ライスミニ修理	57,780	ホシザキ湘南(株)
47	1月31日	厨房:温冷配膳車用電気工事	463,320	信濃化学工業(株)
48	1月31日	厨房:温冷配膳車購入	4,971,024	信濃化学工業(株)
49	1月31日	洗濯室:洗濯機、汚物除去機修理	58,320	日本アサヒ機工販売(株)
50	2月28日	厨房:冷凍庫修理	28,944	福島工業(株)
51	3月31日	養護:畳張替(205号室)	53,244	ウスイ住装(株)
52	3月31日	特養:116号室ファンコイル修理	76,680	丸長空調設備(株)
53	3月31日	厨房:排気ファン・Vベルト交換	11,880	(株)ハマ・メンテ
54	3月31日	特養:ハンディナース子機更新	58,320	(株)テレコム湘南

No	年月日(支払日)	修繕箇所	金額(円)	業者名
55	3月31日	厨房:クイジナートシャフト交換	26,254	信濃化学工業(株)
56	3月31日	機械室:塩素薬注装置部品交換	17,980	(株)ショウエイ
		合計金額	15,152,283	

委託内容一覧表

横浜市新橋ホーム

No.	委託期間	委託内容	金額	業者名
1	平成29年4月1日～平成30年3月31日	建物設備保守点検業務委託	1,123,200円	(株)ハマ・メンテ
2	平成29年4月1日～平成30年3月31日	給食業務委託	23,250,240円	エコライフ(株)
3	平成29年4月1日～平成30年3月31日	洗濯業務委託	5,868,132円	(株)柴橋商会
4	平成29年4月1日～平成30年3月31日	夜間常駐警備及び機械警備委託	5,227,200円	(株)国際連邦警備保障
5	平成29年4月1日～平成30年3月31日	業務用洗濯機定期点検	280,800円	日本アサヒ機工販売(株)
6	平成29年4月1日～平成30年3月31日	自家用電気工作物の保安全管理業務	308,383円	(財)関東電気保安協会
7	平成29年4月1日～平成30年3月31日	植物造園管理	464,400円	(株)港薬品造園
8	平成29年4月1日～平成30年3月31日	中央監視盤保守委託契約	810,000円	ジョンソンコントロールズ(株)
9	平成29年4月1日～平成30年3月31日	事業系一般ごみ収集委託	999,160円	(株)関東古紙商事
10	平成29年4月1日～平成30年3月31日	空調設備保守点検業務委託	999,000円	丸長空調設備(株)
11	平成29年4月1日～平成30年3月31日	自動塩素濃度装置管理業務委託	324,000円	(株)ショウエイ
12	平成29年4月1日～平成30年3月31日	消防設備保守点検業務委託	378,000円	相日防災(株)
13	平成29年4月1日～平成30年3月31日	エレベーター保守点検業務委託	349,920円	SECエレベーター(株)
14	平成29年4月1日～平成30年3月31日	定期清掃業務委託	997,920円	章洋建物管理(株)

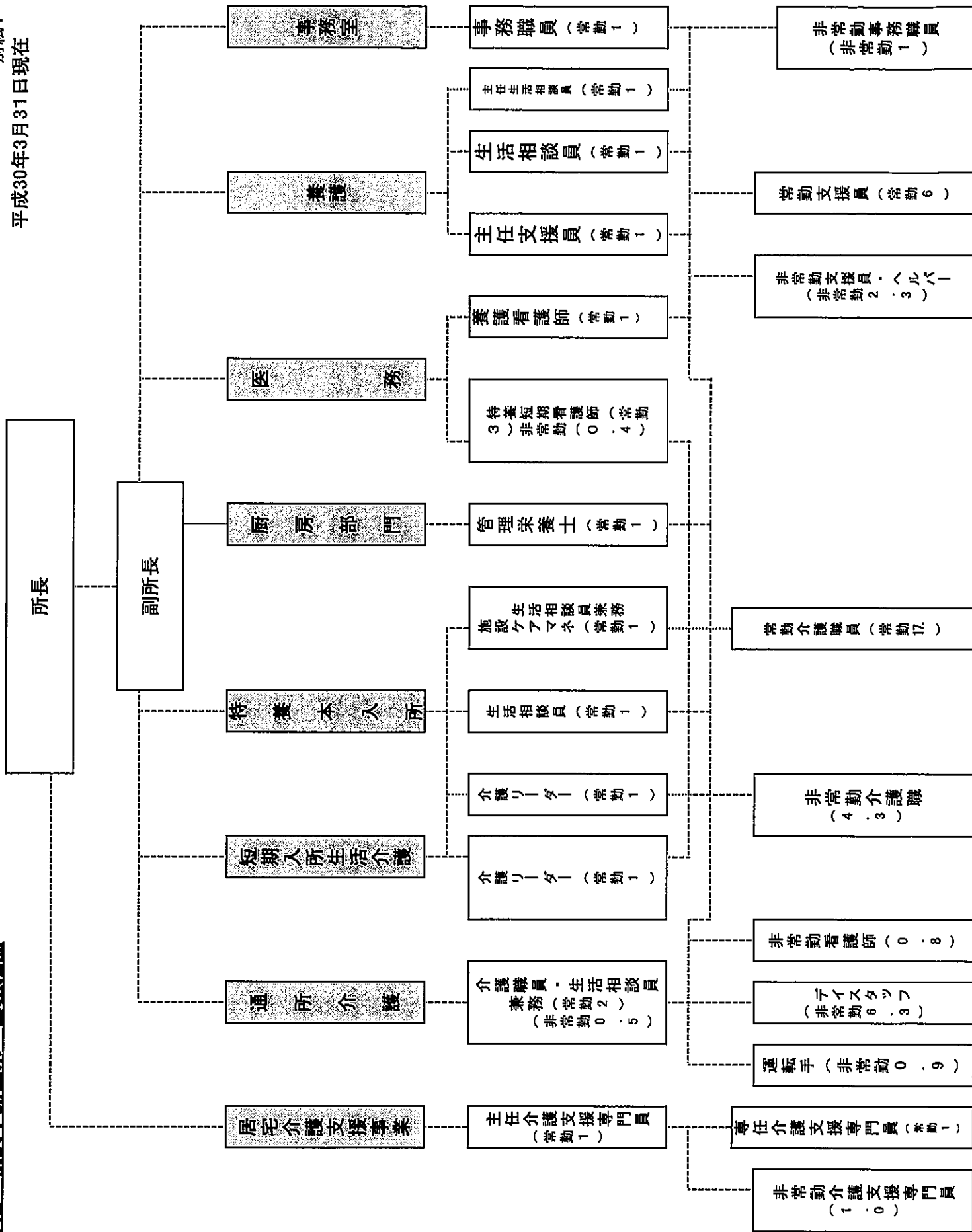



平成29年度 横浜市新橋ホーム 職員会議等実績

別紙2

横浜市新橋ホーム
平成30年3月現在

会議名	頻度	開催日	参加職員
職員会議	2/年	4月・10月	所長・副所長・全職員
運営会議	12/年	第2水曜日	所長・副所長・栄養士・生活相談員・事務・居介
サービスイノベーション委員会	12/年	第2水曜日	所長・副所長・サービスイノベーション委員会
事故防止委員会	12/年	第3木曜日	所長・副所長・事故防止委員・生活相談員
身体拘束廃止委員会	12/年	第2水曜日	所長・副所長・生活相談員・介護職員
感染予防委員会	12/年	第2火曜日	所長・副所長・生活相談員・看護職員・介護職員・栄養士・各部署担当
褥瘡予防委員会	12/年	第2火曜日	所長・副所長・生活相談員・看護職員・介護職員・栄養士
医務会議	11/年	第2火曜日	所長・副所長・看護職員
安全対策委員会	12/年	第2火曜日	所長・副所長・生活相談員・看護職員・介護職員・栄養士
広報委員会	4/年	4半期第4木曜日	所長・副所長・生活相談員・各部署担当・事務
給食委員会	12/年	第1水曜日	所長・副所長・栄養士・生活相談員・各部署担当
防災委員会	12/年	第3木曜日	所長・副所長・防災委員
衛生委員会	12/年	月1回	所長・副所長・衛生管理者・衛生委員・看護職員・産業医
介護老人ホーム会議	12/年	第2金曜日	所長・栄養士・介護老人ホーム職員
介護老人福祉施設会議	12/年	第3金曜日	所長・栄養士・介護老人福祉施設職員(特養・短期入所)
(養) ケースカンファレンス	11/年	第4金曜日	所長・栄養士・介護老人ホーム職員
(介) ケースカンファレンス	12/年	勤務表による	所長・副所長・栄養士・生活相談員・介護職員・看護職員
入所判定会議	14/年	第4の25日以降	所長・副所長・生活相談員・看護職員・介護職員・栄養士
通所全体会議	12/年	第4週目	所長・副所長・通所相談員・ディスプレイ・ダイナース
在宅部会議	12/年	第1水曜日	所長・副所長・居介職員・短期入所担当職員・通所相談員



平成29年度 新橋ホーム研修一覧表

別紙3

研修名	受講対象者	研修目的・ねらい	受講者数	開催日時	開催回数	場所	講師	予算	備考
1 初任職員研修	新職員	業務上の必要な知識及び心構えの習得	4名	4月6日・7日	3回	特養	介護リーダー 看護職員		
2 身体拘束等の排除のための取組み・高齢者虐待防止の研修	全職員	身体拘束とは何か、理解を深める	31名	4月25日・8月25日	3回	各部署	介護職員		
3 感染症及び食中毒予防及び蔓延防止の研修(1)	全職員	感染症予防対策について学ぶ	35名	4月25日・28日 5月7日	4回	各部署	栄養士・看護職員		
4 従業者を対象とした論理及び法令遵守(コンプライアンス)	全職員	論理・法令について学ぶ	25名	7月28日・12月22日 1月5日	4回	各部署	所長		
5 事故の発生等緊急時の対応	全職員	急変時の対応、AEDや蘇生法について学ぶ	34名	5月26日・7月21日 8月28日	3回	各部署	介護リーダー		
6 高齢者の身体的特徴	新職員	加齢に伴い身体的変化、老年期の疾患の特徴を学ぶ	4名	4月6日・7日	1回	特養	介護リーダー 介護職員		
7 なぜ介護職員が胃瘻・吸引をするのか	介護職員	胃瘻・喀痰吸引の水準維持	13名	4月28日	1回	特養	看護職員		
8 解剖生理	介護職員	胃瘻・喀痰吸引の水準維持	13名	5月19日	1回	特養	看護職員		
9 従業者に対する医療に関する研修	全職員	緊急時の対応・糖尿病	31名	5月26日・19日・29日	3回	各部署	看護職員		
10 嚥下機能・嚥下障害	介護職員	胃瘻・喀痰吸引の水準維持	13名	6月16日	1回	特養	看護職員		
11 事故発生又はその再発防止に関する研修(1)	全職員	事故の要因を学ぶ・配薬	30名	8月9日・16日・27日	3回	各部署	介護リーダー 相談員		
12 口腔ケア	介護職員	胃瘻・喀痰吸引の水準維持	13名	7月21日	1回	各部署	看護職員		
13 人権研修(伝達研修)	全職員	障がい者の人権問題	22名	10月20日・11月8日	2回	各部署	CM・介護リーダー		
14 手洗いチェック	全職員	正しい手洗い方法の確認	75名	6月6日～13日	20回	各部署	看護職員		
15 誤薬防止研修	介護職員	誤薬の防止	8名	11月17日	1回	特養	看護職員		
16 口腔内吸引の手順	介護職員	胃瘻・喀痰吸引の水準維持	13名	8月18日	1回	医務室	看護職員		
17 個人情報保護・プライバシー保護・情報セキュリティ研修	全職員	個人情報保護について理解する	16名	4月28日・5月10日 ・12月22日	3回	各部署	所長・副所長		
18 非常災害時の対応	介護職員	災害の対応と基礎知識の確認	20名	毎月	10回	各部署	防災委員		
19 吸引の必要性・観察	介護職員	胃瘻・喀痰吸引の水準維持	13名	9月22日	1回	特養	看護職員		
20 吸引トラブル時の対応	介護職員	胃瘻・喀痰吸引の水準維持	13名	10月20日	1回	特養	看護職員		
21 ターミナルケアに関する研修	介護職員	看取り介護における支援方法を学ぶ	10名	10月20日	1回	特養	看護職員		
22 精神的ケアに関する研修	全職員	統合症と認知症	8名	11月17日	1回	特養	看護職員		
23 感染症及び食中毒予防及び蔓延防止の研修(2)	全職員	感染症予防対策について学ぶ	30名	11月7日・17日・30日	3回	各部署	栄養士・看護職員		
24 精神疾患と支援	CM	心の病気のかわりポイント	3名	12月20日	1回	相談室	CM		
25 経管栄養の手順	介護職員	胃瘻・喀痰吸引の水準維持	13名	11月17日	1回	医務室	看護職員		
26 事故発生又はその再発防止に関する研修(2)	全職員	危険箇所・緊急時	30名	12月22日・26日 ・3月9日	3回	各部署	介護リーダー		
27 経管栄養の必要性・観察	介護職員	胃瘻・喀痰吸引の水準維持	13名	12月22日	1回	医務室	看護職員		
28 経管栄養時トラブルの対応	介護職員	胃瘻・喀痰吸引の水準維持	13名	1月19日	1回	医務室	看護職員		
29 薬剤師から聞く薬の話	CM	足のトラブル予防	3名	7月19日	1回	相談室	CM		
30 記録の表現方法	介護職員	胃瘻・喀痰吸引の水準維持	13名	2月16日	1回	医務室	看護職員		
31 褥瘡予防研修	介護職員	褥瘡発生メカニズム	11名	3月16日	1回	医務室	看護職員		
32 介護予防ケアマネジメント	CM	看取りの現状	3名	10月18日	1回	相談室	CM		
33 介護保険制度に関する研修	全職員	利用できるサービスを学ぶ	21名	11月10日・1月31日	2回	食堂	CM		
34 総まとめテスト	介護職員	胃瘻・喀痰吸引の水準維持	13名	3月16日	1回	医務室	看護職員		
35 体制整備と生活支援コーディネーターの役割	CM	地域の情報共有	2名	4月19日	1回	相談室	CM		
36 成年後見とは	CM	制度の理解	3名	4月19日	1回	相談室	CM		
37 薬剤師から聞く薬の話	CM	薬の理解	3名	7月19日	1回	相談室	CM		
38 介護予防ケアマネジメント	CM	従事者の理解	3名	10月18日	1回	相談室	CM		
39 訪問系サービスを上手に活用	CM	サービス内容の理解	3名	12月27日	1回	相談室	CM		
実 績			616名		91回				
研修課題									



拠点区分 資金収支計算書
(自)平成29年 4月 1日 (至)平成30年 3月31日

法人名: 社会福祉法人 横浜市福祉サービス協会
拠点区分名: 養護老人ホーム 新橋ホーム拠点

(単位: 円)

勘定科目	予算(A)	決算(B)	差異(A)-(B)	備考
収入				
介護保険事業収入	0	0	0	
介護予防・日常生活支援総合事業収入	0	0	0	
事業費収入	0	0	0	
事業負担金収入(公費)	0	0	0	
事業負担金収入(一般)	0	0	0	
その他の事業収入	0	0	0	
補助金事業収入	0	0	0	
補助金事業収入(公費)	0	0	0	
補助金事業収入(一般)	0	0	0	
市町村特別事業収入(公費)	0	0	0	
市町村特別事業収入(一般)	0	0	0	
受託事業収入	0	0	0	
受託事業収入(公費)	0	0	0	
受託事業収入(一般)	0	0	0	
その他の事業収入	0	0	0	
老人福祉事業収入	168,967,711	172,912,768	△ 3,945,057	
措置事業収入	168,967,711	172,912,768	△ 3,945,057	
事務費収入	106,265,544	109,697,610	△ 3,432,066	
事業費収入	38,467,555	39,882,712	△ 1,415,157	
その他の利用料収入	24,234,612	0	24,234,612	
その他の事業収入	0	23,332,446	△ 23,332,446	
運営事業収入	0	0	0	
管理費収入	0	0	0	
その他の利用料収入	0	0	0	
補助金事業収入	0	0	0	
補助金事業収入(公費)	0	0	0	
補助金事業収入(一般)	0	0	0	
その他の事業収入	0	0	0	
その他の事業収入	0	0	0	
管理費収入	0	0	0	
その他の利用料収入	0	0	0	
その他の事業収入	0	0	0	
経常経費寄附金収入	26,000	27,000	△ 1,000	
受取利息配当金収入	34,081	2,397	31,684	
その他の収入	406,780	589,033	△ 182,253	
受入研修費収入	0	0	0	
利用者等外給食費収入	285,600	396,800	△ 111,200	
雑収入	121,180	192,233	△ 71,053	
流動資産評価益等による資金増加額	0	0	0	
事業活動収入計(1)	169,434,572	173,531,198	△ 4,096,626	
支出				
人件費支出	79,651,544	76,205,661	3,445,883	
職員給料支出	49,432,379	46,517,813	2,914,566	
職員賞与支出	10,659,600	10,517,445	142,155	
非常勤職員給与支出	9,182,156	9,064,002	118,154	
派遣職員費支出	0	0	0	
退職給付支出	759,960	667,500	92,460	
法定福利費支出	9,617,449	9,438,901	178,548	
事業費支出	43,106,883	41,111,508	1,995,375	
給食費支出	13,807,950	13,543,672	264,278	
介護用品費支出	900,000	112,065	787,935	
医薬品費支出	0	0	0	
保健衛生費支出	1,496,453	1,501,835	△ 5,382	
被服費支出	0	0	0	
教養娯楽費支出	898,948	359,612	539,336	
日用品費支出	0	18,414	△ 18,414	
本人支給金支出	2,232,870	2,377,237	△ 144,367	
水道光熱費支出	21,154,762	21,398,368	△ 243,606	
燃料費支出	0	0	0	
消耗器具備品費支出	1,907,400	1,248,368	659,032	
保険料支出	96,000	69,415	26,585	
貸借料支出	0	0	0	
葬祭費支出	0	188,205	△ 188,205	
車輛費支出	605,000	252,065	352,935	
雑支出	7,500	42,252	△ 34,752	
事務費支出	39,664,449	36,751,929	2,912,520	
福利厚生費支出	506,072	400,018	106,054	
職員被服費支出	180,000	447,086	△ 267,086	
旅費交通費支出	110,000	43,218	66,782	
研修研究費支出	230,000	50,057	179,943	
事務消耗品費支出	1,021,925	1,001,932	19,993	
印刷製本費支出	713,468	441,638	271,830	
修繕費支出	6,000,000	5,609,785	390,215	
通信運搬費支出	583,535	518,013	65,522	
会議費支出	5,000	0	5,000	
広報費支出	210,000	176,617	33,383	
業務委託費支出	24,587,897	22,831,824	1,756,073	
手数料支出	614,400	525,907	88,493	
保険料支出	369,678	268,500	101,178	
貸借料支出	1,756,516	1,144,755	611,761	
土地・建物貸借料支出	505,440	505,440	0	
租税公課支出	34,600	40,949	△ 6,349	
保守料支出	1,256,685	2,385,398	△ 1,128,713	
渉外費支出	688,000	227,292	460,708	
諸会費支出	202,083	133,500	68,583	
雑支出	89,150	0	89,150	
支払利息支出	0	0	0	
その他の支出	104,000	297,600	△ 193,600	
利用者等外給食費支出	104,000	297,600	△ 193,600	
雑支出	0	0	0	
流動資産評価損等による資金減少額	0	0	0	
資産評価損	0	0	0	
徴収不能額	0	0	0	
事業活動支出計(2)	162,526,876	154,366,698	8,160,178	
事業活動資金収支差額(3=1-2)	6,907,696	19,164,500	△ 12,256,804	
収入				
施設整備等補助金収入	0	0	0	
施設整備等補助金収入	0	0	0	
設備資金借入金元金償還補助金収入	0	0	0	
施設整備等寄附金収入	0	0	0	

拠点区分 資金収支計算書
(自)平成29年 4月 1日 (至)平成30年 3月31日

法人名：社会福祉法人 横浜市福祉サービス協会
拠点区分名：養護老人ホーム 新橋ホーム拠点

(単位：円)

勘定科目	予算(A)	決算(B)	差異(A)-(B)	備考
施設整備等寄附金収入	0	0	0	
設備資金借入金元金償還寄附金収入	0	0	0	
固定資産売却収入	0	0	0	
車輛運搬具売却収入	0	0	0	
器具及び備品売却収入	0	0	0	
その他の固定資産売却収入	0	0	0	
その他の施設整備等による収入	0	0	0	
その他の施設整備等による収入	0	0	0	
施設整備等収入計(4)	0	0	0	
支 出				
設備資金借入金元金償還支出	0	0	0	
固定資産取得支出	3,600,000	2,556,522	1,043,478	
建物取得支出	0	0	0	
車輛運搬具取得支出	0	0	0	
器具及び備品取得支出	3,600,000	2,556,522	1,043,478	
その他の固定資産取得支出	0	0	0	
固定資産除却・廃棄支出	0	0	0	
ファイナンス・リース債務の返済支出	571,537	571,536	1	
その他の施設整備等による支出	0	0	0	
その他の施設整備等による支出	0	0	0	
施設整備等支出計(5)	4,171,537	3,128,058	1,043,479	
施設整備等資金収支差額(6=4-5)	△ 4,171,537	△ 3,128,058	△ 1,043,479	
収 入				
積立資産取崩収入	5,400,000	0	5,400,000	
人件費積立資産取崩収入	0	0	0	
施設整備等積立資産取崩収入	0	0	0	
修繕積立資産取崩収入	1,800,000	0	1,800,000	
備品購入積立資産取崩収入	3,600,000	0	3,600,000	
拠点区分間繰入金収入	0	0	0	
その他の活動による収入	0	6,560	6,560	
その他の活動による収入	0	6,560	6,560	
その他の活動収入計(7)	5,400,000	6,560	5,393,440	
支 出				
積立資産支出	7,980,000	7,980,000	0	
人件費積立資産支出	0	0	0	
施設整備等積立資産支出	7,000,000	7,000,000	0	
修繕積立資産支出	980,000	980,000	0	
備品等購入積立資産支出	0	0	0	
拠点区分間繰入金支出	0	10,084,044	10,084,044	
その他の活動による支出	0	13,429	13,429	
その他の活動による支出	0	13,429	13,429	
その他の活動支出計(8)	7,980,000	18,077,473	10,097,473	
その他の活動資金収支差額(9=7-8)	△ 2,580,000	△ 18,070,913	15,490,913	
予備費支出(10)	0	0	0	
当期資金収支差額合計(11=3+6+9-10)	156,159	△ 2,034,471	2,190,630	
前期末支払資金残高(12)	0	40,850,670	△ 40,850,670	
当期末支払資金残高(11+12)	156,159	38,816,199	△ 38,660,040	

拠点区分 事業活動計算書

(自)平成29年 4月 1日 (至)平成30年 3月31日

法人名：社会福祉法人 横浜市福祉サービス協会

拠点区分名：養護老人ホーム 新橋ホーム拠点

(単位：円)

勘定科目	当年度決算(A)	前年度決算(B)	増減(A)-(B)
サービス活動外収益			
収 益			
介護保険事業収益	0	0	0
老人福祉事業収益	172,912,768	168,556,202	4,356,566
措置事業収益	172,912,768	168,556,202	4,356,566
事務費収益	109,697,610	105,535,753	4,161,857
事業費収益	39,882,712	38,981,258	901,454
その他の事業収益	23,332,446	24,039,191	△ 706,745
経常経費寄附金収益	27,000	17,000	10,000
その他の収益	0	0	0
サービス活動収益計(1)	172,939,768	168,573,202	4,366,566
費 用			
人件費	76,600,181	73,862,717	2,737,464
職員給料	46,517,813	46,031,375	486,438
職員賞与	5,187,645	4,259,000	928,645
賞与引当金繰入	6,573,501	6,178,981	394,520
非常勤職員給与	9,064,002	7,336,266	1,727,736
退職給付費用	667,500	759,960	△ 92,460
法定福利費	8,589,720	9,297,135	△ 707,415
事業費	41,111,508	40,156,031	955,477
給食費	13,543,672	13,449,011	94,661
介護用品費	112,065	134,918	△ 22,853
保健衛生費	1,501,835	1,478,179	23,656
被服費	0	23,740	△ 23,740
教養娯楽費	359,612	385,878	△ 26,266
日用品費	18,414	0	18,414
本人支給金	2,377,237	2,339,355	37,882
水道光熱費	21,398,368	20,810,073	588,295
消耗器具備品費	1,248,368	1,149,846	98,522
保険料	69,415	0	69,415
葬祭費	188,205	0	188,205
車輛費	252,065	352,513	△ 100,448
雑費	42,252	32,518	9,734
事務費	36,751,929	34,644,828	2,107,101
福利厚生費	400,018	419,530	△ 19,512
職員被服費	447,086	30,878	416,208
旅費交通費	43,218	44,181	△ 963
研修研究費	50,057	23,494	26,563
事務消耗品費	1,001,932	640,384	361,548
印刷製本費	441,638	404,436	37,202
修繕費	5,609,785	4,976,195	633,590
通信運搬費	518,013	537,168	△ 19,155
会議費	0	4,460	△ 4,460
広報費	176,617	10,800	165,817
業務委託費	22,831,824	23,630,272	△ 798,448
手数料	525,907	185,204	340,703
保険料	268,500	385,353	△ 116,853
賃借料	1,144,755	1,216,131	△ 71,376
土地・建物賃借料	505,440	505,440	0
租税公課	40,949	0	40,949
保守料	2,385,398	1,190,614	1,194,784
渉外費	227,292	235,918	△ 8,626
諸会費	133,500	204,370	△ 70,870
減価償却費	927,584	528,220	399,364
国庫補助金等特別積立金取崩額	△ 99,815	△ 33,307	△ 66,508
徴収不能額	0	0	0
徴収不能引当金繰入	0	0	0
その他の費用	0	0	0
サービス活動費用計(2)	155,291,387	149,158,489	6,132,898
サービス活動増減差額(3=1-2)	17,648,381	19,414,713	△ 1,766,332
サービス活動外収益			
収 益			
受取利息配当金収益	2,397	2,229	168
その他のサービス活動外収益	589,033	439,832	149,201
受入研修費収益	0	26,400	△ 26,400
利用者等外給食収益	396,800	283,600	113,200
雑収益	192,233	129,832	62,401
サービス活動外収益計(4)	591,430	442,061	149,369
費 用			
支払利息	0	0	0
その他のサービス活動外費用	297,600	212,700	84,900
利用者等外給食費	297,600	212,700	84,900
サービス活動外費用計(5)	297,600	212,700	84,900
サービス活動外増減差額(6=4-5)	293,830	229,361	64,469
経常増減差額(7=3+6)	17,942,211	19,644,074	△ 1,701,863
経常外収益			
収 益			
施設整備等補助金収益	0	531,000	△ 531,000
施設整備等補助金収益	0	531,000	△ 531,000
施設整備等寄附金収益	0	0	0

拠点区分 事業活動計算書

(自)平成29年 4月 1日 (至)平成30年 3月31日

法人名: 社会福祉法人 横浜市福祉サービス協会

拠点区分名: 養護老人ホーム 新橋ホーム拠点

(単位: 円)

勘定科目	当年度決算(A)	前年度決算(B)	増減(A)-(B)
固定資産受贈額	0	0	0
固定資産売却益	0	0	0
拠点区分間繰入金収益	0	0	0
拠点区分間固定資産移管収益	0	0	0
その他の特別収益	6,560	0	6,560
その他の特別収益	6,560	0	6,560
特別収益計(8)	6,560	531,000	△ 524,440
費用			
基本金組入額	0	0	0
資産評価損	0	0	0
固定資産売却損・処分損	0	1	△ 1
車輦運搬具売却損・処分損	0	1	△ 1
国庫補助金等特別積立金取崩額(除却等)	0	0	0
国庫補助金等特別積立金積立額	0	531,000	△ 531,000
災害損失	0	0	0
拠点区分間繰入金費用	10,084,044	3,564,796	6,519,248
拠点区分間固定資産移管費用	0	0	0
その他の特別損失	13,429	0	13,429
その他の特別損失	13,429	0	13,429
特別費用計(9)	10,097,473	4,095,797	6,001,676
特別増減差額(10=8-9)	△ 10,090,913	△ 3,564,797	△ 6,526,116
当期活動増減差額(11=7+10)	7,851,298	16,079,277	△ 8,227,979
前期繰越活動増減差額(12)	35,838,927	35,739,650	99,277
当期末繰越活動増減差額(13=11+12)	43,690,225	51,818,927	△ 8,128,702
基本金取崩額(14)	0	0	0
その他の積立金取崩額(15)	0	0	0
その他の積立金積立額(16)	7,980,000	15,980,000	△ 8,000,000
施設整備等積立金積立額	7,000,000	15,000,000	△ 8,000,000
修繕積立金積立額	980,000	980,000	0
次期繰越活動増減差額(17=13+14+15-16)	35,710,225	35,838,927	△ 128,702

拠点区分 貸借対照表
平成30年 3月31日現在

法人名：社会福祉法人 横浜市福祉サービス協会
拠点区分名：養護老人ホーム 新橋ホーム拠点

(単位：円)

勘定科目	当年度末	前年度末	増減	勘定科目	当年度末	前年度末	増減
流動資産	44,508,502	47,710,032	△ 3,201,530	流動負債	12,837,340	13,609,879	△ 772,539
現金預金	43,592,060	45,104,730	△ 1,512,670	事業未払金	4,856,755	5,553,465	△ 696,710
事業未収金	36,200	25,500	10,700	その他の未払金	0	0	0
未収金	0	0	0	1年以内返済予定リース債務	571,536	571,536	0
未収補助金	813,042	2,501,154	△ 1,688,112	1年以内支払予定長期未払金	0	0	0
貯蔵品	0	0	0	未払費用	835,548	1,305,897	△ 470,349
立替金	0	0	0	預り金	0	0	0
前払金	42,120	42,120	0	職員預り金	0	0	0
前払費用	19,080	30,528	△ 11,448	前受金	0	0	0
事業区分間貸付金	0	0	0	事業区分間借入金	0	0	0
拠点区分間貸付金	0	0	0	拠点区分間借入金	0	0	0
仮払金	0	0	0	仮受金	0	0	0
その他の流動資産	6,000	6,000	0	賞与引当金	6,573,501	6,178,981	394,520
徴収不能引当金	0	0	0	その他の流動負債	0	0	0
固定資産	132,087,131	122,478,193	9,608,938	固定負債	2,571,912	3,143,448	△ 571,536
基本財産	0	0	0	リース債務	2,571,912	3,143,448	△ 571,536
その他の固定資産	132,087,131	122,478,193	9,608,938	長期未払金	0	0	0
建物	0	0	0	その他の固定負債	0	0	0
構築物	99,476	122,919	△ 23,443	負債の部合計	15,409,252	16,753,327	△ 1,344,075
機械及び装置	0	0	0	国庫補助金等特別積立金	517,220	617,533	△ 99,815
車両運搬具	0	0	0	その他の積立金	124,958,436	116,978,436	7,980,000
器具及び備品	3,848,757	1,624,269	2,224,488	人件費積立金	24,607,426	24,607,426	0
建設仮勘定	0	0	0	施設整備等積立金	96,943,562	89,943,562	7,000,000
有形リース資産	3,142,592	3,714,699	△ 572,107	修繕積立金	3,407,448	2,427,448	980,000
権利	37,870	37,870	0	備品購入積立金	0	0	0
ソフトウェア	0	0	0	次期繰越活動増減差額	35,710,225	35,838,927	△ 128,702
無形リース資産	0	0	0	(うち当期活動増減差額)	7,851,298	16,079,277	△ 8,227,979
人件費積立資産	24,607,426	24,607,426	0				
施設整備等積立資産	96,943,562	89,943,562	7,000,000				
財政調整基金積立資産	0	0	0				
修繕積立資産	3,407,448	2,427,448	980,000				
備品購入積立資産	0	0	0				
差入保証金	0	0	0				
長期前払費用	0	0	0				
その他の固定資産	0	0	0				
資産の部合計	176,595,633	170,188,225	6,407,408	純資産の部合計	161,186,381	153,434,898	7,751,483
				負債及び純資産の部合計	176,595,633	170,188,225	6,407,408

拠点区分 資金収支計算書
 (自)平成29年 4月 1日 (至)平成30年 3月31日

法人名: 社会福祉法人 横浜市福祉サービス協会
 拠点区分名: 介護老人福祉施設 新橋ホムム拠点

(単位: 円)

勘定科目	予算(A)	決算(B)	差異(A)-(B)	備考
収入				
介護保険事業収入	298,054,156	279,643,814	18,410,342	
施設介護料収入	150,097,215	147,841,514	2,255,701	
介護報酬収入	135,087,493	132,430,788	2,656,705	
利用者負担金収入(公費)	3,680,810	3,775,797	△ 94,987	
利用者負担金収入(一般)	11,328,912	11,634,929	△ 306,017	
居宅介護料収入	76,302,782	64,244,846	12,057,936	
(介護報酬収入)	68,025,409	55,903,411	12,121,998	
介護報酬収入	68,025,409	55,856,665	12,168,744	
介護予防報酬収入	0	46,746	△ 46,746	
(利用者負担金収入)	8,277,373	8,341,435	△ 64,062	
介護負担金収入(公費)	1,867,107	988,287	878,820	
介護負担金収入(一般)	6,410,266	7,347,953	△ 937,687	
介護予防負担金収入(公費)	0	0	0	
介護予防負担金収入(一般)	0	5,195	△ 5,195	
地域密着型介護料収入	0	0	0	
(介護報酬収入)	0	0	0	
介護報酬収入	0	0	0	
介護予防報酬収入	0	0	0	
(利用者負担金収入)	0	0	0	
介護負担金収入(公費)	0	0	0	
介護負担金収入(一般)	0	0	0	
介護予防負担金収入(公費)	0	0	0	
介護予防負担金収入(一般)	0	0	0	
居宅介護支援介護料収入	20,029,872	18,616,130	1,413,742	
居宅介護支援介護料収入	20,029,872	18,616,130	1,413,742	
介護予防支援介護料収入	0	0	0	
介護予防・日常生活支援総合事業収入	2,096,551	2,172,900	△ 76,349	
事業費収入	1,864,866	1,956,352	△ 91,486	
事業負担金収入(公費)	11,669	16,506	△ 4,837	
事業負担金収入(一般)	220,016	200,042	19,974	
利用者等利用料収入	43,754,056	41,732,403	2,021,653	
施設サービス利用料収入	0	248,646	△ 248,646	
居宅介護サービス利用料収入	0	10,600	△ 10,600	
地域密着型介護サービス利用料収入	0	0	0	
食費収入(公費)	979,918	0	979,918	
食費収入(一般)	14,738,508	15,152,051	△ 413,543	
食費収入(特定)	12,479,498	10,196,160	2,283,338	
居住費収入(公費)	6,675,224	982,598	5,692,626	
居住費収入(一般)	7,900,242	8,180,548	△ 280,306	
居住費収入(特定)	980,666	6,961,800	△ 5,981,134	
介護予防・日常生活支援総合事業利用料収入	0	0	0	
その他の利用料収入	0	0	0	
その他の事業収入	5,773,680	5,036,021	737,659	
補助金事業収入	0	0	0	
補助金事業収入(公費)	3,000,000	3,080,000	△ 80,000	
補助金事業収入(一般)	600,000	0	600,000	
市町村特別事業収入(公費)	0	0	0	
市町村特別事業収入(一般)	0	0	0	
受託事業収入	0	0	0	
受託事業収入(公費)	2,173,680	1,956,021	217,659	
受託事業収入(一般)	0	0	0	
その他の事業収入	0	0	0	
老人福祉事業収入	0	0	0	
運営事業収入	0	0	0	
補助金事業収入	0	0	0	
補助金事業収入(公費)	0	0	0	
補助金事業収入(一般)	0	0	0	
経常経費寄附金収入	250,000	90,000	160,000	
受取利息配当金収入	11,265	177	11,088	
その他の収入	788,980	575,600	213,380	
受入研修費収入	0	0	0	
利用者等外給食費収入	511,200	405,200	106,000	
雑収入	277,780	170,400	107,380	
流動資産評価益等による資金増加額	0	0	0	
事業活動収入計(1)	299,104,401	280,309,591	18,794,810	
支出				
人件費支出	212,032,265	207,808,770	4,223,495	
職員給料支出	125,699,221	119,233,595	6,465,626	
職員賞与支出	25,174,200	23,525,077	1,649,123	
非常勤職員給与支出	32,361,729	33,007,981	△ 646,252	
派遣職員費支出	2,400,000	4,198,970	△ 1,798,970	
退職給付支出	3,978,398	4,272,000	△ 293,602	
法定福利費支出	22,418,717	23,571,147	△ 1,152,430	
事業費支出	40,740,184	38,032,673	2,707,511	
給食費支出	15,884,900	15,046,047	838,853	
介護用品費支出	3,760,000	3,207,320	552,680	
医薬品費支出	0	0	0	
保健衛生費支出	1,809,824	842,456	967,368	
被服費支出	0	0	0	
教養娯楽費支出	227,500	133,541	93,959	
日用品費支出	0	0	0	
本人支給金支出	0	0	0	
水道光熱費支出	14,083,168	14,265,606	△ 182,438	
燃料費支出	0	0	0	
消耗器具備品費支出	1,321,600	924,629	396,971	
保険料支出	64,000	69,415	△ 5,415	
貸借料支出	2,701,692	2,713,607	△ 11,915	
葬祭費支出	0	0	0	
車輛費支出	880,000	812,510	67,490	
雑支出	7,500	17,542	△ 10,042	
事務費支出	34,241,647	34,702,915	△ 461,268	
福利厚生費支出	1,258,507	1,046,893	211,614	
職員被服費支出	120,000	298,060	△ 178,060	
旅費交通費支出	301,185	114,008	187,177	
研修研究費支出	230,000	513,100	△ 283,100	
事務消耗品費支出	778,675	723,316	55,359	
印刷製本費支出	475,632	405,366	70,266	
修繕費支出	4,000,000	4,232,302	△ 232,302	
通信運搬費支出	1,161,083	1,090,312	70,771	
会議費支出	15,000	0	15,000	
広報費支出	140,000	118,579	21,421	

拠点区分 資金収支計算書
(自)平成29年 4月 1日 (至)平成30年 3月31日

法人名: 社会福祉法人 横浜市福祉サービス協会
拠点区分名: 介護老人福祉施設 新橋ホーム拠点

(単位: 円)

勘定科目	予算(A)	決算(B)	差異(A)-(B)	備考
業務委託費支出	18,703,648	18,325,423	378,225	
手数料支出	506,800	447,291	59,509	
保険料支出	667,724	767,951	△100,227	
賃借料支出	3,209,842	3,524,816	△314,974	
土地・建物賃借料支出	336,960	336,960	0	
租税公課支出	157,800	37,975	119,825	
保守料支出	1,285,458	2,021,581	△736,123	
渉外費支出	612,000	255,246	356,754	
諸会費支出	190,683	126,100	64,583	
雑支出	90,650	317,636	△226,986	
利用者負担軽減額	546,000	416,804	129,196	
支払利息支出	0	0	0	
その他の支出	230,000	303,900	△73,900	
利用者等外給食費支出	230,000	303,900	△73,900	
雑支出	0	0	0	
流動資産評価損等による資金減少額	0	0	0	
資産評価損	0	0	0	
徴収不能額	0	0	0	
事業活動支出計(2)	287,790,096	281,265,062	6,525,034	
事業活動資金収支差額(3=1-2)	11,314,305	△955,471	12,269,776	
収入				
施設整備等補助金収入	0	0	0	
施設整備等補助金収入	0	0	0	
設備資金借入金元金償還補助金収入	0	0	0	
固定資産売却収入	0	0	0	
車輛運搬具売却収入	0	0	0	
器具及び備品売却収入	0	0	0	
その他の固定資産売却収入	0	0	0	
その他の施設整備等による収入	0	0	0	
その他の施設整備等による収入	0	0	0	
施設整備等収入計(4)	0	0	0	
支出				
設備資金借入金元金償還支出	0	0	0	
固定資産取得支出	2,400,000	2,556,522	△156,522	
建物取得支出	0	0	0	
車輛運搬具取得支出	0	0	0	
器具及び備品取得支出	2,400,000	2,556,522	△156,522	
その他の固定資産取得支出	0	0	0	
固定資産除却・廃棄支出	0	0	0	
ファイナンス・リース債務の返済支出	381,023	381,024	△1	
その他の施設整備等による支出	0	0	0	
その他の施設整備等による支出	0	0	0	
施設整備等支出計(5)	2,781,023	2,937,546	△156,523	
施設整備等資金収支差額(6=4-5)	△2,781,023	△2,937,546	156,523	
収入				
積立資産取崩収入	3,600,000	2,485,512	1,114,488	
修繕積立資産取崩収入	1,200,000	0	1,200,000	
備品購入積立資産取崩収入	2,400,000	2,485,512	△85,512	
拠点区分間繰入金収入	0	0	0	
その他の活動による収入	0	176,665	△176,665	
その他の活動による収入	0	176,665	△176,665	
その他の活動収入計(7)	3,600,000	2,662,177	937,823	
支出				
積立資産支出	3,088,000	3,088,000	0	
修繕積立資産支出	1,358,000	1,358,000	0	
備品等購入積立資産支出	1,730,000	1,730,000	0	
拠点区分間繰入金支出	9,045,282	0	9,045,282	
その他の活動による支出	0	198,557	△198,557	
その他の活動による支出	0	198,557	△198,557	
その他の活動支出計(8)	12,133,282	3,286,557	8,846,725	
その他の活動資金収支差額(9=7-8)	△8,533,282	△624,380	7,908,902	
予備費支出(10)	0	0	0	
当期資金収支差額合計(11=3+6+9-10)	0	△4,517,397	4,517,397	
前期末支払資金残高(12)	0	47,601,438	△47,601,438	
当期末支払資金残高(11+12)	0	43,084,041	△43,084,041	

拠点区分 事業活動計算書

(自)平成29年 4月 1日 (至)平成30年 3月31日

法人名: 社会福祉法人 横浜市福祉サービス協会

拠点区分名: 介護老人福祉施設 新橋ホーム拠点

(単位: 円)

勘定科目	当年度決算(A)	前年度決算(B)	増減(A)-(B)
収 益			
介護保険事業収益	279,643,814	280,801,361	△ 1,157,547
施設介護料収益	147,841,514	143,489,768	4,351,746
介護報酬収益	132,430,788	128,812,805	3,617,983
利用者負担金収益(公費)	3,775,797	3,785,202	△ 9,405
利用者負担金収益(一般)	11,634,929	10,891,761	743,168
居宅介護料収益	64,244,846	69,360,423	△ 5,115,577
(介護報酬収益)	55,903,411	61,044,785	△ 5,141,374
介護報酬収益	55,856,665	60,423,317	△ 4,566,652
介護予防報酬収益	46,746	621,468	△ 574,722
(利用者負担金収益)	8,341,435	8,315,638	25,797
介護負担金収益(公費)	988,287	605,438	382,849
介護負担金収益(一般)	7,347,953	7,508,519	△ 160,566
介護予防負担金収益(一般)	5,195	201,681	△ 196,486
居宅介護支援介護料収益	18,616,130	19,314,015	△ 697,885
居宅介護支援介護料収益	18,616,130	19,314,015	△ 697,885
介護予防・日常生活支援総合事業収益	2,172,900	329,653	1,843,247
事業費収益	1,956,352	327,379	1,628,973
事業負担金収益(公費)	16,506	2,274	14,232
事業負担金収益(一般)	200,042	0	200,042
利用者等利用料収益	41,732,403	42,535,131	△ 802,728
施設サービス利用料収益	248,646	275,800	△ 27,154
居宅介護サービス利用料収益	10,600	19,822	△ 9,222
食費収益(公費)	0	1,015,200	△ 1,015,200
食費収益(一般)	15,152,051	14,820,402	331,649
食費収益(特定)	10,196,160	10,905,890	△ 709,730
居住費収益(公費)	982,598	0	982,598
居住費収益(一般)	8,180,548	8,426,647	△ 246,099
居住費収益(特定)	6,961,800	7,071,370	△ 109,570
介護予防・日常生活支援総合事業利用料収益	0	0	0
その他の事業収益	5,036,021	5,772,371	△ 736,350
補助金事業収益	0	3,900,000	△ 3,900,000
補助金事業収益(公費)	3,080,000	0	3,080,000
補助金事業収益(一般)	0	0	0
受託事業収益	0	1,812,437	△ 1,812,437
受託事業収益(公費)	1,956,021	0	1,956,021
その他の事業収益	0	59,934	△ 59,934
老人福祉事業収益	0	0	0
経常経費寄附金収益	90,000	80,000	10,000
その他の収益	0	0	0
サービス活動収益計(1)	279,733,814	280,881,361	△ 1,147,547
費 用			
人件費	207,980,961	204,638,033	3,342,928
職員給料	119,233,595	115,269,237	3,964,358
職員賞与	10,937,977	11,354,997	△ 417,020
賞与引当金繰入	14,633,565	14,461,374	172,191
非常勤職員給与	33,007,981	28,749,540	4,258,441
派遣職員費	4,198,970	8,477,196	△ 4,278,226
退職給付費用	4,272,000	3,978,240	293,760
法定福利費	21,696,873	22,347,449	△ 650,576
事業費	38,032,673	36,415,584	1,617,089
給食費	15,046,047	15,095,339	△ 49,292
介護用品費	3,207,320	4,075,454	△ 868,134
保健衛生費	842,456	849,000	△ 6,544
教養娯楽費	133,541	136,209	△ 2,668
水道光熱費	14,265,606	13,873,410	392,196
消耗器具備品費	924,629	1,071,706	△ 147,077
保険料	69,415	0	69,415
貸借料	2,713,607	308,448	2,405,159
車輛費	812,510	762,949	49,561
雑費	17,542	243,069	△ 225,527
事務費	34,702,915	36,099,076	△ 1,396,161
福利厚生費	1,046,893	1,133,771	△ 86,878
職員被服費	298,060	36,917	261,143
旅費交通費	114,008	141,950	△ 27,942
研修研究費	513,100	414,576	98,524
事務消耗品費	723,316	805,296	△ 81,980
印刷製本費	405,366	388,725	16,641
修繕費	4,232,302	5,019,227	△ 786,925
通信運搬費	1,090,312	1,079,191	11,121
会議費	0	4,459	△ 4,459
広報費	118,579	10,800	107,779
業務委託費	18,325,423	20,510,241	△ 2,184,818
手数料	447,291	115,312	331,979
保険料	767,951	606,625	161,326
貸借料	3,524,816	3,408,764	116,052
土地・建物賃借料	336,960	336,960	0
租税公課	37,975	27,400	10,575
保守料	2,021,581	1,286,623	734,958

拠点区分 事業活動計算書

(自)平成29年 4月 1日 (至)平成30年 3月31日

法人名: 社会福祉法人 横浜市福祉サービス協会

拠点区分名: 介護老人福祉施設 新橋ホーム拠点

(単位: 円)

勘定科目	当年度決算(A)	前年度決算(B)	増減(A)-(B)
渉外費	255,246	278,651	△ 23,405
諸会費	126,100	180,970	△ 54,870
雑費	317,636	312,618	5,018
利用者負担軽減額	416,804	478,089	△ 61,285
減価償却費	843,216	565,167	278,049
国庫補助金等特別積立金取崩額	△ 70,256	△ 25,917	△ 44,339
徴収不能額	0	0	0
徴収不能引当金繰入	0	0	0
その他の費用	0	0	0
サービス活動費用計(2)	281,906,313	278,170,032	3,736,281
サービス活動増減差額(3=1-2)	△ 2,172,499	2,711,329	△ 4,883,828
収益			
受取利息配当金収益	177	146	31
その他のサービス活動外収益	575,600	751,700	△ 176,100
利用者等外給食収益	405,200	523,600	△ 118,400
雑収益	170,400	228,100	△ 57,700
サービス活動外収益計(4)	575,777	751,846	△ 176,069
費用			
支払利息	0	0	0
その他のサービス活動外費用	303,900	392,700	△ 88,800
利用者等外給食費	303,900	392,700	△ 88,800
サービス活動外費用計(5)	303,900	392,700	△ 88,800
サービス活動外増減差額(6=4-5)	271,877	359,146	△ 87,269
経常増減差額(7=3+6)	△ 1,900,622	3,070,475	△ 4,971,097
収益			
施設整備等補助金収益	0	354,000	△ 354,000
施設整備等補助金収益	0	354,000	△ 354,000
固定資産受贈額	0	0	0
固定資産売却益	0	1,079	△ 1,079
車輛運搬具売却益	0	1,079	△ 1,079
拠点区分間繰入金収益	0	0	0
拠点区分間固定資産移管収益	0	0	0
その他の特別収益	176,665	0	176,665
その他の特別収益	176,665	0	176,665
特別収益計(8)	176,665	355,079	△ 178,414
費用			
基本金組入額	0	0	0
資産評価損	0	0	0
固定資産売却損・処分損	1	90	△ 89
車輛運搬具売却損・処分損	1	0	1
その他の固定資産売却損・処分損	0	90	△ 90
国庫補助金等特別積立金取崩額(除却等)	0	0	0
国庫補助金等特別積立金積立額	0	354,000	△ 354,000
災害損失	0	0	0
拠点区分間繰入金費用	0	2,759,291	△ 2,759,291
拠点区分間固定資産移管費用	0	0	0
その他の特別損失	198,557	21,600	176,957
その他の特別損失	198,557	21,600	176,957
特別費用計(9)	198,557	3,134,981	△ 2,936,423
特別増減差額(10=8-9)	△ 21,893	△ 2,779,902	2,758,009
当期活動増減差額(11=7+10)	△ 1,922,515	290,573	△ 2,213,088
前期繰越活動増減差額(12)	34,429,790	37,227,217	△ 2,797,427
当期末繰越活動増減差額(13=11+12)	32,507,275	37,517,790	△ 5,010,515
基本金取崩額(14)	0	0	0
その他の積立金取崩額(15)	2,485,512	0	2,485,512
備品等購入積立金取崩額	2,485,512	0	2,485,512
その他の積立金積立額(16)	3,088,000	3,088,000	0
修繕積立金積立額	1,358,000	1,358,000	0
備品等購入積立金積立額	1,730,000	1,730,000	0
次期繰越活動増減差額(17=13+14+15-16)	31,904,787	34,429,790	△ 2,525,003

拠点区分 貸借対照表
平成30年 3月31日現在

法人名：社会福祉法人 横浜市福祉サービス協会
拠点区分名：介護老人福祉施設 新横浜ホーム拠点

(単位：円)

勘定科目	当年度末	前年度末	増減	勘定科目	当年度末	前年度末	増減
流動資産	458,395,559	257,592,877	200,803,782	流動負債	430,327,207	224,833,837	205,493,370
現金預金	197,241	138,515	58,726	事業未払金	4,820,873	6,925,184	△ 2,104,311
事業未収金	44,912,342	44,133,316	779,006	その他の未払金	0	0	0
未収金	558,802	558,802	0	1年以内返済予定リース債務	381,024	381,024	0
未収補助金	921,000	1,139,934	△ 218,934	1年以内支払予定長期未払金	0	0	0
貯蔵品	0	0	0	未払費用	3,215,499	2,525,161	690,338
立替金	0	0	0	預り金	0	0	0
前払金	28,080	28,080	0	職員預り金	0	0	0
前払費用	19,080	30,528	△ 11,448	前受金	0	0	0
事業区分間貸付金	0	0	0	事業区分間借入金	0	0	0
拠点区分間貸付金	411,758,614	211,562,182	200,196,432	拠点区分間借入金	407,276,246	200,541,094	206,735,152
仮払金	0	0	0	仮受金	0	0	0
その他の流動資産	1,500	1,500	0	賞与引当金	14,633,565	14,461,374	172,191
徴収不能引当金	0	0	0	その他の流動負債	0	0	0
固定資産	23,471,838	21,156,045	2,315,793	固定負債	1,714,608	2,095,632	△ 381,024
基本財産	0	0	0	リース債務	1,714,608	2,095,632	△ 381,024
その他の固定資産	23,471,838	21,156,045	2,315,793	長期未払金	0	0	0
建物	0	0	0	その他の固定負債	0	0	0
構築物	66,317	81,946	△ 15,629	負債の部合計	432,041,815	226,929,469	205,112,345
機械及び装置	0	0	0	国庫補助金等特別積立金	377,669	447,925	△ 70,256
車両運搬具	6	7	△ 1	その他の積立金	17,544,226	16,941,738	602,488
器具及び備品	3,743,478	1,633,138	2,110,340	修繕積立金	8,958,590	7,600,590	1,358,000
建設仮勘定	0	0	0	備品購入積立金	8,585,636	9,341,148	△ 755,512
有形リース資産	2,095,061	2,476,466	△ 381,405	次期繰越活動増減差額	31,904,787	34,429,790	△ 2,525,003
権利	22,750	22,750	0	(うち当期活動増減差額)	△ 1,922,515	290,573	△ 2,213,088
ソフトウェア	0	0	0				
無形リース資産	0	0	0				
退職給付引当資産	0	0	0				
修繕積立資産	8,958,590	7,600,590	1,358,000				
備品購入積立資産	8,585,636	9,341,148	△ 755,512				
遊入保証金	0	0	0				
長期前払費用	0	0	0				
その他の固定資産	0	0	0				
資産の部合計	481,868,497	278,748,922	203,119,575	純資産の部合計	49,826,882	51,819,453	△ 1,992,571
				負債及び純資産の部合計	481,868,497	278,748,922	203,119,576

