

令和2年度 平沼記念体育館 事業報告書

| | |
|----------|-----------|
| 様式 2 | 事業報告書 |
| 様式 3 | 利用状況表（コマ） |
| 様式 4 | 利用状況表（人数） |
| 様式 5 | 種目別利用者数 |
| 様式 6 | 利用状況表（総括） |
| 様式 7 | 託児事業実績報告 |
| 様式 8 | 教室別参加者数 |
| 様式 14～18 | 収支決算書 |

公益財団法人 横浜市スポーツ協会

令和2年度 横浜市 平沼記念体育館事業計画書

1 基本方針

<重点項目>

- ア 「開館 50 周年記念イベント」 及び周年事業の実施
- イ 平沼亮三氏展示資料の再整備
- ウ 2020 オリンピック・パラリンピック東京大会機運醸成

<数値目標>

| 項目 | 目標値 |
|---------------------------------|--------------|
| 利用者満足度向上 | 総合満足度 80%以上 |
| 教室・イベント実施 | 年間 1,000 回以上 |
| 2020 オリンピック・パラリンピック東京大会応援イベント実施 | 2 回以上 |
| 適切な修繕の実施 | 3,300 千円 |

令和2年度 横浜市 平沼記念体育館事業報告書

1 基本方針

<重点項目>

- ア 「開館 50 周年記念イベント」 周年事業の実施
「平沼記念体育館開館 50 周年記念イベント」(平沼亮三氏展示資料ロビー展示)に合わせ、横浜元気!!スポーツレクリエーションフェスティバルと同時開催し、子どもから高齢者までの多くの市民に参加してもらいました。
- イ 平沼亮三氏展示資料の再整備
開館 50 周年に向けて平沼氏の資料のデータ化を行うと共に、多くの方知ってもらうために、HP にも掲載し配信をしました。
今年度は、資料の貸し出しが 1 件あり、他の場所での展示活用がありました。

平沼記念体育館 展示品目録

| 品目番号 | 展示品名 | 表彰年等 | 展示場所 | 画像 1 | 画像 2 | 解説 |
|------|-----------------------|------------|------|------|------|-------------------------------------|
| 1 | ロングビーチ市長より贈られた「市民の魂」 | 昭和28年 1952 | 2F | | | |
| 2 | ロングビーチ市長より贈られたカップ | 昭和28年 1952 | 2F | | | OMC Run Cup Presented Ryoo Hirayama |
| 3 | 日本学生交際陸上競技大会のメダル | 昭和9年 1934 | 2F | | | 主催:日本学生陸上競技連盟 |
| 4 | 第11回明治神宮国民体育大会の参加者メダル | 昭和14年 1939 | 2F | | | |

平沼氏資料をデータ化

- ウ 2020 オリンピック・パラリンピック東京大会応援イベントとして、カウントダウンボードの掲出や 2020 折り鶴の展示を実施しました。

<数値目標>

| 項目 | 実績 | 達成率 |
|---------------------------------|----------------------------------|--------------|
| 利用者満足度向上 | 総合満足度 72.1% | 90.1% (8 参照) |
| 教室・イベント実施 | 年間 120 回 | 12% (4 参照) |
| 2020 オリンピック・パラリンピック東京大会応援イベント実施 | 1 回(通年) カウントダウンボードの設置、2020 折り鶴展示 | 50% |
| 適切な修繕の実施 | 1,746 千円 | 52.9% (5 参照) |

エ その他

新型コロナウイルス緊急非常事態宣言を受け、施設を 4 月 1 日から 6 月 4 日まで臨時休館しました。休館中は予約団体や教室参加のお客様へメール、電話等で状況をお伝えし、特に混乱やトラブルなく、お客様に納得していただけました。また、それ以降においても時短営業もあり、今年度総利用人数は、51,344 人と前年度から 96,989 人減少しました。(前年度比▲65.4%)

2 運営実施体制・職員配置について

(1) 趣旨

私たちは、安全かつ効率的な管理運営体制を構築します。館長は統括責任者として、事務調整や円滑な運営を推し進めるため、原則としてスポーツ教室等で自ら運動指導をすることができる職員を任命します。また、専門性を要する設備維持管理業務は、安全・確実にを行うために、豊富な実績と高い能力を有する専門業者に作業を委託します。

平沼記念体育館 管理運営体制

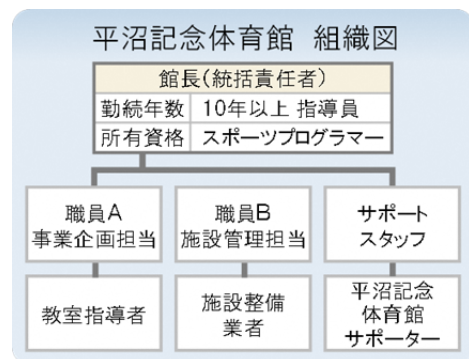

(2) 具体的取組事項

ア 研修計画

下記の研修を実施します。

| 研修名 | 対象 |
|-----------------------------|-------|
| 心肺蘇生・AED 操作研修 | 全スタッフ |
| ノーマライゼーション研修 | 全スタッフ |
| 人権研修 | 全スタッフ |
| 個人情報保護研修 | 全スタッフ |
| 公共サービス従事者研修(条例等解釈、コンプライアンス) | 全スタッフ |
| 接遇研修 | 全スタッフ |
| インストラクター研修 | 指導職員 |
| マネジメント研修 | 館長 |

2 運営実施体制・職員配置について

(1) 趣旨

事業計画書のとおり、公共サービスの提供者として安全で効率的な管理を行うとともに、市民のスポーツ実施率の向上をめざし、施設内での事業の他、三ツ沢公園青少年野外活動センターと連携してテニスプログラムを展開できる体制で運営を予定していましたが、コロナ禍の為実施を見送りました。

特に設備維持管理業務については、法定点検・設備機器の状況について設備管理協力会社（鹿島建物総合管理株式会社）から専門性を活かした点検結果や詳細報告を受け、一元管理を実施しました。

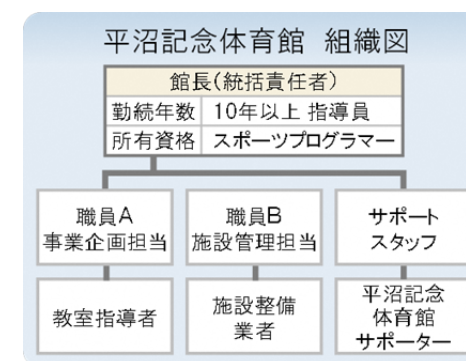

(2) 具体的取組事項

事業計画書の体制で運営し、年間 286 日開館（新型コロナウイルス感染症拡大防止のため 64 日間臨時休館）し、体育室・会議室の団体利用貸し出し、教室事業を実施しました。設備管理協力会社が作成した施設維持管理報告等を参考に、建築設備、防火設備の修繕等を実施しました。

ア 研修計画

事業計画のとおり、次の研修を実施しました。

| 研修名 | 実施日 | 受講者 |
|-----------------------------|----------------|-------|
| 心肺蘇生・AED 操作研修 | 令和2年 12 月 21 日 | 全スタッフ |
| ノーマライゼーション研修 | 令和2年3月 15 日 | 全スタッフ |
| 人権・接遇研修 | 令和2年5月から6月 | 全スタッフ |
| 個人情報保護研修 | 令和2年 12 月 15 日 | 全スタッフ |
| 公共サービス従事者研修(条例等解釈、コンプライアンス) | 令和2年 12 月 21 日 | 全スタッフ |
| インストラクター研修(OJT等) | 随 時 | 指導員 |

3 施設の平等・公平な利用の確保について

(1) 趣旨

関係法令遵守による平等利用の確保はもちろんのこと、年齢やハンディキャップ、国籍等による使いにくさを徹底的に排除した運営を行います。

(2) 具体的取組内容

ア 誰もが平等に利用できる仕組みづくり

- ・ 公共サービス従事者研修の実施
- ・ 人権啓発推進者の配置、人権研修の実施
- ・ 条例解釈勉強会の実施（利用許可に関する理解の徹底）

イ 誰にでもやさしいサービスの提供

- ・ ユニバーサルデザインを踏まえたサービスの提供をします。
- ・ 元気でさわやかな挨拶と暖かい笑顔でお客様のお迎えとお見送りをします。
- ・ 受付に「筆談具」「老眼鏡」「コミュニケーションボード」を用意します。
- ・ 施設利用案内やリーフレットに、「英語表記版」を作成し、外国人のお客様へ配布します。

3 施設の平等・公平な利用の確保について

(1) 趣旨

公共サービス従事者として施設の平等・公平なご利用を確保することはもちろん、多様なお客様に応じた、ストレスのない対応をめざし、次のことに取り組みました。計画内容は全て達成することができました。

(2) 具体的取組内容

ア 誰もが平等に利用できる仕組みづくり

- ・ 公共サービス従事者研修
12月21日に、全スタッフ対象に接遇に関する研修を実施しました。
- ・ 人権啓発推進者の配置、人権研修
人権啓発推進者を館長とし、5月から6月の1箇月間、全スタッフ対象に男女平等に関する映像を通して理解を深めてもらい、その後、OJTで実践しました。
- ・ 条例解釈勉強会
公共サービス従事者研修の一環として、横浜市公園条例やコンプライアンスについて理解を深める研修を実施しました。

イ 誰にでもやさしいサービスの提供

- ・ 多様なお客様に理解していただきやすいよう、ユニバーサルデザインフォントやピクトグラムを用いて、ユニバーサルデザインを踏まえた掲示物への変更、接遇マナーについて全スタッフ研修を行い、お客様視点に立った接遇を実践しました。
- ・ お客様に配慮した来館、退館時の挨拶の実施、体育室のセッティングのサポート、混雑しやすい会議室（スタジオ）入替え時のサポート等を実践しました。
- ・ 受付に「筆談具」「老眼鏡」「コミュニケーションボード」を用意し、必要な方にご利用いただきました。
- ・ 外国人のお客様向けに一部掲示案内を英語・中国語・韓国語表記に改めました。利用案内の英語版を掲示、必要時に配布しました。



多言語表記やピクトグラムを用いての掲示案内

4 施設の効用の最大限発揮について

(1) 広報・利用促進計画

| |
|--|
| <p>ア 趣旨</p> <p>施設特性と周辺環境を最大限に活用し、多くのお客様にご利用いただけるよう、情報発信し、スポーツに親しむ機会を増やします。</p> <p>イ 具体的取組内容</p> <ul style="list-style-type: none"> ・ 計画的効果的な広報活動の展開（紙媒体、ウェブ、SNS） ・ 市民に分かりやすく、確実に情報が届く広報活動の推進（広報よこはま等） ・ 積極的なメディアへの情報提供 ・ 電柱広告 ・ 案内看板の設置 |
|--|

4 施設の効用の最大限発揮について

(1) 広報・利用促進計画

| |
|---|
| <p>ア 趣旨</p> <p>施設の特性と周辺環境を活用し、子どもでもできるスポンジボールを使用したテニス等のお客様に魅力溢れるスポーツプログラムを提供し、スポーツに親しむ機会を増やしました。平沼記念体育館や事業を知らない方たちにも情報が届くよう広報よこはま掲載回数の増加、ちらし配布先等を増やす等の試みを行いました。それにより、近隣小学校のエリアからチラシや口コミによってなどの新たな参加者もありました。</p> <p>イ 具体的取組内容</p> <ul style="list-style-type: none"> ・ 事業PRや集客のため、ホームページや、神奈川区の他、西・保土ヶ谷区の3区の広報よこはま区版を利用した広報活動を実施しました。また、新規利用者獲得のため、地区センターや子供対象の事業については、近隣の幼稚園・小学校へのちらし配布を行いました。 ・ ホームページについては更新の頻度を高く維持しましたが、SNSの更新が少なく、課題となりました。今後、更新回数を増やします。 ・ 三ツ沢公園来場者にも目に留まるように、敷地内・館内に事業等の周知看板を設置しました。 ・ 自動車、徒歩での来場者に向けて、施設場所を理解していただきやすいよう地域貢献型電柱広告を継続実施しました。 |
|---|

4 施設の効用の最大限発揮について

(2) スポーツ教室計画

ア 趣旨

スポーツ教室やイベント事業の拡充を図ります。

イ 具体的取組内容（実施事項）

| No. | 教室名 | 種別 | 対象 | 託児 | 曜日 | 時間区分 | 室場 | 期数 | 年間回数 | 募集人数・組 | 参加料(1回あたり) |
|-----|-------------------------|------|----------|-----|----|------|------|----|------|--------|------------|
| 1 | バドミントン | 事前 | 16才以上 | | 火 | A | 体育室 | 4 | 48 | 140 | 960 |
| 2 | 火曜ヨガ | 事前 | 16才以上 | | 火 | A | スタジオ | 4 | 48 | 64 | 720 |
| 3 | フラダンス | 事前 | 16才以上 | | 火 | B | スタジオ | 4 | 40 | 68 | 720 |
| 4 | 初めてのピラティス | 事前 | 16才以上 | | 水 | A | スタジオ | 4 | 44 | 64 | 600 |
| 5 | ステップUPピラティス | 事前 | 16才以上 | | 水 | B | スタジオ | 4 | 44 | 64 | 600 |
| 6 | ボディメンテストレッチ | 事前 | 16才以上 | | 水 | B | スタジオ | 4 | 44 | 64 | 600 |
| 7 | ズンバ | 事前 | 16才以上 | | 水 | F | スタジオ | 4 | 40 | 60 | 720 |
| 8 | はつらつ健康づくり | 事前 | 16才以上 | | 木 | A | 体育室 | 4 | 48 | 280 | 500 |
| 9 | 木曜ヨガ | 事前 | 16才以上 | | 木 | A | スタジオ | 4 | 48 | 80 | 720 |
| 10 | アロマヨガ | 事前 | 16才以上 | | 木 | B | スタジオ | 4 | 48 | 80 | 780 |
| 11 | トータルヘルスケア1 | 事前 | 16才以上 | | 木 | C | スタジオ | 4 | 44 | 56 | 770 |
| 12 | トータルヘルスケア2 | 事前 | 16才以上 | | 木 | D | スタジオ | 4 | 44 | 77 | 770 |
| 13 | ピラティス1 | 事前 | 16才以上 | あり | 金 | C | スタジオ | 4 | 48 | 56 | 720 |
| 14 | ピラティス2 | 事前 | 16才以上 | あり | 金 | D | スタジオ | 4 | 48 | 56 | 720 |
| 15 | 生活習慣改善体操 | 事前 | 16才以上 | | 土 | A | スタジオ | 4 | 52 | 64 | 600 |
| 16 | 転倒予防体操 | 事前 | 16才以上 | | 土 | B | スタジオ | 4 | 52 | 64 | 600 |
| 17 | 大人のストレッチ | 事前 | 16才以上 | | 土 | D | スタジオ | 4 | 12 | 56 | 825 |
| 18 | フットサルタイム | 当日 | 18才以上 | | 水 | 深夜 | 体育室 | 4 | 48 | 160 | 720 |
| 19 | ファジーテニスタイム | 当日 | 中学生以上 | | 木 | B | スタジオ | 4 | 40 | 48 | 600 |
| 20 | 朝バドミントンタイム | 当日 | 中学生以上 | | 金 | A | 体育室 | 4 | 24 | 144 | 1,100 |
| 21 | 夜バドミントンタイム | 当日 | 中学生以上 | | 金 | 深夜 | 体育室 | 4 | 48 | 144 | 1,100 |
| 22 | ベビー&ボディケア | 事前 | 乳児と親 | | 金 | A | スタジオ | 4 | 52 | 48 | 720 |
| 23 | ジュニアHIP HOP 1 | 事前 | 小学1～3年生 | | 火 | D | スタジオ | 4 | 44 | 48 | 720 |
| 24 | ジュニアHIP HOP 2 | 事前 | 小学3～6年生 | | 火 | E | スタジオ | 4 | 44 | 71 | 720 |
| 25 | キッズ体操 | 事前 | 年中・年長 | | 木 | D | スタジオ | 4 | 44 | 40 | 700 |
| 26 | ジュニア体操 | 事前 | 小学1～6年生 | | 木 | E | スタジオ | 4 | 44 | 40 | 760 |
| 27 | 木曜Jrバドミントン基礎1 | 事前 | 小学3～中学生 | | 木 | E | 体育室 | 4 | 48 | 32 | 820 |
| 28 | 木曜Jrバドミントン基礎2 | 事前 | 小学3～中学生 | | 木 | E | 体育室 | 4 | 48 | 32 | 820 |
| 29 | 木曜Jrバドミントン実戦 | 事前 | 小学3～中学生 | | 木 | E | 体育室 | 4 | 48 | 48 | 1,200 |
| 30 | 木曜Jrテニス1 | 事前 | 年中～小学6年生 | | 木 | E | 体育室 | 4 | 48 | 72 | 820 |
| 31 | 木曜Jrテニス2 | 事前 | 年中～小学6年生 | | 木 | E | 体育室 | 4 | 48 | 72 | 820 |
| 32 | 子供スポーツ教室 | 当日 | 年中～小学6年生 | 不定期 | A | | 体育室 | 4 | 16 | 160 | 820 |
| 33 | 土曜Jrバドミントン応用 | 事前 | 小学3～中学生 | | 土 | 早朝 | 体育室 | 4 | 52 | 48 | 960 |
| 34 | 土曜Jrテニス | 事前 | 年中～小学6年生 | | 土 | 早朝 | 体育室 | 4 | 52 | 48 | 960 |
| 35 | スポーツ・レクリエーションフェスティバル | イベント | | | 日 | 未定 | 体育室等 | 1 | 1 | 未定 | 0 |
| 36 | さわやかスポーツ&餅つき大会(原称)/連携事業 | イベント | | | 未定 | 未定 | 体育室等 | 1 | 1 | 未定 | 未定 |
| 37 | 平体祭 | イベント | | | 未定 | 未定 | 体育室等 | 1 | 1 | 未定 | 0 |

4 施設の効用の最大限発揮について

(2) スポーツ教室計画

ア 趣旨

当協会の強みである多種目・多世代へのプログラムのほか、近隣施設と連携して子ども向けのスポンジテニスなどの教室を増設し、スポーツ教室やイベント事業の拡充を図りました。

イ 具体的取組内容（実施事項）

非常事態宣言における臨時休館や、それ以降の新型コロナ感染予防対策として、小スペースでのスタジオでの開催は見送り、体育館で実施する教室のみ開催しました。

そのため、目標を大幅に下回る延べ118回実施し、2,146人の参加者数でした。

その他、イベントは「平沼記念体育館開館50周年記念イベント」、横浜元気スポーツ・レクリエーションフェスティバル2020の2イベントを実施しました。

別紙様式8『教室別参加者数』のとおりです。

様式8 教室別参加者数

令和2年04月01日～令和3年03月31日

| 教室名 | 平沼記念体育館 | | | 作成日 2021/05/24 | |
|--------------------|---------|-----|-------|----------------|-------|
| | 定期/当日 | 回数 | 一般 | 小人 | 総合計 |
| バドミントン教室 | 定期 | 27 | 407 | 0 | 407 |
| 火曜ヨガ | 定期 | 0 | 0 | 0 | 0 |
| フラダンス1 | 定期 | 0 | 0 | 0 | 0 |
| フラダンス2 | 定期 | 0 | 0 | 0 | 0 |
| キッズ体操(火) | 定期 | 0 | 0 | 0 | 0 |
| 火曜ジュニア体操 | 定期 | 0 | 0 | 0 | 0 |
| はじめてのピラティス | 定期 | 0 | 0 | 0 | 0 |
| ステップアップピラティス | 定期 | 0 | 0 | 0 | 0 |
| やさしいストレッチ | 定期 | 0 | 0 | 0 | 0 |
| ズンバ | 定期 | 0 | 0 | 0 | 0 |
| フットサルタイム | 当日 | 0 | 0 | 0 | 0 |
| はつらつ健康づくり | 定期 | 28 | 660 | 0 | 660 |
| わくわく親子体操 | 定期 | 0 | 0 | 0 | 0 |
| ファジーテニスタイム | 当日 | 4 | 25 | 0 | 25 |
| 木曜ヨガ | 定期 | 0 | 0 | 0 | 0 |
| アロマヨガ | 定期 | 0 | 0 | 0 | 0 |
| 背骨コンディショニング | 定期 | 0 | 0 | 0 | 0 |
| トータルヘルスケア1 | 定期 | 0 | 0 | 0 | 0 |
| トータルヘルスケア2 | 定期 | 0 | 0 | 0 | 0 |
| キッズ体操(木) | 定期 | 0 | 0 | 0 | 0 |
| 木曜ジュニア体操 | 定期 | 0 | 0 | 0 | 0 |
| キッズテニス | 定期 | 0 | 0 | 0 | 0 |
| ジュニアテニス | 定期 | 28 | 22 | 394 | 416 |
| ピラティス1 | 定期 | 0 | 0 | 0 | 0 |
| ピラティス2 | 定期 | 0 | 0 | 0 | 0 |
| 生活習慣改善体操 | 定期 | 0 | 0 | 0 | 0 |
| 転倒予防体操 | 定期 | 0 | 0 | 0 | 0 |
| 大人のストレッチ | 定期 | 0 | 0 | 0 | 0 |
| ベビー&ボディケア | 定期 | 0 | 0 | 0 | 0 |
| ジュニアテニス2 | 定期 | 0 | 0 | 0 | 0 |
| 子供スポンジテニス・バドミントン教室 | 定期 | 31 | 0 | 638 | 638 |
| 初めてのテニス | 当日 | 0 | 0 | 0 | 0 |
| 初めてのバドミントン | 当日 | 0 | 0 | 0 | 0 |
| 合計 | | 118 | 1,114 | 1,032 | 2,146 |

※一般：高校生以上
※小人：中学生以下

| 教室名 | 定期/当日 | 回数 | 一般 | 小人 | 総合計 |
|-----|-------|----|----|----|-----|
| 託児 | 他 | 0 | 0 | 0 | 0 |
| 合計 | | 0 | 0 | 0 | 0 |

※一般：高校生以上
※小人：中学生以下

4 施設の効用の最大限発揮について

(3) 利用者に対するの支援策

ア 趣旨

利便性向上のため、新規サービスを企画・展開します。

イ 具体的取組内容

- ・ 物販・レンタル事業の一部継続（新型コロナ感染拡大防止に伴う緩和）
- ・ 他施設利用料金支払いの受付（当協会が運営するスポーツセンターを対象）
- ・ 体育器具等のセッティング支援
- ・ 大会時の早朝開場対応

4 施設の効用の最大限発揮について

(3) 利用者に対するの支援策

ア 趣旨

全てのお客様にとって、平沼記念体育館が使いやすい施設となるよう、お客様の視点にたった次のサービスに取り組みました。

イ 具体的取組内容

- ・ 物販・レンタル事業の一部実施
CD デッキ、デジタルスポーツタイマーのレンタルを実施しました。
- ・ 他施設利用料金支払いの受付（当協会が運営するスポーツセンターを対象）
複数施設をご利用のお客様に対し、当体育協会管理のスポーツセンター使用料を一括精算できるサービスを実施しました。
- ・ 体育器具等のセッティング支援
体育室をご利用するお客様に対して、必要な器具のセッティング支援を実施しました。

（新型コロナ感染拡大防止に伴う未実施）

- ・ 教室託児サービス
- ・ 物販・レンタル事業の一部レンタルロッカー
- ・ 早朝開場対応

Fリーグ Y.S.C.C.横浜ホームゲーム会場準備のため早朝開場（6時からを職員が対応しました（令和2年12月27日）



4 施設の効用の最大限発揮について

(4) 自主事業計画

| |
|---|
| <p>ア 趣旨</p> <p>施設の利用促進を図るため、実施します。自主事業で得た収益は指定管理事業へ充当します。</p> <p>イ 具体的取組内容</p> <ul style="list-style-type: none">・ 開館時間の拡大 21時から23時まで（平日と土曜日／祝日の場合は除く）・ 年末年始の開館（12月29日）・ 併設駐車場事業の実施・ 販売・レンタル事業 |
|---|

4 施設の効用の最大限発揮について

(4) 自主事業計画

| |
|--|
| <p>ア 趣旨</p> <p>物販や一部レンタル事業を継続し、サービス向上に努めました。</p> <p>イ 具体的取組内容</p> <ul style="list-style-type: none">・ 時間外事業 新型コロナ感染予防拡大防止のため開放はしませんでした。・ 年末年始の開館（12月29日） 開館日を延長し、12月29日17時まで営業を行いました。・ 併設駐車場事業の実施 お客様の利便性向上のために駐車場事業を実施しました。また、ホームページや館内にて三ツ沢公園事業による駐車場混雑予想を提供し、特にイベント時には公共交通機関での来場をお勧めしました。・ 販売・レンタル事業 新型コロナ感染予防拡大防止のため、消毒が可能な一部レンタルを実施しました。自動販売機は設置場所を工夫するなどし、6台中2台は電子マネー対応、1台は災害用ベンダー機能を備えたものを設置しました。・ 地下室の会議室（スポーツスタジオ化） 地下会議室をスタジオとして、29年度から本格稼働運営しており、今年度は256団体1,374人が利用されました。 |
|--|

5 施設管理について

(1) 施設の点検計画

ア 趣旨

異常の早期発見、事故の未然防止のため、職員による日常の施設内巡回点検を行うとともに、施設の状態を一元的に記録・管理するファシリティ・マネジメント機能を最大限に発揮します。

イ 具体的取組内容（実施事項）

- ・ 日常点検チェックシートによる（1日6回以上）
- ・ 協力企業による設備維持定期点検、施設管理支援システムの活用
- ・ 建物劣化診断の実施（初年度のみ）

5 施設管理について

(1) 施設の点検計画

ア 趣旨

職員による日常点検及び設備協力会社による定期点検のほか、必要に応じて施設設備の修繕等を実施しました。

イ 具体的取組内容

- ・ 日常点検は計画書のとおり、スタッフによる1日6回の巡視点検を行い、チェックシートにて状況を記載し管理しました。点検の際に不具合箇所等の早期発見に努めました。
- ・ 設備管理協力会社の設備維持定期点検報告を受けて、非常灯設備修繕等に反映させました。
- ・ 建物劣化診断結果や12条点検結果に基づき、施設の建築・防火設備関連の現状を把握し、今後必要と思われる補修工事・修繕内容を明確にしました。安全面から早急に必要なものは年度内に修繕を実施しました。また今年度実施できなかったものは次年度の修繕の計画に役立てました。

5 施設管理について

(2) 修繕計画

ア 趣旨

建物劣化診断の結果を受け、中長期修繕計画を策定します。
点検結果に基づく施設・設備の修繕のうち、軽微なものは職員または協力企業で、専門業者に依頼する 100 万円以下の小破修繕は、緊急度・重要度を検討し実施します。

イ 具体的取組内容（実施事項）

| 予定する修繕 | 概算金額(千円・税込) |
|-----------|-------------|
| 屋外階段修繕 | 800 |
| 鉄部塗装 | 800 |
| 通路等照明修繕 | 800 |
| 記念棟電気設備修繕 | 800 |
| その他修繕 | 100 |
| | 3,300 |

5 施設管理について

(2) 修繕計画

ア 趣旨

建物劣化診断の結果を受け、修繕計画を策定しました。修繕以外についても、定期点検結果をもとに計画的に修繕を実施しました。

イ 具体的取組内容（実施事項）

横浜市と協力し、PCB不明の照明器具の交換を行いました。その他、12 条点検結果報告を受けて、非常扉、非常灯設備の修繕等を行いました。また、計画修繕ではありませんが、池（旧噴水跡）の経年による植物の根が原因の排水管詰まりで、水たまりができ蚊の発生等が考えられましたので、お客様の環境を優先に修繕を進めました。

令和 2 年度の緊急事態宣言下において、当館は 4 月 1 日から 6 月 3 日までの期間休館であり、当館の再開後、定例保守点検の指摘を受け緊急性が高いものから進めていく中、利用者等へ危険が及ぶ破損・故障がなかったため修繕費を全額執行しませんでした。計画上の屋外階段修繕、鉄部塗装、記念塔電気設備一部修繕が未着手であることから、次年度において、計画的に実施します。

| 修繕 | 内容 | 金額：円（税込） |
|-------------|--------------------------------------|-----------|
| 男子更衣室ドア鍵交換 | 入口ドア鍵不良の為鍵交換 | 17,600 |
| 工場扇風機羽根修繕 | 羽根回転不具合改善 | 17,985 |
| 排水桝修理 | 排水桝詰まり解消 | 51,370 |
| 消防設備 | 12 条点検指摘事項修繕体育館 2F（非常放送設備・誘導灯誘導標式交換） | 264,000 |
| 地下会議室換気扇修繕 | 換気扇修繕 | 23,100 |
| 会議室他サッシ修理 | 漏水等の改善 | 301,400 |
| 地下会議室入り口扉交換 | 経年劣化による開閉不良の為交換 | 586,300 |
| 駐車場石壁補修 | 石壁が一部崩落の為修繕 | 99,000 |
| 体育館防犯カメラ交換 | 防犯カメラ破損し、映像不良の為交換 | 385,100 |
| 合 計 | | 1,746,855 |

5 施設管理について

(3) 清掃計画

ア 趣旨
 予防清掃により汚損の発生頻度を少なくし、管理コスト縮減と快適性を保持します。

イ 具体的取組内容（実施事項）

① 日常清掃計画

| 清掃箇所 | 頻度 |
|--------------------------|----------------|
| 衛生設備(トイレ、更衣室、シャワー室 等)の洗浄 | 1日3~6回 |
| 体育室 | 適宜(モップ清掃は1日6回) |
| ロビー、廊下、自動販売機周辺 | 1日1回以上 |
| 窓、鏡 | 適宜 |
| 事務室 | 適宜 |

② 定期清掃計画

| 清掃箇所 | 内容 | 回数 |
|------------------|---|------|
| 床清掃(通常) | 材質にあわせた清掃方法で汚れ箇所を重点的に実施する 洗浄(モルタル等): 除塵し、モップがけ 洗浄・ワックス(タイル部等): 除塵、ポリッシャー・ワックスがけ カーペット(カーペット部): シャンピングまたはクリーニング | 4回/年 |
| 床定期清掃(はく離) | 通常清掃でワックス掛けを行っている部分の汚れ・ワックスをはく離する | 1回/年 |
| ガラス・鏡 | 洗剤にて汚れを落とし、水切りして拭き取る | 2回/年 |
| シャワー室壁面 トイレ壁面 | 壁面の汚れの除去、床面や排水溝のゴミの除去を行う。 年2回シャワーヘッドの分解清掃を実施する | 4回/年 |
| 換気扇・ガラリ | 付着したホコリ等を除去し、適性な換気能力を維持する | 1回/年 |

③ 臨時・特別清掃
 必要に応じて実施します。

5 施設管理について

(3) 清掃計画

ア 趣旨
 日常清掃チェックリストに基づく細かな日常清掃を実施しました。
 また、スタッフによる日常清掃のほかに、感染拡大防止のための用具等の消毒作業を念入りにしました。専門業者による定期清掃で、快適な利用環境を維持しています。

イ 具体的取組内容

① 日常清掃の内容

| 清掃箇所 | 頻度 |
|--------------------------|----------------|
| 衛生設備(トイレ、更衣室、シャワー室 等)の洗浄 | 1日3~6回 |
| 体育室 | 適宜(モップ清掃は1日6回) |
| ロビー、廊下、自動販売機周辺 | 1日1回以上 |
| 窓、鏡 | 適宜 |
| 事務室 | 適宜 |

② 定期清掃の内容

| 清掃箇所 | 実施日 |
|------------|--|
| 床清掃(通常) | 令和2年4月20日、5月18日、6月15日、7月20日 8月17日、9月23日、10月19日、11月16日、12月21日 令和3年1月18日、2月15日、3月15日 |
| 床定期清掃(はく離) | 令和3年3月15日 |
| ガラス・鏡 | 令和2年4月20日、7月20日、10月19日、令和3年1月18日 |
| シャワー室壁面 | 令和2年4月20日、5月18日、6月15日、7月20日 8月17日、9月23日、10月19日、11月16日、12月21日 令和3年1月18日、2月15日、3月15日 |
| 換気扇・ガラリ | 令和2年6月15日 |

③ 臨時・特別清掃
 必要に応じて、利用状況や空きコマを利用して、消毒作業やスタッフでできる大会等前後の観覧席清掃や、空調機清掃等を行い、お客様に気持ちよくご利用いただけるよう配慮して清掃を実施しました。

5 施設管理について

(4) 植栽計画

ア 趣旨

日常的な植栽点検や建物周囲の落ち葉清掃は、外構の点検に併せて行います。樹木の剪定作業等は、樹木管理を専門とする業者に当該作業を委託します。

イ 具体的取組内容

| 植栽管理 | 内容 | 実施予定月 |
|------|----------------------------------|----------|
| 低木刈込 | 枝つめ・枝すかしを行う。樹木の基本の形を整え、余分な枝を取り除く | 7月 |
| 除草 | 機械、または人力除草 | 5・7・8月 |
| 薬剤散布 | けむし・アブラムシ等の樹木への寄生虫防除 | 5・7月 |
| 施肥 | 樹木にあった肥料を適期に与える | 必要に応じて実施 |
| 中木剪定 | 樹木の育成状況により適宜剪定を実施 | 7月 |
| 高木剪定 | 樹木の育成状況により適宜剪定を実施 | — |

5 施設管理について

(4) 植栽計画

ア 趣旨

植栽管理業務は、施設的美観を保つ他、防犯・防災の観点から施設の安全性を高めるために、次の内容を実施しました。

イ 具体的取組内容

| 項目 | 実施日 |
|-------|------------------|
| 中低木刈込 | 令和2年6月15日、10月19日 |
| 除草 | 令和2年6月15日、10月19日 |
| 薬剤散布 | 令和2年5月18日、9月23日 |
| 施肥 | 適宜実施 |
| 中木剪定 | 令和2年9月23日 |
| 高木剪定 | 令和3年3月15日 |

専門業者による除草等は、植栽の生育状況、季節の花などの開花時期を考慮し、実施時期や内容を若干変更し実施しました。その際に適宜枯葉の清掃を実施し、近隣住居等に迷惑がかからないようにしました。また、専門業者に点検を依頼し、近隣住居にかかわる部分を中心に必要な高木剪定や朽ち木処理等を行い、台風時の倒木等を未然に防ぐよう配慮しました。また、経費を抑制するために、職員ができる範囲で中低木剪定や、日常的な植栽点検を行いました。来場するお客様も植物の生育に興味を示されていました。



専門業者による低木刈込み

6 安全管理について

(1) 警備体制

ア 趣旨

緊急時において迅速かつ効果的な対応を行うため、危機管理体制を確立します。特に休館日・夜間の施設内外へ建物内侵入を阻止するための措置を取ります。

イ 具体的取組内容

- ・ 防犯カメラの設置
- ・ 機械警備
- ・ 夜間巡回警備

6 安全管理について

(1) 警備体制

ア 趣旨

事業計画書のとおり、実施しました。年間を通して大きな事故やトラブルはありませんでした。

イ 具体的取組内容

- ・ 営業中、適宜防犯カメラ画像で利用状況等を把握しました。
- ・ 営業時間外は機械警備により事故防止・防犯に努めました。
- ・ 警備会社による夜間巡回警備を実施しました。
- ・ 時間外の事故等はありませんでした。

6 安全管理について

(2) 緊急・救急体制

| |
|---|
| <p>ア 趣旨</p> <p>神奈川県警察署と神奈川県消防署と連携した体制を確立し、危機管理マニュアルの整備、自衛消防隊の設置を行います。</p> <p>イ 具体的取組内容</p> <ul style="list-style-type: none"> ・ 急病人及び負傷者への対応 ・ 救急救命講習受講修了者の配置 ・ 防災訓練の実施 ・ 救急用品の設置 ・ お客様・利用団体への注意喚起 |
|---|

6 安全管理について

(2) 緊急・救急体制

| <p>ア 趣旨</p> <p>平沼記念体育館の安全管理は、予防の観点と緊急・災害時の迅速な対応の観点から体制を整えています。</p> <p>イ 具体的取組内容</p> <ul style="list-style-type: none"> ・ 急病人及び負傷者への対応 <p>救急対応した急病人・負傷者は3名でした。 即時に現場に急行し初期対応した上、救急隊員に引き継ぎました。 ・ 救急救命講習受講修了者の配置 <table border="1" style="width: 100%; border-collapse: collapse;"> <thead> <tr> <th style="text-align: center;">項目</th> <th style="text-align: center;">対象</th> <th style="text-align: center;">状況</th> </tr> </thead> <tbody> <tr> <td>応急手当普及員</td> <td>常勤職員</td> <td style="text-align: center;">1名取得</td> </tr> <tr> <td>心肺蘇生法・AED 操作研修</td> <td>全スタッフ</td> <td style="text-align: center;">12月21日実施</td> </tr> </tbody> </table> <ul style="list-style-type: none"> ・ 防災訓練の実施 <p>『平沼記念体育館消防計画』に基づき、下記の訓練を実施しました。 消火及び参集訓練・避難誘導訓練を12月21日に実施。</p> <ul style="list-style-type: none"> ・ 救急用品の設置 <p>怪我をされたお客様からの要望に応じて、アイシングの氷を提供しました。</p> <ul style="list-style-type: none"> ・ お客様・利用団体への注意喚起 <p>ご利用団体のお客様に受付時にスタッフからの怪我予防等の注意の声かけや、各教室指導前後での健康チェック、怪我予防・確認等の声かけを実施しました。</p> <ul style="list-style-type: none"> ・ 新型コロナウイルス感染症拡大防止の対応 <p>横浜市の要請を受け、新型コロナウイルス感染症拡大防止の対応として4月1日から6月3日まで臨時休館としました。臨時休館中にお客様が使用する用具の清掃、マット等を洗浄、乾燥等を行いました。また、再開に向けての消毒協力、手洗い、マスク着用、ソーシャルディスタンス確保等の掲示物の作成、施設内の配置換え等の対応を行いました。</p> </p> | 項目 | 対象 | 状況 | 応急手当普及員 | 常勤職員 | 1名取得 | 心肺蘇生法・AED 操作研修 | 全スタッフ | 12月21日実施 |
|---|-------|----------|----|---------|------|------|----------------|-------|----------|
| 項目 | 対象 | 状況 | | | | | | | |
| 応急手当普及員 | 常勤職員 | 1名取得 | | | | | | | |
| 心肺蘇生法・AED 操作研修 | 全スタッフ | 12月21日実施 | | | | | | | |

6 安全管理について

(3) 危機管理組織体制（補償体制等）

ア 趣旨

施設管理上の不備などに起因したお客様の負傷等に備え、各種保険による補償体制を整えます。

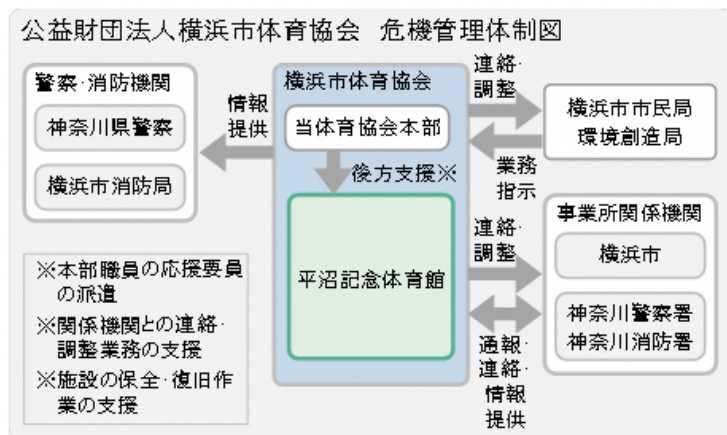

イ 具体的取組内容（実施事項）

① 施設賠償保険への加入

■加入する施設賠償責任保険

| 保険種類 | 保険内容 | 補償限度額 |
|----------|---|--|
| 施設賠償責任保険 | 施設側の瑕疵により、お客様に対する身体及び物品等に被害が発生した場合の賠償保険 | 対人:1人につき1億円、1事故につき1億円 期間中1億円 対物:1事故につき1億円、期間中1億円 |

② 傷害保険への加入

| 保険種類 | 保険内容 | 賠償限度額 |
|----------------|-------------------------|---------------------------------|
| 普通傷害保険 | 講師が活動中にけがをした場合に対応する傷害保険 | 対人:1人につき1億円、1事故につき1億円 期間中1億円 |
| スポーツレクリエーション保険 | 教室の参加者がけがをした場合に対応する傷害保険 | 対物:1事故につき1億円、期間中1億円 |

6 安全管理について

(3) 危機管理組織体制（補償体制等）

ア 趣旨

平沼記念体育館における災害時・緊急時の役割をスタッフ一人一人が認識し、的確な行動をとるために、次の取組を行いました。

体制は、左図の危機管理体制図のとおりとしました。

イ 具体的取組内容

- ① 災害時等の各職員の速やかな行動を定めた『危機管理基本マニュアル』を整備しています。
- ② 「災害時等における施設利用の協力に関する協定」を西区と神奈川区と締結しています。
- ③ 補償体制については、施設賠償責任保険及び傷害保険に加入しました。

■施設賠償責任保険

| 保険種類 | 保険内容 | 補償限度額 |
|----------|---|---|
| 施設賠償責任保険 | 施設側の瑕疵により、お客様に対する身体及び物品等に被害が発生した場合の賠償保険 | ア. 身体障害賠償責任保険 1人につき1億円、1事故につき1億円 イ. 財物損壊賠償責任保険 1事故につき1億円、被保険者として「横浜市」を追加 |

■傷害保険

| 保険種類 | 保険内容 | 賠償限度額 |
|----------------|-------------------------|--|
| スポーツレクリエーション保険 | 教室の参加者がけがをした場合に対応する傷害保険 | 死亡・後遺障害 350万円 入院:4,500円/日 通院:3,000円/日 手術保険金:入院中に手術を受けた場合は入院保険金日額の10倍、それ以外の手術の場合は入院保険金日額の5倍を乗じた額 |

7 地域との協力について

(1) 地域におけるスポーツ振興計画

ア 趣旨

地域のご意見を積極的に聞き、協力関係を拡充し、地域のための平沼記念体育館として運営していきます。

イ 具体的取組内容（実施事項）

- ・ 地域との会合の実施
- ・ 地元住民への還元イベントの開催
- ・ ウォーキング、ランニングの拠点
- ・ ウォーキングポイントリーダーの設置

7 地域との協力について

(1) 地域におけるスポーツ振興計画

ア 趣旨

神奈川県でありながら、西区、保土ケ谷区に隣接するスポーツ施設として、以下の内容に取り組みました。

イ 具体的取組内容（実施事項）

- ・ 地元住民への還元イベントの開催
11月のスポーツ・レクリエーションフェスティバルでは、無料でスポーツや、体力測定等を体験いただいた他、個人で参加できる種目を設定し近隣住民の方からも多くのご参加いただきました。
なお、三ツ沢公園感謝デー（3/1）・平体祭（3/28）は中止しました。
- ・ ウォーキング、ランニングの拠点
三ツ沢公園でのウォーキング・ランニングをする方にステーションとして、更衣室・シャワー室も利用できる個人利用を実施する予定でしたが、コロナ感染拡大防止のため実施しませんでした。
- ・ ウォーキングポイントリーダーの設置
リーダーを受付に設置し、三ツ沢公園をウォーキングする方などに、開館時間中随時ご利用いただきました。

7 地域との協力について

(2) 地域貢献に対する取組

ア 趣旨

スポーツだけでなく、地域に根差した開かれた施設づくりを推進します。

イ 具体的取組内容（実施事項）

- ・ 地元住民の方々の雇用
- ・ 地域活動への参画、地域イベントへの協力
- ・ 地域住民を対象とした救急救命講習会の実施
- ・ 災害対策対応の飲料等自動販売機の設置
- ・ 地域の障がい者団体の活動支援

7 地域との協力について

(2) 地域貢献に対する取組

ア 趣旨

令和2年度は、次の内容に取り組みました。

イ 具体的取組内容（実施事項）

- ・ 地元住民の方々の雇用
地元住民からのアルバイトを優先に雇用しました。
- ・ 地域活動への参画、地域イベントへの協力
令和2年度は、新型コロナウイルス感染拡大予防のため、地域のお祭り等が中止になったことにより、地域への参画や協力ができませんでした。
- ・ 地域住民を対象とした救急救命講習会の実施
令和2年度は、新型コロナウイルス感染拡大予防のため、講習会を見送りました。
- ・ 災害対策対応の飲料等自動販売機の設置
災害対策対応の飲料等自動販売機の1台設置を継続しました。
- ・ 地域の障がい者団体の活動支援
FID ジャパンチャンピオンシップ・チャンピオンリーグ卓球大会開催時に運営に協力する予定でしたが、コロナ禍で開催中止となってしまいました。

8 モニタリング計画について

(1) 趣旨

PDC Aマネジメントサイクルに則り、計画から実践、評価、そして改善というプロセスを経て、さらに次の計画に反映させることにより、業務の水準の向上に繋がります。

(2) 具体的取組内容

| 項目 | 内容 | 時期・頻度 |
|--------------|-------------------------|-------|
| お客様満足度アンケート | 各種商品やサービスなどお客様に満足度を調査 | 4回/年 |
| ご意見箱 | 施設受付付近に誰でも自由に記載できるアンケート | 常時 |
| 市コールセンター | 市コールセンターに設置されているご意見ダイヤル | 常時 |
| 当協会のホームページ | 問合せ受付メールの整備 | 常時 |
| 地元関係者との意見交換会 | 自治会、商店街などの近隣住民との意見交換会 | 1回/年 |

8 モニタリング計画について

(1) 趣旨

PDC Aマネジメントサイクルに則り、本年度の計画やマニュアルに対し、実践、評価、改善のプロセスについて次のとおり取り組みました。

(2) 具体的取組内容

| 項目 | 実施期間・時期 | 件数・主なご意見等 |
|----------|---------|----------------------------------|
| お客様アンケート | 12月 | →結果は全スタッフに共有しました。 |
| ご意見箱 | 常時設置 | →投函によるご意見が5件あり、改善し掲示による回答を行いました。 |

お客様アンケートでの主なご意見

- ・ 施設の室温環境について、あまりよくない、よくないといった意見が多く、扇風機をフル稼働させながら、体育室の排気、ロビーエアコンの冷気の取り込み、カーテンによる遮光、室温上昇を防ぐ対策を行いました。
- ・ トイレ・更衣室の臭気が気になるといったご意見に対して、換気扇の常時稼働、日常清掃で床のモップ掛け回数を増やす等の対策を行いました。
- ・ 体育室照明が眩しいといったご要望のあるバドミントン等の種目団体に対して、照度を落とす等の対策を行いました。

9 管理運営経費について

(1) 趣旨

別紙、収支予算書に基づき、適正に執行していきます。

(2) 具体的取組内容

- ・ 利用料金収入や教室事業の収入の拡充
- ・ 自主事業収支差額は全額指定管理事業収入へ充当

9 管理運営経費について

(1) 趣旨

本年度は、平沼記念体育館第3期指定管理の5年目として、引き続きお客様の利用環境改善や予防のための修繕、改善等を行いました。

また、照明のLED化などの省エネルギー化の取組、また当協会施設のスケールメリットを活かした一括購入・入札等でのコスト縮減を図りました。

(2) 具体的取組内容

『様式14～18収支決算書』記載のとおり。

収入としては新型コロナウイルス感染症拡大防止に関する横浜市費用負担分が加わっています。教室収入はコロナ感染拡大防止に伴い、参加者が十分なスペースが取れる体育館のみの実施となりスポーツ教室収入が激減となりました。

【新型コロナウイルス感染症拡大防止による影響】

概要

- 1 (臨時休館) 令和2年4月1日から令和2年6月3日まで
- 2 (時短営業) 令和2年6月4日から令和3年1月10日まで 原則、21時まで
令和3年1月11日から令和3年3月21日まで 原則、20時まで
令和3年3月22日から令和3年3月31日まで 原則、21時まで
- 3 (教室) 体育館会場4教室のみ開催 (未開催26教室)
- 4 (自主事業) 時間外開館 21時から23時まで (通年中止)
時間外教室 21時から23時まで (通年中止)

様式3 利用状況表(コマ)

令和2年4月1日～令和3年3月31日

平日

192

土曜

41

日・祝

53

平沼記念体育館

作成日

2021/05/24

| 項目 | 稼働率 | | | 団体利用 | | | | | | | | | | | | | | | | | | | | | | | | 個人利用 | | | | | | | | | | | | |
|------------|---------|---------|-------|------|-----|-----|----------|------|-----|------|-----|-----|-----|------|-------|--------|--------|------|----------|-----|-----|------|-----|-----|-----|-----|-----|------|------|-------|--------|--------|-----|-----|----|-----|-----|----|---|---|
| | | | | 一般 | | | | | | | | | | | | 優先 | | | | | | | | | | | | | | | | | | | | | | | | |
| | | | | 曜日 | | | 減免状況(コマ) | | | 利用主体 | | | | | | 曜日 | | | 減免状況(コマ) | | | 利用主体 | | | | | | | | | | 曜日 | | | | | | | | |
| 区分 | 利用可能コマ数 | 利用コマ数 | 稼働率 | 平日 | 土曜 | 日・祝 | 無し | 1/2 | 全額 | 区役所 | 区体協 | 市体協 | 市 | 学校関係 | 指定管理者 | 一般サークル | その他 | 合計 | 平日 | 土曜 | 日・祝 | 無し | 1/2 | 全額 | 区役所 | 区体協 | 市体協 | 市 | 学校関係 | 指定管理者 | 一般サークル | その他 | 合計 | 平日 | 土曜 | 日・祝 | 合計 | | | |
| 体育室 | A | 286 | 234 | 82% | 81 | 35 | 43 | 132 | 27 | 0 | 0 | 0 | 0 | 0 | 36 | 4 | 119 | 0 | 159 | 60 | 6 | 9 | 46 | 5 | 24 | 0 | 0 | 2 | 4 | 3 | 59 | 2 | 5 | 75 | 0 | 0 | 0 | 0 | | |
| | B | 286 | 250 | 87% | 151 | 35 | 44 | 187 | 43 | 0 | 0 | 1 | 0 | 0 | 53 | 3 | 173 | 0 | 230 | 6 | 6 | 8 | 10 | 6 | 4 | 0 | 0 | 2 | 4 | 4 | 4 | 1 | 5 | 20 | 0 | 0 | 0 | 0 | | |
| | C | 286 | 253 | 88% | 157 | 35 | 44 | 184 | 51 | 1 | 0 | 1 | 0 | 0 | 71 | 2 | 162 | 0 | 236 | 4 | 5 | 8 | 7 | 6 | 4 | 0 | 0 | 2 | 4 | 4 | 2 | 1 | 4 | 17 | 0 | 0 | 0 | 0 | | |
| | D | 286 | 258 | 90% | 159 | 36 | 46 | 173 | 67 | 1 | 0 | 1 | 0 | 0 | 77 | 1 | 162 | 0 | 241 | 5 | 5 | 7 | 6 | 6 | 5 | 0 | 0 | 2 | 4 | 4 | 3 | 1 | 3 | 17 | 0 | 0 | 0 | 0 | | |
| | E | 285 | 270 | 95% | 150 | 37 | 46 | 158 | 75 | 0 | 0 | 0 | 0 | 0 | 80 | 2 | 151 | 0 | 233 | 32 | 1 | 4 | 13 | 2 | 22 | 0 | 0 | 2 | 4 | 2 | 30 | 1 | 0 | 37 | 0 | 0 | 0 | 0 | | |
| | F | 285 | 213 | 75% | 140 | 32 | 38 | 208 | 2 | 0 | 0 | 0 | 0 | 0 | 6 | 0 | 204 | 0 | 210 | 1 | 0 | 2 | 2 | 0 | 1 | 0 | 0 | 0 | 0 | 0 | 2 | 1 | 0 | 3 | 0 | 0 | 0 | 0 | | |
| | 深夜 | 0 | 0 | 0% | 0 | 0 | 0 | 0 | 0 | 0 | 0 | 0 | 0 | 0 | 0 | 0 | 0 | 0 | 0 | 0 | 0 | 0 | 0 | 0 | 0 | 0 | 0 | 0 | 0 | 0 | 0 | 0 | 0 | 0 | 0 | 0 | 0 | 0 | | |
| | 小計 | 1714 | 1478 | 86% | 838 | 210 | 261 | 1042 | 265 | 2 | 0 | 3 | 0 | 0 | 323 | 12 | 971 | 0 | 1309 | 108 | 23 | 38 | 84 | 25 | 60 | 0 | 0 | 10 | 18 | 17 | 100 | 7 | 17 | 169 | 0 | 0 | 0 | 0 | | |
| 壁(スポーツスタジ) | A | 286 | 83 | 29% | 49 | 12 | 18 | 79 | 0 | 0 | 0 | 0 | 0 | 0 | 1 | 78 | 0 | 79 | 2 | 1 | 1 | 1 | 2 | 1 | 0 | 0 | 0 | 1 | 0 | 1 | 0 | 2 | 4 | 0 | 0 | 0 | 0 | | | |
| | B | 286 | 111 | 39% | 61 | 22 | 23 | 106 | 0 | 0 | 0 | 0 | 0 | 1 | 104 | 0 | 106 | 3 | 1 | 1 | 1 | 3 | 1 | 0 | 0 | 0 | 0 | 1 | 1 | 1 | 0 | 2 | 5 | 0 | 0 | 0 | 0 | | | |
| | C | 286 | 76 | 27% | 24 | 18 | 30 | 72 | 0 | 0 | 0 | 0 | 0 | 0 | 0 | 72 | 0 | 72 | 2 | 1 | 1 | 1 | 3 | 0 | 0 | 0 | 0 | 0 | 1 | 1 | 0 | 2 | 4 | 0 | 0 | 0 | 0 | | | |
| | D | 286 | 94 | 33% | 37 | 20 | 32 | 89 | 0 | 0 | 0 | 0 | 0 | 0 | 0 | 89 | 0 | 89 | 3 | 1 | 1 | 1 | 3 | 1 | 0 | 0 | 0 | 0 | 1 | 2 | 0 | 2 | 5 | 0 | 0 | 0 | 0 | | | |
| | E | 285 | 77 | 27% | 38 | 19 | 17 | 74 | 0 | 0 | 0 | 0 | 0 | 0 | 0 | 74 | 0 | 74 | 2 | 0 | 1 | 1 | 1 | 1 | 0 | 0 | 0 | 0 | 1 | 2 | 0 | 0 | 3 | 0 | 0 | 0 | 0 | | | |
| | F | 285 | 59 | 21% | 41 | 7 | 9 | 57 | 0 | 0 | 0 | 0 | 0 | 0 | 0 | 57 | 0 | 57 | 1 | 0 | 1 | 1 | 0 | 1 | 0 | 0 | 0 | 0 | 0 | 2 | 0 | 0 | 3 | 0 | 0 | 0 | 0 | | | |
| | 深夜 | 0 | 0 | 0% | 0 | 0 | 0 | 0 | 0 | 0 | 0 | 0 | 0 | 0 | 0 | 0 | 0 | 0 | 0 | 0 | 0 | 0 | 0 | 0 | 0 | 0 | 0 | 0 | 0 | 0 | 0 | 0 | 0 | 0 | 0 | 0 | 0 | | | |
| | 小計 | 1714 | 500 | 29% | 250 | 98 | 129 | 477 | 0 | 0 | 0 | 0 | 0 | 0 | 1 | 2 | 474 | 0 | 477 | 13 | 4 | 6 | 6 | 12 | 5 | 0 | 0 | 0 | 2 | 4 | 9 | 0 | 8 | 23 | 0 | 0 | 0 | | | |
| 展示室 | 区分 | 利用可能コマ数 | 利用コマ数 | 稼働率 | 平日 | 土曜 | 日・祝 | 無し | 1/2 | 全額 | 区役所 | 区体協 | 市体協 | 市 | 学校関係 | 指定管理者 | 一般サークル | その他 | 合計 | 平日 | 土曜 | 日・祝 | 無し | 1/2 | 全額 | 区役所 | 区体協 | 市体協 | 市 | 学校関係 | 指定管理者 | 一般サークル | その他 | 合計 | 平日 | 土曜 | 日・祝 | 合計 | | |
| | A | 0 | 0 | 0% | 0 | 0 | 0 | 0 | 0 | 0 | 0 | 0 | 0 | 0 | 0 | 0 | 0 | 0 | 0 | 0 | 0 | 0 | 0 | 0 | 0 | 0 | 0 | 0 | 0 | 0 | 0 | 0 | 0 | 0 | 0 | 0 | 0 | 0 | | |
| | B | 0 | 0 | 0% | 0 | 0 | 0 | 0 | 0 | 0 | 0 | 0 | 0 | 0 | 0 | 0 | 0 | 0 | 0 | 0 | 0 | 0 | 0 | 0 | 0 | 0 | 0 | 0 | 0 | 0 | 0 | 0 | 0 | 0 | 0 | 0 | 0 | 0 | 0 | |
| | C | 0 | 0 | 0% | 0 | 0 | 0 | 0 | 0 | 0 | 0 | 0 | 0 | 0 | 0 | 0 | 0 | 0 | 0 | 0 | 0 | 0 | 0 | 0 | 0 | 0 | 0 | 0 | 0 | 0 | 0 | 0 | 0 | 0 | 0 | 0 | 0 | 0 | 0 | 0 |
| | 小計 | 0 | 0 | 0% | 0 | 0 | 0 | 0 | 0 | 0 | 0 | 0 | 0 | 0 | 0 | 0 | 0 | 0 | 0 | 0 | 0 | 0 | 0 | 0 | 0 | 0 | 0 | 0 | 0 | 0 | 0 | 0 | 0 | 0 | 0 | 0 | 0 | 0 | 0 | |
| 展望室 | 区分 | 利用可能コマ数 | 利用コマ数 | 稼働率 | 平日 | 土曜 | 日・祝 | 無し | 1/2 | 全額 | 区役所 | 区体協 | 市体協 | 市 | 学校関係 | 指定管理者 | 一般サークル | その他 | 合計 | 平日 | 土曜 | 日・祝 | 無し | 1/2 | 全額 | 区役所 | 区体協 | 市体協 | 市 | 学校関係 | 指定管理者 | 一般サークル | その他 | 合計 | 平日 | 土曜 | 日・祝 | 合計 | | |
| | A | 0 | 0 | 0% | 0 | 0 | 0 | 0 | 0 | 0 | 0 | 0 | 0 | 0 | 0 | 0 | 0 | 0 | 0 | 0 | 0 | 0 | 0 | 0 | 0 | 0 | 0 | 0 | 0 | 0 | 0 | 0 | 0 | 0 | 0 | 0 | 0 | 0 | | |
| | B | 0 | 0 | 0% | 0 | 0 | 0 | 0 | 0 | 0 | 0 | 0 | 0 | 0 | 0 | 0 | 0 | 0 | 0 | 0 | 0 | 0 | 0 | 0 | 0 | 0 | 0 | 0 | 0 | 0 | 0 | 0 | 0 | 0 | 0 | 0 | 0 | 0 | 0 | |
| | C | 0 | 0 | 0% | 0 | 0 | 0 | 0 | 0 | 0 | 0 | 0 | 0 | 0 | 0 | 0 | 0 | 0 | 0 | 0 | 0 | 0 | 0 | 0 | 0 | 0 | 0 | 0 | 0 | 0 | 0 | 0 | 0 | 0 | 0 | 0 | 0 | 0 | 0 | |
| | 小計 | 0 | 0 | 0% | 0 | 0 | 0 | 0 | 0 | 0 | 0 | 0 | 0 | 0 | 0 | 0 | 0 | 0 | 0 | 0 | 0 | 0 | 0 | 0 | 0 | 0 | 0 | 0 | 0 | 0 | 0 | 0 | 0 | 0 | 0 | 0 | 0 | 0 | 0 | |
| 2(スポーツスタジ) | A | 285 | 38 | 13% | 26 | 6 | 3 | 35 | 0 | 0 | 0 | 0 | 0 | 0 | 0 | 35 | 0 | 35 | 1 | 1 | 1 | 1 | 2 | 0 | 0 | 0 | 0 | 0 | 0 | 1 | 0 | 2 | 3 | 0 | 0 | 0 | 0 | | | |
| | B | 285 | 47 | 16% | 12 | 8 | 23 | 43 | 0 | 0 | 0 | 0 | 0 | 0 | 0 | 42 | 1 | 43 | 2 | 1 | 1 | 1 | 3 | 0 | 0 | 0 | 0 | 0 | 1 | 1 | 0 | 2 | 4 | 0 | 0 | 0 | 0 | | | |
| | C | 286 | 46 | 16% | 7 | 9 | 24 | 40 | 0 | 0 | 0 | 0 | 0 | 0 | 0 | 39 | 1 | 40 | 2 | 2 | 2 | 3 | 3 | 0 | 0 | 0 | 0 | 0 | 1 | 1 | 0 | 4 | 6 | 0 | 0 | 0 | 0 | | | |
| | D | 286 | 46 | 16% | 12 | 12 | 15 | 39 | 0 | 0 | 0 | 0 | 0 | 0 | 0 | 39 | 0 | 39 | 3 | 2 | 2 | 3 | 3 | 1 | 0 | 0 | 0 | 0 | 1 | 2 | 0 | 4 | 7 | 0 | 0 | 0 | 0 | | | |
| | E | 285 | 40 | 14% | 22 | 8 | 5 | 35 | 0 | 0 | 0 | 0 | 0 | 0 | 0 | 35 | 0 | 35 | 2 | 1 | 2 | 3 | 1 | 1 | 0 | 0 | 0 | 0 | 1 | 2 | 0 | 2 | 5 | 0 | 0 | 0 | 0 | | | |
| | F | 285 | 39 | 14% | 28 | 1 | 5 | 34 | 0 | 0 | 0 | 0 | 0 | 0 | 0 | 34 | 0 | 34 | 1 | 1 | 3 | 3 | 0 | 2 | 0 | 0 | 0 | 0 | 0 | 3 | 0 | 2 | 5 | 0 | 0 | 0 | 0 | | | |
| | 深夜 | 0 | 0 | 0% | 0 | 0 | 0 | 0 | 0 | 0 | 0 | 0 | 0 | 0 | 0 | 0 | 0 | 0 | 0 | 0 | 0 | 0 | 0 | 0 | 0 | 0 | 0 | 0 | 0 | 0 | 0 | 0 | 0 | 0 | 0 | 0 | 0 | | | |
| | 小計 | 1712 | 256 | 15% | 107 | 44 | 75 | 226 | 0 | 0 | 0 | 0 | 0 | 0 | 0 | 224 | 2 | 226 | 11 | 8 | 11 | 14 | 12 | 4 | 0 | 0 | 0 | 0 | 4 | 10 | 0 | 16 | 30 | 0 | 0 | 0 | 0 | | | |
| 総合計 | 利用可能コマ数 | 利用コマ数 | 稼働率 | 平日 | 土曜 | 日・祝 | 無し | 1/2 | 全額 | 区役所 | 区体協 | 市体協 | 市 | 学校関係 | 指定管理者 | 一般サークル | その他 | 合計 | 平日 | 土曜 | 日・祝 | 無し | 1/2 | 全額 | 区役所 | 区体協 | 市体協 | 市 | 学校関係 | 指定管理者 | 一般サークル | その他 | 合計 | 平日 | 土曜 | 日・祝 | 合計 | | | |
| | 5140 | 2234 | 43% | 1195 | 352 | 465 | 1745 | 265 | 2 | 0 | 3 | 0 | 0 | 324 | 14 | 1669 | 2 | 2012 | 132 | 35 | 55 | 104 | 49 | 69 | 0 | 0 | 10 | 20 | 25 | 119 | 7 | 41 | 222 | 0 | 0 | 0 | 0 | | | |

様式4 利用状況表(人数)

令和2年4月1日～令和3年3月31日

平日 192 土曜 41 日祝 53

平沼記念体育館

作成日 2021/05/24

| 体育室 | 団体・個人合計 | | | | 団体利用 | | | | | | | | | | | | 個人利用 | | | | | | | | |
|---|---------|--------|--------|------------|------------|--------|--------|--------|-------|-------|-------|-------|-------|-----|------------|------------|------|----|----|----|----|-----|-----|---|---|
| | 区分 | 合計 | | | 団体合計 人数 | 合計 | | | | 平日 | | 土曜 | | 日・祝 | | 個人合計 人数 | 合計 | | 平日 | | 土曜 | | 日・祝 | | |
| | | 一般 | 小人 | 小計 | | 一般 | 小人 | 一般 | 小人 | 一般 | 小人 | 一般 | 小人 | 一般 | 小人 | | 一般 | 小人 | 一般 | 小人 | 一般 | 小人 | | | |
| A | 7,721 | 6,849 | 872 | 7,721 | 6,849 | 872 | 3,564 | 263 | 1,973 | 231 | 1,312 | 378 | 0 | 0 | 0 | 0 | 0 | 0 | 0 | 0 | 0 | 0 | 0 | 0 | |
| B | 9,039 | 8,107 | 932 | 9,039 | 8,107 | 932 | 5,299 | 257 | 1,338 | 266 | 1,470 | 409 | 0 | 0 | 0 | 0 | 0 | 0 | 0 | 0 | 0 | 0 | 0 | 0 | |
| C | 8,880 | 7,745 | 1,135 | 8,880 | 7,745 | 1,135 | 4,914 | 267 | 1,287 | 377 | 1,544 | 491 | 0 | 0 | 0 | 0 | 0 | 0 | 0 | 0 | 0 | 0 | 0 | 0 | |
| D | 9,637 | 7,694 | 1,943 | 9,637 | 7,694 | 1,943 | 4,780 | 1,318 | 1,279 | 287 | 1,635 | 338 | 0 | 0 | 0 | 0 | 0 | 0 | 0 | 0 | 0 | 0 | 0 | 0 | |
| E | 8,551 | 6,248 | 2,303 | 8,551 | 6,248 | 2,303 | 3,658 | 2,007 | 1,138 | 91 | 1,452 | 205 | 0 | 0 | 0 | 0 | 0 | 0 | 0 | 0 | 0 | 0 | 0 | 0 | |
| F | 4,062 | 3,733 | 329 | 4,062 | 3,733 | 329 | 2,079 | 185 | 879 | 108 | 775 | 36 | 0 | 0 | 0 | 0 | 0 | 0 | 0 | 0 | 0 | 0 | 0 | 0 | |
| 深夜 | 0 | 0 | 0 | 0 | 0 | 0 | 0 | 0 | 0 | 0 | 0 | 0 | 0 | 0 | 0 | 0 | 0 | 0 | 0 | 0 | 0 | 0 | 0 | 0 | |
| 小計 | 47,890 | 40,376 | 7,514 | 47,890 | 40,376 | 7,514 | 24,294 | 4,297 | 7,894 | 1,360 | 8,188 | 1,857 | 0 | 0 | 0 | 0 | 0 | 0 | 0 | 0 | 0 | 0 | 0 | 0 | |
| 室 （ ス ポ ー ツ ス タ ジ | 団体・個人合計 | | | | 団体利用 | | | | | | | | | | | | 個人利用 | | | | | | | | |
| | 区分 | 合計 | | | 団体合計 人数 | 合計 | | | | 平日 | | 土曜 | | 日・祝 | | 個人合計 人数 | 合計 | | 平日 | | 土曜 | | 日・祝 | | |
| | | 一般 | 小人 | 小計 | | 一般 | 小人 | 一般 | 小人 | 一般 | 小人 | 一般 | 小人 | 一般 | 小人 | | 一般 | 小人 | 一般 | 小人 | 一般 | 小人 | | | |
| | A | 367 | 335 | 32 | 367 | 335 | 32 | 204 | 11 | 79 | 1 | 52 | 20 | 0 | 0 | 0 | 0 | 0 | 0 | 0 | 0 | 0 | 0 | 0 | 0 |
| | B | 489 | 444 | 45 | 489 | 444 | 45 | 293 | 4 | 64 | 21 | 87 | 20 | 0 | 0 | 0 | 0 | 0 | 0 | 0 | 0 | 0 | 0 | 0 | 0 |
| | C | 296 | 278 | 18 | 296 | 278 | 18 | 99 | 0 | 58 | 12 | 121 | 6 | 0 | 0 | 0 | 0 | 0 | 0 | 0 | 0 | 0 | 0 | 0 | 0 |
| | D | 364 | 307 | 57 | 364 | 307 | 57 | 105 | 29 | 66 | 15 | 136 | 13 | 0 | 0 | 0 | 0 | 0 | 0 | 0 | 0 | 0 | 0 | 0 | 0 |
| | E | 357 | 245 | 112 | 357 | 245 | 112 | 136 | 68 | 48 | 35 | 61 | 9 | 0 | 0 | 0 | 0 | 0 | 0 | 0 | 0 | 0 | 0 | 0 | 0 |
| | F | 207 | 145 | 62 | 207 | 145 | 62 | 118 | 42 | 10 | 18 | 17 | 2 | 0 | 0 | 0 | 0 | 0 | 0 | 0 | 0 | 0 | 0 | 0 | 0 |
| | 深夜 | 0 | 0 | 0 | 0 | 0 | 0 | 0 | 0 | 0 | 0 | 0 | 0 | 0 | 0 | 0 | 0 | 0 | 0 | 0 | 0 | 0 | 0 | 0 | 0 |
| 小計 | 2080 | 1754 | 326 | 2080 | 1754 | 326 | 955 | 154 | 325 | 102 | 474 | 70 | 0 | 0 | 0 | 0 | 0 | 0 | 0 | 0 | 0 | 0 | 0 | 0 | |
| 展 示 室 | 団体・個人合計 | | | | 団体利用 | | | | | | | | | | | | 個人利用 | | | | | | | | |
| | 区分 | 合計 | | | 団体合計 人数 | 合計 | | | | 平日 | | 土曜 | | 日・祝 | | 個人合計 人数 | 合計 | | 平日 | | 土曜 | | 日・祝 | | |
| | | 一般 | 小人 | 小計 | | 一般 | 小人 | 一般 | 小人 | 一般 | 小人 | 一般 | 小人 | 一般 | 小人 | | 一般 | 小人 | 一般 | 小人 | 一般 | 小人 | | | |
| | A | 0 | 0 | 0 | 0 | 0 | 0 | 0 | 0 | 0 | 0 | 0 | 0 | 0 | 0 | 0 | 0 | 0 | 0 | 0 | 0 | 0 | 0 | 0 | 0 |
| | B | 0 | 0 | 0 | 0 | 0 | 0 | 0 | 0 | 0 | 0 | 0 | 0 | 0 | 0 | 0 | 0 | 0 | 0 | 0 | 0 | 0 | 0 | 0 | 0 |
| | C | 0 | 0 | 0 | 0 | 0 | 0 | 0 | 0 | 0 | 0 | 0 | 0 | 0 | 0 | 0 | 0 | 0 | 0 | 0 | 0 | 0 | 0 | 0 | 0 |
| | D | 0 | 0 | 0 | 0 | 0 | 0 | 0 | 0 | 0 | 0 | 0 | 0 | 0 | 0 | 0 | 0 | 0 | 0 | 0 | 0 | 0 | 0 | 0 | 0 |
| 小計 | 0 | 0 | 0 | 0 | 0 | 0 | 0 | 0 | 0 | 0 | 0 | 0 | 0 | 0 | 0 | 0 | 0 | 0 | 0 | 0 | 0 | 0 | 0 | 0 | |
| 展 望 室 | 団体・個人合計 | | | | 団体利用 | | | | | | | | | | | | 個人利用 | | | | | | | | |
| | 区分 | 合計 | | | 団体合計 人数 | 合計 | | | | 平日 | | 土曜 | | 日・祝 | | 個人合計 人数 | 合計 | | 平日 | | 土曜 | | 日・祝 | | |
| | | 一般 | 小人 | 小計 | | 一般 | 小人 | 一般 | 小人 | 一般 | 小人 | 一般 | 小人 | 一般 | 小人 | | 一般 | 小人 | 一般 | 小人 | 一般 | 小人 | | | |
| | A | 0 | 0 | 0 | 0 | 0 | 0 | 0 | 0 | 0 | 0 | 0 | 0 | 0 | 0 | 0 | 0 | 0 | 0 | 0 | 0 | 0 | 0 | 0 | 0 |
| | B | 0 | 0 | 0 | 0 | 0 | 0 | 0 | 0 | 0 | 0 | 0 | 0 | 0 | 0 | 0 | 0 | 0 | 0 | 0 | 0 | 0 | 0 | 0 | 0 |
| | C | 0 | 0 | 0 | 0 | 0 | 0 | 0 | 0 | 0 | 0 | 0 | 0 | 0 | 0 | 0 | 0 | 0 | 0 | 0 | 0 | 0 | 0 | 0 | 0 |
| 小計 | 0 | 0 | 0 | 0 | 0 | 0 | 0 | 0 | 0 | 0 | 0 | 0 | 0 | 0 | 0 | 0 | 0 | 0 | 0 | 0 | 0 | 0 | 0 | 0 | |
| 2 （ ス ポ ー ツ ス タ ジ | 団体・個人合計 | | | | 団体利用 | | | | | | | | | | | | 個人利用 | | | | | | | | |
| | 区分 | 合計 | | | 団体合計 人数 | 合計 | | | | 平日 | | 土曜 | | 日・祝 | | 個人合計 人数 | 合計 | | 平日 | | 土曜 | | 日・祝 | | |
| | | 一般 | 小人 | 小計 | | 一般 | 小人 | 一般 | 小人 | 一般 | 小人 | 一般 | 小人 | 一般 | 小人 | | 一般 | 小人 | 一般 | 小人 | 一般 | 小人 | | | |
| | A | 248 | 244 | 4 | 248 | 244 | 4 | 119 | 0 | 115 | 4 | 10 | 0 | 0 | 0 | 0 | 0 | 0 | 0 | 0 | 0 | 0 | 0 | 0 | 0 |
| | B | 294 | 236 | 58 | 294 | 236 | 58 | 48 | 8 | 114 | 48 | 74 | 2 | 0 | 0 | 0 | 0 | 0 | 0 | 0 | 0 | 0 | 0 | 0 | 0 |
| | C | 293 | 220 | 73 | 293 | 220 | 73 | 36 | 2 | 107 | 61 | 77 | 10 | 0 | 0 | 0 | 0 | 0 | 0 | 0 | 0 | 0 | 0 | 0 | 0 |
| | D | 237 | 230 | 7 | 237 | 230 | 7 | 37 | 0 | 133 | 3 | 60 | 4 | 0 | 0 | 0 | 0 | 0 | 0 | 0 | 0 | 0 | 0 | 0 | 0 |
| | E | 199 | 174 | 25 | 199 | 174 | 25 | 63 | 18 | 97 | 7 | 14 | 0 | 0 | 0 | 0 | 0 | 0 | 0 | 0 | 0 | 0 | 0 | 0 | 0 |
| | F | 103 | 103 | 0 | 103 | 103 | 0 | 89 | 0 | 1 | 0 | 13 | 0 | 0 | 0 | 0 | 0 | 0 | 0 | 0 | 0 | 0 | 0 | 0 | 0 |
| | 深夜 | 0 | 0 | 0 | 0 | 0 | 0 | 0 | 0 | 0 | 0 | 0 | 0 | 0 | 0 | 0 | 0 | 0 | 0 | 0 | 0 | 0 | 0 | 0 | 0 |
| 小計 | 1374 | 1207 | 167 | 1374 | 1207 | 167 | 392 | 28 | 567 | 123 | 248 | 16 | 0 | 0 | 0 | 0 | 0 | 0 | 0 | 0 | 0 | 0 | 0 | 0 | |
| 総合計 | 合計人数 | | | 団体合計 人数 | 合計 | | | | 平日 | | 土曜 | | 日・祝 | | 個人合計 人数 | 合計 | | 平日 | | 土曜 | | 日・祝 | | | |
| | 一般 | 小人 | 小計 | | 一般 | 小人 | 一般 | 小人 | 一般 | 小人 | 一般 | 小人 | 一般 | 小人 | | 一般 | 小人 | 一般 | 小人 | 一般 | 小人 | | | | |
| | | 51,344 | 43,337 | 8,007 | 51,344 | 43,337 | 8,007 | 25,641 | 4,479 | 8,786 | 1,585 | 8,910 | 1,943 | 0 | 0 | 0 | 0 | 0 | 0 | 0 | 0 | 0 | 0 | 0 | |

※一般：高校生以上

※小人：中学生以下

様式5 種目別利用者数

令和2年4月1日～令和3年3月31日

平沼記念体育館

作成日

2021/05/24

| 種 目 | 団体数 | 団体人数 | | | 個人人数 | | | 計 |
|------------|-------|--------|-------|--------|------|----|----|--------|
| | | 一般 | 小人 | 小計 | 一般 | 小人 | 小計 | |
| バドミントン | 167 | 2,471 | 1,218 | 3,689 | 0 | 0 | 0 | 3,689 |
| 卓球 | 130 | 4,967 | 97 | 5,064 | 0 | 0 | 0 | 5,064 |
| バレーボール | 83 | 2,224 | 487 | 2,711 | 0 | 0 | 0 | 2,711 |
| バスケットボール | 0 | 0 | 0 | 0 | 0 | 0 | 0 | 0 |
| 体操・エアロビクス | 137 | 1,749 | 46 | 1,795 | 0 | 0 | 0 | 1,795 |
| 武道 | 6 | 92 | 100 | 192 | 0 | 0 | 0 | 192 |
| ウェイトリフティング | 0 | 0 | 0 | 0 | 0 | 0 | 0 | 0 |
| トレーニング | 0 | 0 | 0 | 0 | 0 | 0 | 0 | 0 |
| 弓道 | 0 | 0 | 0 | 0 | 0 | 0 | 0 | 0 |
| ダンス | 559 | 1,777 | 333 | 2,110 | 0 | 0 | 0 | 2,110 |
| 水泳 | 0 | 0 | 0 | 0 | 0 | 0 | 0 | 0 |
| インラインスケート | 0 | 0 | 0 | 0 | 0 | 0 | 0 | 0 |
| フットサル | 628 | 15,261 | 2,903 | 18,164 | 0 | 0 | 0 | 18,164 |
| テニス | 2 | 16 | 0 | 16 | 0 | 0 | 0 | 16 |
| ウォーキング | 0 | 0 | 0 | 0 | 0 | 0 | 0 | 0 |
| その他スポーツ | 522 | 14,780 | 2,823 | 17,603 | 0 | 0 | 0 | 17,603 |
| 合 計 | 2,234 | 43,337 | 8,007 | 51,344 | 0 | 0 | 0 | 51,344 |

※一般：高校生以上

※小人：中学生以下

様式6 利用状況表（総括）

令和2年4月1日～令和3年3月31日

平日

192

土曜

41

日・祝

53

平沼記念体育館

作成日

2021/5/24

| 項目 | 利用コマ数 | | | | | | | | | | | | | | | | | 人数 | | | | | | | | | | | | | |
|---------|---------|---------|-------|------|-----|-----|----------|-----|-----|-----|----|-----|----------|-----|-----|----|----|-----|-----|-------|-------|-------|-------|-------|-------|-------|------|-----|-------|----|---|
| | 稼働率 | | | 団体 | | | | | | | | | | | | 個人 | | | | 合計人数 | 団体 | | | | | 個人 | | | | | |
| | | | | 一般 | | | | | | 優先 | | | | | | 曜日 | | | | | 曜日 | | | | | 曜日 | | | | | |
| | 利用可能コマ数 | 利用コマ数 | 稼働率 | 曜日 | | | 減免状況(コマ) | | | 曜日 | | | 減免状況(コマ) | | | 曜日 | | | | | 曜日 | | | | | 曜日 | | | | | |
| 平日 | 土曜 | 日・祝 | 無し | 1/2 | 全額 | 平日 | 土曜 | 日・祝 | 無し | 1/2 | 全額 | 平日 | 土曜 | 日・祝 | 合計 | 平日 | 土曜 | 日・祝 | 合計 | | 平日 | 土曜 | 日・祝 | 合計 | 平日 | 土曜 | 日・祝 | 合計 | | | |
| 体育室 | 区分 | 利用可能コマ数 | 利用コマ数 | 稼働率 | 平日 | 土曜 | 日・祝 | 無し | 1/2 | 全額 | 平日 | 土曜 | 日・祝 | 無し | 1/2 | 全額 | 平日 | 土曜 | 日・祝 | 合計 | 合計人数 | 団体数 | 平日 | 土曜 | 日・祝 | 合計 | 平日 | 土曜 | 日・祝 | 合計 | |
| | A | 286 | 234 | 82% | 81 | 35 | 43 | 132 | 27 | 0 | 60 | 6 | 9 | 46 | 5 | 24 | 0 | 0 | 0 | 0 | 0 | 7721 | 234 | 3827 | 2204 | 1690 | 7721 | 0 | 0 | 0 | 0 |
| | B | 286 | 250 | 87% | 151 | 35 | 44 | 187 | 43 | 0 | 6 | 6 | 8 | 10 | 6 | 4 | 0 | 0 | 0 | 0 | 0 | 9039 | 250 | 5556 | 1604 | 1879 | 9039 | 0 | 0 | 0 | 0 |
| | C | 286 | 253 | 88% | 157 | 35 | 44 | 184 | 51 | 1 | 4 | 5 | 8 | 7 | 6 | 4 | 0 | 0 | 0 | 0 | 0 | 8880 | 253 | 5181 | 1664 | 2035 | 8880 | 0 | 0 | 0 | 0 |
| | D | 286 | 258 | 90% | 159 | 36 | 46 | 173 | 67 | 1 | 5 | 5 | 7 | 6 | 6 | 5 | 0 | 0 | 0 | 0 | 0 | 9637 | 258 | 6098 | 1566 | 1973 | 9637 | 0 | 0 | 0 | 0 |
| | E | 285 | 270 | 95% | 150 | 37 | 46 | 158 | 75 | 0 | 32 | 1 | 4 | 13 | 2 | 22 | 0 | 0 | 0 | 0 | 0 | 8551 | 270 | 5665 | 1229 | 1657 | 8551 | 0 | 0 | 0 | 0 |
| | F | 285 | 213 | 75% | 140 | 32 | 38 | 208 | 2 | 0 | 1 | 0 | 2 | 2 | 0 | 1 | 0 | 0 | 0 | 0 | 0 | 4062 | 213 | 2264 | 987 | 811 | 4062 | 0 | 0 | 0 | 0 |
| | 深夜 | 0 | 0 | 0% | 0 | 0 | 0 | 0 | 0 | 0 | 0 | 0 | 0 | 0 | 0 | 0 | 0 | 0 | 0 | 0 | 0 | 0 | 0 | 0 | 0 | 0 | 0 | 0 | 0 | 0 | |
| 小計 | 1714 | 1478 | 86% | 838 | 210 | 261 | 1042 | 265 | 2 | 108 | 23 | 38 | 84 | 25 | 60 | 0 | 0 | 0 | 0 | 0 | 47890 | 1478 | 28591 | 9254 | 10045 | 47890 | 0 | 0 | 0 | 0 | |
| （スポーツスタ | 区分 | 利用可能コマ数 | 利用コマ数 | 稼働率 | 平日 | 土曜 | 日・祝 | 無し | 1/2 | 全額 | 平日 | 土曜 | 日・祝 | 無し | 1/2 | 全額 | 平日 | 土曜 | 日・祝 | 合計 | 合計人数 | 団体数 | 平日 | 土曜 | 日・祝 | 合計 | 平日 | 土曜 | 日・祝 | 合計 | |
| | A | 286 | 83 | 29% | 49 | 12 | 18 | 79 | 0 | 0 | 2 | 1 | 1 | 1 | 2 | 1 | 0 | 0 | 0 | 0 | 0 | 367 | 83 | 215 | 80 | 72 | 367 | 0 | 0 | 0 | 0 |
| | B | 286 | 111 | 39% | 61 | 22 | 23 | 106 | 0 | 0 | 3 | 1 | 1 | 1 | 3 | 1 | 0 | 0 | 0 | 0 | 0 | 489 | 111 | 297 | 85 | 107 | 489 | 0 | 0 | 0 | 0 |
| | C | 286 | 76 | 27% | 24 | 18 | 30 | 72 | 0 | 0 | 2 | 1 | 1 | 1 | 3 | 0 | 0 | 0 | 0 | 0 | 0 | 296 | 76 | 99 | 70 | 127 | 296 | 0 | 0 | 0 | 0 |
| | D | 286 | 94 | 33% | 37 | 20 | 32 | 89 | 0 | 0 | 3 | 1 | 1 | 1 | 3 | 1 | 0 | 0 | 0 | 0 | 0 | 364 | 94 | 134 | 81 | 149 | 364 | 0 | 0 | 0 | 0 |
| | E | 285 | 77 | 27% | 38 | 19 | 17 | 74 | 0 | 0 | 2 | 0 | 1 | 1 | 1 | 1 | 0 | 0 | 0 | 0 | 0 | 357 | 77 | 204 | 83 | 70 | 357 | 0 | 0 | 0 | 0 |
| | F | 285 | 59 | 21% | 41 | 7 | 9 | 57 | 0 | 0 | 1 | 0 | 1 | 1 | 0 | 1 | 0 | 0 | 0 | 0 | 0 | 207 | 59 | 160 | 28 | 19 | 207 | 0 | 0 | 0 | 0 |
| | 深夜 | 0 | 0 | 0% | 0 | 0 | 0 | 0 | 0 | 0 | 0 | 0 | 0 | 0 | 0 | 0 | 0 | 0 | 0 | 0 | 0 | 0 | 0 | 0 | 0 | 0 | 0 | 0 | 0 | 0 | |
| 小計 | 1714 | 500 | 29% | 250 | 98 | 129 | 477 | 0 | 0 | 13 | 4 | 6 | 6 | 12 | 5 | 0 | 0 | 0 | 0 | 0 | 2080 | 500 | 1109 | 427 | 544 | 2080 | 0 | 0 | 0 | 0 | |
| 展示室 | 区分 | 利用可能コマ数 | 利用コマ数 | 稼働率 | 平日 | 土曜 | 日・祝 | 無し | 1/2 | 全額 | 平日 | 土曜 | 日・祝 | 無し | 1/2 | 全額 | 平日 | 土曜 | 日・祝 | 合計 | 合計人数 | 団体数 | 平日 | 土曜 | 日・祝 | 合計 | 平日 | 土曜 | 日・祝 | 合計 | |
| | A | 0 | 0 | 0% | 0 | 0 | 0 | 0 | 0 | 0 | 0 | 0 | 0 | 0 | 0 | 0 | 0 | 0 | 0 | 0 | 0 | 0 | 0 | 0 | 0 | 0 | 0 | 0 | 0 | 0 | |
| | B | 0 | 0 | 0% | 0 | 0 | 0 | 0 | 0 | 0 | 0 | 0 | 0 | 0 | 0 | 0 | 0 | 0 | 0 | 0 | 0 | 0 | 0 | 0 | 0 | 0 | 0 | 0 | 0 | 0 | |
| | C | 0 | 0 | 0% | 0 | 0 | 0 | 0 | 0 | 0 | 0 | 0 | 0 | 0 | 0 | 0 | 0 | 0 | 0 | 0 | 0 | 0 | 0 | 0 | 0 | 0 | 0 | 0 | 0 | 0 | |
| | D | 0 | 0 | 0% | 0 | 0 | 0 | 0 | 0 | 0 | 0 | 0 | 0 | 0 | 0 | 0 | 0 | 0 | 0 | 0 | 0 | 0 | 0 | 0 | 0 | 0 | 0 | 0 | 0 | 0 | |
| 小計 | 0 | 0 | 0% | 0 | 0 | 0 | 0 | 0 | 0 | 0 | 0 | 0 | 0 | 0 | 0 | 0 | 0 | 0 | 0 | 0 | 0 | 0 | 0 | 0 | 0 | 0 | 0 | 0 | 0 | | |
| 展望室 | 区分 | 利用可能コマ数 | 利用コマ数 | 稼働率 | 平日 | 土曜 | 日・祝 | 無し | 1/2 | 全額 | 平日 | 土曜 | 日・祝 | 無し | 1/2 | 全額 | 平日 | 土曜 | 日・祝 | 合計 | 合計人数 | 団体数 | 平日 | 土曜 | 日・祝 | 合計 | 平日 | 土曜 | 日・祝 | 合計 | |
| | A | 0 | 0 | 0% | 0 | 0 | 0 | 0 | 0 | 0 | 0 | 0 | 0 | 0 | 0 | 0 | 0 | 0 | 0 | 0 | 0 | 0 | 0 | 0 | 0 | 0 | 0 | 0 | 0 | 0 | |
| | B | 0 | 0 | 0% | 0 | 0 | 0 | 0 | 0 | 0 | 0 | 0 | 0 | 0 | 0 | 0 | 0 | 0 | 0 | 0 | 0 | 0 | 0 | 0 | 0 | 0 | 0 | 0 | 0 | 0 | |
| | C | 0 | 0 | 0% | 0 | 0 | 0 | 0 | 0 | 0 | 0 | 0 | 0 | 0 | 0 | 0 | 0 | 0 | 0 | 0 | 0 | 0 | 0 | 0 | 0 | 0 | 0 | 0 | 0 | 0 | |
| | D | 0 | 0 | 0% | 0 | 0 | 0 | 0 | 0 | 0 | 0 | 0 | 0 | 0 | 0 | 0 | 0 | 0 | 0 | 0 | 0 | 0 | 0 | 0 | 0 | 0 | 0 | 0 | 0 | 0 | |
| 小計 | 0 | 0 | 0% | 0 | 0 | 0 | 0 | 0 | 0 | 0 | 0 | 0 | 0 | 0 | 0 | 0 | 0 | 0 | 0 | 0 | 0 | 0 | 0 | 0 | 0 | 0 | 0 | 0 | 0 | | |
| （スポーツスタ | 区分 | 利用可能コマ数 | 利用コマ数 | 稼働率 | 平日 | 土曜 | 日・祝 | 無し | 1/2 | 全額 | 平日 | 土曜 | 日・祝 | 無し | 1/2 | 全額 | 平日 | 土曜 | 日・祝 | 合計 | 合計人数 | 団体数 | 平日 | 土曜 | 日・祝 | 合計 | 平日 | 土曜 | 日・祝 | 合計 | |
| | A | 285 | 38 | 13% | 26 | 6 | 3 | 35 | 0 | 0 | 1 | 1 | 1 | 1 | 2 | 0 | 0 | 0 | 0 | 0 | 248 | 38 | 119 | 119 | 10 | 248 | 0 | 0 | 0 | 0 | |
| | B | 285 | 47 | 16% | 12 | 8 | 23 | 43 | 0 | 0 | 2 | 1 | 1 | 1 | 3 | 0 | 0 | 0 | 0 | 0 | 294 | 47 | 56 | 162 | 76 | 294 | 0 | 0 | 0 | 0 | |
| | C | 286 | 46 | 16% | 7 | 9 | 24 | 40 | 0 | 0 | 2 | 2 | 2 | 3 | 3 | 0 | 0 | 0 | 0 | 0 | 293 | 46 | 38 | 168 | 87 | 293 | 0 | 0 | 0 | 0 | |
| | D | 286 | 46 | 16% | 12 | 12 | 15 | 39 | 0 | 0 | 3 | 2 | 2 | 3 | 3 | 1 | 0 | 0 | 0 | 0 | 237 | 46 | 37 | 136 | 64 | 237 | 0 | 0 | 0 | 0 | |
| | E | 285 | 40 | 14% | 22 | 8 | 5 | 35 | 0 | 0 | 2 | 1 | 2 | 3 | 1 | 1 | 0 | 0 | 0 | 0 | 199 | 40 | 81 | 104 | 14 | 199 | 0 | 0 | 0 | 0 | |
| | F | 285 | 39 | 14% | 28 | 1 | 5 | 34 | 0 | 0 | 1 | 1 | 3 | 3 | 0 | 2 | 0 | 0 | 0 | 0 | 103 | 39 | 89 | 1 | 13 | 103 | 0 | 0 | 0 | 0 | |
| | 深夜 | 0 | 0 | 0% | 0 | 0 | 0 | 0 | 0 | 0 | 0 | 0 | 0 | 0 | 0 | 0 | 0 | 0 | 0 | 0 | 0 | 0 | 0 | 0 | 0 | 0 | 0 | 0 | 0 | 0 | |
| 小計 | 1712 | 256 | 15% | 107 | 44 | 75 | 226 | 0 | 0 | 11 | 8 | 11 | 14 | 12 | 4 | 0 | 0 | 0 | 0 | 1374 | 256 | 420 | 690 | 264 | 1374 | 0 | 0 | 0 | 0 | | |
| 総計 | 利用可能コマ数 | 利用コマ数 | 稼働率 | 平日 | 土曜 | 日・祝 | 無し | 1/2 | 全額 | 平日 | 土曜 | 日・祝 | 無し | 1/2 | 全額 | 平日 | 土曜 | 日・祝 | 合計 | 合計人数 | 団体数 | 平日 | 土曜 | 日・祝 | 団体人数計 | 平日 | 土曜 | 日・祝 | 個人人数計 | | |
| | 5140 | 2234 | 43% | 1195 | 352 | 465 | 1745 | 265 | 2 | 132 | 35 | 55 | 104 | 49 | 69 | 0 | 0 | 0 | 0 | 51344 | 2234 | 30120 | 10371 | 10853 | 51344 | 0 | 0 | 0 | 0 | | |

様式 7

施設名 平沼記念体育館

託児事業実績報告

令和2年4月1日～令和3年3月31日

| No. | 事業内容 | 対象年齢 | 場所 | 回数 | 託児利用料 (1人/回) | 託児利用 人数※1 | 合計(円) ※2 | 託児依頼先 ※3 | 延べ託児 従事者数 |
|---|------|------|----|----|-----------------|--------------|-------------|-------------|--------------|
| <div style="background-color: #4a7ebb; color: white; padding: 20px; border-radius: 15px; font-size: 24px; font-weight: bold;">新型コロナウイルス感染拡大防止 策の為、事業未実施</div> | | | | | | | | | |
| | | | | | | | | | |
| | | | | | | | | | |
| | | | | | | | | | |
| | | | | | | | | | |
| | | | | | | | | | |
| | | | | | | | | | |

※1 開催当日、託児を利用した実人数（出席者）

※2 託児利用料は1期分を一括前納のため、合計金額は「申込者数×単価×回数」

※3 依頼先団体の正式名称を記入

様式8 教室別参加者数

令和2年04月01日～令和3年03月31日

平沼記念体育館

作成日

#####

| 教室名 | 定期/当日 | 回数 | 一般 | 小人 | 総合計 |
|--------------------|-------|-----|-------|-------|-------|
| バドミントン教室 | 定期 | 27 | 407 | 0 | 407 |
| 火曜ヨガ | 定期 | 0 | 0 | 0 | 0 |
| フラダンス1 | 定期 | 0 | 0 | 0 | 0 |
| フラダンス2 | 定期 | 0 | 0 | 0 | 0 |
| キッズ体操(火) | 定期 | 0 | 0 | 0 | 0 |
| 火曜ジュニア体操 | 定期 | 0 | 0 | 0 | 0 |
| はじめてのピラティス | 定期 | 0 | 0 | 0 | 0 |
| ステップアップピラティス | 定期 | 0 | 0 | 0 | 0 |
| やさしいストレッチ | 定期 | 0 | 0 | 0 | 0 |
| ズンバ | 定期 | 0 | 0 | 0 | 0 |
| フットサルタイム | 当日 | 0 | 0 | 0 | 0 |
| はつらつ健康づくり | 定期 | 28 | 660 | 0 | 660 |
| わくわく親子体操 | 定期 | 0 | 0 | 0 | 0 |
| ファジーテニスタイム | 当日 | 4 | 25 | 0 | 25 |
| 木曜ヨガ | 定期 | 0 | 0 | 0 | 0 |
| アロマヨガ | 定期 | 0 | 0 | 0 | 0 |
| 背骨コンディショニング | 定期 | 0 | 0 | 0 | 0 |
| トータルヘルスケア1 | 定期 | 0 | 0 | 0 | 0 |
| トータルヘルスケア2 | 定期 | 0 | 0 | 0 | 0 |
| キッズ体操(木) | 定期 | 0 | 0 | 0 | 0 |
| 木曜ジュニア体操 | 定期 | 0 | 0 | 0 | 0 |
| キッズテニス | 定期 | 0 | 0 | 0 | 0 |
| ジュニアテニス | 定期 | 28 | 22 | 394 | 416 |
| ピラティス1 | 定期 | 0 | 0 | 0 | 0 |
| ピラティス2 | 定期 | 0 | 0 | 0 | 0 |
| 生活習慣改善体操 | 定期 | 0 | 0 | 0 | 0 |
| 転倒予防体操 | 定期 | 0 | 0 | 0 | 0 |
| 大人のストレッチ | 定期 | 0 | 0 | 0 | 0 |
| ベビー&ボディケア | 定期 | 0 | 0 | 0 | 0 |
| ジュニアテニス2 | 定期 | 0 | 0 | 0 | 0 |
| 子供スポンジテニス・バドミントン教室 | 定期 | 31 | 0 | 638 | 638 |
| 初めてのテニス | 当日 | 0 | 0 | 0 | 0 |
| 初めてのバドミントン | 当日 | 0 | 0 | 0 | 0 |
| 合計 | | 118 | 1,114 | 1,032 | 2,146 |

※一般：高校生以上

※小人：中学生以下

| 教室名 | 定期/当日 | 回数 | 一般 | 小人 | 総合計 |
|-----|-------|----|----|----|-----|
| 託児 | 他 | 0 | 0 | 0 | 0 |
| 合計 | | 0 | 0 | 0 | 0 |

※一般：高校生以上

※小人：中学生以下

収支決算書

1 総括表

(1)収入

(円、税込み)

| 項目 | 第1四半期 決算額 | 第4四半期 決算額 | 小計 | 予算 | 予算 達成率 | 備考 | |
|------------------------|----------------|--------------|------------|------------|------------|---|------------------|
| ①指定管理料 | 8,210,000 | △ 1,553,145 | 21,680,855 | 23,228,000 | 93.3% | | |
| ②横浜市による運営支援(休館時間等) | 0 | 3,185,531 | 3,185,531 | - | - | 休館期間等における新型コロナウイルス感染症の影響を踏まえた横浜市による運営支援 | |
| ②横浜市による運営支援(利用再開後の期間等) | 0 | 0 | 0 | - | - | | |
| ③施設運営収入 (A) | 1,168,530 | 2,302,754 | 7,911,598 | 18,564,000 | 42.6% | | |
| 項目 | 利用料金収入 | 580,000 | 1,854,600 | 5,753,600 | 7,404,000 | 77.7% | |
| | 利用料金収入(駐車場) | 0 | 0 | 0 | 0 | - | |
| | スポーツ教室等事業収入 | 488,530 | 441,490 | 1,912,030 | 11,124,000 | 17.2% | |
| | 広告業務収入 | 88,000 | 0 | 88,000 | 36,000 | 244.4% | |
| | その他 | 12,000 | 6,664 | 157,968 | 0 | - | 雇用調整助成金(145,968) |
| ④自主事業による収入 | 474,934 | 1,300,191 | 4,827,074 | 12,816,000 | 37.7% | | |
| 項目 | 利用料金収入(時間外) | 4,800 | 65,600 | 217,600 | 1,164,000 | 18.7% | |
| | スポーツ教室等事業(時間外) | 0 | 0 | 18,500 | 2,208,000 | 0.8% | |
| | 物販・レンタル事業 | 110,884 | 324,041 | 1,126,424 | 2,712,000 | 41.5% | |
| | 併設駐車場事業収入(駐車場) | 359,250 | 910,550 | 3,463,550 | 5,940,000 | 58.3% | |
| | その他 | 0 | 0 | 1,000 | 792,000 | 0.1% | |
| 合計(①+②+③+④) | 9,853,464 | 5,235,331 | 37,605,058 | 54,608,000 | 68.9% | | |

(2)支出

(円、税込み)

| 項目 | 第1四半期 決算額 | 第4四半期 決算額 | 小計 | 予算 | 予算 達成率 | 備考 | |
|---------------|-----------------|--------------|------------|------------|------------|--------|--|
| ⑤維持管理運営費用 (B) | 10,361,048 | 13,263,226 | 43,851,474 | 47,797,000 | 91.7% | | |
| 項目 | 人件費 | 6,076,838 | 4,906,357 | 21,680,567 | 17,947,000 | 120.8% | |
| | 修繕費 | 17,600 | 1,071,400 | 1,746,855 | 3,270,000 | 53.4% | |
| | 設備管理費・保安警備費 | 1,261,706 | 1,371,682 | 5,325,100 | 4,415,000 | 120.6% | |
| | 備品購入費・消耗品費 | 222,266 | 111,740 | 640,367 | 752,000 | 85.2% | |
| | 外構・植栽管理費・廃棄物処理費 | 444,400 | 373,362 | 1,298,462 | 1,262,000 | 102.9% | |
| | 広報費・印刷製本費 | 0 | 30,360 | 30,360 | 236,000 | 12.9% | |
| | 光熱水費・燃料費 | 222,150 | 562,472 | 1,751,299 | 2,971,000 | 58.9% | |
| | 保険料 | 152,100 | 19,642 | 202,105 | 500,000 | 40.4% | |
| | 使用料・賃借料 | 178,483 | 501,061 | 1,080,667 | 1,593,000 | 67.8% | |
| | 委託料・謝金 | 265,213 | 1,179,542 | 2,403,665 | 6,164,000 | 39.0% | |
| | 公租公課 | 20,350 | 1,594,581 | 1,615,131 | 2,450,000 | 65.9% | |
| | 旅費 | 0 | 7,016 | 9,152 | 36,000 | 25.4% | |
| | 会議随い費 | 0 | 0 | 0 | 0 | - | |
| | 通信運搬費 | 45,947 | 61,803 | 217,023 | 246,000 | 88.2% | |
| | 支払手数料 | 22,616 | 30,719 | 112,895 | 46,000 | 245.4% | |
| | 会費及び負担金 | 0 | 0 | 0 | 0 | - | |
| | 事務経費本部分 | 422,500 | 422,500 | 1,690,000 | 1,831,000 | 92.3% | |
| その他 | 1,008,879 | 1,018,989 | 4,047,826 | 4,078,000 | - | | |
| ⑥自主事業による経費 | 1,560,497 | 165,697 | 1,942,822 | 3,176,000 | 61.2% | | |
| 項目 | 基本開館時間外管理費 | 0 | 8,814 | 8,814 | 787,000 | 1.1% | |
| | スポーツ教室等事業(時間外) | 0 | 44,595 | 62,960 | 449,000 | 14.0% | |
| | 物販・レンタル事業 | 43,642 | 99,913 | 191,668 | 263,000 | 72.9% | |
| | 併設駐車場事業支出(駐車場) | 1,516,855 | 12,375 | 1,679,380 | 1,627,000 | 103.2% | |
| | その他 | 0 | 0 | 0 | 50,000 | 0.0% | |
| 合計(⑤+⑥) | 11,921,545 | 13,428,923 | 45,794,296 | 50,973,000 | 89.8% | | |

(3)収支差額(自主事業除く)

(円、税込み)

| 項目 | 第1四半期 決算額 | 第4四半期 決算額 | 小計 | 予算 | 備考 |
|----------------------------|--------------|--------------|--------------|-----------|----|
| 収支差額= (収入(①+②+③)-支出(⑤)) | △ 982,518 | △ 9,328,086 | △ 14,259,021 | 5,119,000 | |

収支決算書

2 指定管理・収入の部

| | | 内 訳 | 合計金額 (千円、税込み) |
|-------------|---------------|-------------------|------------------|
| 合計 | (A) | | 7,911,598 |
| 利用料金収入 | | 体育室・会議室(スタジオ)利用料金 | 5,753,600 |
| 項 目 | 体育室 | | |
| | 会議室(スポーツスタジオ) | | |
| | 付帯設備利用料金 | | |
| | | | |
| 利用料金収入(駐車場) | | 併設駐車場事業は自主事業 | 0 |
| スポーツ教室等事業収入 | | スポーツ教室事業 | 1,912,030 |
| 広告業務収入 | | 自動販売機電子広告掲載料 | 88,000 |
| その他 | | | 157,968 |

※ 必要に応じて小区分を設定しても構いません。

収支決算書

3 指定管理・支出の部

| | | 積算内訳 | 合計金額 (円、税込み) |
|---------|------------------------|-----------------------|-----------------|
| 合計 | (B) | | 43,851,474 |
| 項目 | 人件費 | 給与、手当、社会保険料、福利厚生費、賃金等 | 21,680,567 |
| | 修繕費 | | 1,746,855 |
| | 設備管理費 | | 4,506,700 |
| | 保安警備費 | | 818,400 |
| | 備品購入費 | | 0 |
| | 消耗品費 | 事務用品・トイレトーパー等 | 640,367 |
| | 外構・植栽管理費 | 高・中・低木刈込、除草、薬剤散布 | 1,058,200 |
| | 廃棄物処理費 | ごみルート回収費用 | 240,262 |
| | 広報費 | | 30,360 |
| | 印刷製本費 | | 0 |
| | 光熱水費 | 電気代、水道代、ガス代 | 1,751,299 |
| | 燃料費 | 自家発電機用軽油 | 0 |
| | 保険料 | 施設賠償保険、スポーツ教室用傷害保険 | 202,105 |
| | 使用料・賃借料 | AEDリース料 | 1,080,667 |
| | 委託料 | 現金集配金業務委託料等 | 917,192 |
| | 謝金 | 教室講師謝金 | 1,486,473 |
| | 公租公課費 | 印紙代・事業所税・納付消費税等 | 1,615,131 |
| | | (事業所税) | 128,750 |
| | | (消費税) | 1,281,496 |
| | | (印紙税) | 0 |
| | | (その他) | 204,885 |
| | 旅費 | 旅費交通費 | 9,152 |
| | 会議賄い費 | | 0 |
| | 通信運搬費 | 電話代、インターネット通信費用 | 217,023 |
| | 支払手数料 | 振込手数料、教室インターネット決済手数料 | 112,895 |
| | 会費及び負担金 | | 0 |
| 事務経費本部分 | バックアップ体制をとる体育協会本部の管理経費 | 1,690,000 | |
| その他 | 体育館LED照明工事 | 4,047,826 | |
| | | 0 | |

※1 次の例を参考に記載してください。

人件費・・・報酬、賃金、手当、社会保険料、福利厚生費など

※2 必要に応じて小区分を設定しても構いません。

収支決算書

4 自主事業・収入の部

| | | 内 訳 | 合計金額 (円、税込み) |
|--------|-------------------------------|--------------------------------------|-----------------|
| 合計 | | | 4,827,074 |
| 項 目 | 利用料金収入 (基本開館時間外 ・地下会議室) | 体育室(基本開館時間外)・地下会議室(スタジオ2)の 利用料金収入 | 217,600 |
| | スポーツ教室等事業収入 (基本開館時間外) | 体育室(基本開館時間外)で実施している教室事業の 参加料 | 18,500 |
| | 物販・レンタル事業 | 自動販売機、スポーツ用品販売・レンタル事業 | 1,126,424 |
| | 併設駐車場事業収入(駐車 場) | <u>併設駐車場事業収入(駐車場)</u> | 3,463,550 |
| | その他 | | 1,000 |
| | | | |
| | | | |

※ 必要に応じて小区分を設定しても構いません。

収支決算書

5 自主事業・支出の部

| | | 内 訳 | 合計金額 (円、税込み) |
|--------|------------------------------------|--|-----------------|
| 合計 | | | 1,942,822 |
| 項 目 | 基本開館時間外管理費 | 賃金、光熱水費 | 8,814 |
| | スポーツ教室等事業支出 (基本開館時間外 ・地下会議室) | 体育室(基本時間外)で実施している教室事業の運営費 (謝金・使用料等) | 62,960 |
| | 物販事業 | レンタル・物販販売のスポーツ用品等の購入 | 191,668 |
| | 併設駐車場事業支出 (駐車場) | 駐車場夜間対応、公園使用料、修理等 | 1,679,380 |
| | その他 | オリンピックイベント用消耗品購入 | 0 |
| | | | |
| | | | |

※ 必要に応じて小区分を設定しても構いません。