

広告募集案内【企画提案募集】 (施設広告掲出仕様書)

横浜市庁舎、18 区庁舎及び土木事務所に広告を掲出する事業者を以下のとおり募集します。

■募集概要

名 称	横浜市庁舎、18 区庁舎及び土木事務所における広告付き GREEN×EXPO 2027 広報 PR 等用デジタルサイネージの設置
内 容	<p>広告事業を活用し、横浜市庁舎、18 区庁舎及び土木事務所にて GREEN×EXPO 2027 の広報 PR 等を行うためにデジタルサイネージを設置し、広告事業を活用した機器の運用及び適切な維持管理等を行う企画提案を募集します。</p> <p>屋外広告物には該当しません。</p>
施設所在地（場所）	<p>横浜市中区本町 6-50-10（横浜市庁舎） 横浜市鶴見区鶴見中央 3-20-1（鶴見区役所） 横浜市神奈川区広台太田町 3-8（神奈川区役所） 横浜市西区中央 1-5-10（西区役所） 横浜市中区日本大通 35（中区役所） 横浜市南区浦舟町 2-33（南区役所） 横浜市港南区港南 4-2-10（港南区役所） 横浜市保土ヶ谷区川辺町 2-9（保土ヶ谷区役所） 横浜市旭区鶴ヶ峰 1-4-12（旭区役所） 横浜市磯子区磯子 3-5-1（磯子区役所） 横浜市金沢区泥亀 2-9-1（金沢区役所） 横浜市港北区大豆戸町 26-1（港北区役所） 横浜市緑区寺山町 118（緑区役所） 横浜市青葉区市ケ尾町 31-4（青葉区役所） 横浜市都筑区茅ヶ崎中央 32-1（都筑区役所） 横浜市戸塚区戸塚町 16-17（戸塚区役所） 横浜市栄区桂町 303-19（栄区役所） 横浜市泉区和泉中央北 5-1-1（泉区役所） 横浜市瀬谷区二ツ橋町 190（瀬谷区役所） 横浜市鶴見区鶴見中央 3-28-1（鶴見土木事務所） 横浜市神奈川区神大寺 2-28-22（神奈川土木事務所） 横浜市西区浜松町 12-6（西土木事務所） 横浜市中区山下町 246（中土木事務所） 横浜市南区浦舟町 2-33（南土木事務所） 横浜市港南区港南中央通 10-1（港南土木事務所） 横浜市保土ヶ谷区神戸町 61（保土ヶ谷土木事務所） 横浜市旭区今宿東町 1555（旭土木事務所） 横浜市磯子区磯子 3-14-45（磯子土木事務所） 横浜市金沢区寺前 1-9-26（金沢土木事務所） 横浜市港北区大倉山 7-39-1（港北土木事務所） 横浜市緑区十日市場町 876-13（緑土木事務所） 横浜市青葉区市ケ尾町 31-1（青葉土木事務所） 横浜市戸塚区戸塚町 2974-1（戸塚土木事務所） 横浜市栄区小菅ヶ谷 1-6-1（栄土木事務所） 横浜市泉区和泉中央北 5-1-2（泉土木事務所） 横浜市瀬谷区三ツ境 153-7（瀬谷土木事務所）</p>
施設の利用者数・利用者層	<p>横浜市の人口は、約 377 万人（横浜市人口ニュース令和 8 年 1 月 1 日現在）であり、様々な世代の方々が各種手続き・相談のために市庁舎、18 区役所及び 18 土木事務所を訪れています。</p>

	<p>＜横浜市役所来訪者数＞</p> <ul style="list-style-type: none">横浜市役所アトリウム イベント開催実績（令和6年度） イベント開催件数：148 件 イベント来場者数：延べ約 67,000 人横浜市庁舎 行政棟 来庁者数（令和6年度） 約 1,400 人／日 <p>＜各区役所証明書等発行件数（概数）＞</p> <table><tr><th></th><th>戸籍・住民登録等届出等及び 戸籍謄抄本証明書等発行件数 （令和5年度）</th><th>課税証明書及び固定資産に かかる証明書等発行件数 （令和6年度）</th></tr><tr><td>鶴見区</td><td>262,145</td><td>48,781</td></tr><tr><td>神奈川区</td><td>174,708</td><td>38,849</td></tr><tr><td>西区</td><td>222,766</td><td>19,095</td></tr><tr><td>中区</td><td>190,449</td><td>82,455</td></tr><tr><td>南区</td><td>159,682</td><td>37,836</td></tr><tr><td>港南区</td><td>222,460</td><td>25,163</td></tr><tr><td>保土ヶ谷区</td><td>143,739</td><td>32,619</td></tr><tr><td>旭区</td><td>202,291</td><td>24,315</td></tr><tr><td>磯子区</td><td>117,117</td><td>23,477</td></tr><tr><td>金沢区</td><td>143,088</td><td>29,482</td></tr><tr><td>港北区</td><td>325,321</td><td>44,079</td></tr><tr><td>緑区</td><td>128,772</td><td>26,747</td></tr><tr><td>青葉区</td><td>250,884</td><td>39,771</td></tr><tr><td>都筑区</td><td>150,654</td><td>28,189</td></tr><tr><td>戸塚区</td><td>255,002</td><td>18,115</td></tr><tr><td>栄区</td><td>83,257</td><td>18,508</td></tr><tr><td>泉区</td><td>104,403</td><td>42,165</td></tr><tr><td>瀬谷区</td><td>101,079</td><td>19,665</td></tr></table>				戸籍・住民登録等届出等及び 戸籍謄抄本証明書等発行件数 （令和5年度）	課税証明書及び固定資産に かかる証明書等発行件数 （令和6年度）	鶴見区	262,145	48,781	神奈川区	174,708	38,849	西区	222,766	19,095	中区	190,449	82,455	南区	159,682	37,836	港南区	222,460	25,163	保土ヶ谷区	143,739	32,619	旭区	202,291	24,315	磯子区	117,117	23,477	金沢区	143,088	29,482	港北区	325,321	44,079	緑区	128,772	26,747	青葉区	250,884	39,771	都筑区	150,654	28,189	戸塚区	255,002	18,115	栄区	83,257	18,508	泉区	104,403	42,165	瀬谷区	101,079	19,665
	戸籍・住民登録等届出等及び 戸籍謄抄本証明書等発行件数 （令和5年度）	課税証明書及び固定資産に かかる証明書等発行件数 （令和6年度）																																																										
鶴見区	262,145	48,781																																																										
神奈川区	174,708	38,849																																																										
西区	222,766	19,095																																																										
中区	190,449	82,455																																																										
南区	159,682	37,836																																																										
港南区	222,460	25,163																																																										
保土ヶ谷区	143,739	32,619																																																										
旭区	202,291	24,315																																																										
磯子区	117,117	23,477																																																										
金沢区	143,088	29,482																																																										
港北区	325,321	44,079																																																										
緑区	128,772	26,747																																																										
青葉区	250,884	39,771																																																										
都筑区	150,654	28,189																																																										
戸塚区	255,002	18,115																																																										
栄区	83,257	18,508																																																										
泉区	104,403	42,165																																																										
瀬谷区	101,079	19,665																																																										
広告設置場所	横浜市庁舎、18 区役所及び土木事務所の計 411 箇所にて設置可能とします。 （別紙参照）																																																											
広告掲出可能 スペース	・設置スペースに収まる 25 もしくは 32 インチ程度の壁掛け（縦型もしくは横型）のデジタルサイネージとします。（別紙参照） ・広告の放映割合は全体の 50%以内としてください。																																																											
広告掲出期間	掲出開始希望日から 5 年間 ※広告の掲出開始日は、各施設におけるデジタルサイネージの設置日によらず、すべて同日とします。 ※掲出開始希望日は、すべての設置が完了した翌日以降の日付にて受け付けします。 ※会計年度ごとに各施設所管課とデジタルサイネージの設置にかかる使用許可を受けていただく必要があります。 （下記「広告掲出にあたっての留意点」参照）																																																											
予定価格	公表しません																																																											

■ 広告掲出にあたっての留意点

広告の条件	<p>○広告内に「広告」である旨を明記するなど、施設の利用者等が見て、広告であることが明らかとなるような措置を施してください。</p> <p>○横浜市広告掲載要綱、横浜市広告掲載基準その他の広告関連規程を遵守してください。</p> <p>○募集概要の施設所在地に設置されたデジタルサイネージに、一律で放映することを前提としてください。内容によっては別途、協議させていただきます。</p>
-------	---

広告の制作等	<p>○掲出を希望する広告は、毎月 1 日を更新日とし、各更新日の 1 か月前までに広告原稿を提出し、上記条件について事前に広告内容の審査を受けてください。</p> <p>※広告内容によっては審査に時間を要する場合がありますので、時間に余裕をもってご提出ください。</p> <p>○広告掲載基準等に基づき、広告内容等の修正をお願いする場合がありますので、あらかじめご了承ください。</p> <p>○上記の期限までにご提出いただけない場合には、広告の掲出が遅れる場合又は広告が掲出できない場合がありますが、その場合であっても広告料は減額いたしませんのでご注意ください。</p>
デジタルサイネージの設置・維持管理等	<p>○デジタルサイネージの広告等の制作、設置、撤去等の作業は、本広告事業を実施する事業者の費用負担により行ってください。</p> <p>○デジタルサイネージは、原状回復が可能な方法で取り付けてください。</p> <p>○デジタルサイネージの設置における電源確保や工事等は、本広告事業を実施する事業者にて行ってください。また、配線等は施設利用者の安全に十分に配慮してください。</p> <p>○設置にあたっては、各施設担当者と各壁面の材質に応じた適切な設置方法を検討し、原状回復が可能であることを前提に協議を行うとともに、十分にスケジュールや取り付け方法、配線等について調整を行ってください。</p> <p>○設置時及び掲出期間中は、問い合わせに対応できる体制を整え、施設所管担当者のフォローを行ってください。また、不具合、故障等の発生時、施設所管担当者等と対応について調整を行ってください。</p>
財産の使用許可	<p>○広告掲出する箇所については、横浜市公有財産規則の規定に基づく使用許可を受けていただき、広告料とは別に、使用許可に係る使用料を各施設所管課にお支払いいただく必要があります。また、設置期間中の設置機器に関わる光熱水費相当額を各施設所管課に本市の会計年度に合わせてお支払いいただく必要があります。</p> <p><参考></p> <ul style="list-style-type: none"> ・使用料 使用料（月額）＝1,000 円/㎡×表示面積 ※消費税は含まれていません。 ・光熱水費（電気料金） 実費相当分 ※電気料金（月額）＝広告掲出に伴い設置する照明器具等の消費電力×電気料金単価×使用時間（1 日あたり）×日数 相当
その他	<p>○デジタルサイネージの設置の完了は、本事業の契約日から令和 8 年 6 月 30 日までとし、設置後広告掲出開始までは、GREEN×EXPO 2027 の広報 PR 動画を 100%放映してください。</p> <p>○広告契約期間中、広告主が決定しない等の理由により広告を掲出しない期間があっても、広告料は減額いたしません。</p> <p>○広告の掲出により損害が生じたときは、補償及び賠償を行ってください。</p> <p>○広告掲出期間終了後は、原状回復してください。</p> <p>※再度の公募により同じ広告掲出事業者が広告契約を更新する場合は除く</p>

■申込み、選定のスケジュール

申込期間	令和 8 年 1 月 30 日（金）～令和 8 年 2 月 19 日（木）
提案内容評価	<p>令和 8 年 2 月下旬</p> <p>提案内容評価においては、申込者に対するヒアリングを行います。 日時等の詳細については、後日お知らせします。</p>
選定結果通知	令和 8 年 2 月下旬～3 月上旬（予定）

■ 申込手続

申込条件	デジタルサイネージの設置・維持管理及び広告掲出の一連の対応が可能な広告代理店等とします。 ※申込時に広告主が決定していない場合は、決定後速やかに広告主審査を受けてください。
申込方法	令和8年2月19日（木）午後5時00分までに、広告企画書を下記申込み・お問い合わせ先まで持参及び電子メールでご提出ください。
広告企画書 記載事項	(1) 市に支払う広告料（年額） (2) 掲出期間における収支計画 (3) デジタルサイネージの規格、設置方法、環境・安全性への配慮、広告を含む表示内容の更新方法 (4) 広告構成 (5) 導入時・導入後のフォロー（維持管理及び管理体制） (6) 保守及び維持管理・障害対応時の考え方 (7) 放映する広告の営業方針 (8) 類似広告媒体の設置実績

次頁あり

■選定手続

評価項目・評価基準	<p>(1) 市に支払う広告料（年額） 市にとって財源確保効果があるか。</p> <p>(2) 掲出期間における収支計画 掲出期間における収支計画が妥当であるか。</p> <p>(3) デジタルサイネージの規格、設置方法、環境・安全性への配慮、広告を含む表示内容の更新方法</p> <ul style="list-style-type: none"> ・設置方法が適切かつ安全性が担保されているか。 ・設置場所に適した規格であるか。 ・省電力など、環境への配慮がされているか。 ・表示内容の更新が容易に行えるか。 <p>(4) 広告構成 広告枠、「GREEN×EXPO 2027」広報 PR 等動画の放映構成のバランス及び運用の弾力性があるか。</p> <p>(5) 導入時・導入後のフォロー（維持管理及び管理体制） デジタルサイネージ設置時及び掲出期間中は、問い合わせに対応できる体制を整え、施設所管担当者のフォローができるようになっているか。</p> <p>(6) 保守及び維持管理・障害対応時の考え方</p> <ul style="list-style-type: none"> ・保守体制が整えられているか。 ・不具合、故障等の発生時の対応はどうか。 <p>(7) 放映する広告の営業方針 広告枠について、良質な媒体を継続的に提供することが可能か。</p> <p>(8) 類似広告媒体の設置実績（過去 5 年間）</p>
評価方法	<p>○脱炭素・GREEN×EXPO 推進局に設置する広告事業選考会において、上記評価項目に従い、広告企画書に記載された提案内容を、事前に定めた採点方法等により総合的に評価します。</p> <p>○評価の結果、最も優れた提案を行った申込者を掲載予定者（広告掲出事業者）として選定し、広告掲出についての交渉を行います。</p> <p>※申込者が 1 者であった場合にも、最低基準を満たすことについての評価を行います。最低基準を満たす提案がない場合は、再度募集を行います。</p> <p>※評価の結果同点となった場合は、脱炭素・GREEN×EXPO 推進局広告事業選考会の会長が決定します。</p>

■申込み・お問合わせ先

担当課名	横浜市脱炭素・GREEN×EXPO 推進局 GREEN×EXPO 推進課
所在地	横浜市中区本町 6 丁目 50 番地 10
TEL/FAX	TEL 045-671-4627 /FAX 045-212-1223
E メール	e-mail da-greenexpo@city.yokohama.lg.jp

広告企画書（施設広告：企画提案募集）

横浜市長

次のとおり企画内容を提案します。

申込者	所在地		〒 -	
	ふりがな 名称			
	代表者職名・氏名			
	担当者	部署名		
		ふりがな 氏名		
	連絡先	TEL/FAX		
		Eメール		
業種・事業内容				
ホームページ URL				
※「広告主」の欄は、申込者と異なる場合で決定済みの場合のみ記入してください。				
広告主	所在地		〒 -	
	ふりがな 名称			
	代表者職名・氏名			
	業種・事業内容			
	ホームページ URL			
申込内容	募集対象事業名称		横浜市庁舎、18 区庁舎及び土木事務所における広告付き GREEN×EXPO 2027 広報 PR 等用デジタルサイネージの設置	
	企画詳細		別紙企画書添付（様式は自由） ※広告募集案内の「広告企画書記載事項」を必ず記載してください。	
	個人情報の収集		有・無 ⇒有の場合（該当するものにチェックしてください） □名前 □住所 □電話番号 □E-mail □年齢 □性別 □その他（ ） ●収集対象（「例：「中学生以下」「65 歳以上」」 ） ●収集規模（「例：アンケート配布数 ○部」 ）	
誓約事項	・ 横浜市の広告関連規程を遵守します。 ・ 横浜市暴力団排除条例 第 2 条第 2 号から第 5 号に定められた者に該当しません。また、誓約事項に反しないことを確認するため、横浜市から役員名簿等の提出を求められたときは、速やかに提出し、横浜市が本誓約書及び該当役員名簿等を、神奈川県警察に提供することに同意します。 ・ 横浜市税の滞納はありません。横浜市が申込者及び広告主の市税納付状況調査を行うこと、また、当該調査により滞納を確認した場合には、滞納者の氏名等を公表する可能性があることに同意します。 ・ 誓約事項と相違する事項が判明した場合、又は当該誓約事項に反した場合に、契約の相手方としないこと、契約解除を行うこと等、横浜市が行う契約に係る一切の措置について、異議の申立てを行いません。			

※ ご記入いただいた E メールアドレス宛に横浜市広告情報メールマガジン（広告媒体に関するお知らせ）の配信を希望されますか。（ 希望する ・ 希望しない ・ 登録済 ）

【別紙】横浜市庁舎、18区庁舎及び土木事務所における広告付きGREEN×EXPO 2027
広報PR等用デジタルサイネージの設置

NO	区局名	種別	施設名	設置数
1	総務局	市役所	横浜市庁舎	44
2	鶴見区	区役所	鶴見区庁舎	22
3	神奈川区	区役所	神奈川区庁舎	6
4	西区	区役所	西区庁舎	10
5	中区	区役所	中区庁舎	13
6	南区	区役所	南区庁舎	21
7	港南区	区役所	港南区庁舎	27
8	保土ヶ谷区	区役所	保土ヶ谷区庁舎	30
9	旭区	区役所	旭区庁舎	5
10	磯子区	区役所	磯子区庁舎	11
11	金沢区	区役所	金沢区庁舎	18
12	港北区	区役所	港北区庁舎	14
13	緑区	区役所	緑区庁舎	17
14	青葉区	区役所	青葉区庁舎	29
15	都筑区	区役所	都筑区庁舎	46
16	戸塚区	区役所	戸塚区庁舎	18
17	栄区	区役所	栄区庁舎	13
18	泉区	区役所	泉区庁舎	16
19	瀬谷区	区役所	瀬谷区庁舎	31
20	鶴見区	土木事務所	鶴見土木事務所	1
21	神奈川区	土木事務所	神奈川土木事務所	1
22	西区	土木事務所	西土木事務所	2
23	中区	土木事務所	中土木事務所	1
24	南区	土木事務所	南土木事務所	1
25	港南区	土木事務所	港南土木事務所	1
26	保土ヶ谷区	土木事務所	保土ヶ谷土木事務所	2
27	旭区	土木事務所	旭土木事務所	1
28	磯子区	土木事務所	磯子土木事務所	1
29	金沢区	土木事務所	金沢土木事務所	1
30	港北区	土木事務所	港北土木事務所	1
31	緑区	土木事務所	緑土木事務所	1
32	青葉区	土木事務所	青葉土木事務所	1
33	戸塚区	土木事務所	戸塚土木事務所	1
34	栄区	土木事務所	栄土木事務所	1
35	泉区	土木事務所	泉土木事務所	1
36	瀬谷区	土木事務所	瀬谷土木事務所	2
			合計	411

区分	設置場所番号	設置場所	設置台数	縦型・横型	モニターのサイズ	電源工事の必要
市庁舎	①	市庁舎B2階：馬車道駅からの通路付近壁面	1	縦型	32インチ	必要
	②	市庁舎B2階：馬車道駅からB1階に上がる階段壁面	1	縦型	32インチ	必要
	③	市庁舎B1階：北エレベーター付近の壁面	1	縦型	32インチ	必要
	④	市庁舎B1階：東エレベーター付近（馬車道駅からアトリウムに上がるエスカレーター昇降口）の壁面	1	縦型	32インチ	必要
	⑤	市庁舎B1階：南エレベーター付近の壁面	1	縦型	32インチ	必要
	⑥	市庁舎1階：商業エリア男女トイレ間の壁面	1	縦型	32インチ	必要
	⑦	市庁舎1階：水辺テラス側出口付近壁面	1	縦型	32インチ	必要
	⑧	市庁舎1階：桜木町駅方面入口近辺壁面	1	縦型	32インチ	必要
	⑨	市庁舎1階：北エレベーター前壁面	1	縦型	32インチ	必要
	⑩	市庁舎1階：インフォメーション横壁面	1	縦型	32インチ	必要
	⑪	市庁舎2階：商業エリア男女トイレ間の壁面	1	縦型	32インチ	必要
	⑫	市庁舎2階：建築情報センター入口付近壁面	1	縦型	32インチ	必要
	⑬	市庁舎2階：北エレベーター前壁面	1	縦型	32インチ	必要
	⑭	市庁舎2階：郵便局近辺壁面	1	縦型	32インチ	必要
	⑮	市庁舎2階：商業エリア広報壁面	1	縦型	32インチ	必要
	⑯	市庁舎3階：ふれあいショップ付近壁面	1	縦型	32インチ	必要
	⑰	市庁舎3階：エレベーターホール（Cバンク）入口付近壁面	1	縦型	32インチ	必要
	⑱	市庁舎3階：エレベーターホール（Bバンク）入口付近壁面	1	縦型	32インチ	必要
	⑲	市庁舎3階：北エレベーター付近壁面	1	縦型	32インチ	必要
	⑳	市庁舎3階：エレベーターホール（Aバンク）入口付近壁面	1	縦型	32インチ	必要
	㉑	エレベーター（A・B・C内）側面	24	縦型	25インチ	必要
鶴見区	①	各階エレベーターホール	5	横型	25インチ	必要
	②	1階 区民ホール	5	横型	32インチ	必要
	③	1階 駐車場待合室	1	横型	25インチ	必要
	④	2階 保険年金課国民年金係 待合エリア	1	横型	25インチ	必要
	⑤	3階 高齢・障害支援課 執務室内	2	横型	25インチ	必要
	⑥	3階 生活支援課 待合エリア	1	横型	32インチ	必要
	⑦	4階 税務課 待合エリア	3	横型	25インチ	必要
	⑧	5階 総務課・区政推進課・地域振興課 待合エリア	3	横型	25インチ	必要
	⑨	6階 マイナンバーカード交付窓口 待合エリア	1	横型	25インチ	必要
	⑩	土木事務所1階 正面玄関風除室	1	横型	25インチ	不要
神奈川区	①	本館1階夜間出入口付近	1	横型	25インチ	必要
	②	本館1階消防署側出入口付近	1	横型	25インチ	必要
	③	本館3階税証明窓口付近	1	横型	25インチ	必要
	④	別館地下1階エレベーターホール	1	横型	25インチ	必要
	⑤	別館3階待合	1	横型	25インチ	必要
	⑥	本館4階県税事務所入口付近	1	横型	25インチ	必要
	⑦	土木事務所1階エントランス横	1	縦型	25インチ	不要
西区	①	2・3・4階エレベーターホール	3	縦型	25インチ	必要
	②	2・4階トイレ横	2	横型	25インチ	必要
	③	2・4階柱	2	横型	25インチ	必要
	④	1階給水機上	1	横型	25インチ	必要
	⑤	生活支援課側自動ドア前	1	縦型	25インチ	必要
	⑥	旧レントゲン室横	1	横型	25インチ	必要
	⑦	土木事務所 受付カウンター	1	縦型	25インチ	必要
	⑧	土木事務所 廊下の壁	1	横型	25インチ	必要
中区	①	3～7階エレベーターホール	5	横型	32インチ	必要
	②	7階ホール	2	横型	32インチ	不要
	③	5階待合	1	横型	32インチ	不要
	④	4階待合	1	横型	32インチ	不要
	⑤	2階待合	1	横型	32インチ	必要
	⑥	2階エレベーターホール	1	横型	32インチ	必要
	⑦	1階受付付近	2	横型	32インチ	不要
	⑧	土木事務所 2階受付窓口	1	縦型	32インチ	不要
	①	1階エレベーターホール	1	横型	32インチ	必要
	②	階段踊り場	1	横型	32インチ	必要
	③	2階待合室	1	横型	32インチ	必要
	④	2階待合室	1	横型	32インチ	必要
	⑤	3階エレベーターホール	1	横型	32インチ	必要
	⑥	3階待合室	1	横型	32インチ	必要
	⑦	3階待合室	1	横型	32インチ	必要

南区	⑧	4階エレベーターホール	1	横型	32インチ	必要
	⑨	4階待合室	1	横型	32インチ	必要
	⑩	検診ルーム	1	横型	32インチ	必要
	⑪	検診ルーム	1	横型	32インチ	必要
	⑫	5階エレベーターホール	1	横型	32インチ	必要
	⑬	5階待合室	1	横型	32インチ	必要
	⑭	5階ブース後ろ	1	横型	32インチ	必要
	⑮	6階エレベーターホール	1	横型	32インチ	必要
	⑯	6階待合室	1	横型	32インチ	必要
	⑰	7階エレベーターホール	1	横型	32インチ	必要
	⑱	7階廊下	1	横型	32インチ	必要
	⑲	7階廊下	1	横型	32インチ	必要
	⑳	7階廊下	1	横型	32インチ	必要
	㉑	7階廊下	1	横型	32インチ	必要
	㉒	土木事務所待合室	1	横型	32インチ	必要
港南区	①	地下1階エレベーターホール	1	横型	25インチ	必要
	②	地下1階階段室前	1	横型	32インチ	必要
	③	地下1階機械室前	1	横型	32インチ	必要
	④	1階エレベーターホール	1	縦型	25インチ	必要
	⑤	1階売店	1	横型	25インチ	必要
	⑥	1階階段	1	縦型	25インチ	必要
	⑦	2階階段	1	横型	25インチ	必要
	⑧	2階エスカレーター前	1	横型	32インチ	必要
	⑨	2階エスカレーター側待合	1	横型	32インチ	必要
	⑩	2階エレベーターホール	1	縦型	25インチ	必要
	⑪	2階保険年金課前	1	横型	32インチ	必要
	⑫	3階階段	1	横型	25インチ	必要
	⑬	3階エレベーターホール	1	縦型	25インチ	必要
	⑭	3階301.302会議室前	1	横型	32インチ	必要
	⑮	3階検診フロア前	1	横型	32インチ	必要
	⑯	4階階段	1	横型	25インチ	必要
	⑰	4階エレベーターホール	1	縦型	25インチ	必要
	⑱	401会議室前	1	横型	25インチ	必要
	⑲	402会議室前	1	横型	25インチ	必要
	㉑	5階地域協働ルーム	1	横型	32インチ	必要
	㉒	5階階段	1	横型	25インチ	必要
	㉓	5階エレベーターホール	1	縦型	25インチ	必要
	㉔	5階総務課前	1	横型	25インチ	必要
	㉕	6階階段	1	横型	25インチ	必要
	㉖	6階エレベーターホール(右)	1	横型	32インチ	必要
	㉗	6階エレベーターホール(左)	1	縦型	25インチ	必要
	㉘	6階廊下	1	横型	32インチ	必要
	㉙	土木事務所窓口	1	横型	32インチ	必要
保土ヶ谷区	①	地下1階エレベーターホール	1	縦型	32インチ	必要
	②	地下1階ロビー	1	縦型	32インチ	必要
	③	地下1階会議室前	1	縦型	32インチ	必要
	④	1階エレベーターホール	1	縦型	32インチ	必要
	⑤	1階保険年金課通路	1	縦型	32インチ	必要
	⑥	1階風除室	1	縦型	32インチ	必要
	⑦	1階戸籍課壁	1	縦型	32インチ	必要
	⑧	1階戸籍課柱	1	縦型	32インチ	必要
	⑨	2階エレベーターホール	1	縦型	32インチ	必要
	⑩	2階税務課柱A	1	縦型	32インチ	必要
	⑪	2階税務課柱B	1	縦型	32インチ	必要
	⑫	2階総務課壁	1	縦型	32インチ	必要
	⑬	2階地域振興課壁	1	縦型	32インチ	必要
	⑭	3階エレベーターホール	1	縦型	32インチ	必要
	⑮	3階西側柱A	1	縦型	32インチ	必要
	⑯	3階西側柱B	1	縦型	32インチ	必要
	⑰	3階こども家庭支援課柱A	1	縦型	32インチ	必要
	⑱	3階こども家庭支援課柱B	1	縦型	32インチ	必要
	㉑	4階エレベーターホール	1	縦型	32インチ	必要

	㉓	4階生活支援課待合	1	縦型	32インチ	必要
	㉔	4階生活支援課壁A	1	縦型	32インチ	必要
	㉕	4階生活支援課壁B	1	縦型	32インチ	必要
	㉖	5階エレベーターホール	1	縦型	32インチ	必要
	㉗	5階生活衛生課壁	1	縦型	32インチ	必要
	㉘	5階福祉保健課壁	1	縦型	32インチ	必要
	㉙	5階会議室前	1	縦型	32インチ	必要
	㉚	5階高齢・障害支援課受付	1	縦型	32インチ	必要
	㉛	5階認定審査室前	1	縦型	32インチ	必要
	㉜	別館2階風除室	1	縦型	32インチ	必要
	㉝	別館3階エレベーター脇	1	縦型	32インチ	必要
	㉞	土木事務所2階1	1	横型	32インチ	必要
	㉟	土木事務所2階2	1	横型	32インチ	必要
旭区	①	本館地下1階エレベーターホール	1	横型	32インチ	必要
	②	本館2階待合スペース柱	1	縦型	32インチ	不要
	③	本館3階待合スペース柱(検診窓口前)	1	縦型	32インチ	不要
	④	本館3階待合スペース柱(カンファレンスルーム入口付近)	1	縦型	32インチ	必要
	⑤	新館2階エレベーターホール	1	横型	32インチ	不要
	⑥	土木事務所入口風除室	1	横型	25インチ	必要
磯子区	①	7～4・B1階 エレベーターホール	5	横型	32インチ	必要
	②	3～2階 エレベーターホール	2	横型	25インチ	必要
	③	1階 エレベーターホール・区民ホール	3	横型	32インチ	不要
	④	B2階 エレベーターホール	1	横型	25インチ	不要
	⑤	磯子土木事務所 1階	1	横型	32インチ	不要
金沢区	①	1階特別相談室ドア横	1	横型	32インチ	不要
	②	1階エレベーターホール左消火栓上部	1	横型	32インチ	必要
	③	2階区民活動支援センター前	1	横型	32インチ	不要
	④	2階エレベーターホール右	1	横型	32インチ	必要
	⑤	2階エレベーターホール左	1	横型	32インチ	必要
	⑥	2階公会堂連絡口手前	1	横型	32インチ	不要
	⑦	3階エレベーターホール右	1	縦型	32インチ	不要
	⑧	3階税務課前柱	1	横型	32インチ	不要
	⑨	3階有料コピー機上	1	横型	32インチ	不要
	⑩	4階福祉保健課入口上部	1	横型	32インチ	不要
	⑪	4階高齢・障害支援課柱上部	1	横型	32インチ	不要
	⑫	4階エレベーターホール消火栓上部	1	横型	32インチ	必要
	⑬	5階エレベーターホール消火栓上部	1	横型	32インチ	必要
	⑭	5階健診フロア壁1	1	横型	32インチ	必要
	⑮	5階健診フロア壁2	1	横型	32インチ	必要
	⑯	6階エレベーターホール自販機横	1	横型	32インチ	必要
	⑰	6階小型リサイクルボックス横	1	横型	32インチ	不要
	⑱	6階エレベーターホール消火栓上部	1	横型	32インチ	不要
	⑲	土木事務所2階受付横	1	縦型	25インチ	不要
港北区	①	総合案内の壁	1	横型	32インチ	必要
	②	戸籍課証明発行窓口柱	1	横型	32インチ	必要
	③	1階エレベーター右の壁	1	縦型	25インチ	必要
	④	健診センター入口	1	横型	25インチ	必要
	⑤	授乳室	1	横型	32インチ	必要
	⑥	戸籍課執務スペースの柱1	1	横型	32インチ	必要
	⑦	戸籍課執務スペースの柱2	1	横型	32インチ	必要
	⑧	保険年金課執務スペースの柱	1	横型	32インチ	必要
	⑨	税務課証明発行窓口の柱	1	横型	32インチ	必要
	⑩	こども家庭課執務室奥の壁	1	横型	32インチ	必要
	⑪	ウォータースタンド左の壁	1	横型	32インチ	必要
	⑫	屋上庭園入口右の壁	1	縦型	32インチ	必要
	⑬	総務課給湯室の壁	1	横型	32インチ	必要
	⑭	1号会議室と2号会議室の間の壁	1	横型	32インチ	必要
	⑮	土木事務所2F 窓口	1	縦型	32インチ	必要
	13-1	1階 区政推進課広報相談係執務室壁面(通路側)	1	縦型	32インチ	必要

緑区	13-2	1階エレベーターホール ※写真中①②どちらかの場所	1	縦型	25インチ	必要
	13-3	1階こども家庭支援課12番窓口と13番窓口の間の柱	1	横型	32インチ	必要
	13-4	1階こども家庭支援課13番窓口正面待合席左端	1	縦型	32インチ	必要
	13-5	1階高齢・障害支援課待合スペース前の柱	1	縦型	32インチ	必要
	13-6	1階生活支援課窓口	1	横型	25インチ	必要
	13-7	1階生活支援課前通路	1	横型	25インチ	必要
	13-8	1階検診フロア内	1	横型	25インチ	必要
	13-9	2階公会堂出入口リロ付近	1	横型	25インチ	必要
	13-10	2階税務課32番窓口と33番窓口の間の柱	1	横型	25インチ	必要
	13-11	2階生活衛生課窓口横の柱	1	横型	25インチ	必要
	13-12	2階福祉保健課窓口の柱	1	横型	25インチ	必要
	13-13	4階総務課44番窓口付近	1	横型	25インチ	必要
	13-14	地下1階みどりラウンジ	1	横型	25インチ	必要
	13-15	地下1階・3階・4階エレベーターホール ※写真中①②どちらかの場所	3	縦型	25インチ	必要
	13-16	土木事務所1階玄関ホール	1	横型	25インチ	不要
青葉区	①	1階福祉保健センター西側	3	横型	32インチ	必要
	②	1階福祉保健センター南側	2	横型	32インチ	必要
	③	2階保険年金課書庫前	1	横型	32インチ	必要
	④	2階トイレ前通路	2	横型	32インチ	必要
	⑤	2階福祉保健センター	2	横型	32インチ	必要
	⑥	3階税務課執務室前	2	横型	32インチ	必要
	⑦	3階エレベーターホール	3	横型	32インチ	必要
	⑧	3階福祉保健課執務室周辺	2	横型	32インチ	必要
	⑨	3階福祉保健センター	3	横型	32インチ	必要
	⑩	4階大会議室前	4	横型	32インチ	必要
	⑪	4階エレベーターホール	3	横型	32インチ	必要
	⑫	4階西南側廊下	2	横型	32インチ	必要
	⑬	土木事務所 1階 玄関ホール	1	縦型	32インチ	必要
都筑区	①	1階エレベーターホール	1	縦型	32インチ	不要
	②	1階区民ホール柱1	1	縦型	32インチ	不要
	③	1階区民ホール柱2	1	縦型	32インチ	不要
	④	1階区民ホール柱3	1	縦型	32インチ	必要
	⑤	1階区民活動センター柱1	1	縦型	25インチ	必要
	⑥	1階区民活動センター柱2	1	縦型	25インチ	必要
	⑦	1階区民活動センター壁	1	縦型	32インチ	必要
	⑧	1階福祉保健センター入口1	1	縦型	25インチ	不要
	⑨	1階福祉保健センター入口2	1	縦型	32インチ	不要
	⑩	1階福祉保健センター受付	1	縦型	32インチ	必要
	⑪	1階福祉保健センター通路	1	縦型	32インチ	必要
	⑫	2階エレベーターホール	1	縦型	32インチ	不要
	⑬	2階保険年金課前柱	1	縦型	25インチ	必要
	⑭	2階3号エレベーター前柱	1	縦型	25インチ	必要
	⑮	2階こども家庭支援課倉庫横	1	縦型	32インチ	不要
	⑯	2階こども家庭支援課柱	1	縦型	25インチ	必要
	⑰	2階生活衛生課柱	1	縦型	25インチ	必要
	⑱	2階福祉保健課柱	1	縦型	25インチ	必要
	⑲	2階高齢・障害支援課柱	1	縦型	25インチ	必要
	⑳	2階エスカレーター前通路	1	縦型	25インチ	不要
	㉑	2階消防署前通路	1	縦型	32インチ	不要
	㉒	2階消防署前	1	縦型	32インチ	不要
	㉓	3階エレベーターホール1	1	縦型	32インチ	不要
	㉔	3階エレベーターホール2	1	縦型	32インチ	不要
	㉕	3階税務課柱1	1	縦型	25インチ	必要
	㉖	3階税務課柱2	1	縦型	25インチ	必要
	㉗	3階第6会議室横	1	縦型	32インチ	不要
	㉘	3階生活支援課柱	1	縦型	25インチ	必要
	㉙	4階エレベーターホール1	1	縦型	32インチ	不要
	㉚	4階エレベーターホール2	1	縦型	32インチ	不要
	㉛	4階土木事務所柱	1	縦型	25インチ	必要
	㉜	4階北部農政事務所壁	1	縦型	25インチ	必要
	㉝	4階通路南側端	1	縦型	32インチ	不要
	㉞	5階エレベーターホール1	1	縦型	32インチ	不要

	㊸	5階エレベーターホール2	1	縦型	32インチ	不要
	㊹	5階区政推進課柱	1	縦型	25インチ	必要
	㊺	5階地域振興課柱	1	縦型	25インチ	必要
	㊻	5階総務課柱	1	縦型	25インチ	必要
	㊼	5階特別会議室横	1	縦型	32インチ	不要
	㊽	5階3号エレベーター前	1	縦型	32インチ	不要
	㊾	6階エレベーターホール1	1	縦型	32インチ	不要
	㊿	6階エレベーターホール2	1	縦型	32インチ	不要
	43	6階選挙管理委員会室前	1	縦型	32インチ	不要
	44	6階大会議室1	1	縦型	32インチ	不要
	45	6階大会議室2	1	縦型	32インチ	不要
	46	6階3号エレベーター前	1	縦型	32インチ	必要
戸塚区	①	来庁者用エレベーター内	3	横型	25インチ	必要
	②	2F風除室	1	横型	32インチ	必要
	③	2F待合スペース柱	2	横型	32インチ	必要
	④	3F駅側出入口付近柱	1	横型	32インチ	必要
	⑤	3Fトツカーナ側出入口付近	1	横型	32インチ	必要
	⑥	3F情報発信コーナーテーブルスペース付近柱	1	横型	32インチ	必要
	⑦	3Fとことこ入口付近	1	横型	32インチ	必要
	⑧	3F下りエスカレーター壁面	1	横型	32インチ	必要
	⑨	5F待合スペース南側窓前	1	横型	32インチ	必要
	⑩	6F第2書庫壁面	1	横型	32インチ	必要
	⑪	7F税務課会議室壁面	1	横型	32インチ	必要
	⑫	7F待合スペース南側窓前	1	横型	32インチ	必要
	⑬	8F屋上庭園前ラウンジ	1	横型	32インチ	必要
	⑭	8F待合スペース南側窓前	1	横型	32インチ	必要
	⑮	9F待合スペース南側窓前	1	横型	32インチ	必要
	⑯	土木事務所窓口前	1	縦型	25インチ	不要
栄区	①	本館1階エレベーター横	1	縦型	25インチ	必要
	②	本館1階マイボトル給水機上	1	横型	32インチ	必要
	③	本館1階戸籍課壁	1	横型	32インチ	必要
	④	本館2階エレベーター横	1	横型	25インチ	必要
	⑤	本館3階エレベーター横	1	横型	25インチ	必要
	⑥	本館4階エレベーター横	1	横型	25インチ	必要
	⑦	新館1階エレベーター横	1	縦型	25インチ	必要
	⑧	新館1階ホール(屋内消火栓の上)	1	横型	32インチ	必要
	⑨	新館2階エレベーター横	1	横型	32インチ	必要
	⑩	新館2階ロビー	1	横型	32インチ	必要
	⑪	新館3階エレベーター横	1	縦型	25インチ	必要
	⑫	新館4階エレベーター横	1	横型	32インチ	必要
	⑬	新館4階ラウンジタッチー	1	横型	32インチ	必要
	⑭	栄土木事務所2階閲覧コーナー入口	1	縦型	32インチ	必要
泉区	①	各階エレベーターホール(1階除く)	4	横型	25インチ	必要
	②	各階エレベーターホール(B1階・2階除く)	3	横型	25インチ	必要
	③	区民ホール柱	6	横型	32インチ	必要
	④	食堂	2	横型	25インチ	必要
	⑤	福祉保健センター通路	1	縦型	32インチ	必要
	⑥	土木事務所1階 入口入って左。火災報知器の隣 もしくは、 土木事務所1階 入口入って右。掲示板上	1	横型	32インチ	必要
	①	5階大会議室B入口横壁面	1	横型	32インチ	必要
	②	5階検診エリア入口向かい側壁面	1	横型	32インチ	必要
	③	5階検診エリア内(健康相談室付近)	1	横型	32インチ	必要
	④	5階検診エリア内(トイレ付近)	1	横型	32インチ	必要
	⑤	5階EV横壁面	1	横型	32インチ	必要
	⑥	5階踊り場壁面	1	横型	32インチ	必要
	⑦	4階EV正面(消火栓上)	1	横型	32インチ	必要
	⑧	4階自動販売機横壁面	1	横型	32インチ	必要
	⑨	4階EV側防火シャッター横壁面(執務室側)	1	横型	32インチ	必要
	⑩	4階窓横壁面	1	横型	32インチ	必要
	⑪	4階生活支援課待合スペース	1	横型	32インチ	必要
	⑫	4階踊り場壁面	1	横型	32インチ	必要

瀬谷区	⑬	3階EV正面(消火栓上)	1	横型	32インチ	必要
	⑭	3階窓横壁面	1	横型	32インチ	必要
	⑮	3階EV側防火シャッター横壁面(トイレ側)	1	横型	32インチ	必要
	⑯	3階税務課奥壁面	1	横型	32インチ	必要
	⑰	3階区政推進課待合スペース	1	横型	32インチ	必要
	⑱	3階特別会議室横壁面	1	横型	32インチ	必要
	⑲	3階踊り場壁面	1	横型	32インチ	必要
	⑳	2階福祉施設製作販売ショーケース上	1	横型	32インチ	必要
	㉑	2階来庁者用トイレ入口	1	横型	32インチ	必要
	㉒	2階EV側防火シャッター横壁面(自動ドア側)	1	横型	32インチ	必要
	㉓	2階お悔やみ窓口奥壁面	1	横型	32インチ	必要
	㉔	2階28番窓口奥壁面	1	横型	32インチ	必要
	㉕	2階踊り場壁面	1	横型	32インチ	必要
	㉖	総合案内	1	横型	25インチ	必要
	㉗	1階EVホール	1	横型	32インチ	必要
	㉘	1階入口正面の柱(前)	1	横型	32インチ	必要
	㉙	1階入口正面の柱(後)	1	横型	32インチ	必要
	㉚	1階公会堂との境界付近壁面	1	横型	32インチ	必要
	㉛	1階踊り場壁面	1	横型	32インチ	必要
	㉜	土木事務所2階入口正面(土木設置箇所1)	1	横型	32インチ	必要
	㉝	土木事務所1階玄関正面(土木設置箇所2)	1	横型	32インチ	必要
合計台数			411			
(内訳) 縦型			156			
横型			255			

【区分：市庁舎】

市庁舎 B2、B1階候補

0

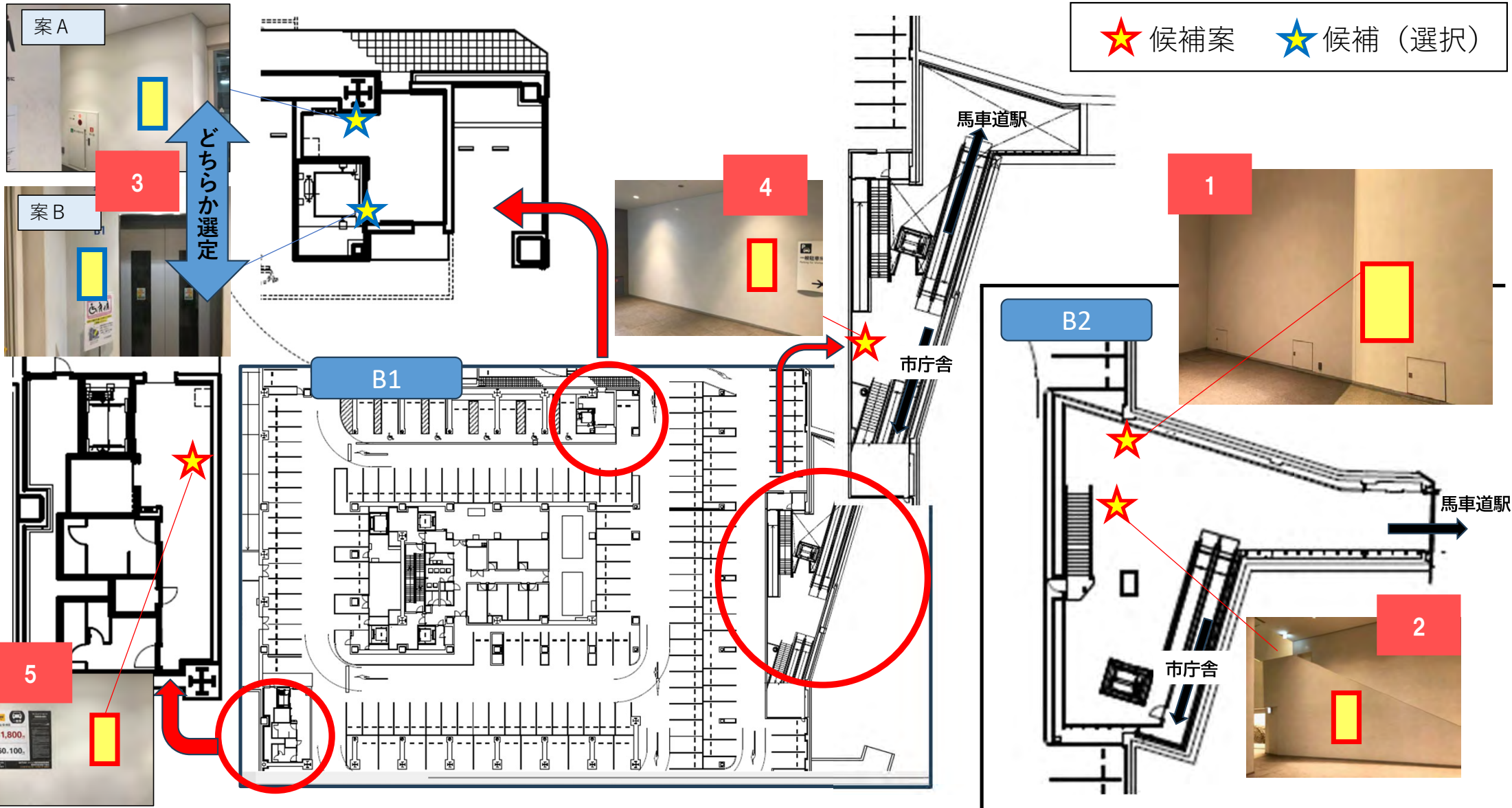

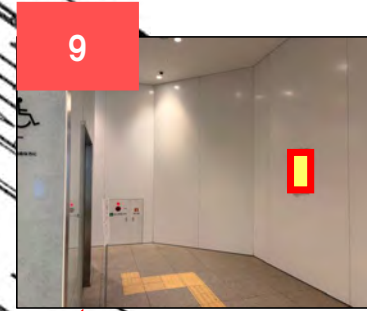
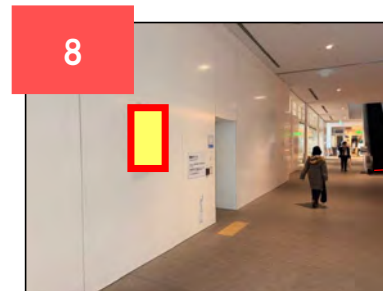
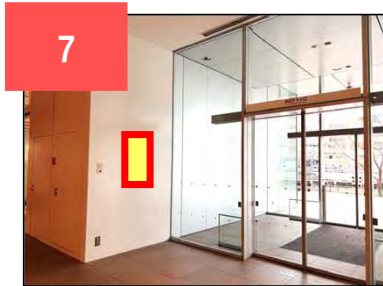
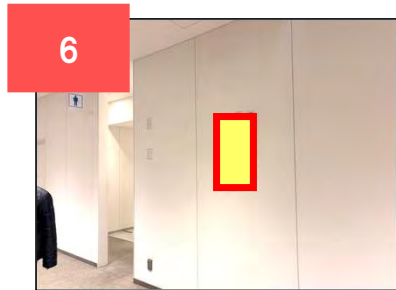
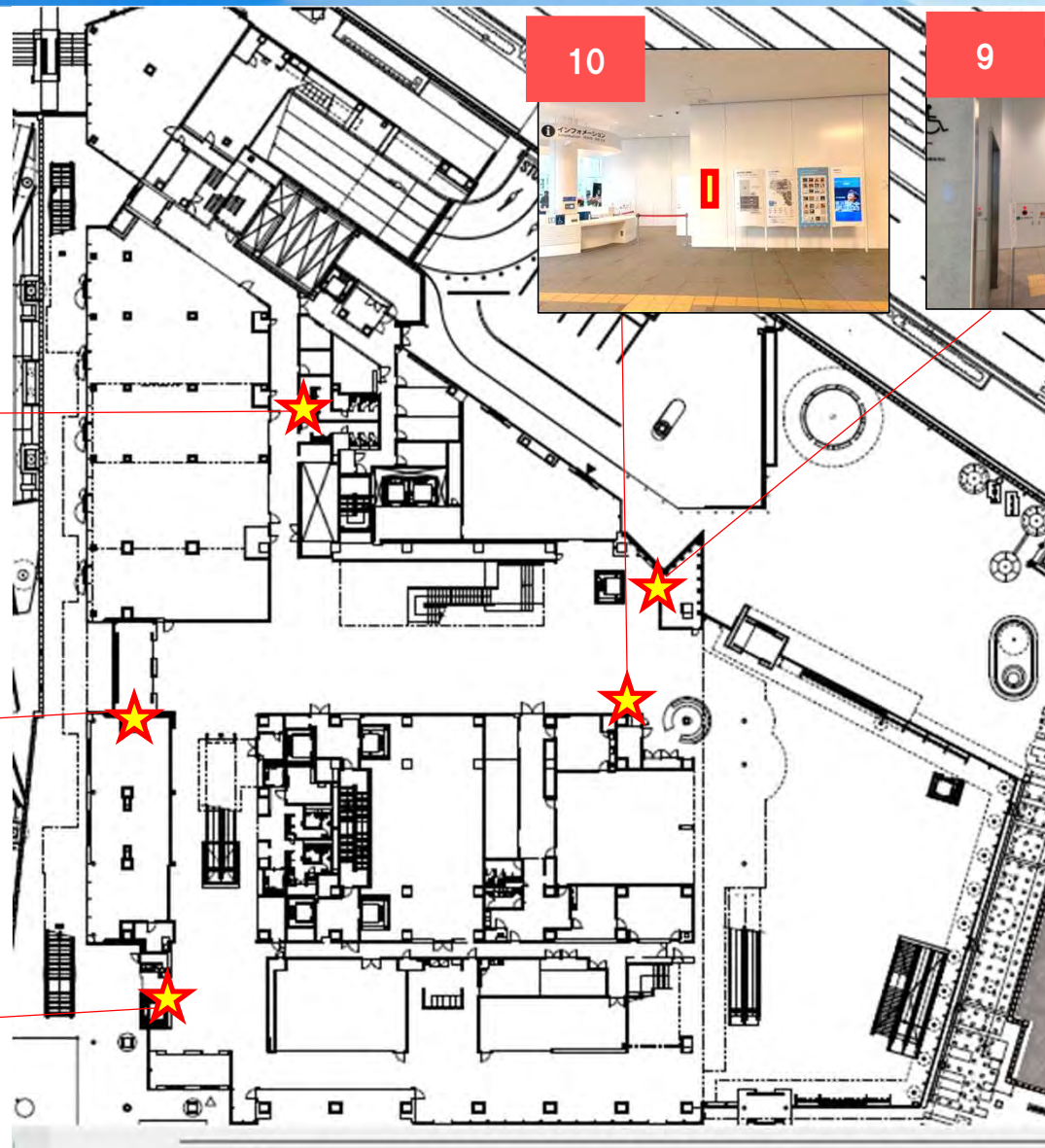



★候補案

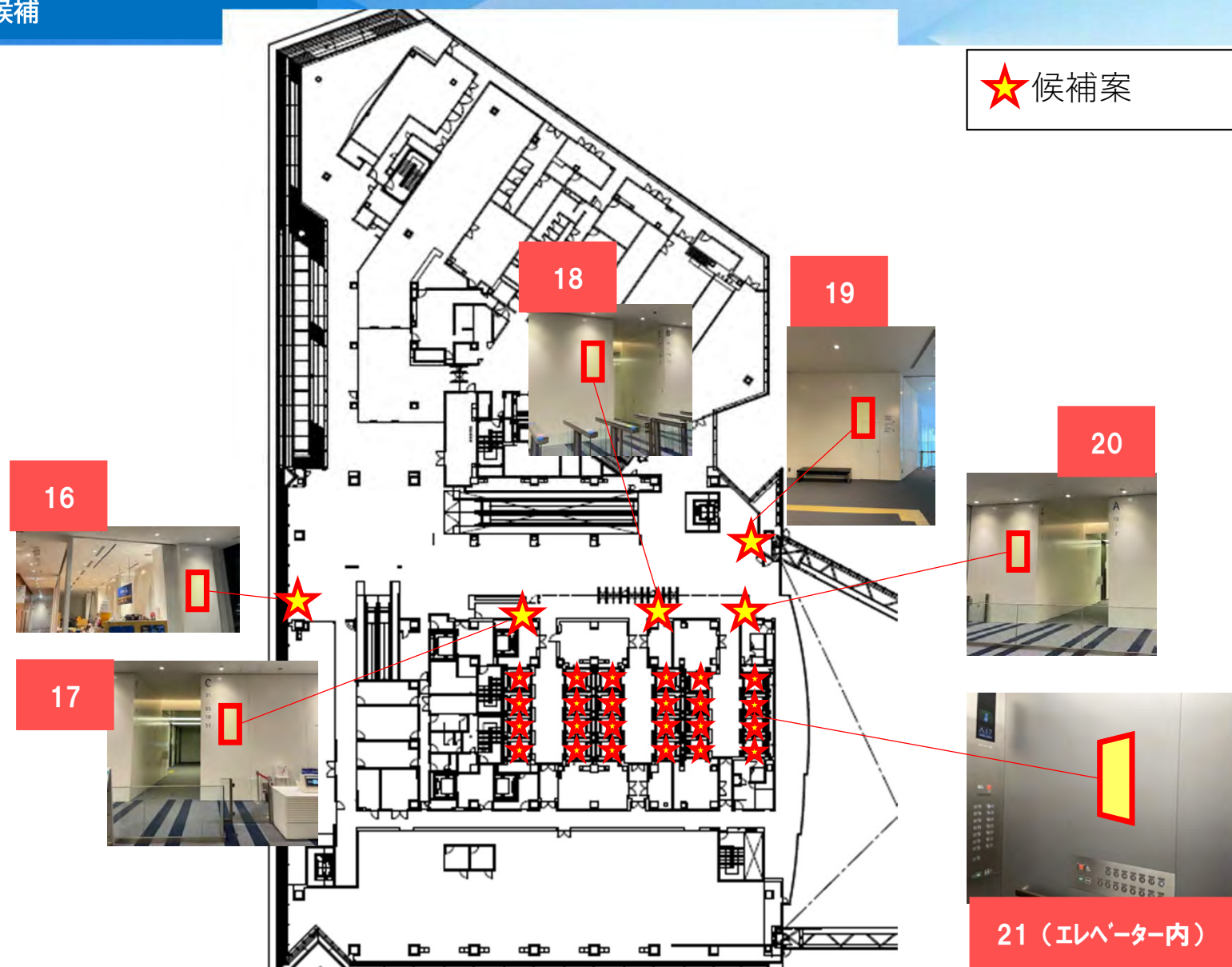

【区分：鶴見区】

鶴見区役所 1F 現状図

番号	名称	備考
1	区長室	
2	区民サービスセンター	
3	区民サービスセンター	
4	区民サービスセンター	
5	区民サービスセンター	
6	区民サービスセンター	
7	区民サービスセンター	
8	区民サービスセンター	
9	区民サービスセンター	
10	区民サービスセンター	
11	区民サービスセンター	
12	区民サービスセンター	
13	区民サービスセンター	
14	区民サービスセンター	
15	区民サービスセンター	
16	区民サービスセンター	
17	区民サービスセンター	
18	区民サービスセンター	
19	区民サービスセンター	
20	区民サービスセンター	
21	区民サービスセンター	
22	区民サービスセンター	
23	区民サービスセンター	
24	区民サービスセンター	
25	区民サービスセンター	
26	区民サービスセンター	
27	区民サービスセンター	
28	区民サービスセンター	
29	区民サービスセンター	
30	区民サービスセンター	
31	区民サービスセンター	
32	区民サービスセンター	
33	区民サービスセンター	
34	区民サービスセンター	
35	区民サービスセンター	
36	区民サービスセンター	
37	区民サービスセンター	
38	区民サービスセンター	
39	区民サービスセンター	
40	区民サービスセンター	
41	区民サービスセンター	
42	区民サービスセンター	
43	区民サービスセンター	
44	区民サービスセンター	
45	区民サービスセンター	
46	区民サービスセンター	
47	区民サービスセンター	
48	区民サービスセンター	
49	区民サービスセンター	
50	区民サービスセンター	
51	区民サービスセンター	
52	区民サービスセンター	
53	区民サービスセンター	
54	区民サービスセンター	
55	区民サービスセンター	
56	区民サービスセンター	
57	区民サービスセンター	
58	区民サービスセンター	
59	区民サービスセンター	
60	区民サービスセンター	
61	区民サービスセンター	
62	区民サービスセンター	
63	区民サービスセンター	
64	区民サービスセンター	
65	区民サービスセンター	
66	区民サービスセンター	
67	区民サービスセンター	
68	区民サービスセンター	
69	区民サービスセンター	
70	区民サービスセンター	
71	区民サービスセンター	
72	区民サービスセンター	
73	区民サービスセンター	
74	区民サービスセンター	
75	区民サービスセンター	
76	区民サービスセンター	
77	区民サービスセンター	
78	区民サービスセンター	
79	区民サービスセンター	
80	区民サービスセンター	
81	区民サービスセンター	
82	区民サービスセンター	
83	区民サービスセンター	
84	区民サービスセンター	
85	区民サービスセンター	
86	区民サービスセンター	
87	区民サービスセンター	
88	区民サービスセンター	
89	区民サービスセンター	
90	区民サービスセンター	
91	区民サービスセンター	
92	区民サービスセンター	
93	区民サービスセンター	
94	区民サービスセンター	
95	区民サービスセンター	
96	区民サービスセンター	
97	区民サービスセンター	
98	区民サービスセンター	
99	区民サービスセンター	
100	区民サービスセンター	

① 各階エレベーターホール（1階）



③ 駐車場待合室



② 区民ホール（2台分）

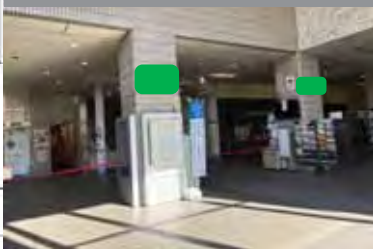

② 区民ホール（3台分）

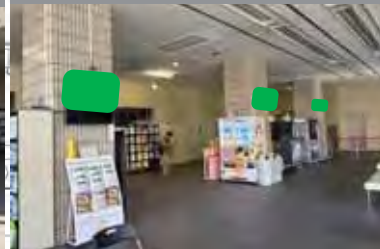

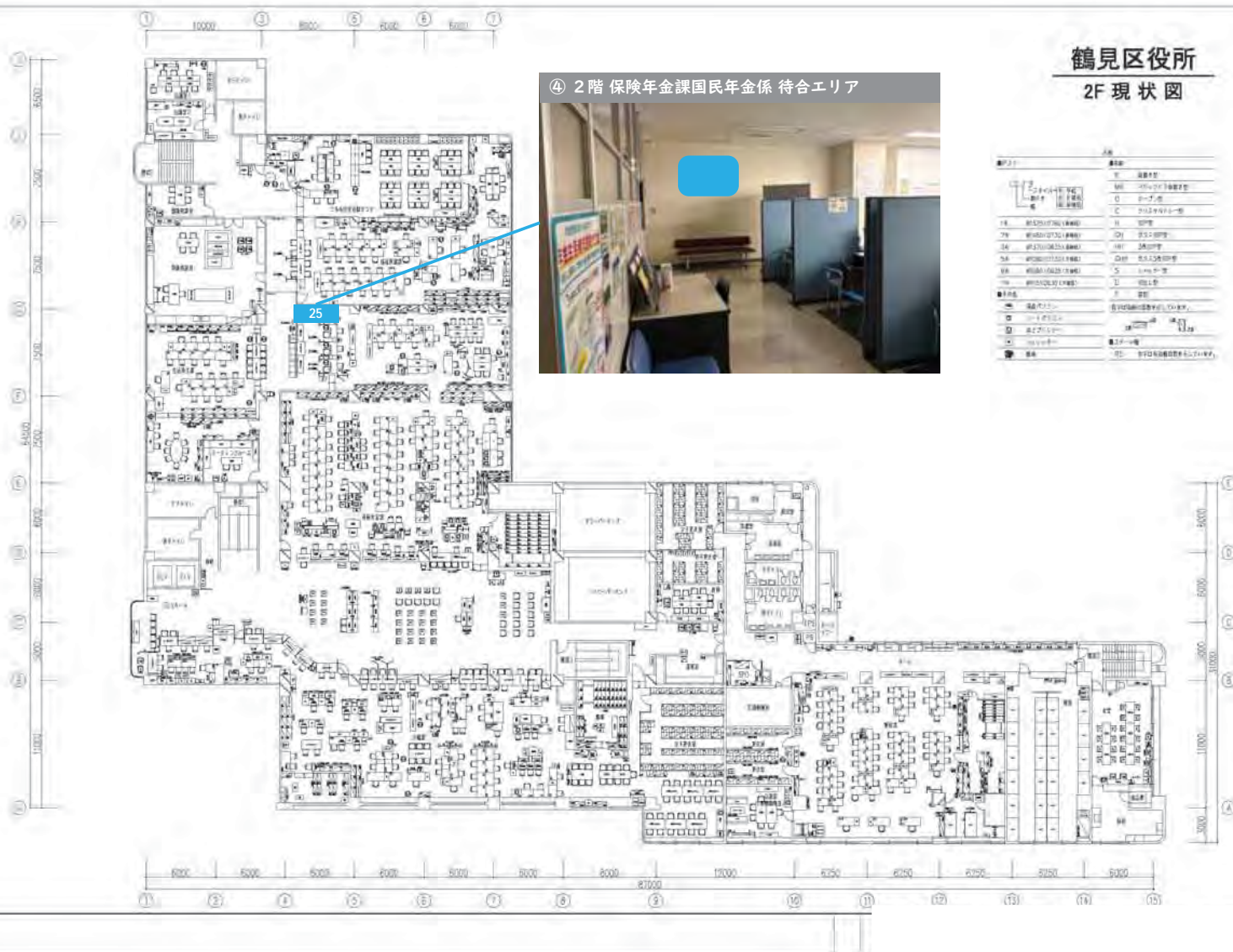

① 各階エレベーターホール（3階）



⑥ 3階 生活支援課 待合エリア



⑤ 3階 高齢・障害支援課 執務室内



鶴見区役所 3F 現状図

部署名	担当
総務課	総務課長
企画・広報課	企画・広報課長
市民生活課	市民生活課長
福祉課	福祉課長
環境課	環境課長
建設課	建設課長
消防課	消防課長
警察課	警察課長
衛生課	衛生課長
保健課	保健課長
子育て支援課	子育て支援課長
高齢・障害支援課	高齢・障害支援課長
生活支援課	生活支援課長
まちづくり課	まちづくり課長
防災課	防災課長
情報システム課	情報システム課長
庶務課	庶務課長



4F 現 狀 図

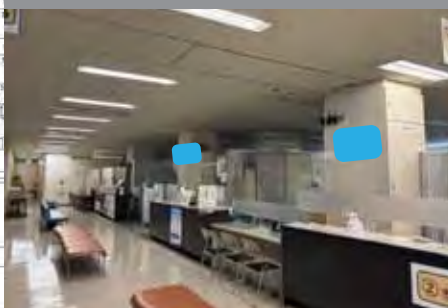

Aylche WX	SCALE	DWG No	REV
	1:100 A2 1:150 A3	机械制图-4位	0
	DATE	CODE	
	30.09.28	20-226	

5F 現状図



SCALE 1/100 A2 1/150 A3	DWG No. 建筑总图-502	REV 0
DATE 2008.28	CODE 20-226	

6F 現 狀 図

① 各階エレベーターホール（6階）



⑨ 6階 マイナンバーカード交付窓口 待合エリア

[illegible]

【区分：神奈川区】

【神奈川区】位置図・設置場所写真

神奈川区役所

■位置図

本館1階



本館3階

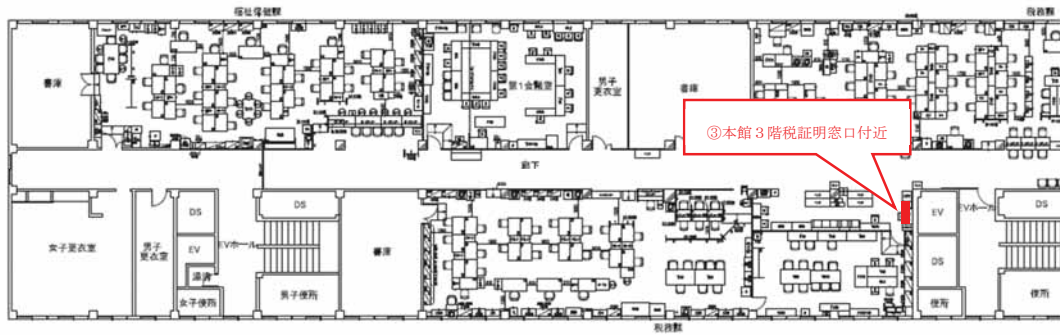

別館地下1階

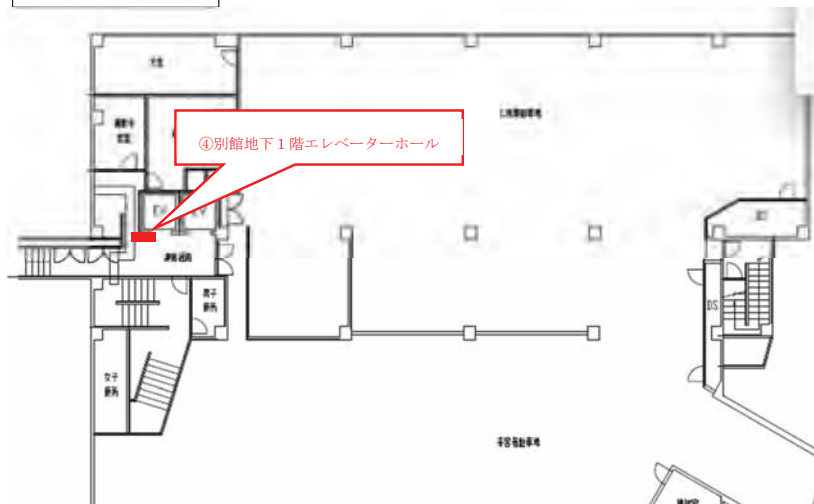

別館3階



本館4階



土木事務所1階



■写真

①本館1階夜間出入口付近



②本館1階消防署側出入口付近



③本館3階税証明窓口付近



④別館地下1階エレベーターホール



⑤別館3階待合



⑥本館4階県税事務所入口付近



⑦1階エントランス横



【区分：西区】

【西区庁舎】位置図・設置場所写真

■位置図

1階

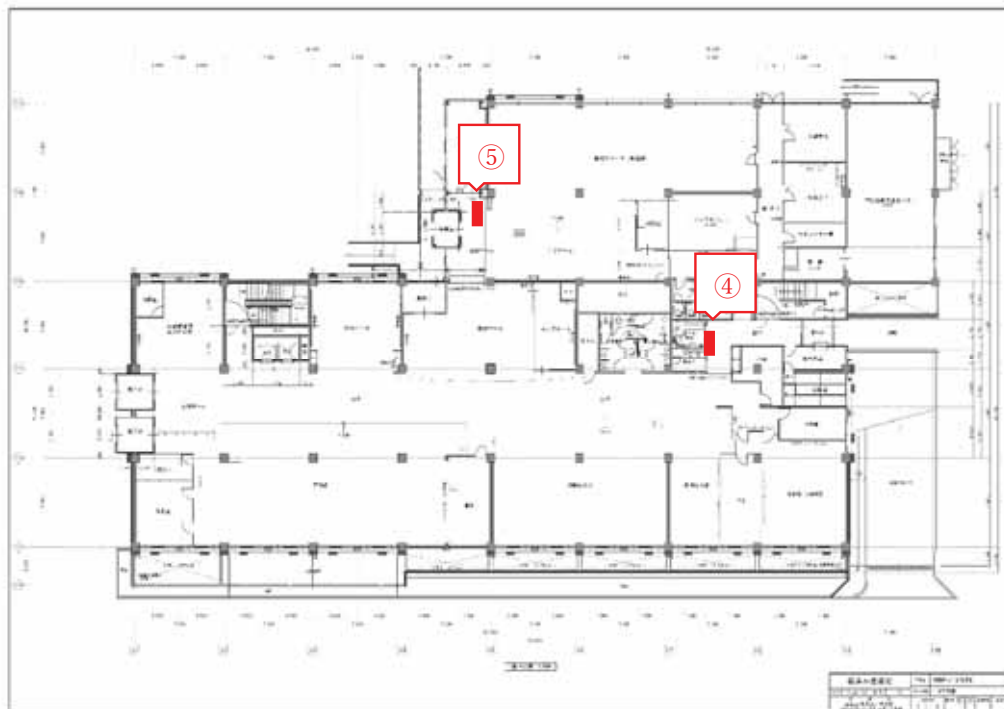

■写真

④1階給水機上



⑤生活支援課側自動ドア前



■位置図

2階

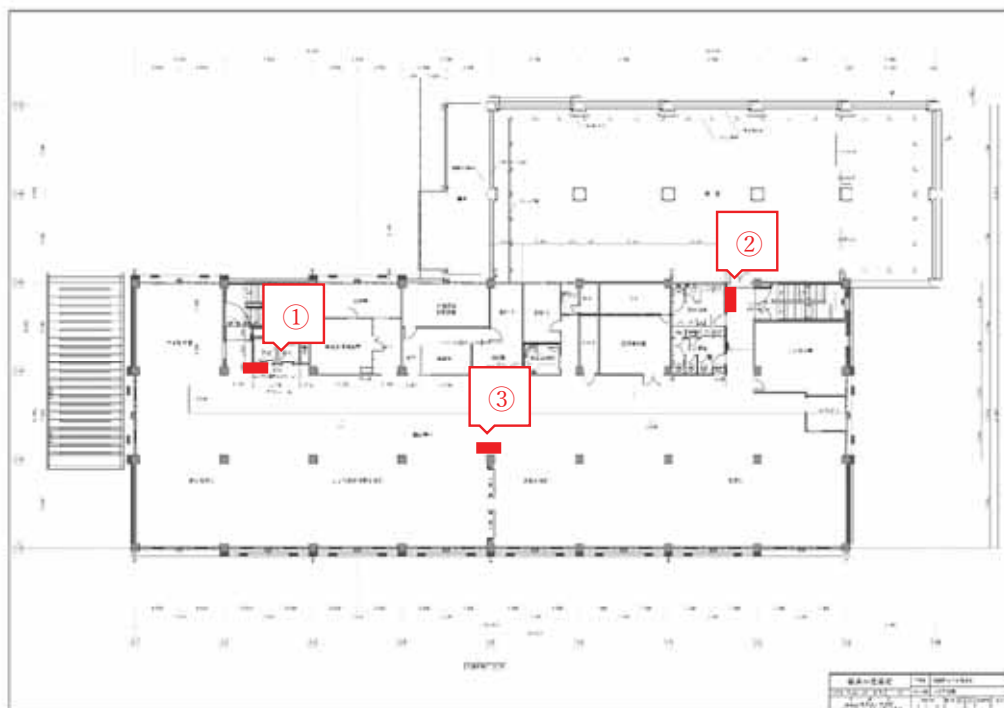

■写真

①2階エレベーターホール



②2階トイレ横



③2階柱



■位置図

3階



①3階エレベーターホール

2階と同様

⑥旧レントゲン室横



■位置図

4階

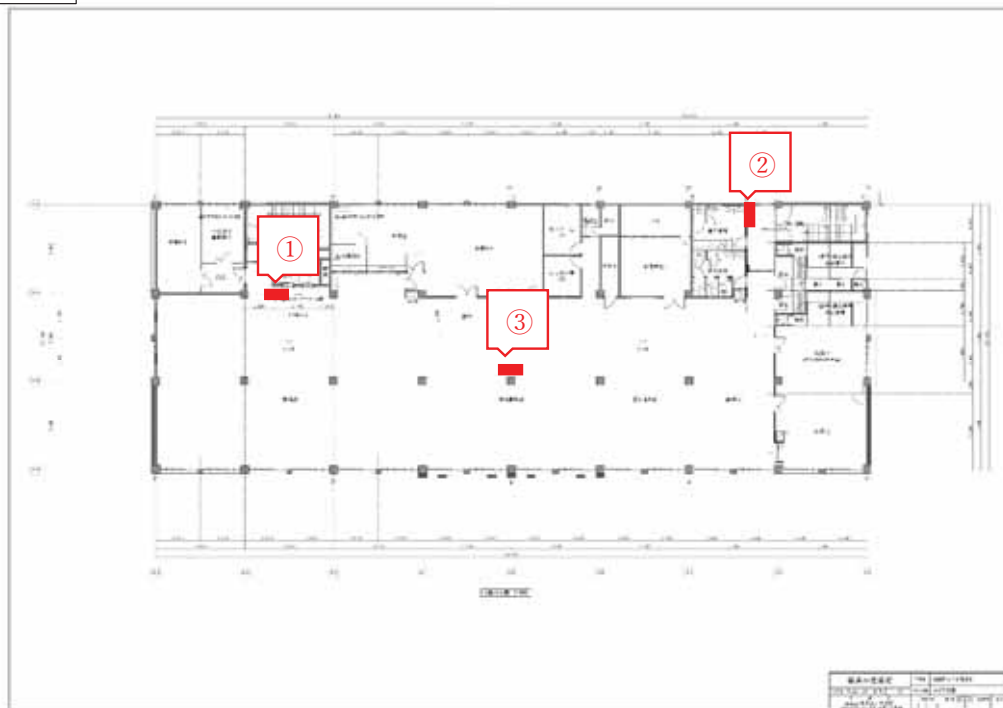

①4階エレベーターホール
2階と同様

②4階トイレ横
2階と同様

③4階柱



【西土木事務所】位置図・設置場所写真

■位置図

2 階

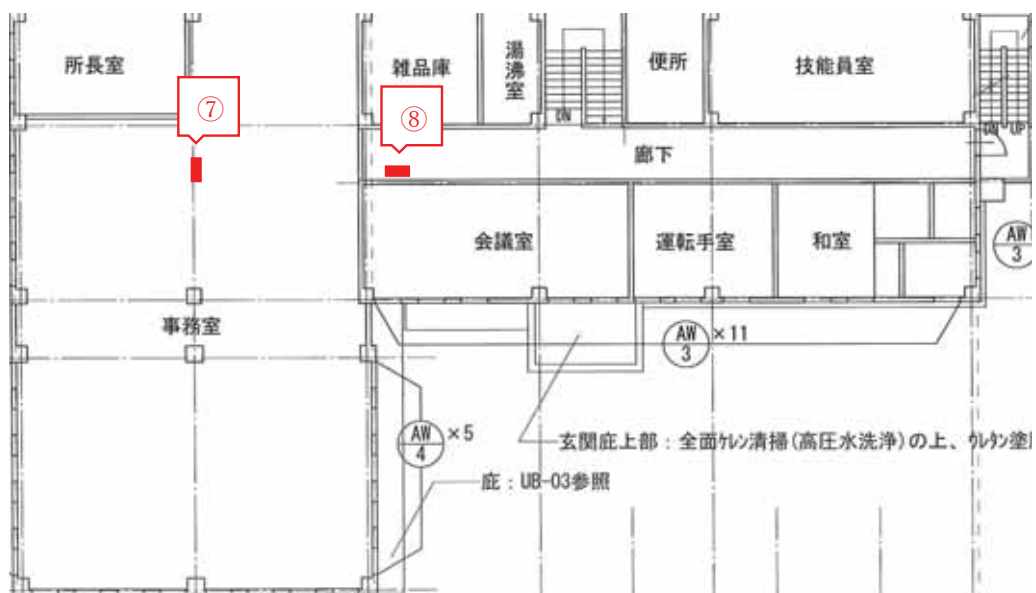

⑦受付カウンター



⑧廊下の壁



【区分：中区】

【中区庁舎】位置図・設置場所写真

■位置図

1階

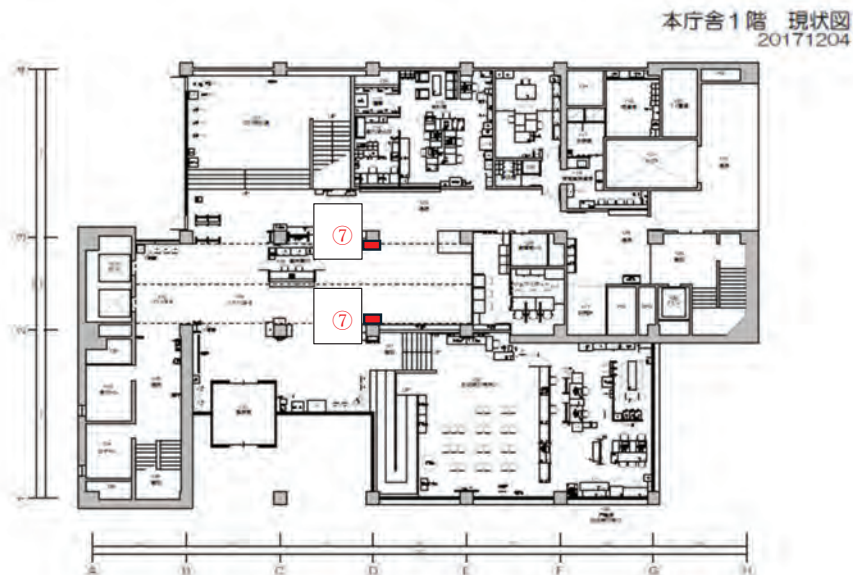

2階

籍課 現状図

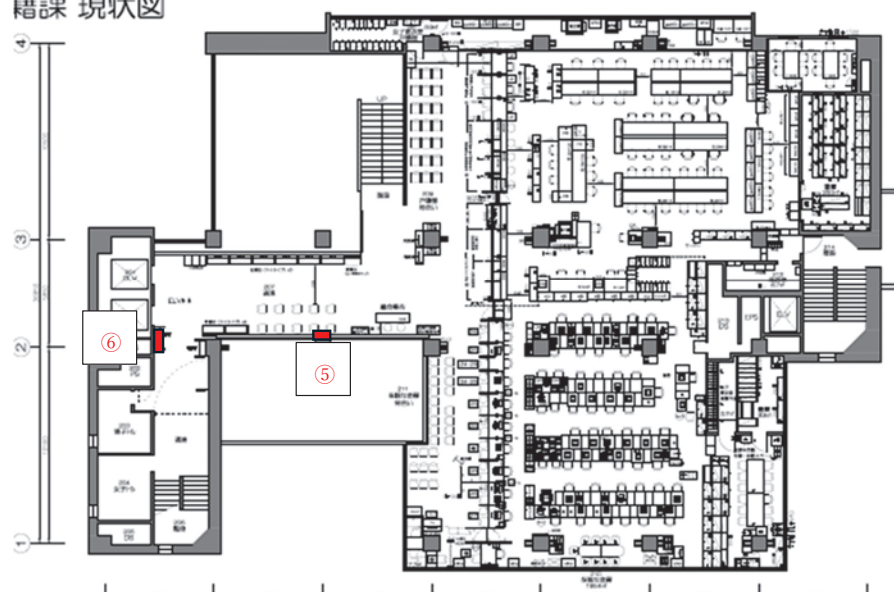

3階

本庁舎3階 プラン

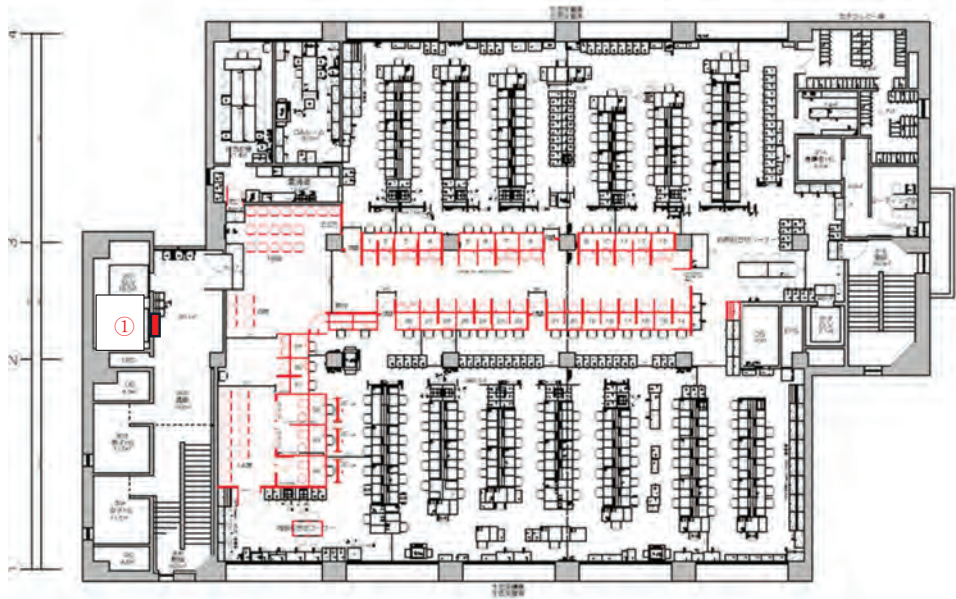

4階

F

/03/22

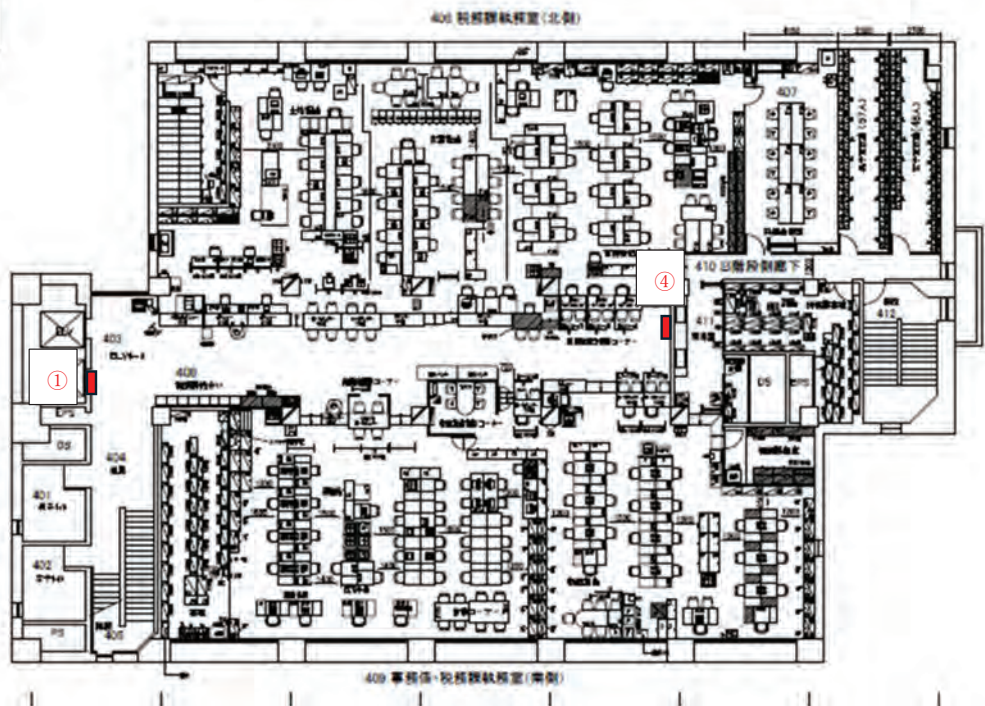

5階

本庁舎5階



6階

本庁舎6階 現
2017

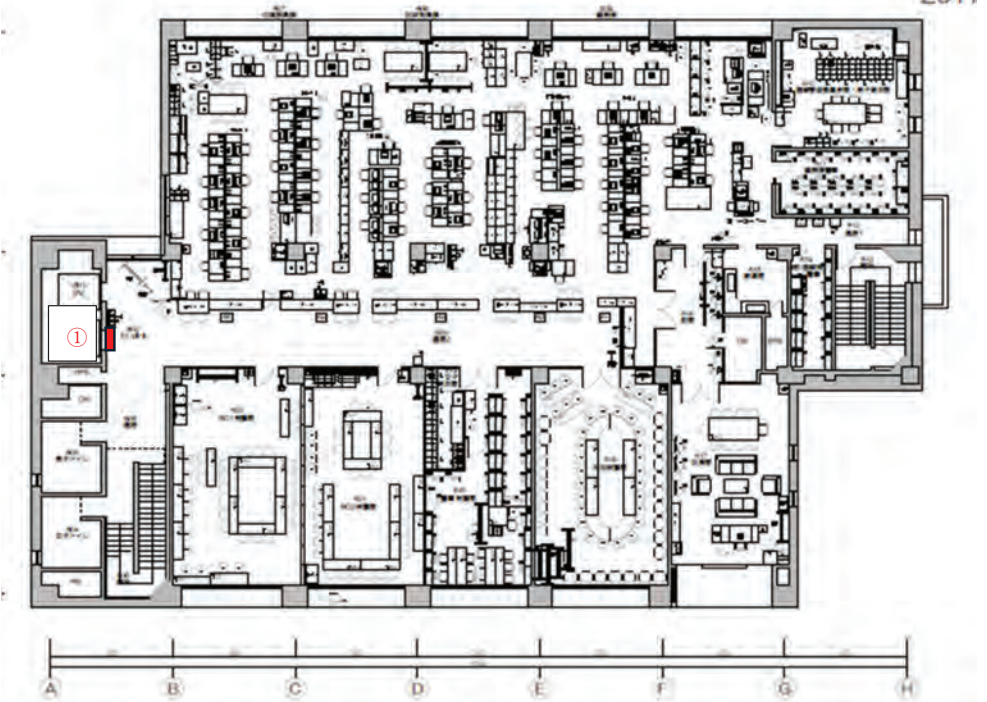

7階

本庁舎7階
20'

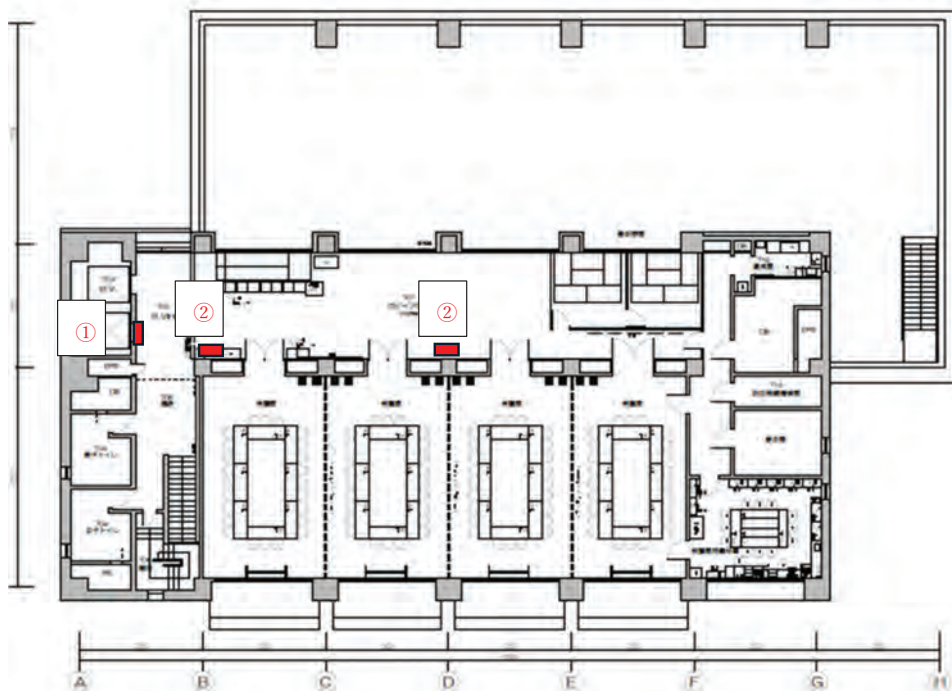

■写真

① 3～7階エレベータホール（各階共通）



②7階ホール

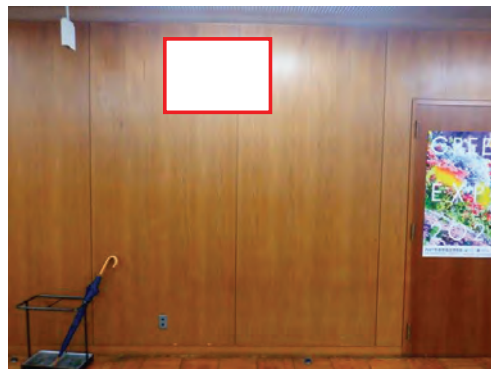
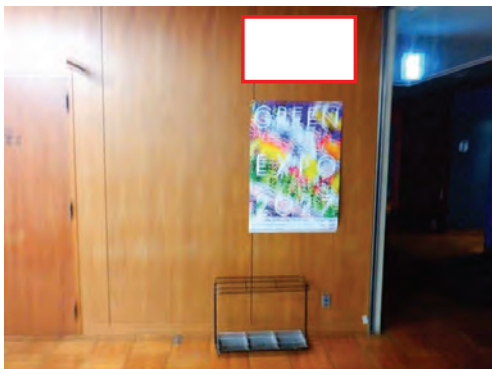

③5階待合



④4階待合



⑤2階待合



⑥2階エレベータホール



⑦1階受付付近

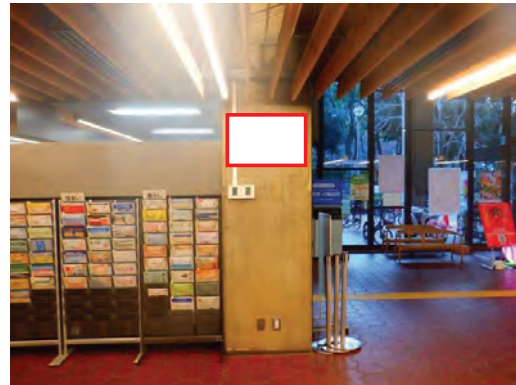
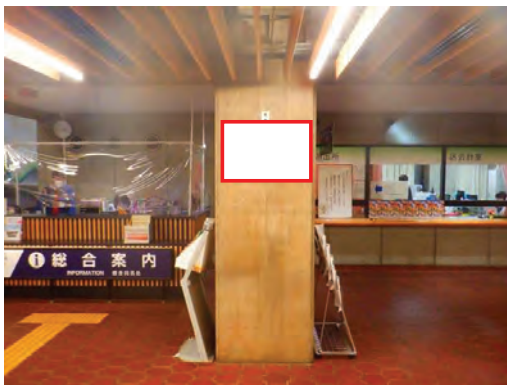

【中区中土木事務所】位置図・設置場所写真

■位置図

2階

2F

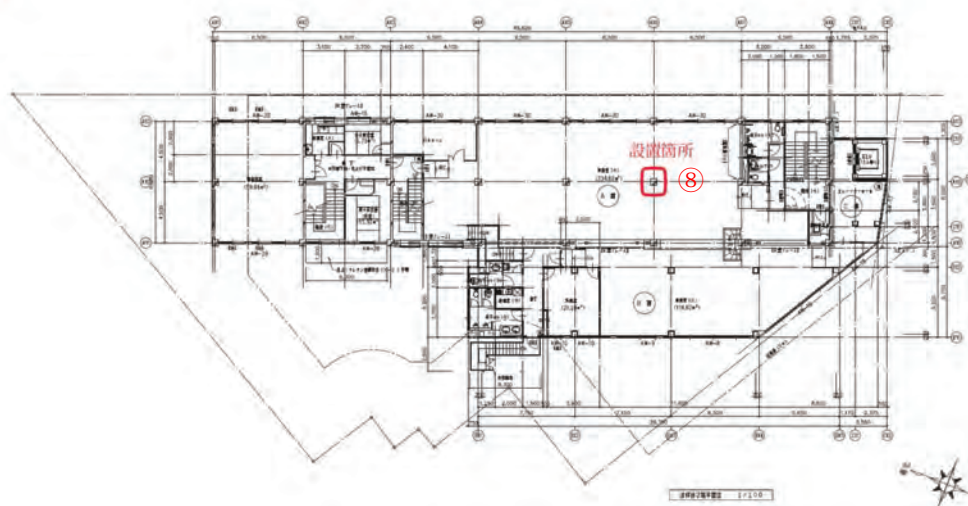

■写真



柱の幅：585mm

【区分：南区】

【南区】位置図・設置場所写真

南区役所・南土木事務所

■位置図

1階

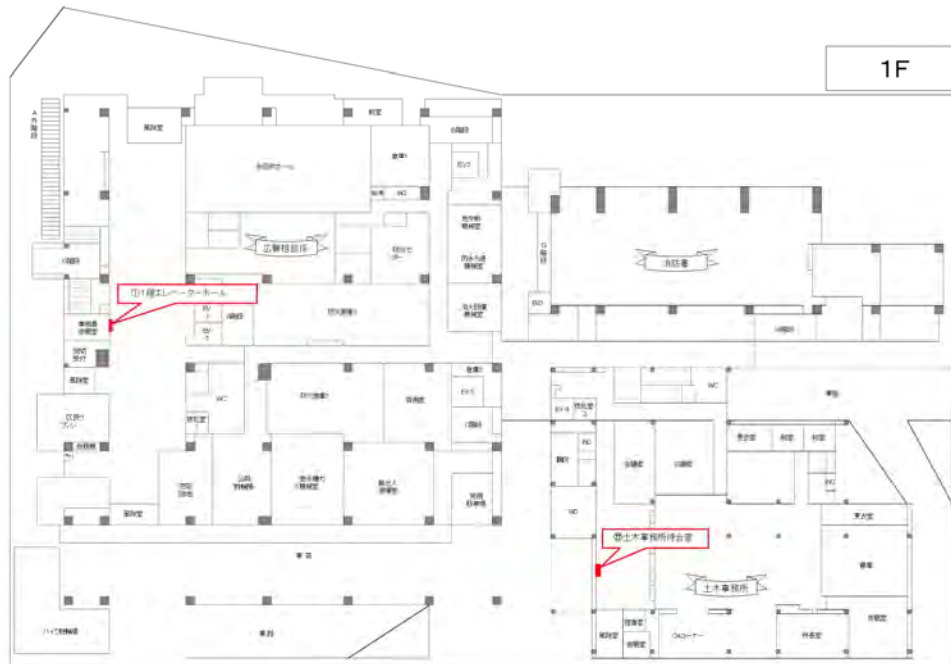

■写真

①



②

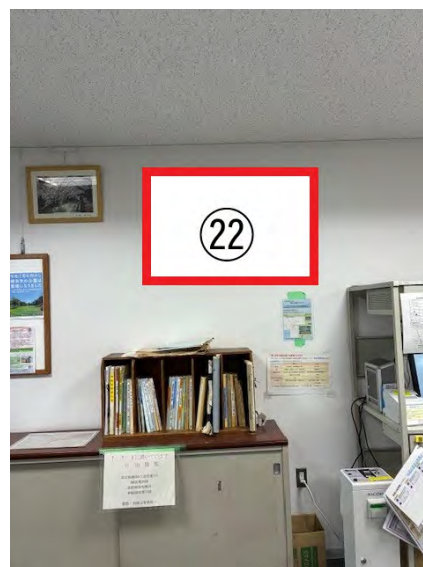

【南区】位置図・設置場所写真

■位置図

2階

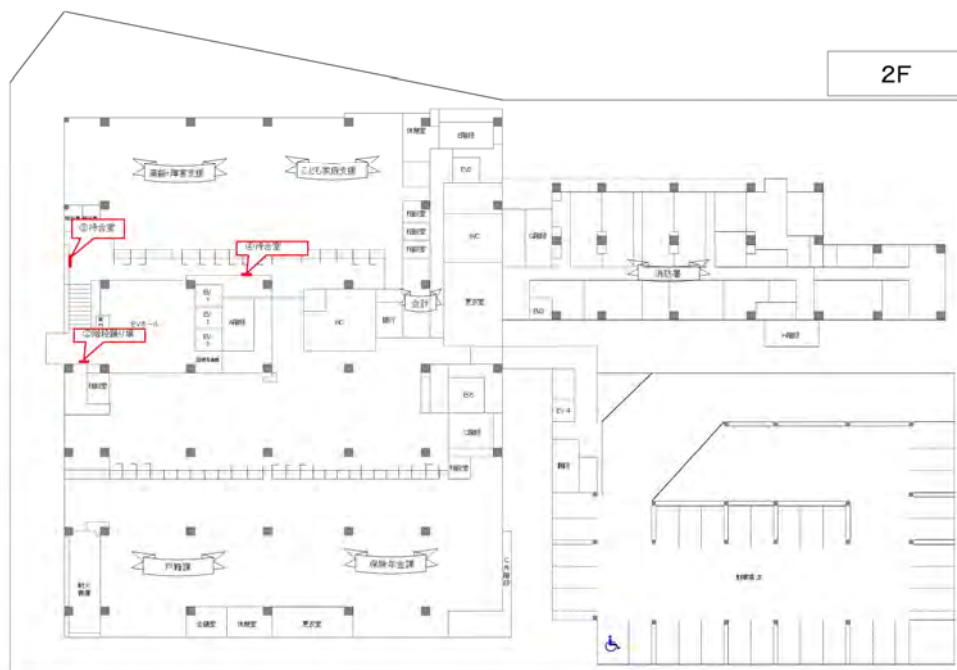

■写真

②

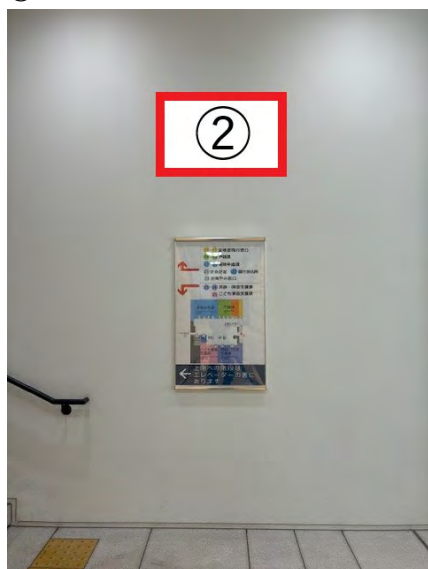

③



④

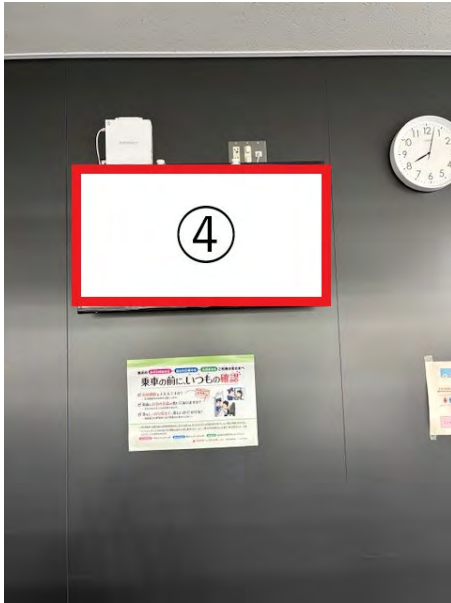

【南区】位置図・設置場所写真

■位置図

3階

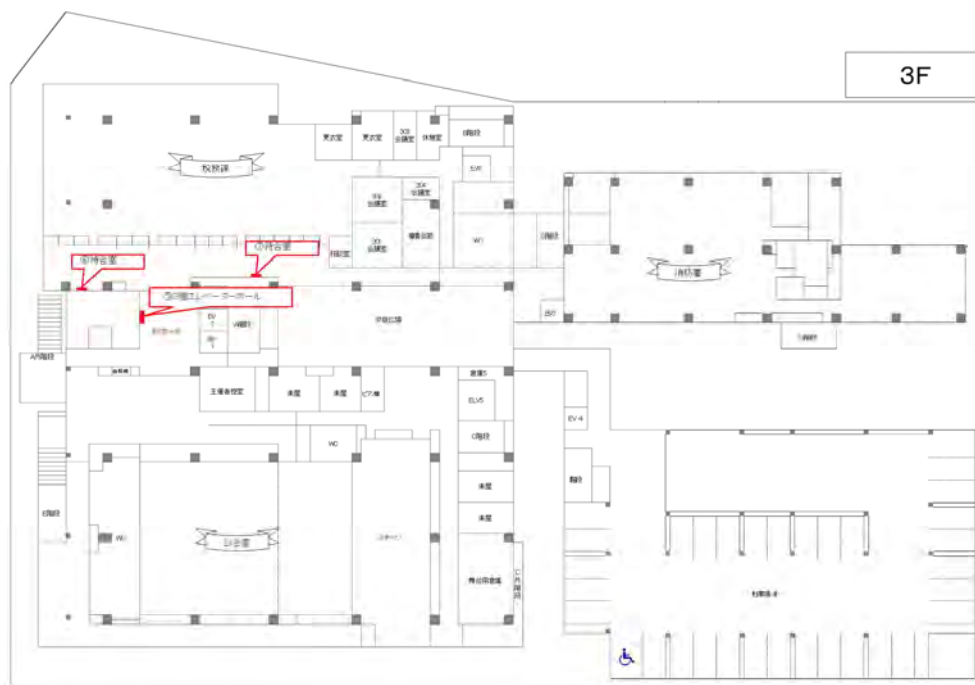

■写真

⑤



⑥



⑦

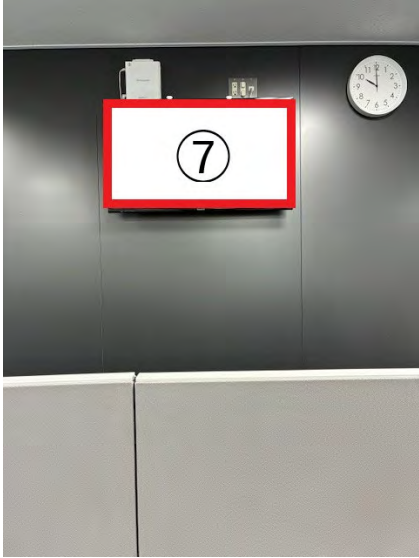

【南区】位置図・設置場所写真

■位置図

4階

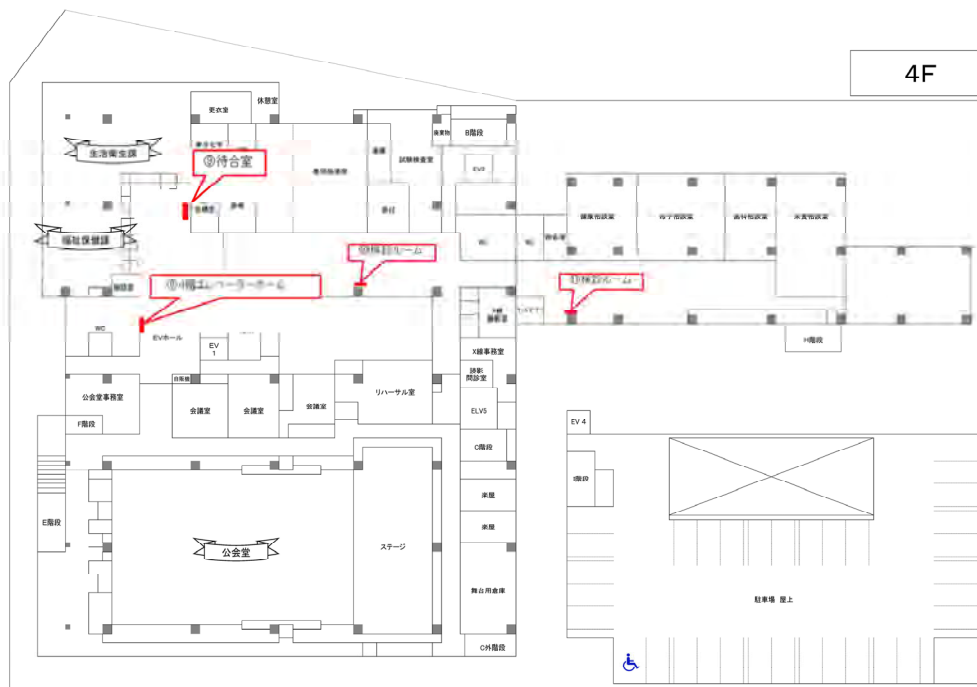

■写真

⑧



⑨



⑩

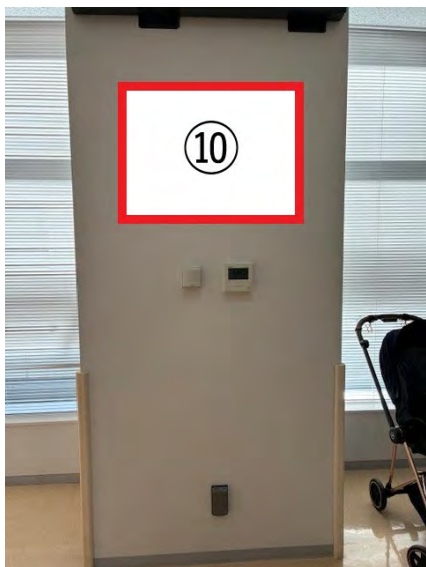

⑪



【南区】位置図・設置場所写真

■位置図

5階

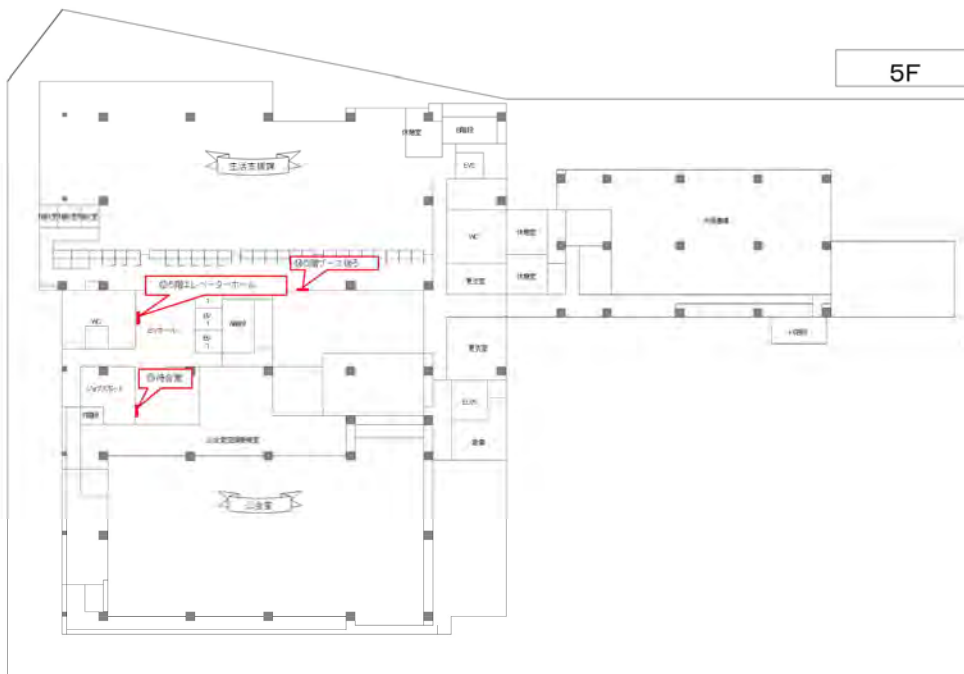

■写真

⑫



⑬

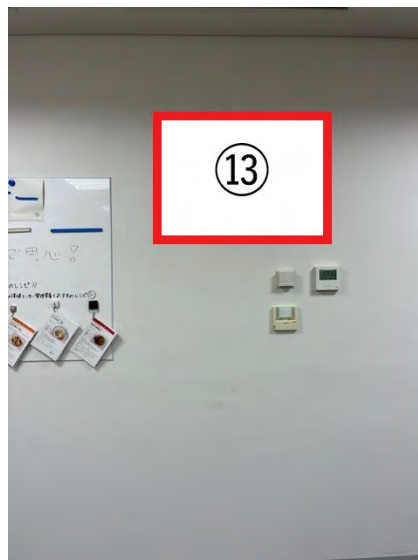

⑭

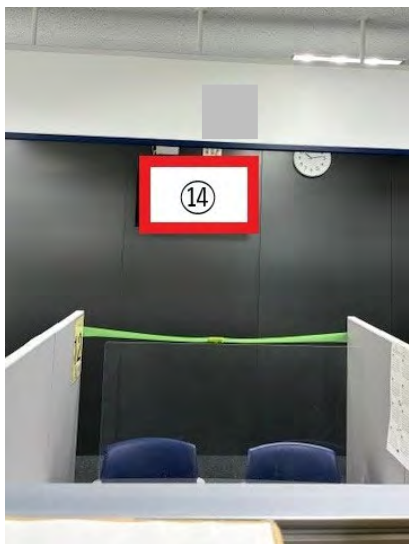

【南区】位置図・設置場所写真

■位置図

6階

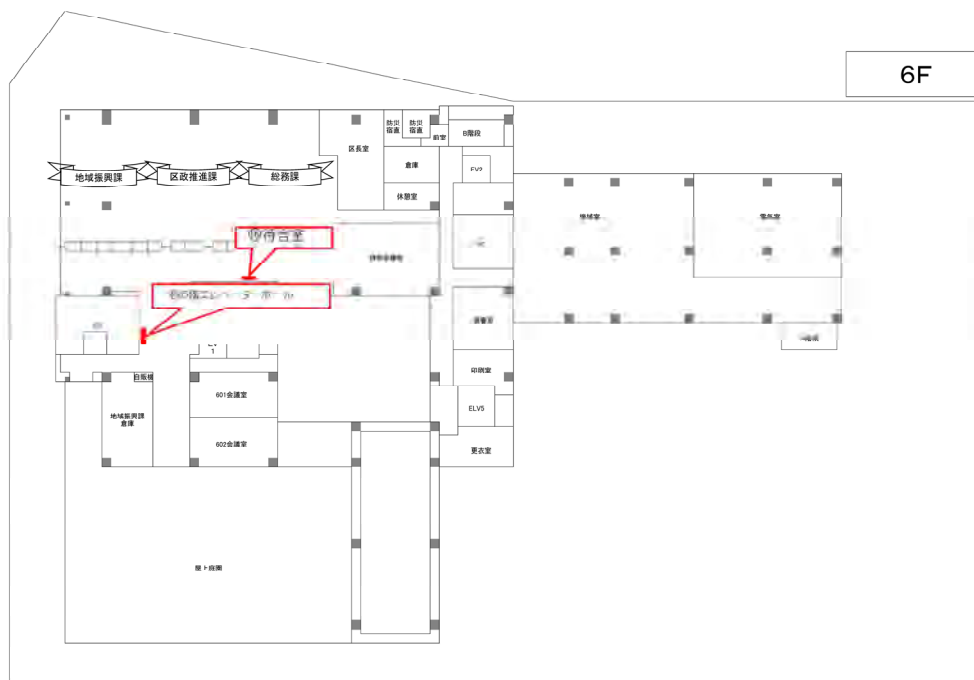

■写真



【南区】位置図・設置場所写真

■位置図

7階

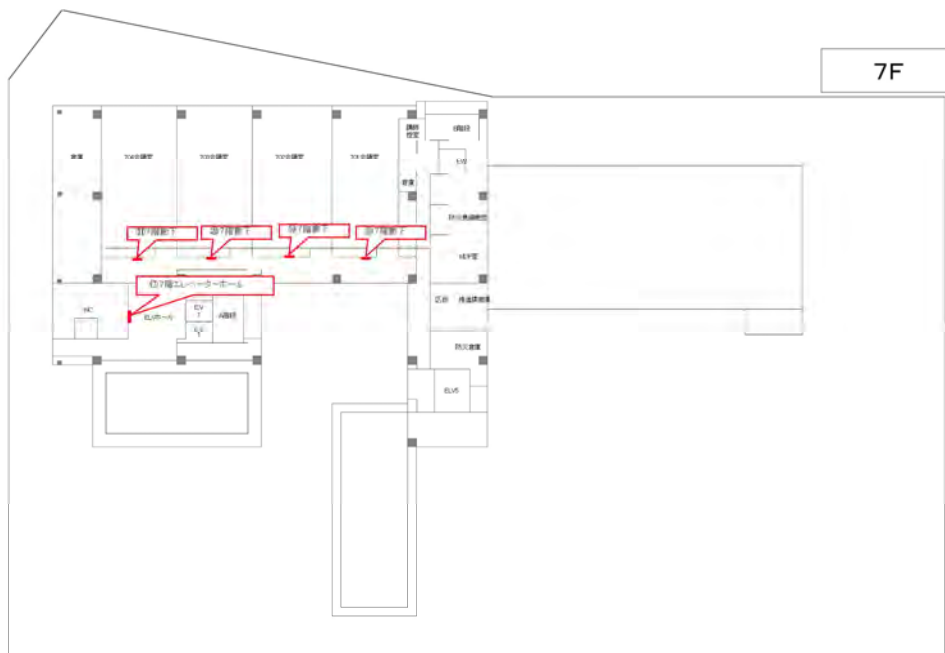

■写真

⑰



⑱



①9

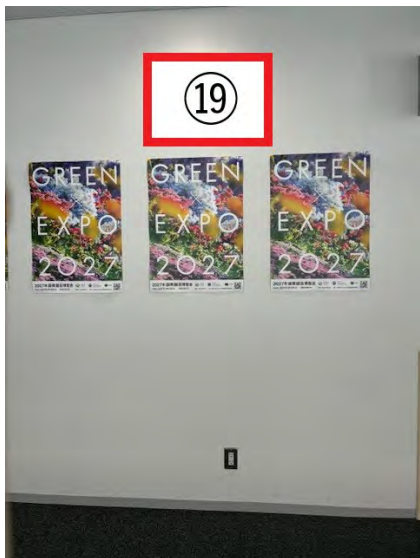

②0

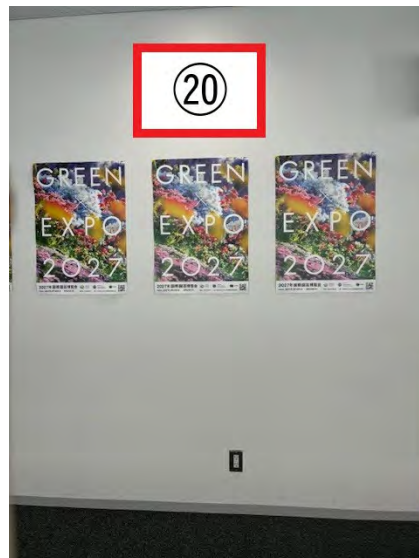

②1



【区分：港南区】

【港南区】位置図・設置場所写真

港南区役所

■位置図

B1 階

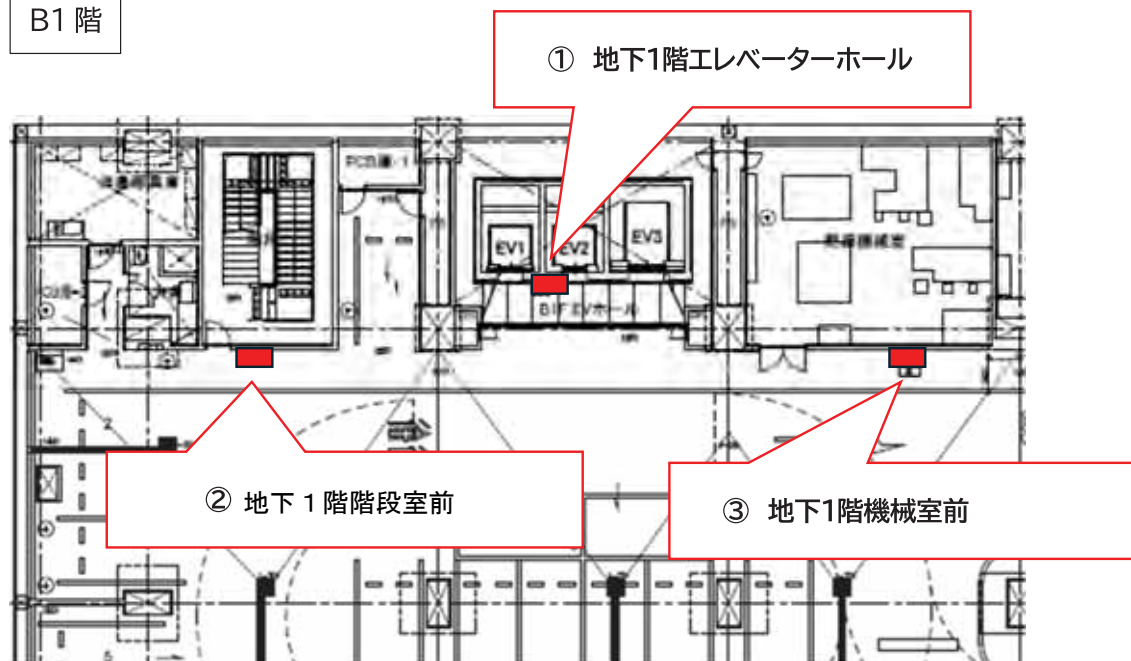

■写真

② 地下1階エレベーターホール



②地下1階階段横壁

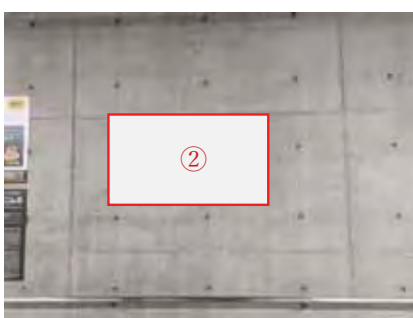

③地下1階機械室前壁

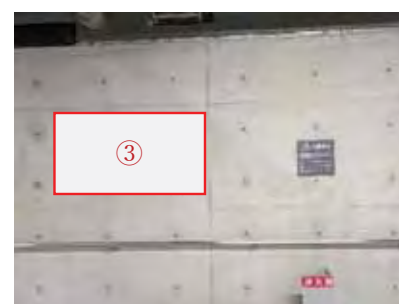

【港南区】位置図・設置場所写真

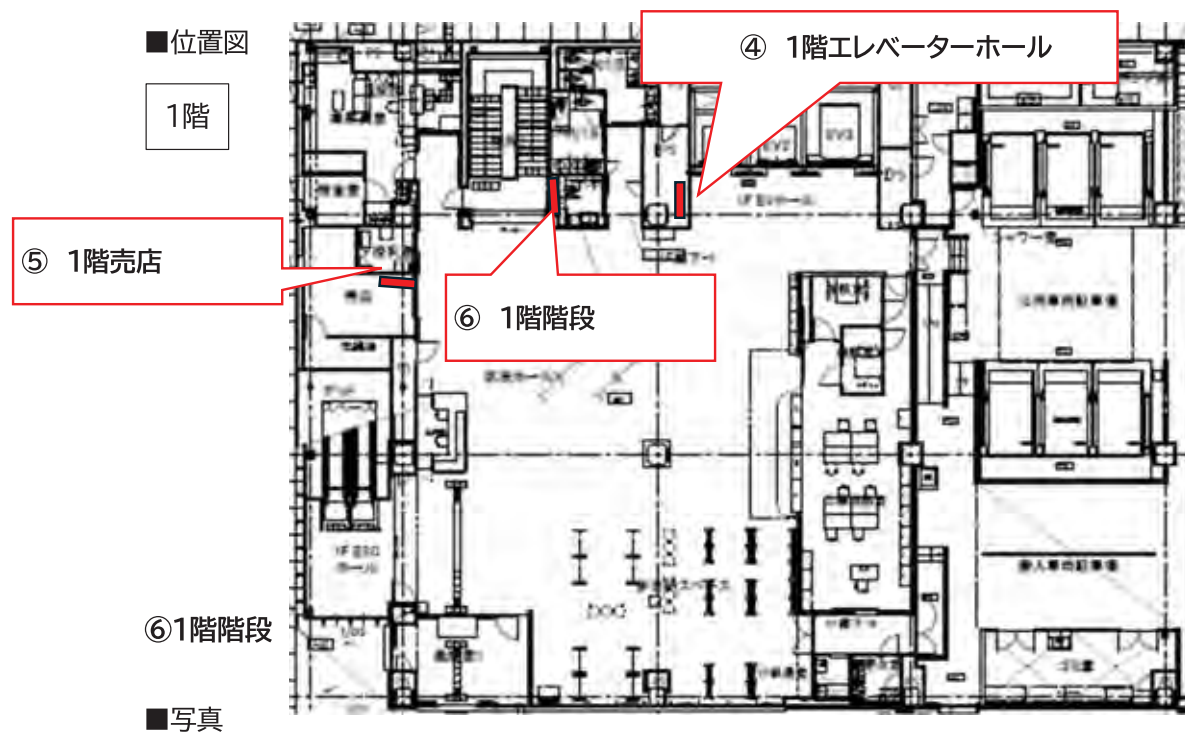

④1階エレベーターホール

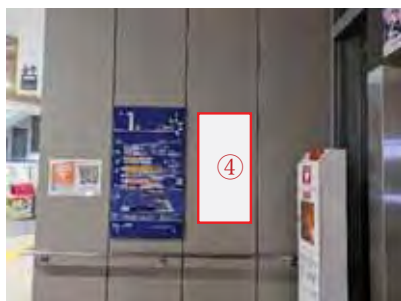

⑤1階売店



⑥1階階段

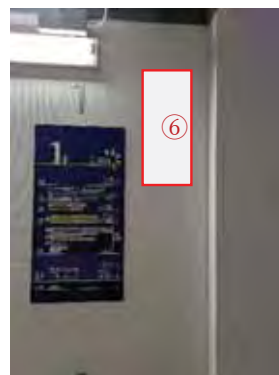

【港南区】位置図・設置場所写真

■位置図

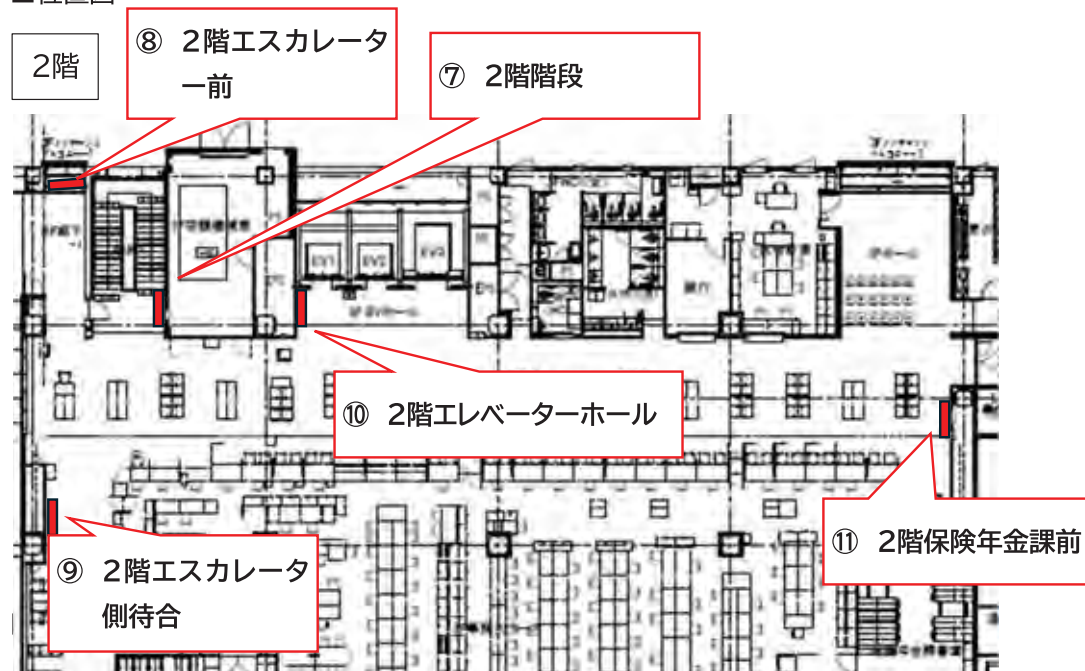

⑦2階階段

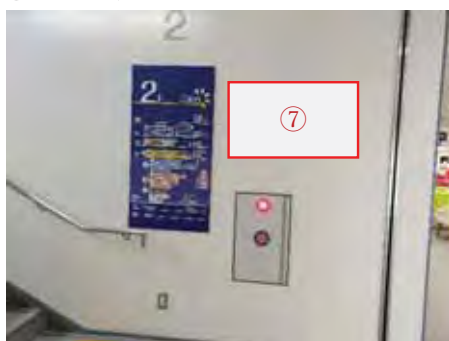

⑧2階エスカレーター前

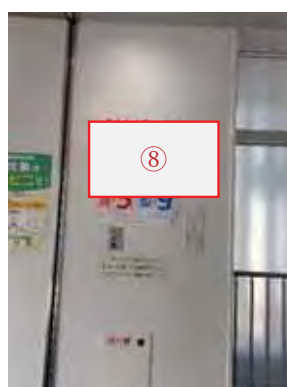

⑨2階エスカレーター側待合

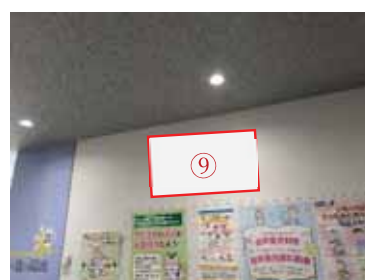

⑩2階エレベーターホール

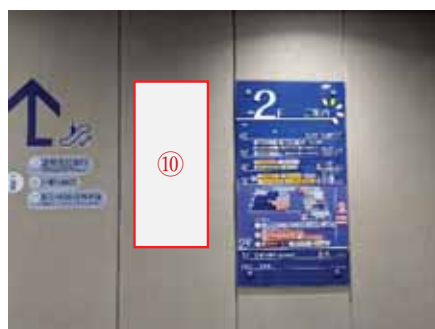

⑪2階保険年金課前

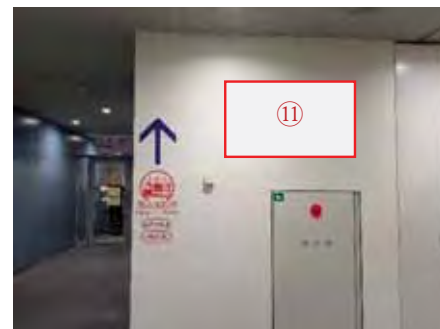

【港南区】位置図・設置場所写真

■位置図

3階

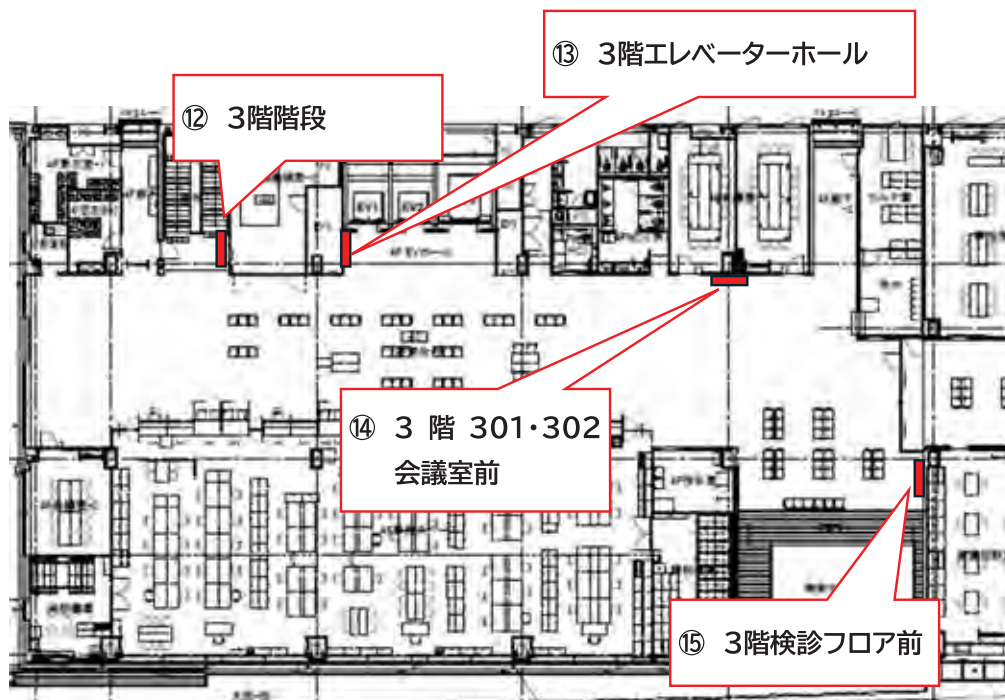

■写真

⑫3階階段



⑬3階エレベーターホール



⑭3階 301・302 会議室前



⑮3階検診フロア前



※穴を開けない施工方法のみ可能

【港南区】位置図・設置場所写真

■位置図

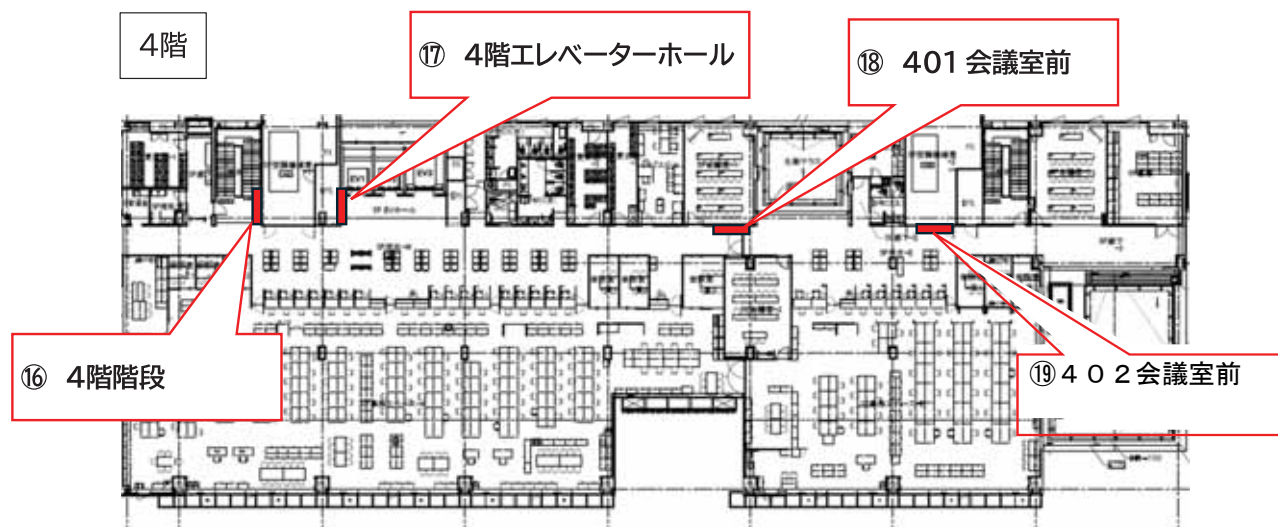

■写真

①⑥4階階段



①⑦4階エレベーターホール



①⑧401 会議室前

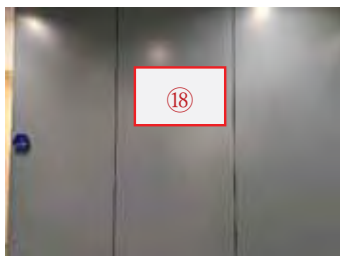

①⑨402会議室前

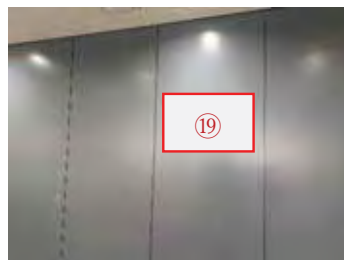

※①⑧、①⑨は穴を開けない施工方法のみ可能

【港南区】位置図・設置場所写真

■位置図

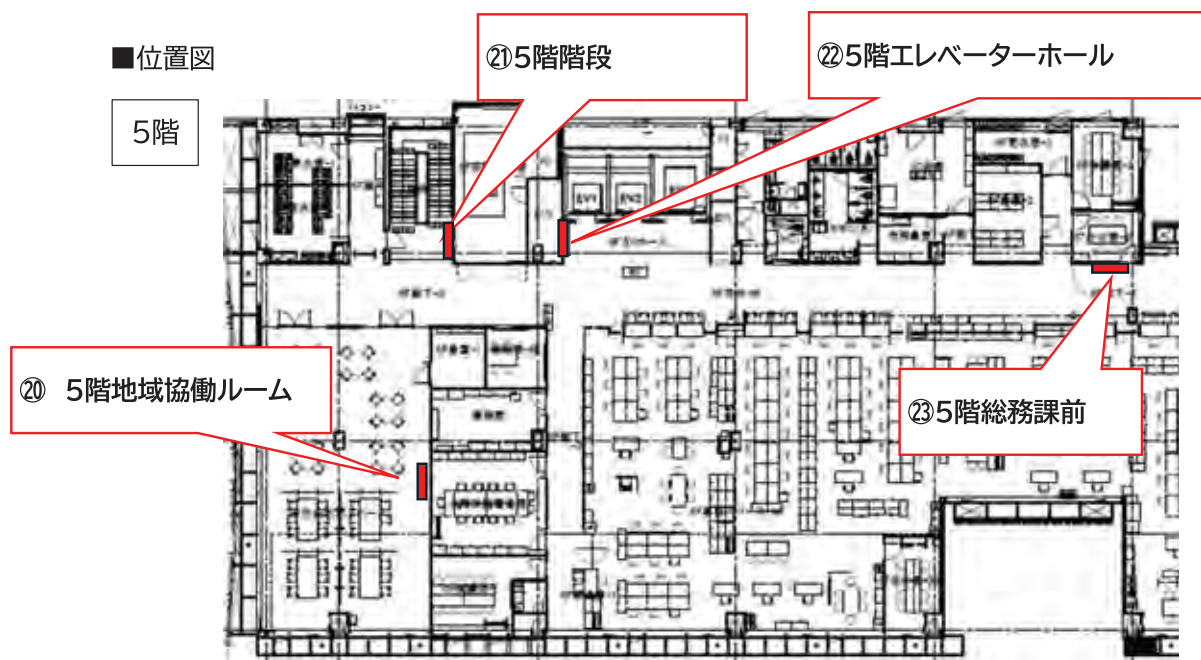

■写真

②④ 5階地域協働ルーム

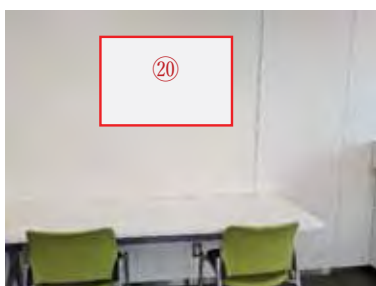

②① 5階階段



②② 5階エレベーターホール



②③ 5階総務課前



※穴を開けない施工方法のみ可能

【港南区】位置図・設置場所写真

■位置図

6階

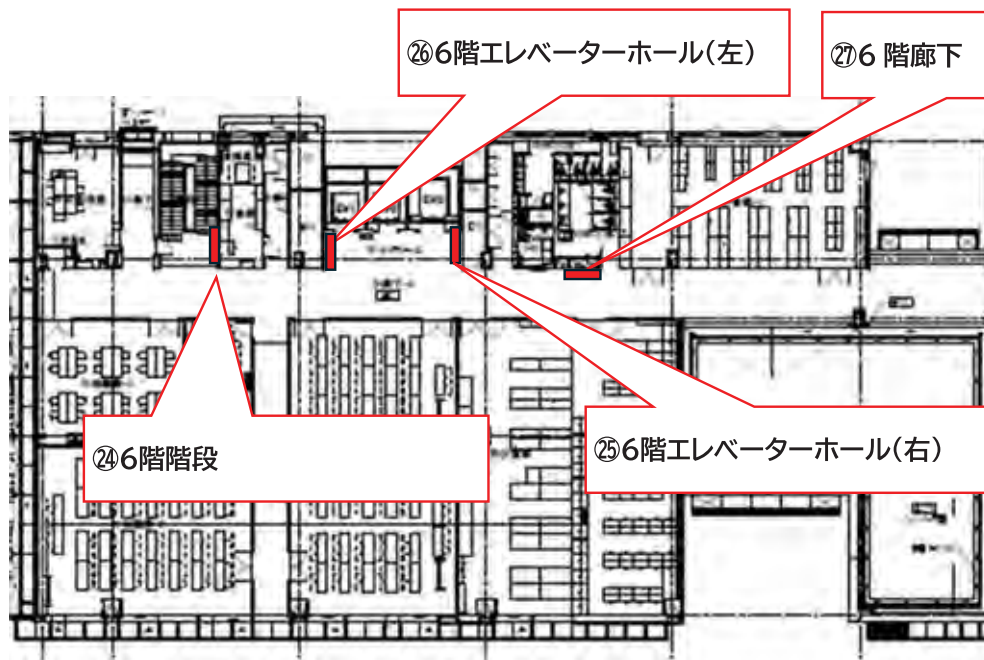

■写真

②④6階階段



②⑤6階エレベーターホール(右)



②⑥6階エレベーターホール(左)



②⑦6階廊下

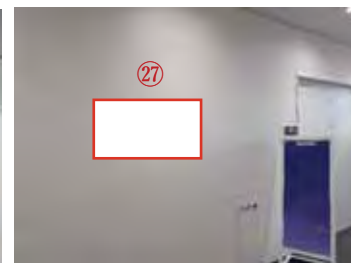

どちらか

【港南区】位置図・設置場所写真

■位置図

土木事務所

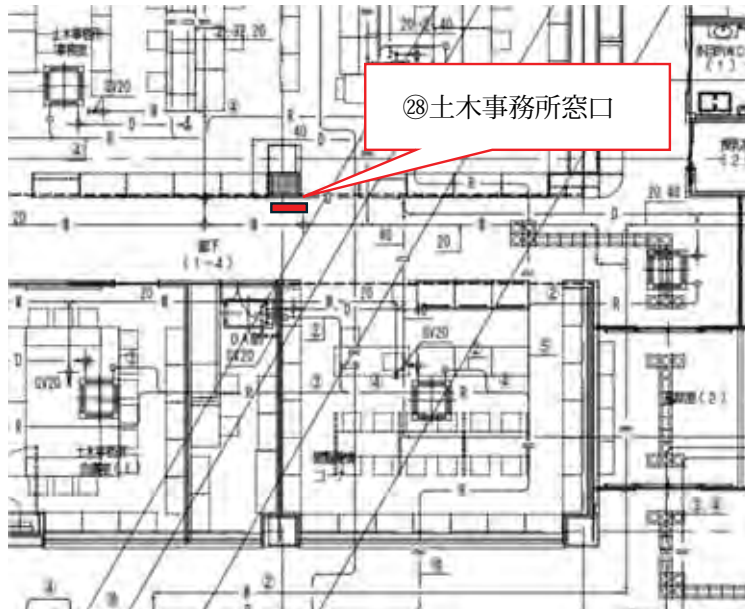

㊸土木事務所窓口



【区分：保土ヶ谷区】

【保土ヶ谷区】位置図・設置場所写真

■位置図

地下1階

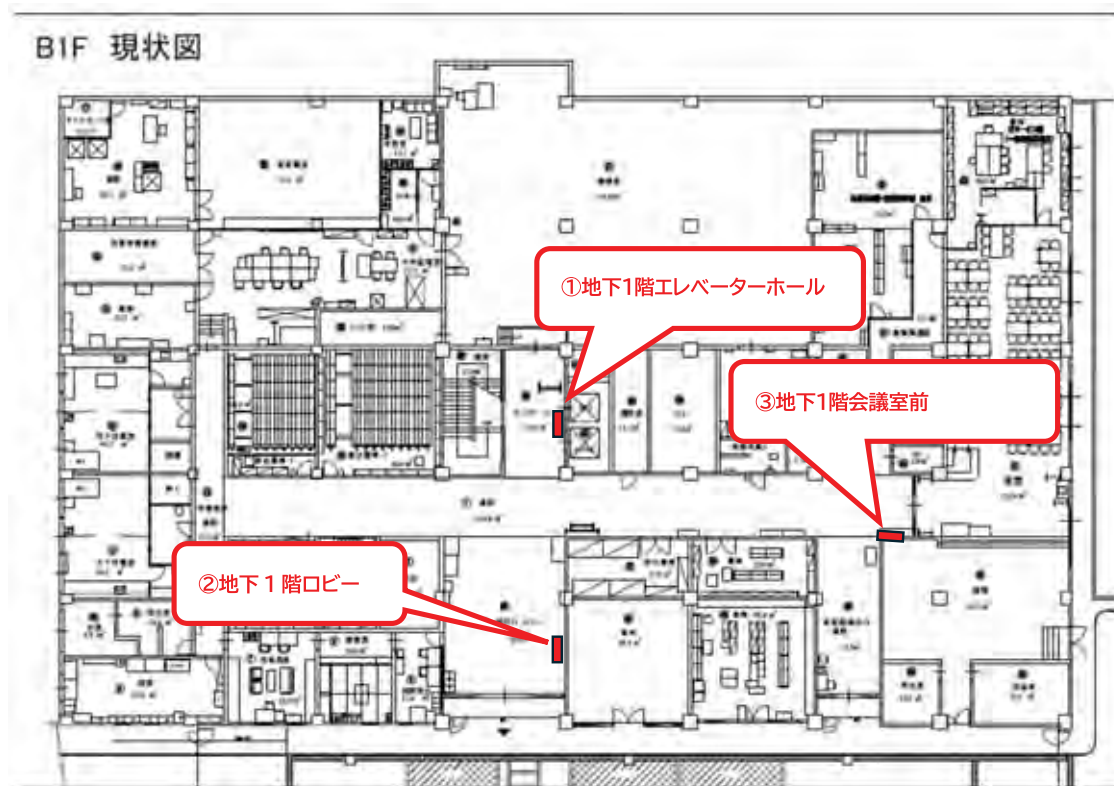

■写真

①地下1階エレベーターホール



②地下1階ロビー



③地下1階会議室前



■位置図

1 階

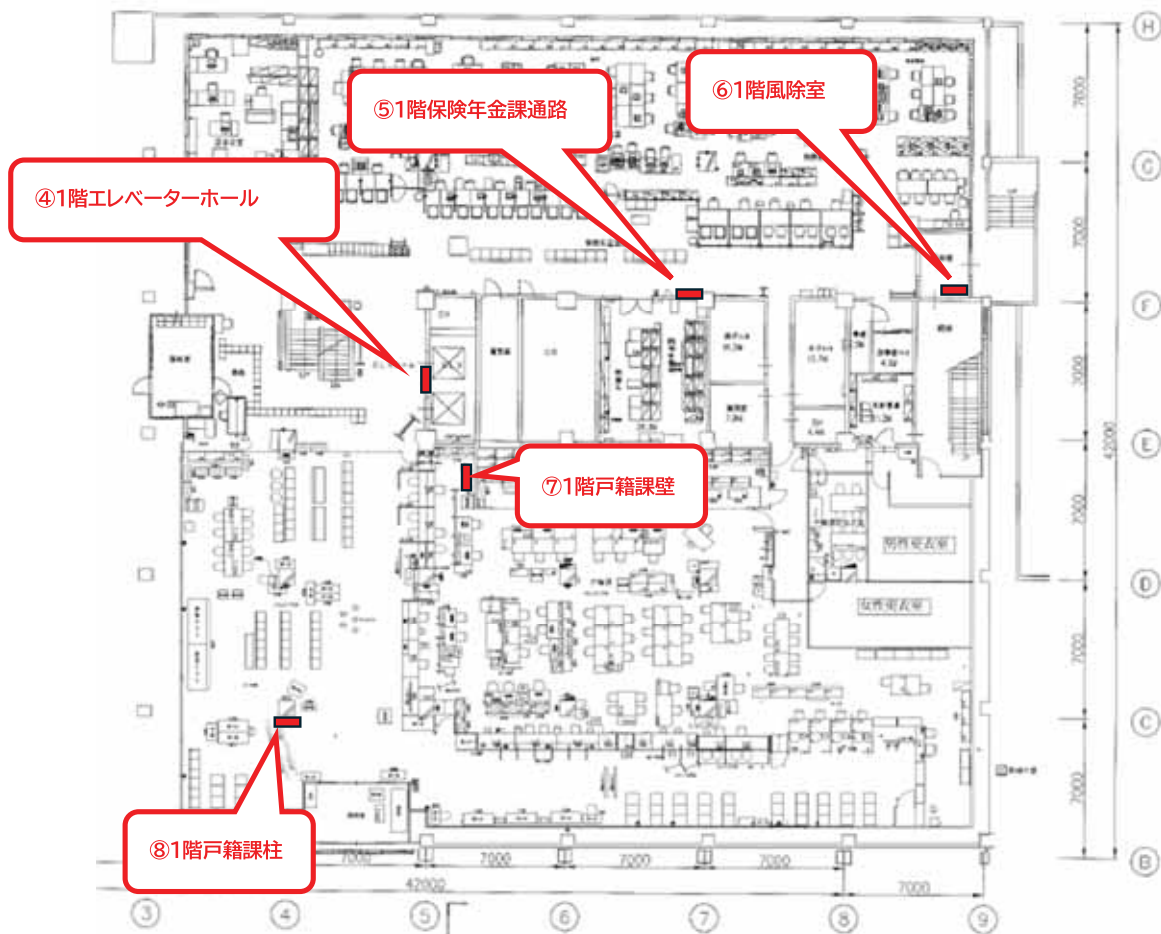

■写真

④1階エレベーターホール

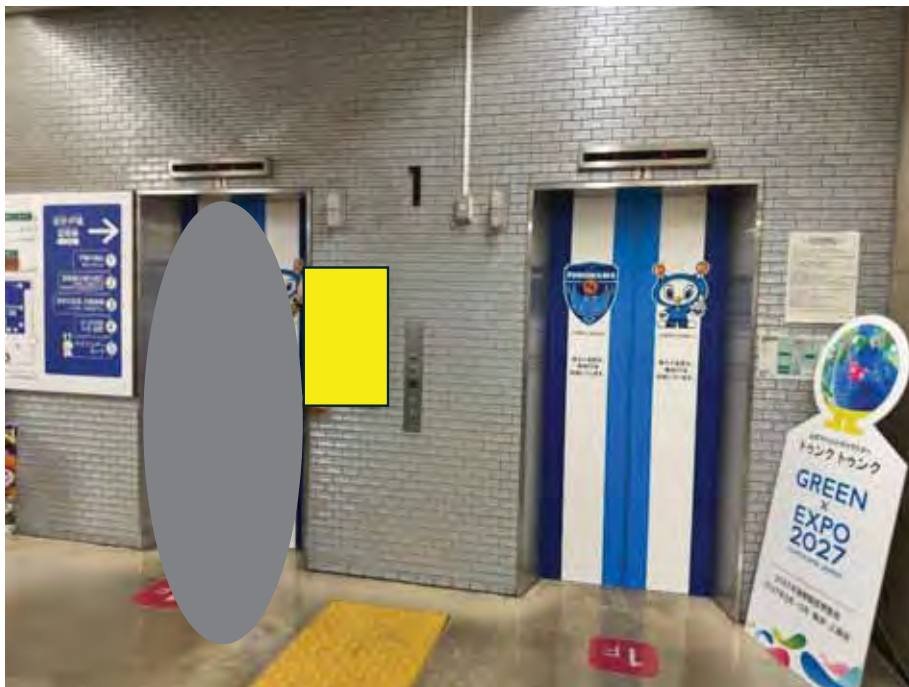

⑤1 階保険年金課通路

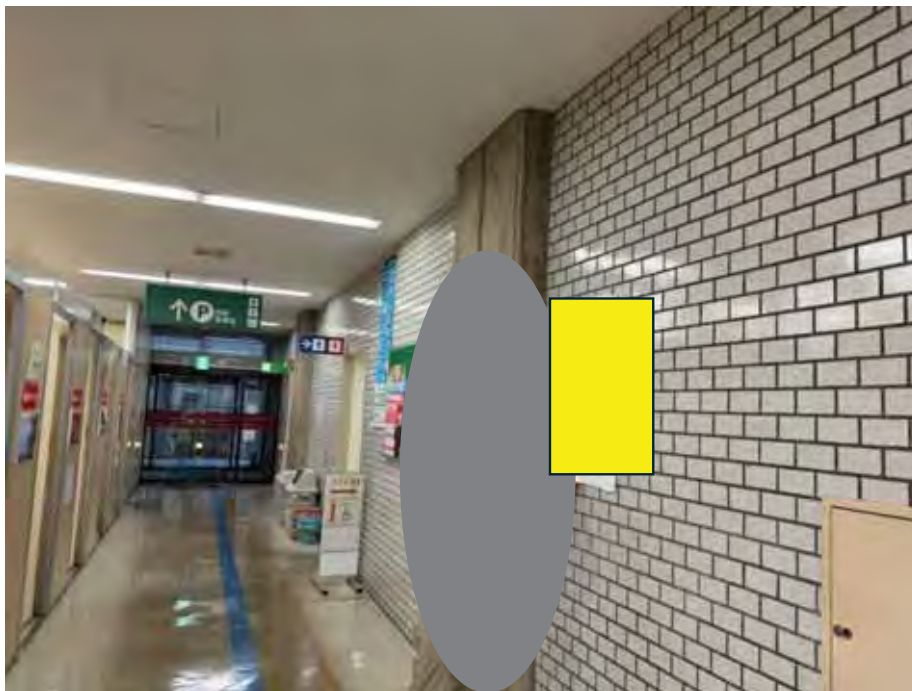

⑥1階風除室



⑦1階戸籍課壁

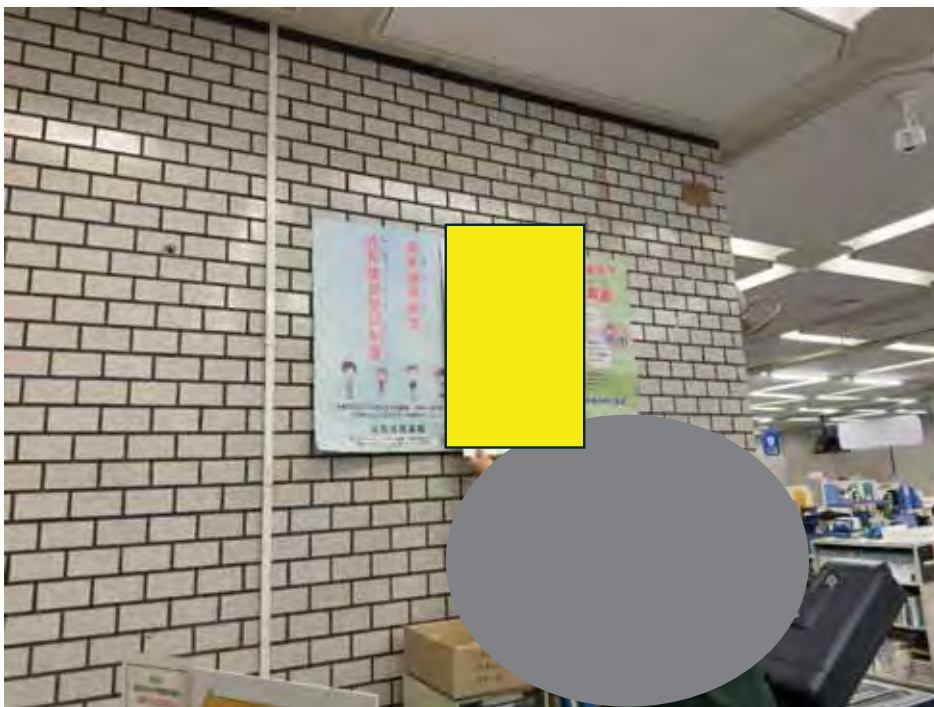

⑧1階戸籍課柱

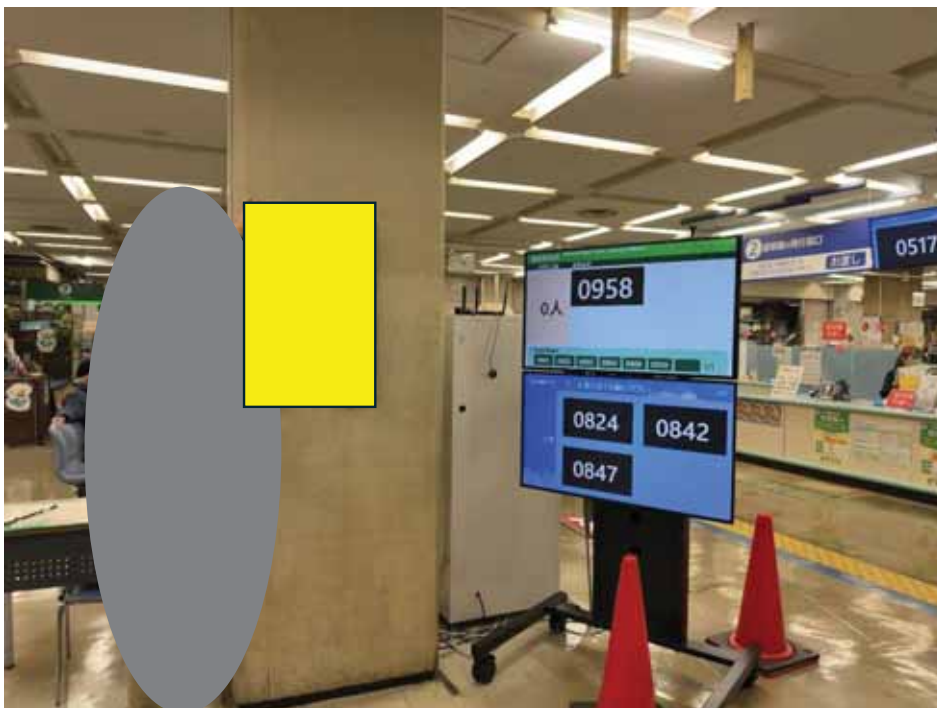

■位置図

2階

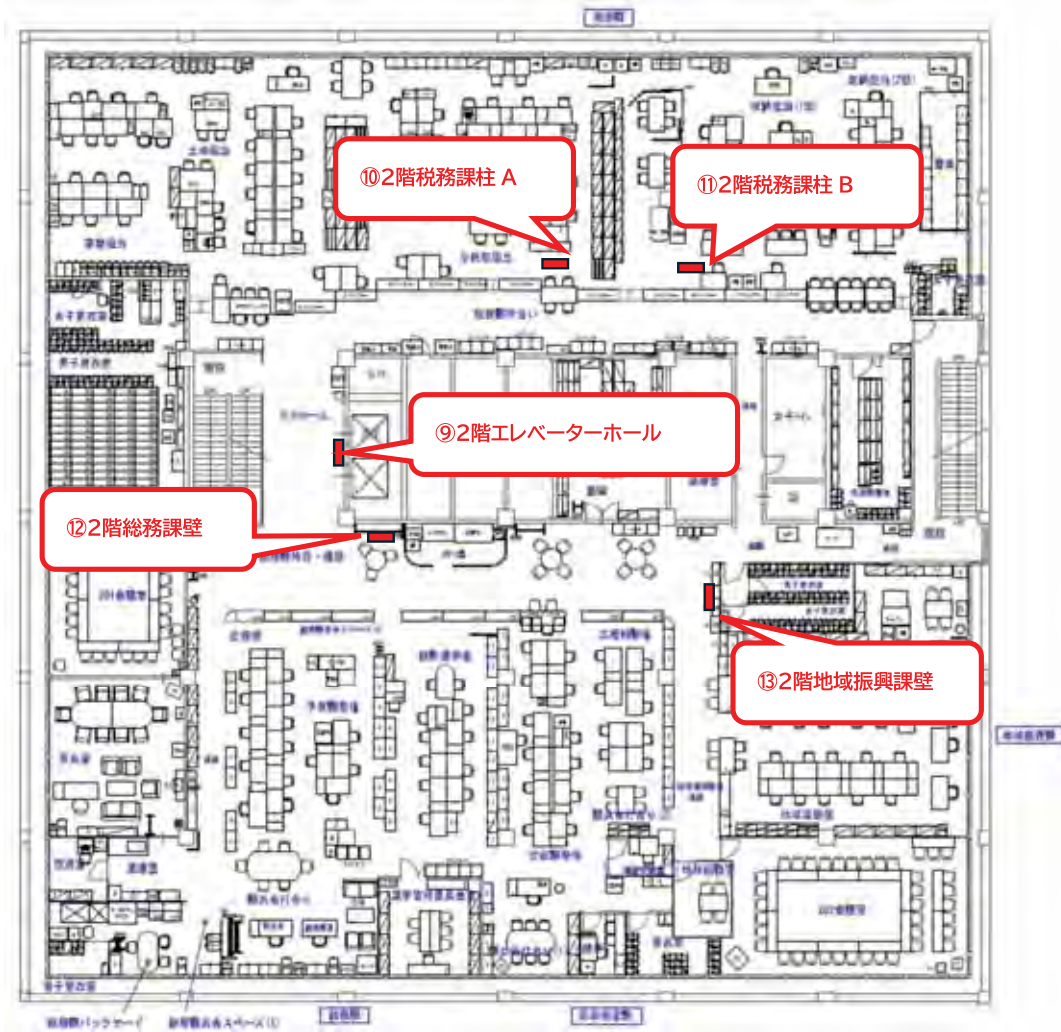

■写真

⑨2階エレベーターホール



⑩2階税務課柱 A

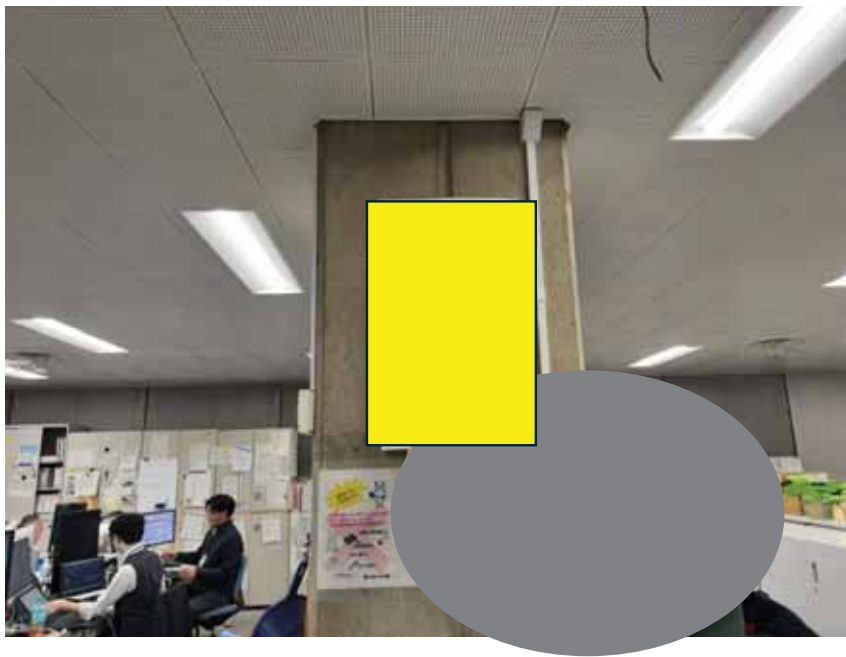

⑪2階税務課柱 B

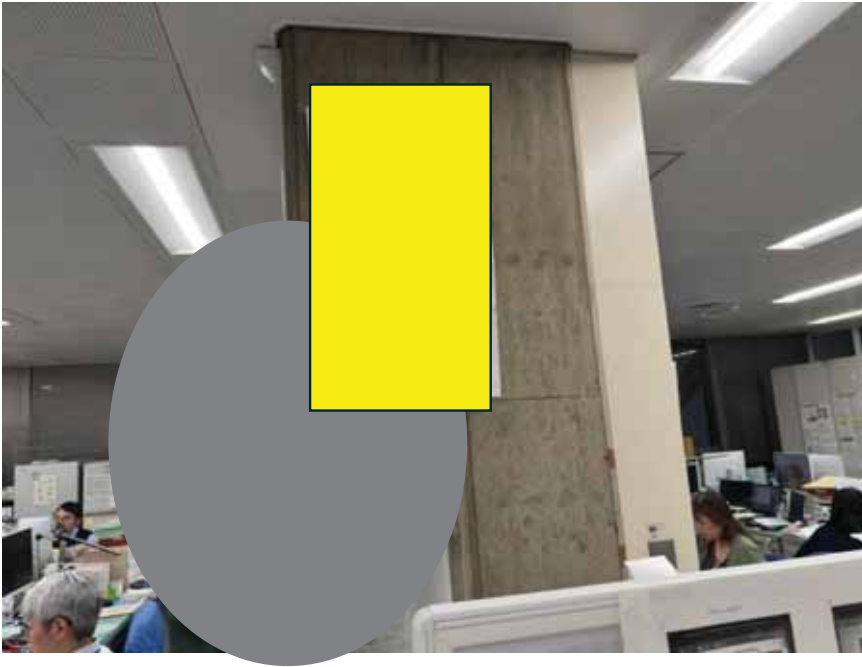

⑫2階総務課壁

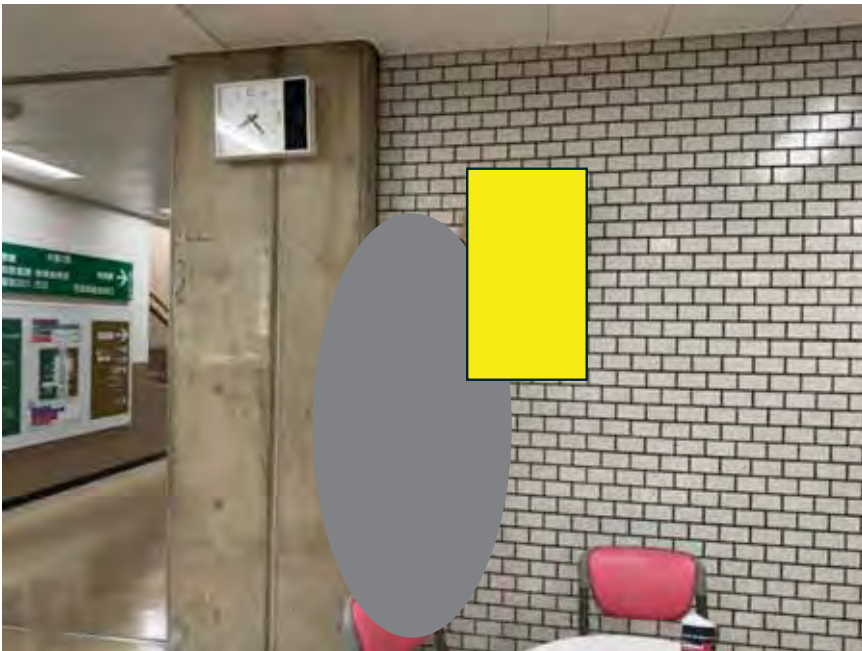

⑬2階地域振興課壁

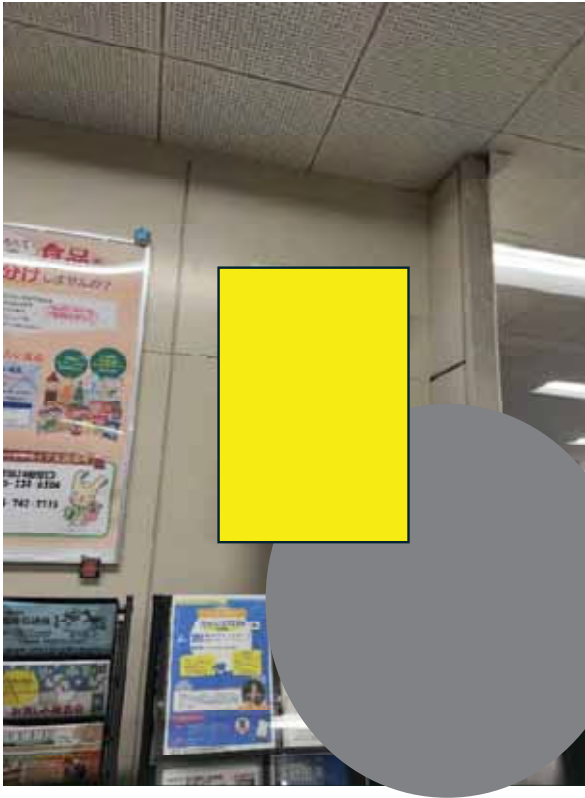

3階

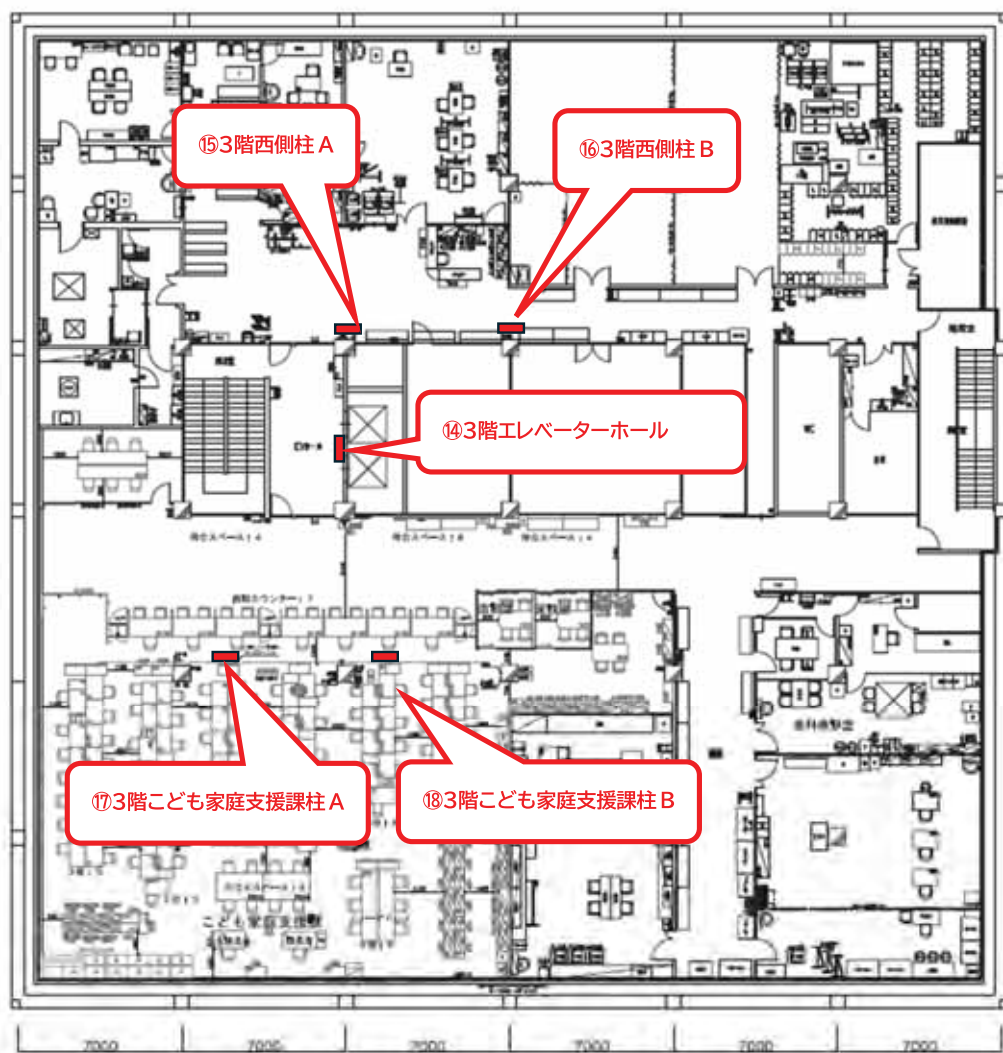

■写真

⑭3階エレベーターホール



⑮3階西側柱 A



⑩3階西側柱 B



⑪3階こども家庭支援課柱 A

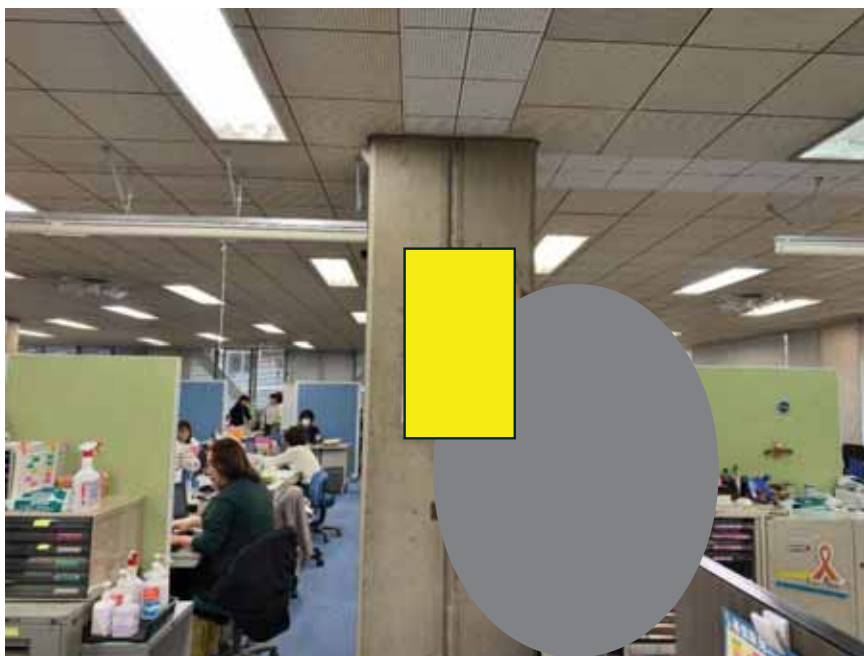

⑱3階こども家庭支援課柱 B

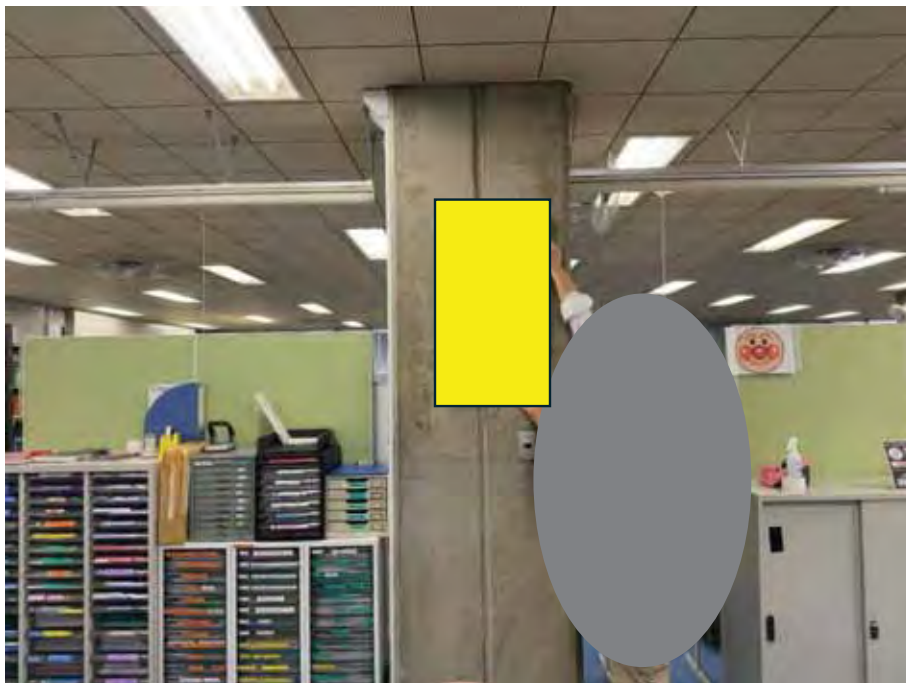

※⑰と⑱を両方見た感じ

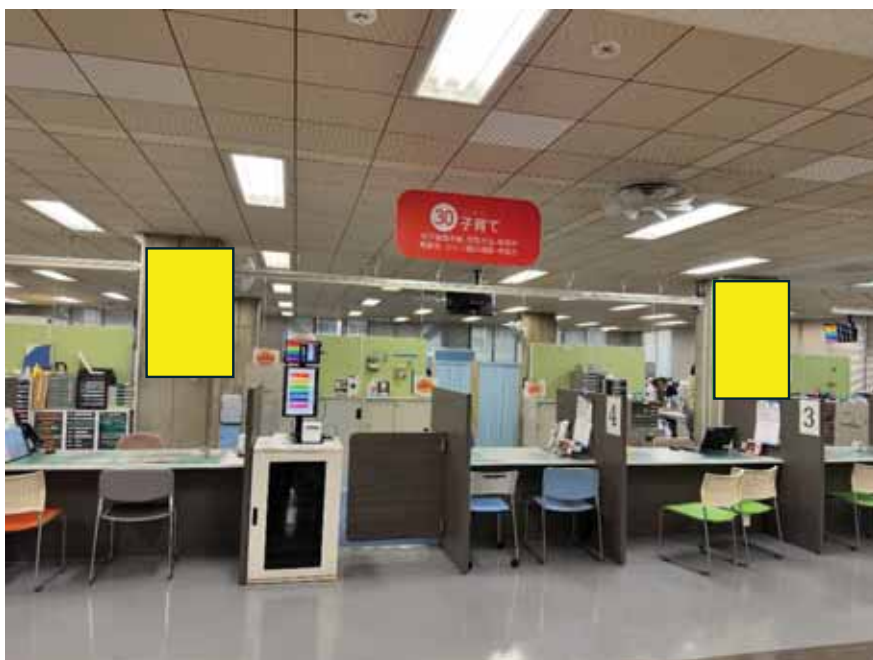

■位置図

4階

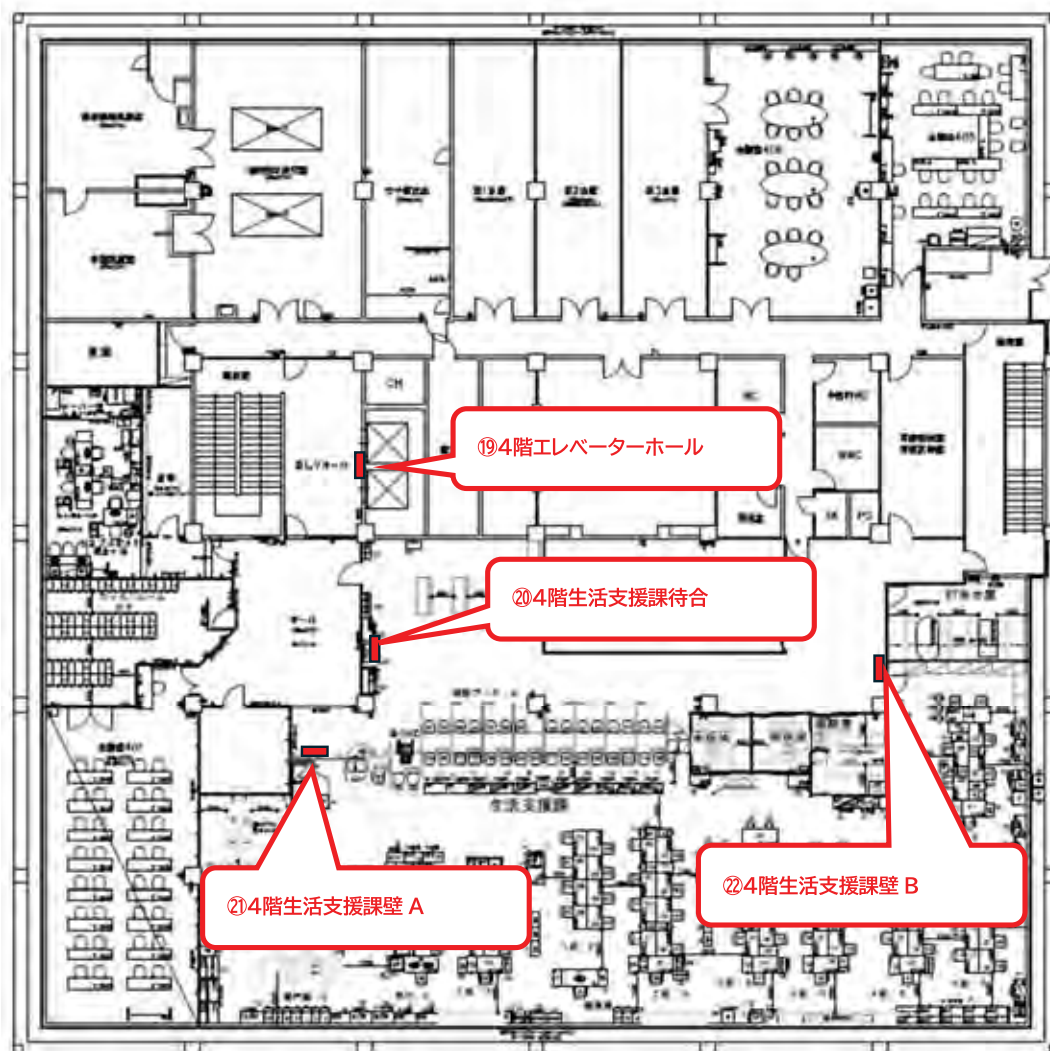

■写真

①94階エレベーターホール



②04階生活支援課待合



㊦4階生活支援課壁 A

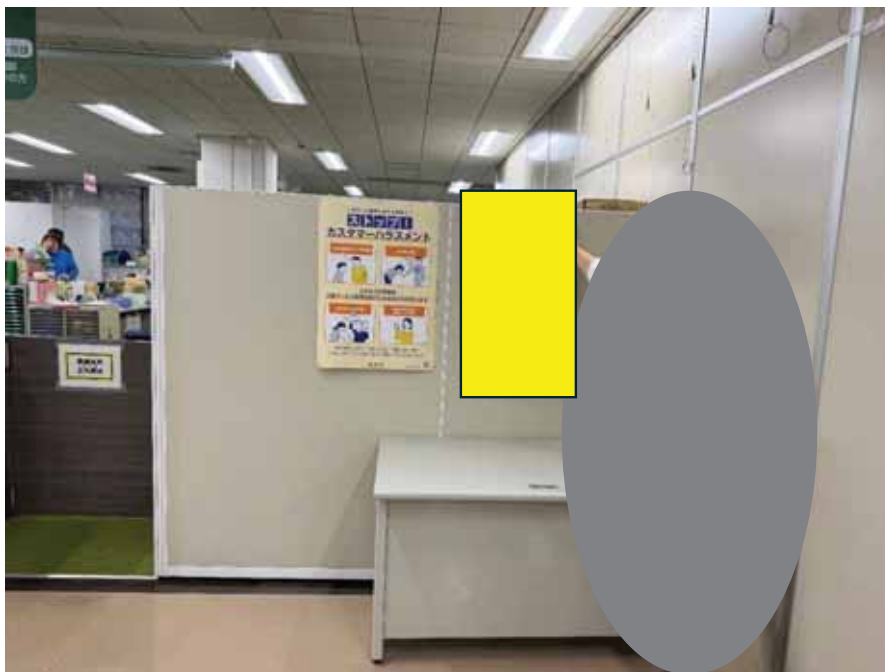

㊦4階生活支援課壁 B

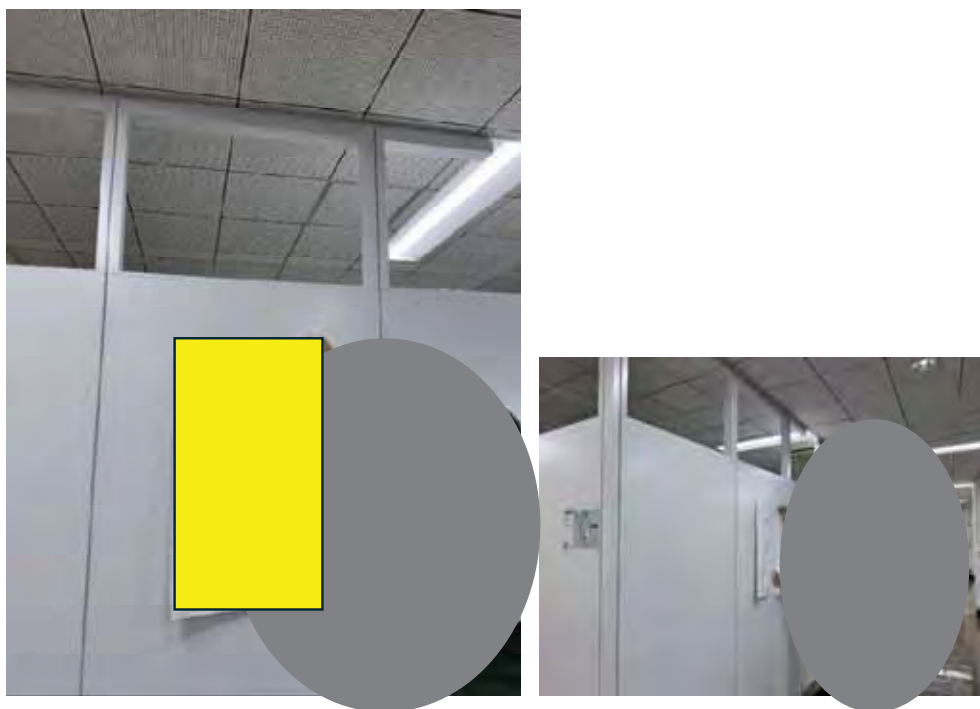

■位置図

5階

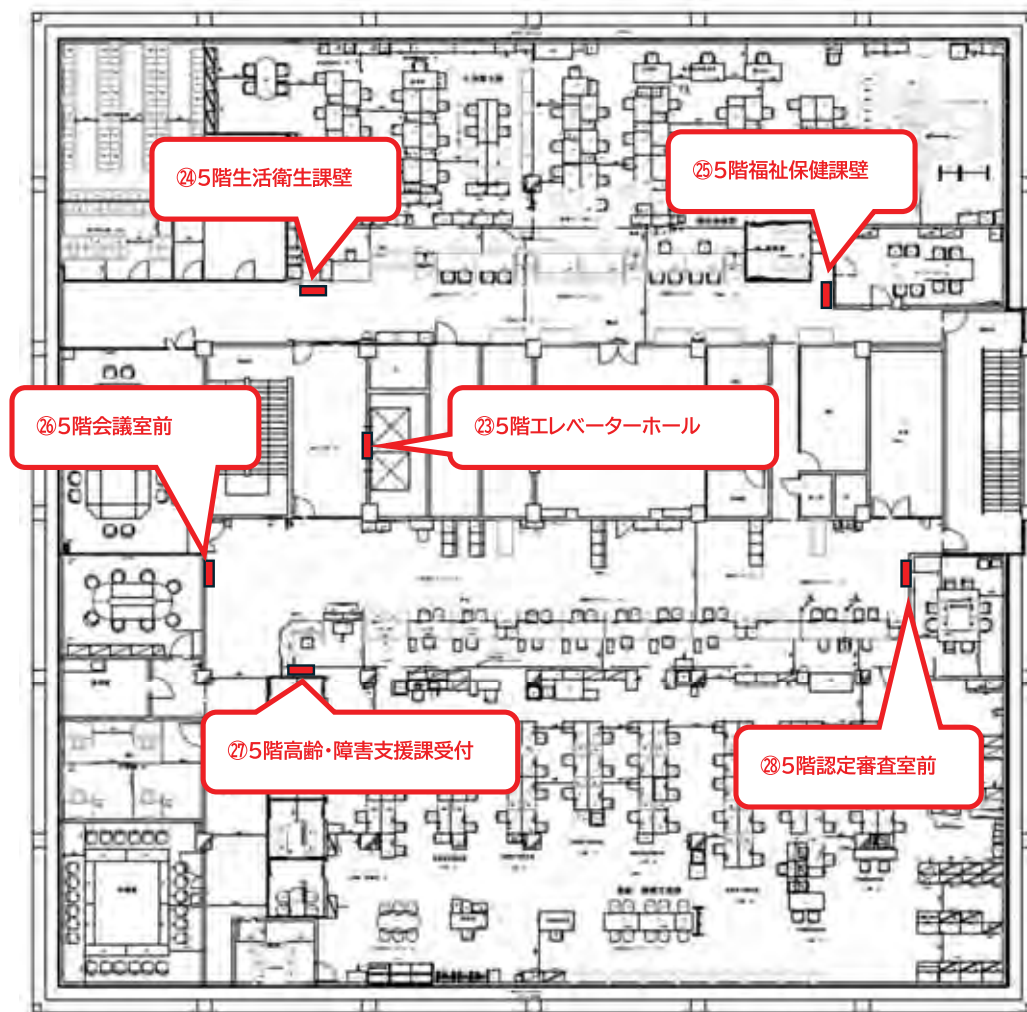

■写真

㊸5階エレベーターホール



㊹5階生活衛生課壁



㊦5階福祉保健課壁

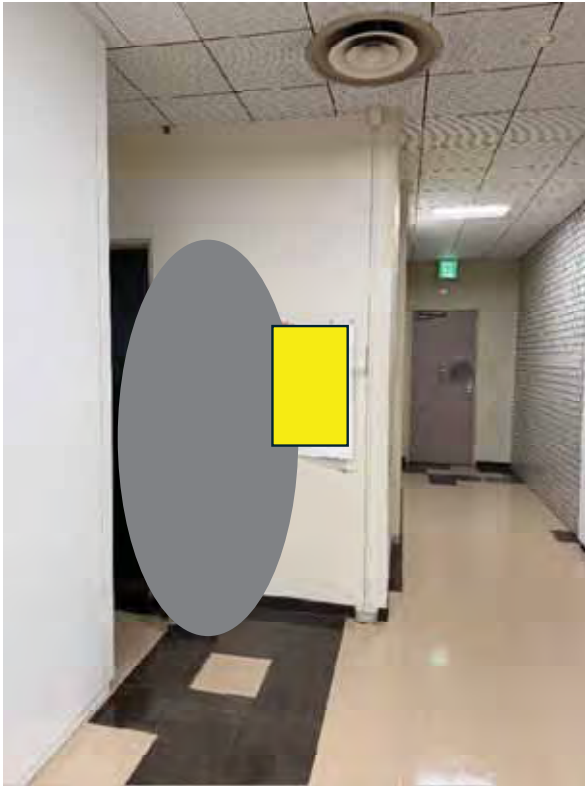

㊦5階会議室前

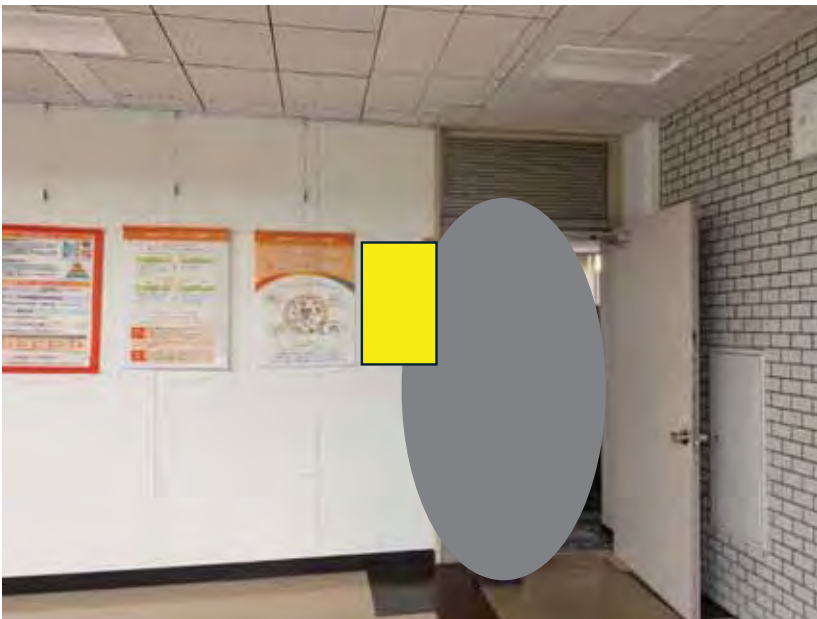

㊦5階高齢・障害支援課受付



㊧5階認定審査室前



■位置図

別館2階

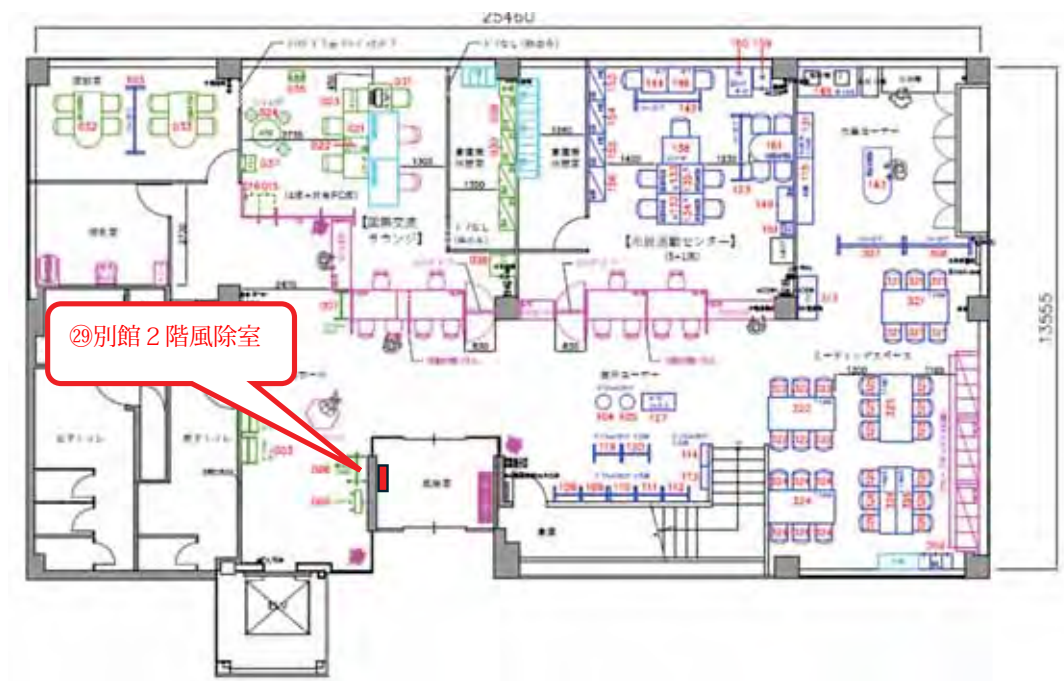

■写真

㊹別館2階風除室



別館3階

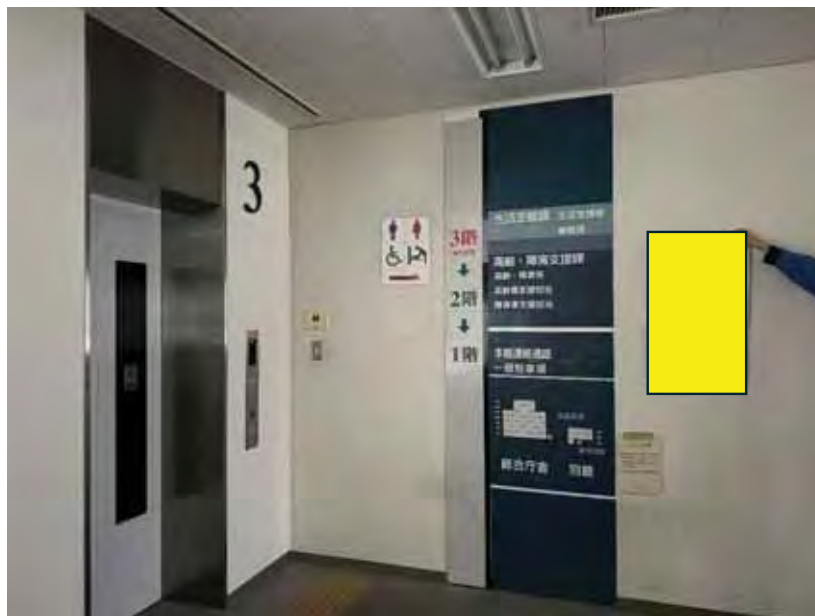

■位置図

土木事務所2階

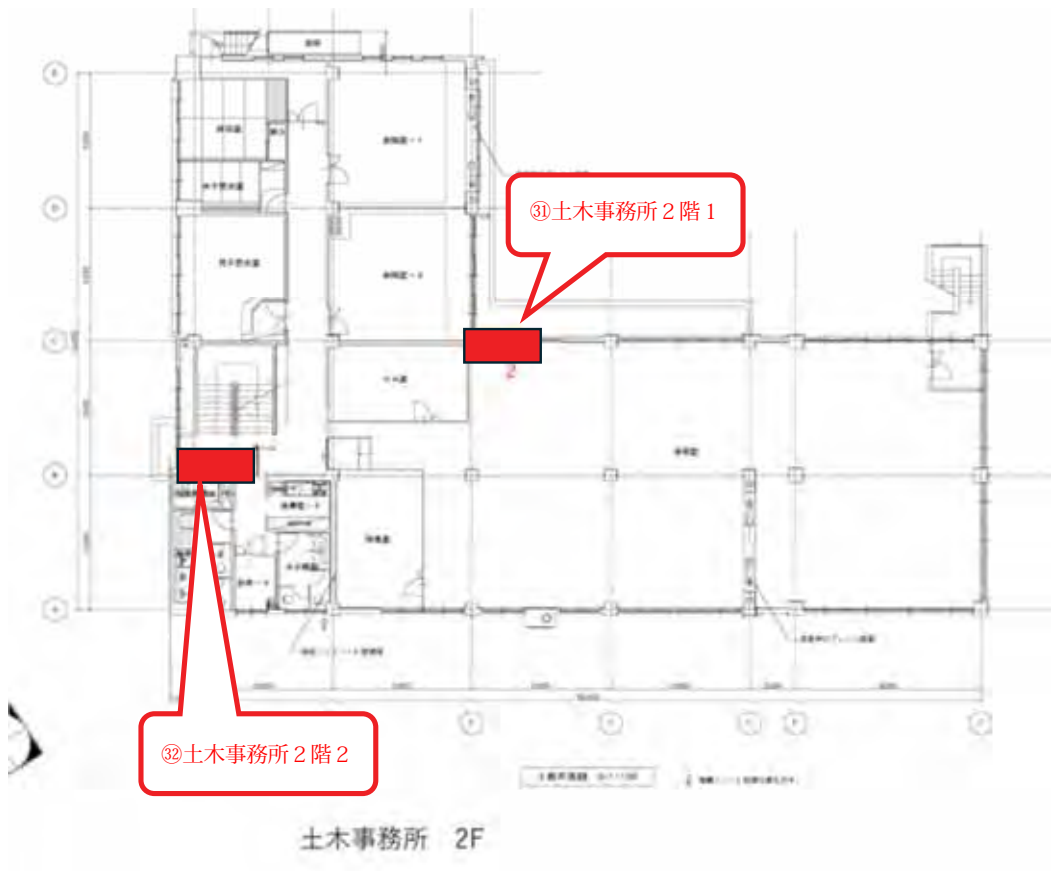

■写真

③土木事務所2階1



③土木事務所2階2



【区分：旭区】

【旭区】位置図・設置場所写真

旭区役所

■位置図

本館地下1階エレベーターホール

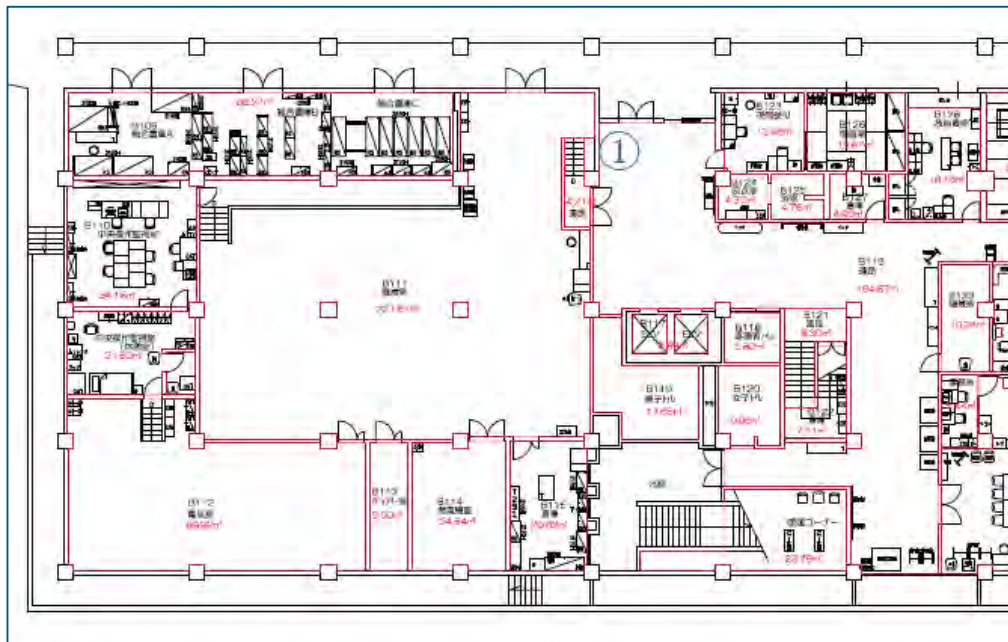

■写真

①

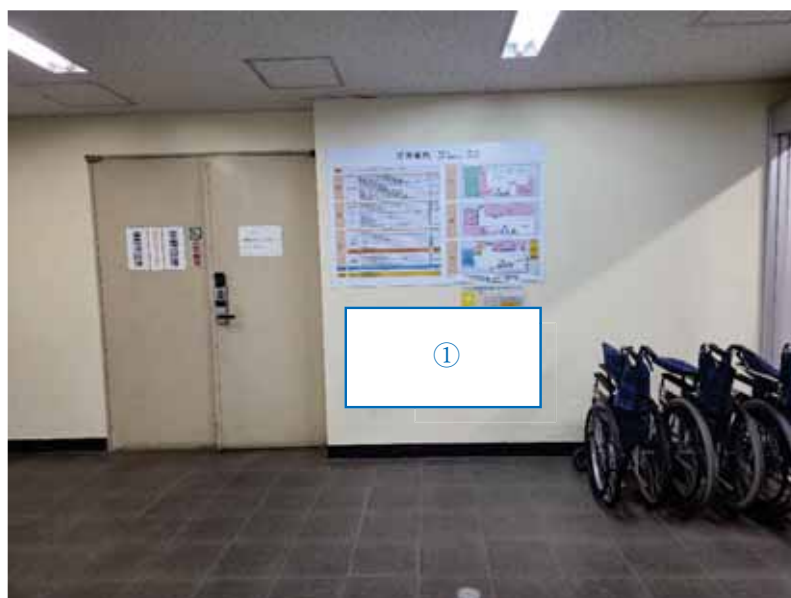

■位置図

本館2階待合スペース柱



■写真

②

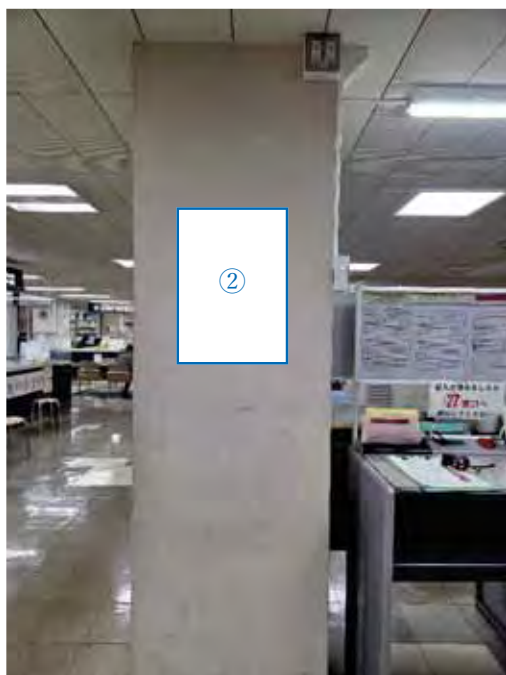

■位置図

本館3階待合スペース柱(検診窓口前)

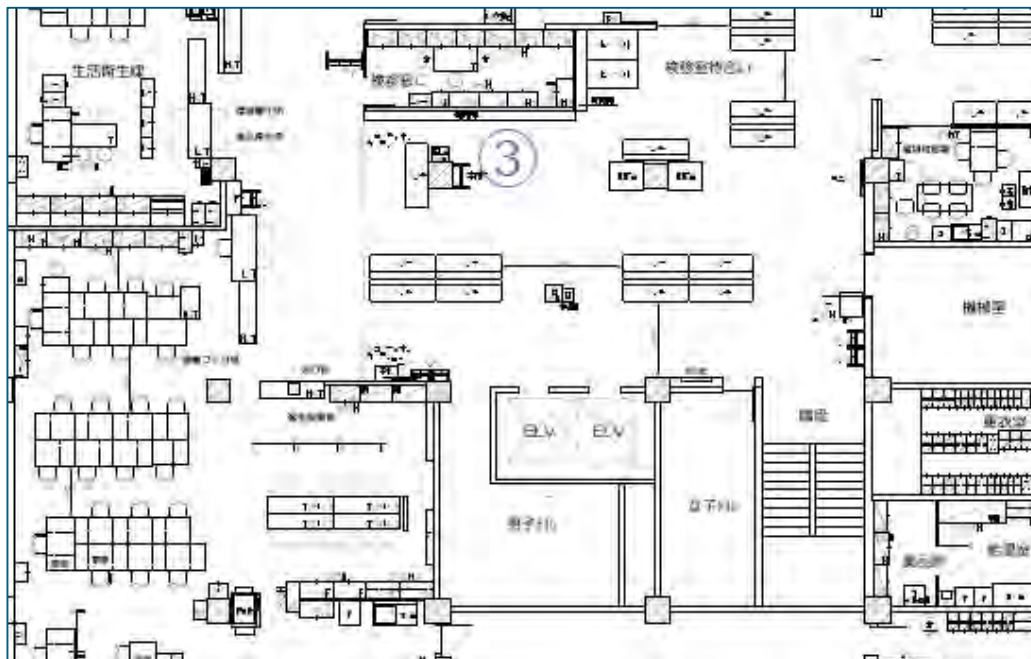

■写真

③

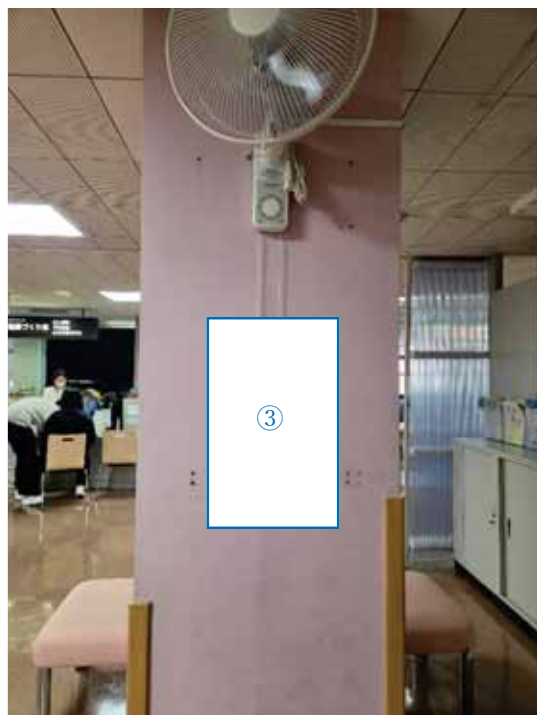

■位置図

本館3階待合スペース柱(カンファレンスルーム入口付近)



■写真

④

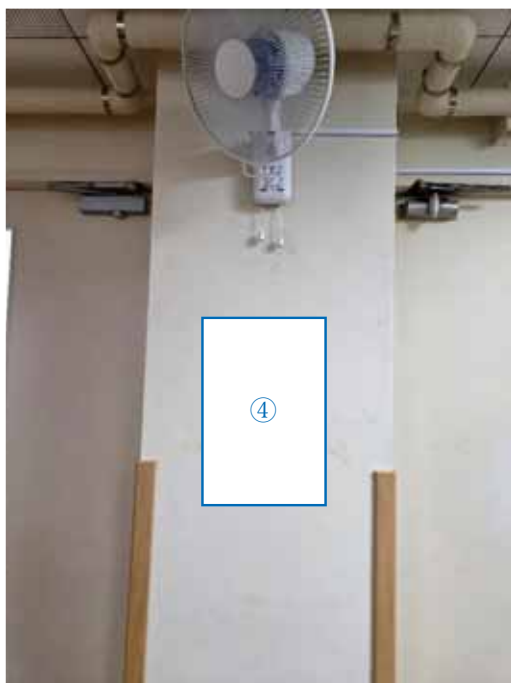

新館2階エレベーターホール

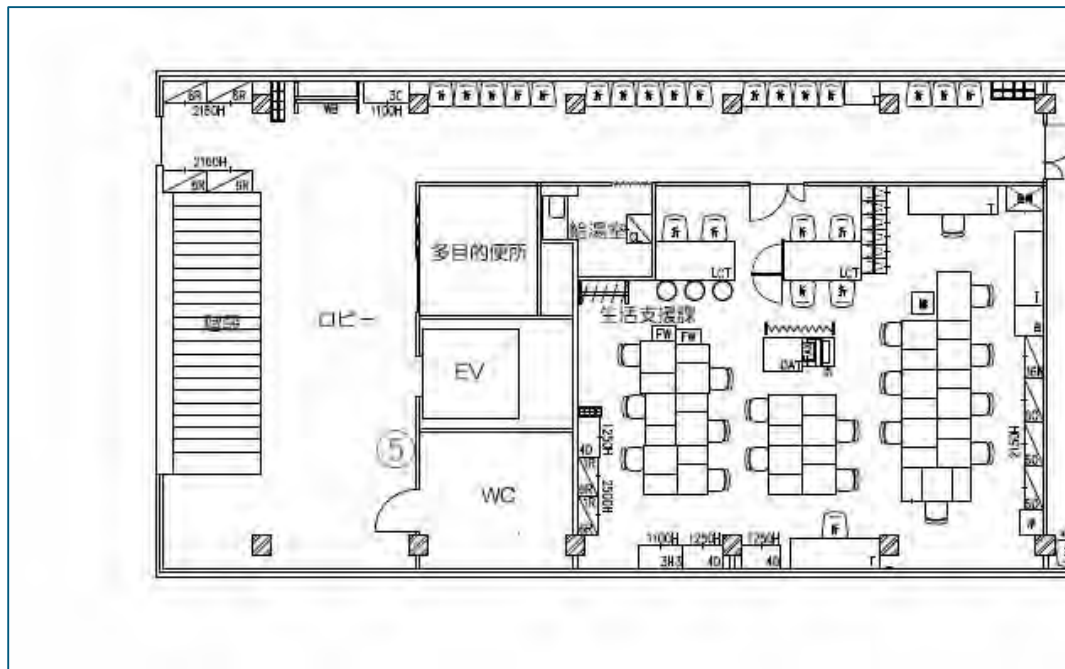

⑤

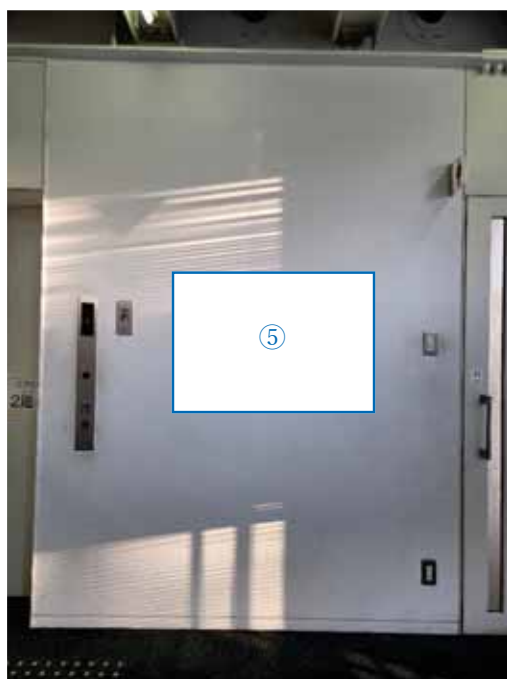

【旭土木】位置図・設置場所写真

旭土木事務所

■位置図

1階

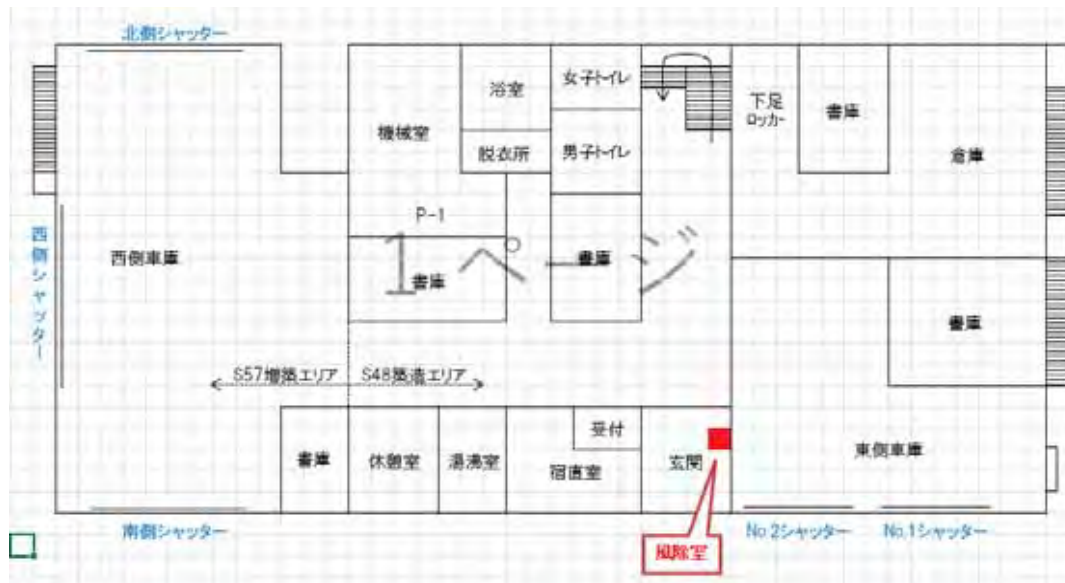

■写真



【区分：磯子区】

【磯子区】位置図・設置場所写真

■位置図(磯子区総合庁舎)

① 7～4・B1階 エレベーターホール(5か所)



②→3～2階 エレベーターホール(2か所)



③→1階 エレベーターホール・区民ホール



④→B2階 エレベーターホール



【磯子土木事務所】位置図・設置場所写真

■位置図

1 階

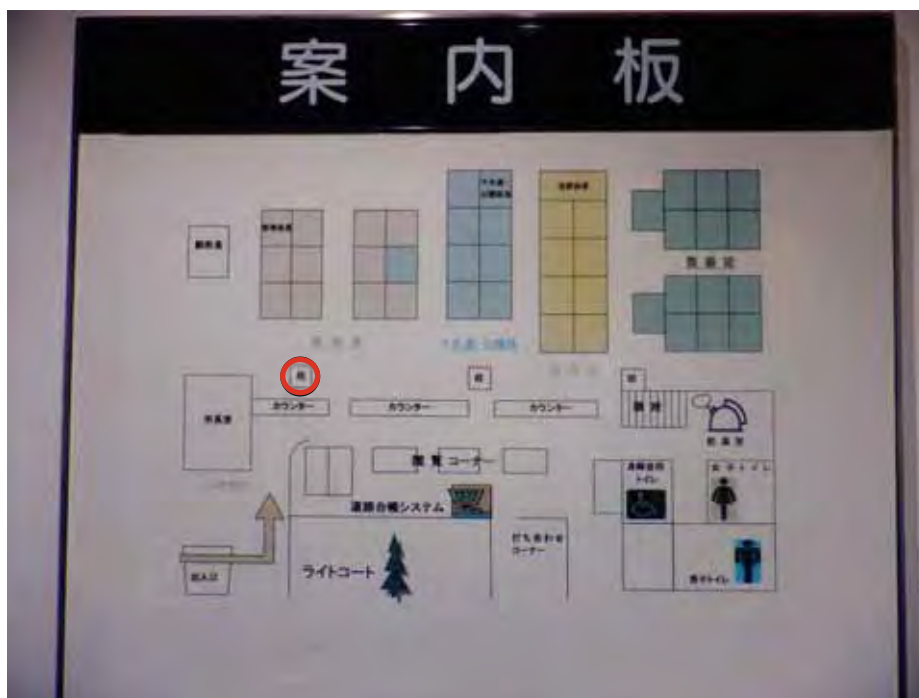



■写真

⑤

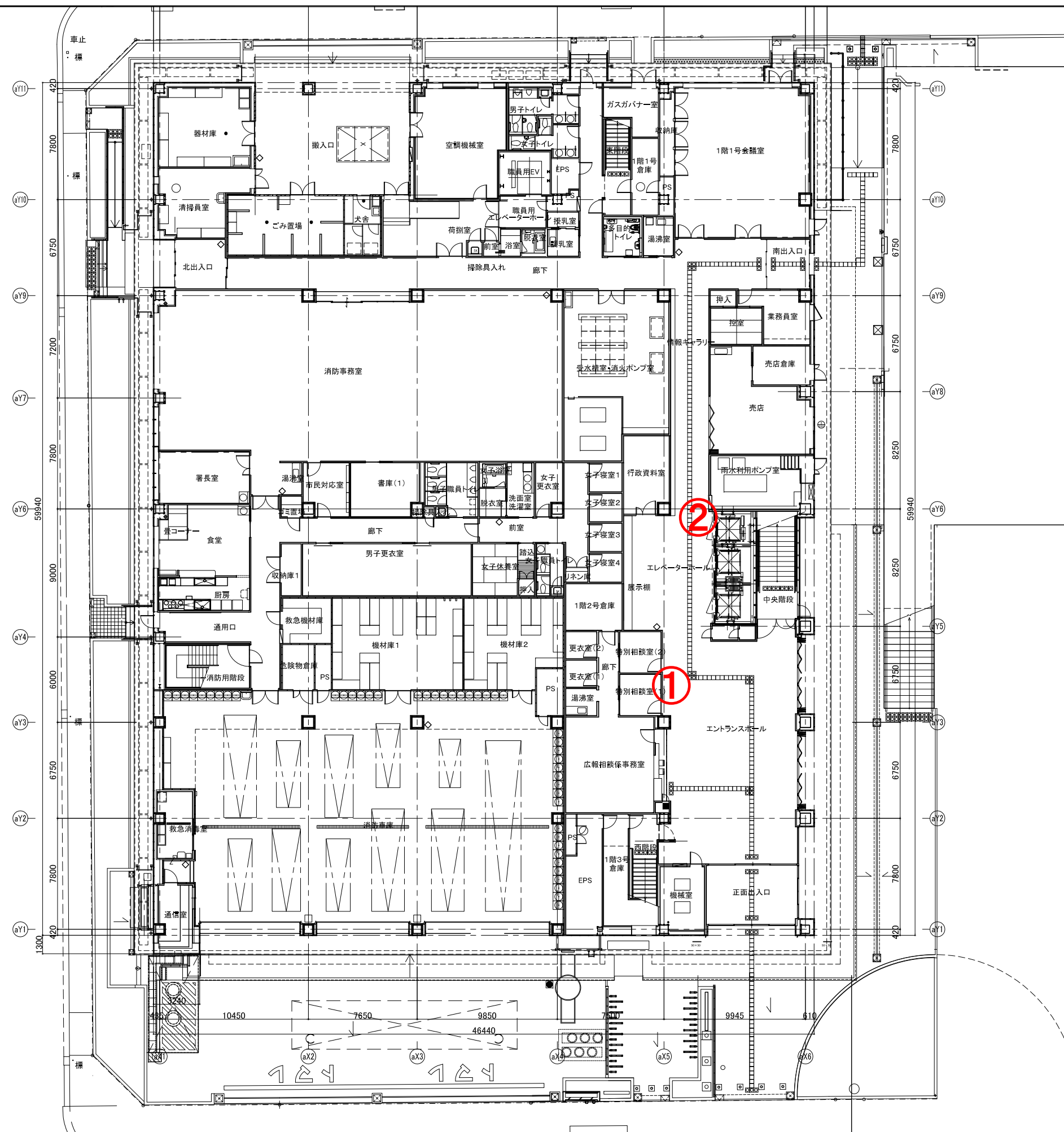

【区分：金沢区】



消火設備:凡例	
◇	消火ボックス(置型)
	屋内消火栓(消火器一体型)(別途工
	連結送水管 放水箱(別途工事)

○ マンホール 簡易防水防臭型

1 階

■注記)

区庁舎 1 階

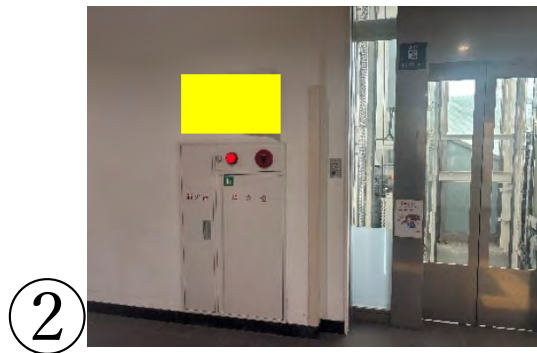
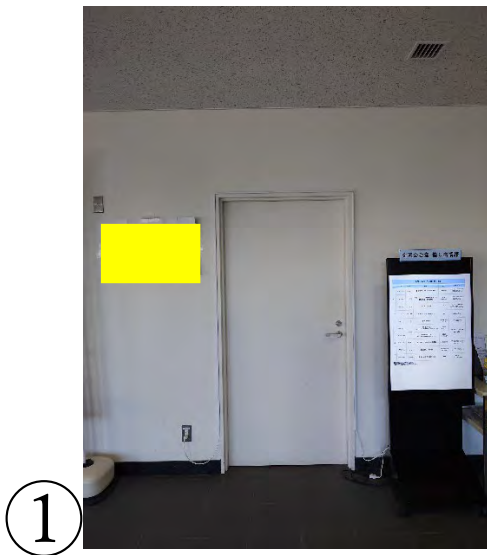

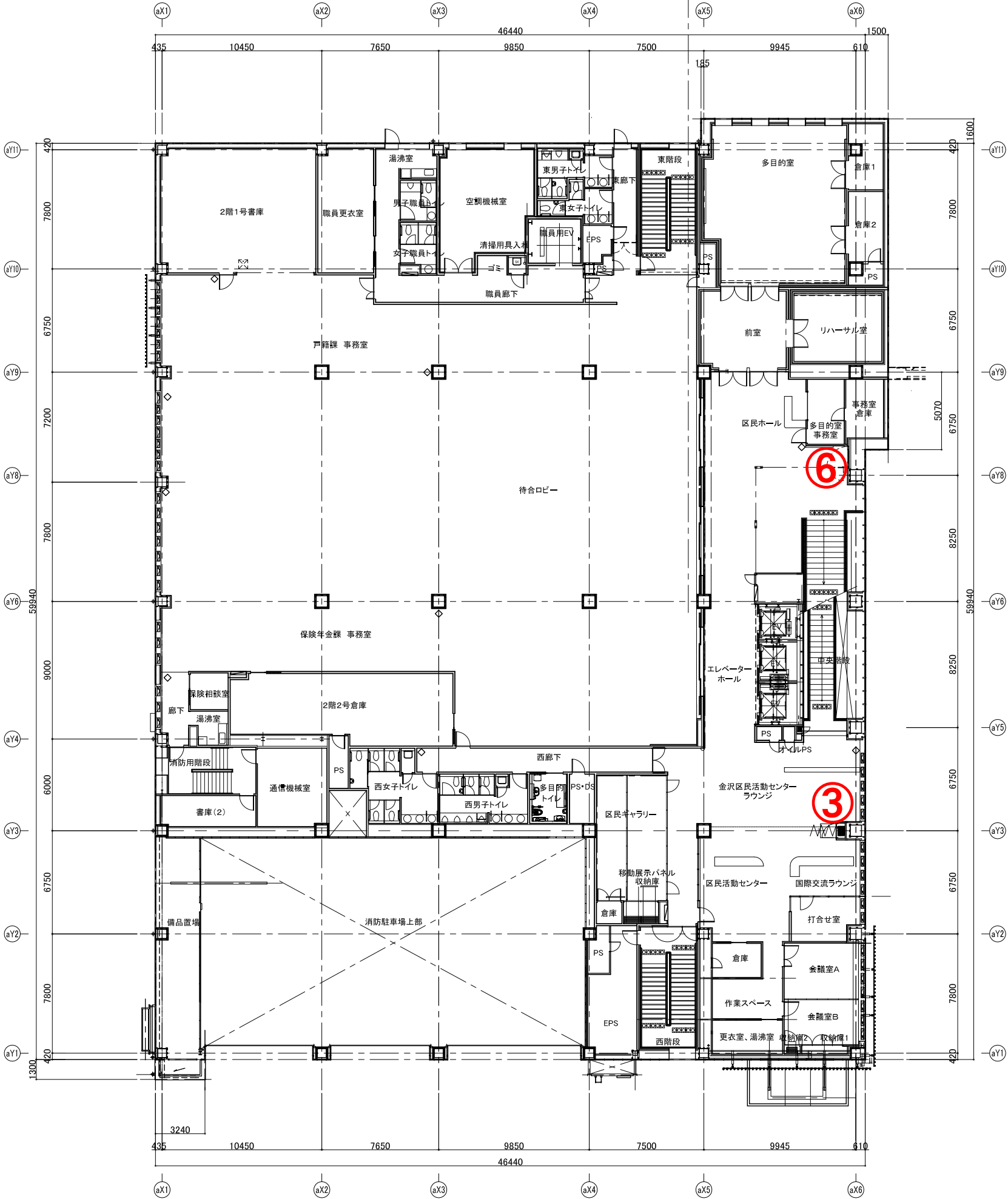
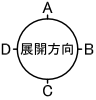
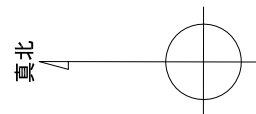

消火設備: 凡例	
◇	消火ボックス (置型)
■	屋内消火栓(消火器一体型) (別途工事)
■	連結送水管 放水箱 (別途工事)

2 階

■ 注記)	

区庁舎 2 階

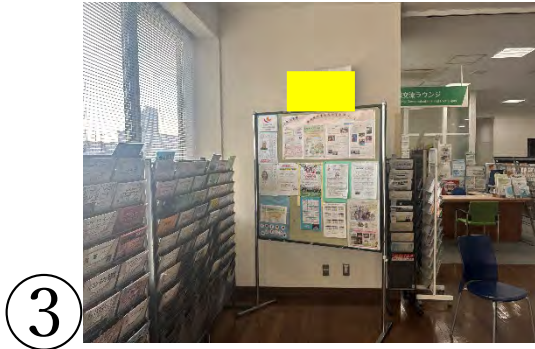

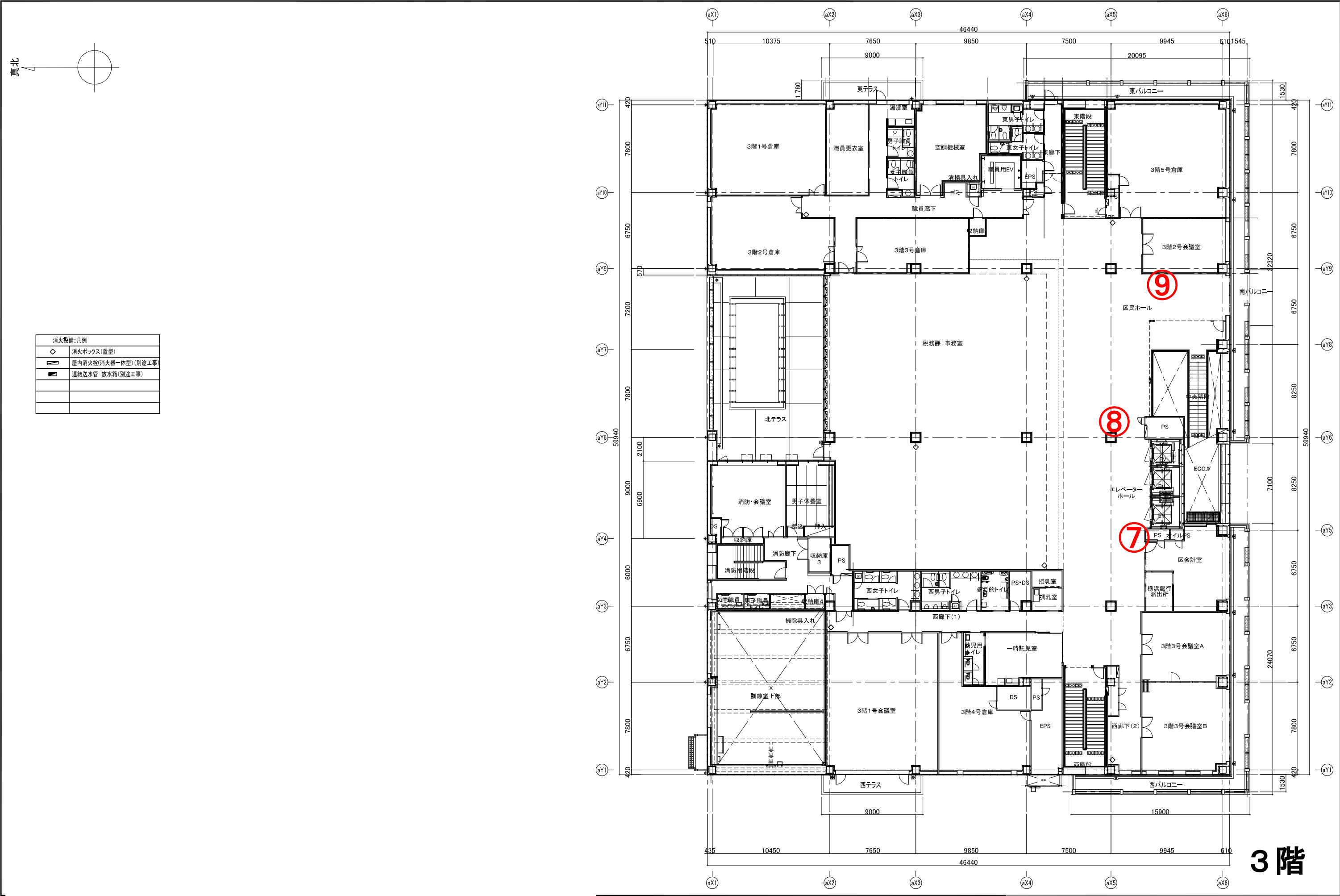

3 階

消火設備:凡例	
◇	消火ボックス(置型)
▬	屋内消火栓(消火器一体型)(別途工事)
■	連結送水管 放水箱(別途工事)

■ 注記)	

区庁舎 3 階

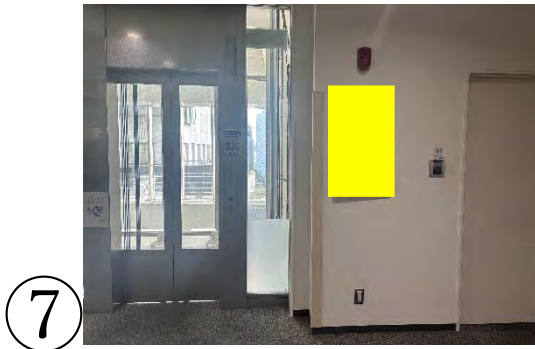

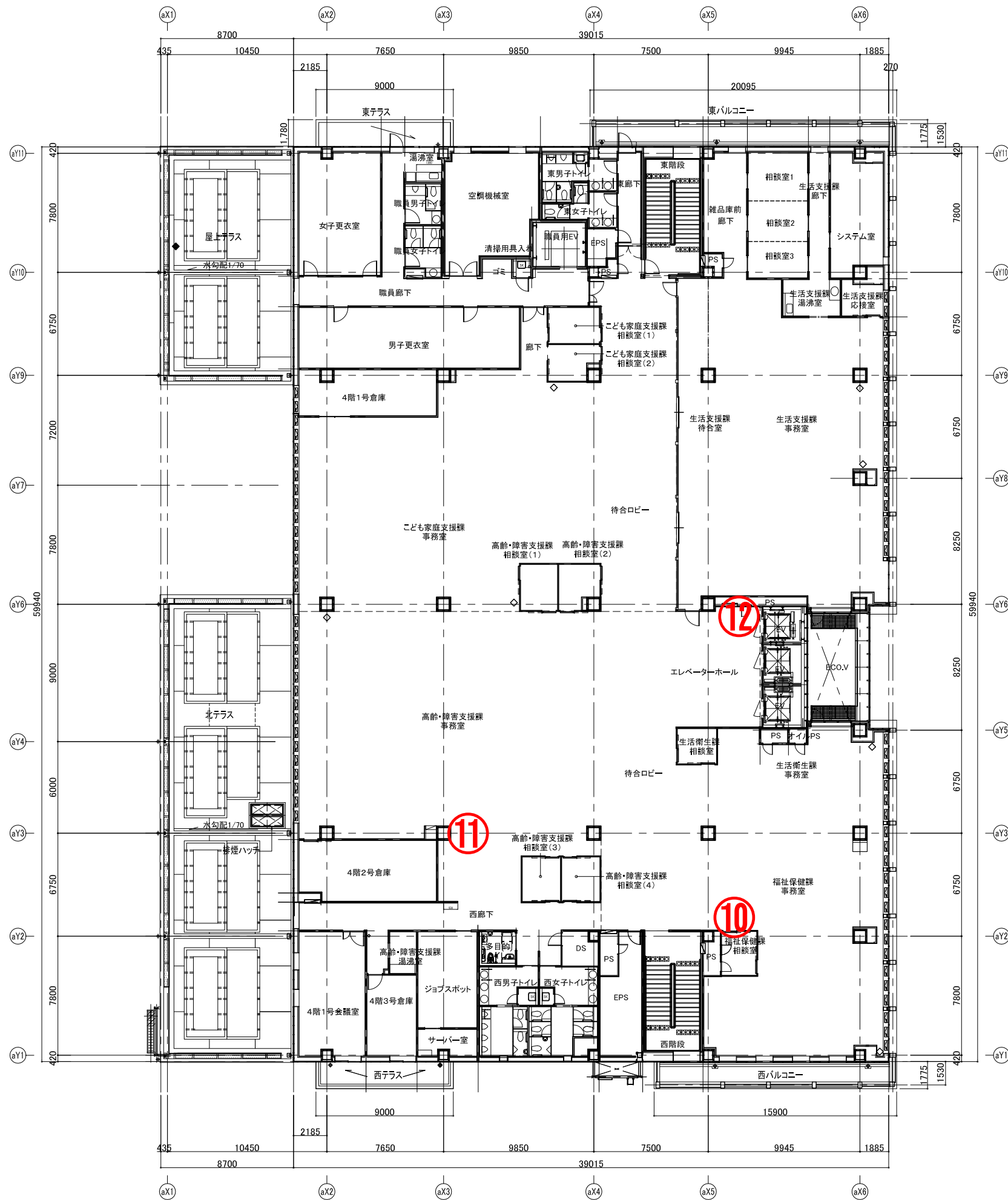
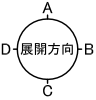
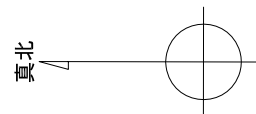

消火設備: 凡例	
◇	消火ボックス(置型)
■	屋内消火栓(消火器一体型)(別途工事)
■	連結送水管 放水箱(別途工事)

4 階

■ 注記)	

区庁舎 4 階

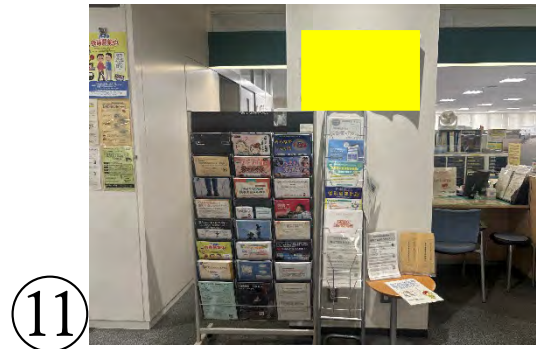

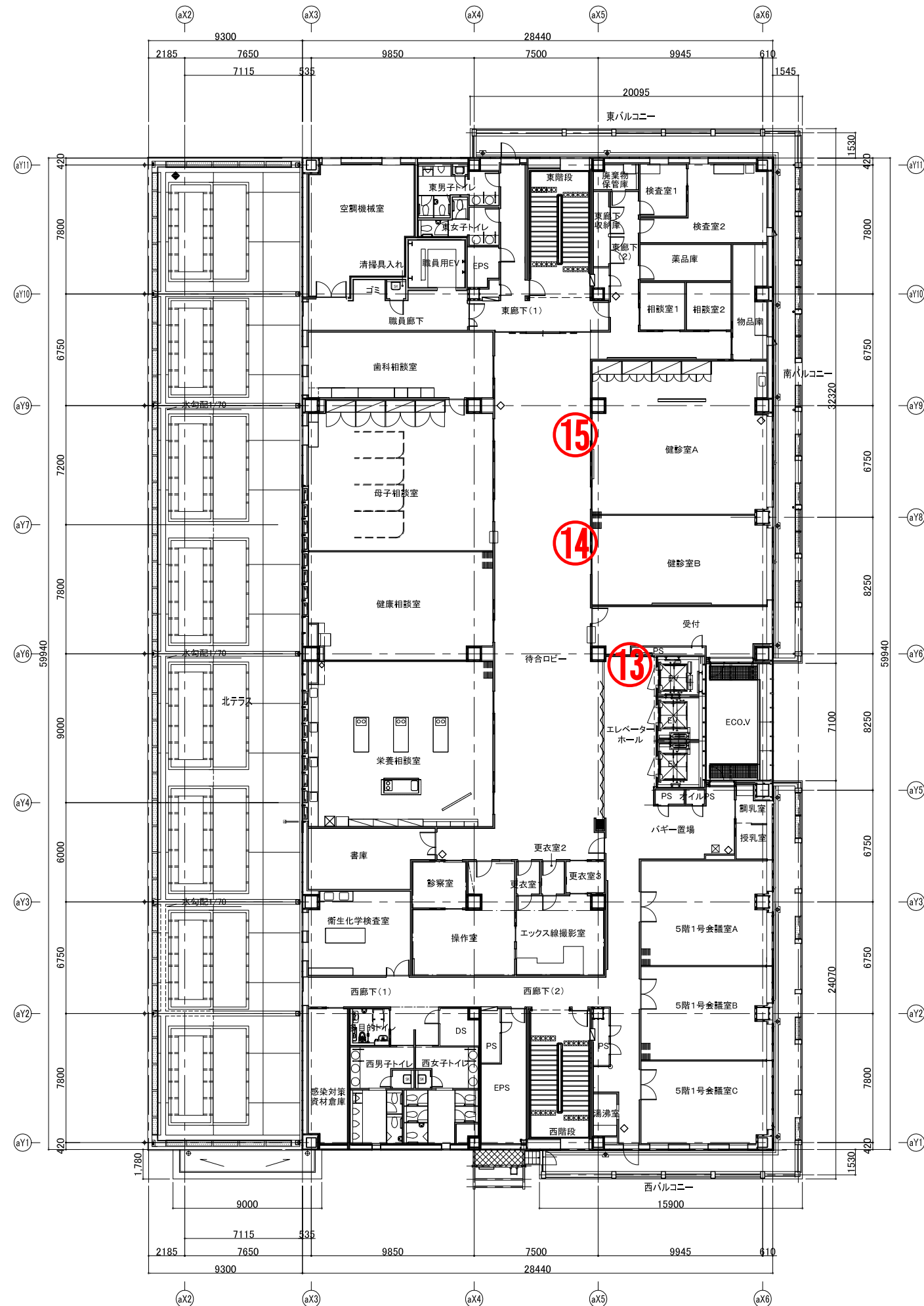
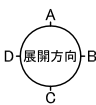

5 階

■注記)

区庁舎 5 階

13



14



15



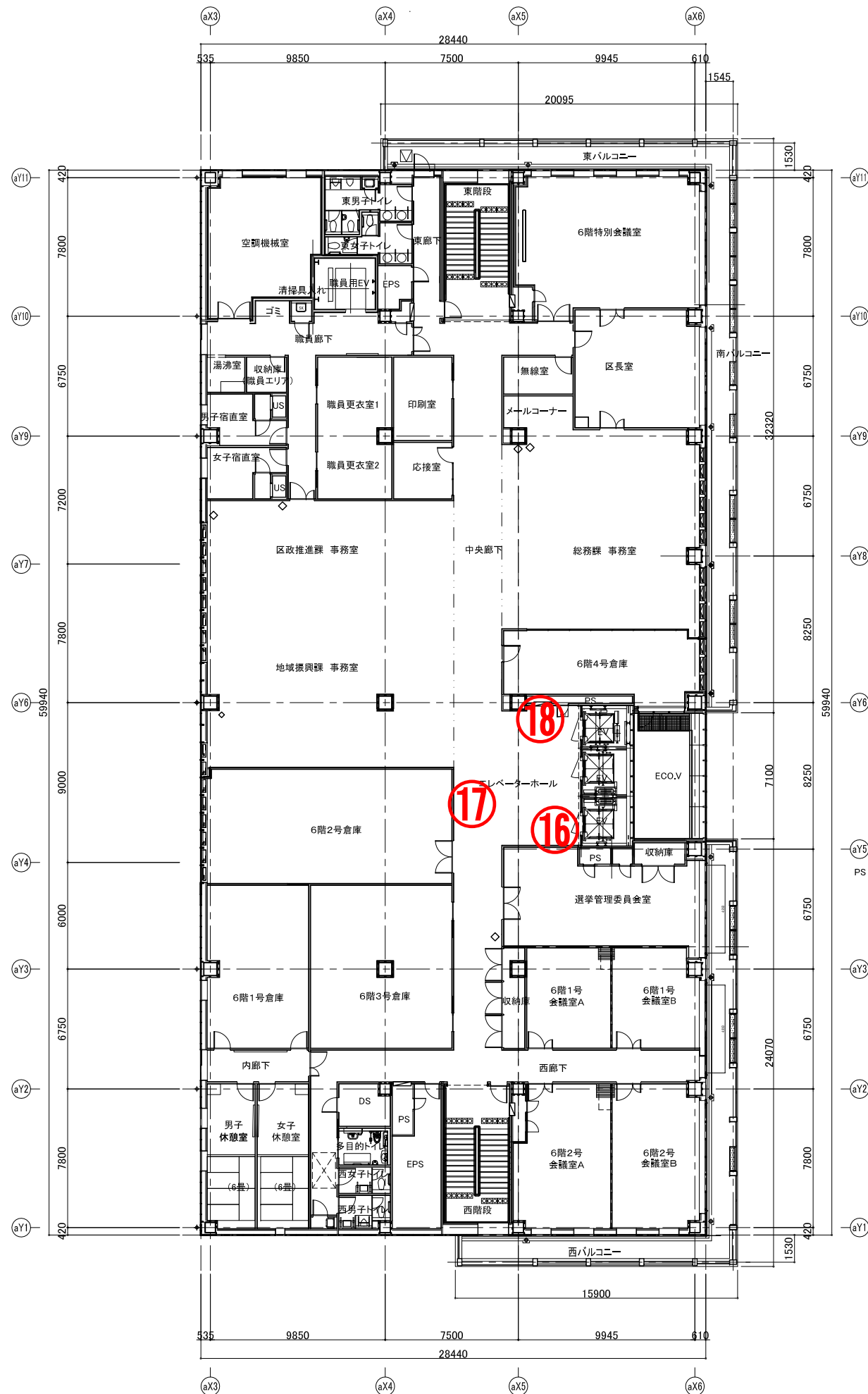
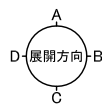
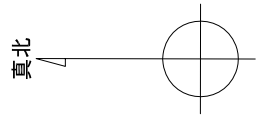

消火設備:凡例	
◇	消火ボックス(置型)
■	屋内消火栓(消火器一体型)(別途工事)
■	連結送水管 放水箱(別途工事)

6 階

■ 注記)	

区庁舎 6 階

16



17



18

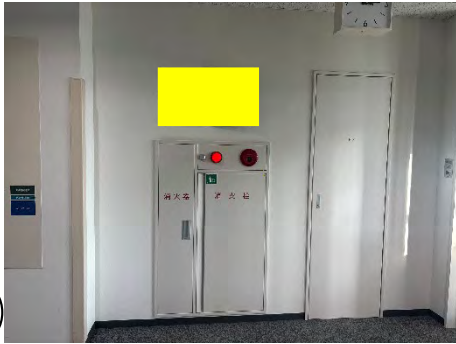

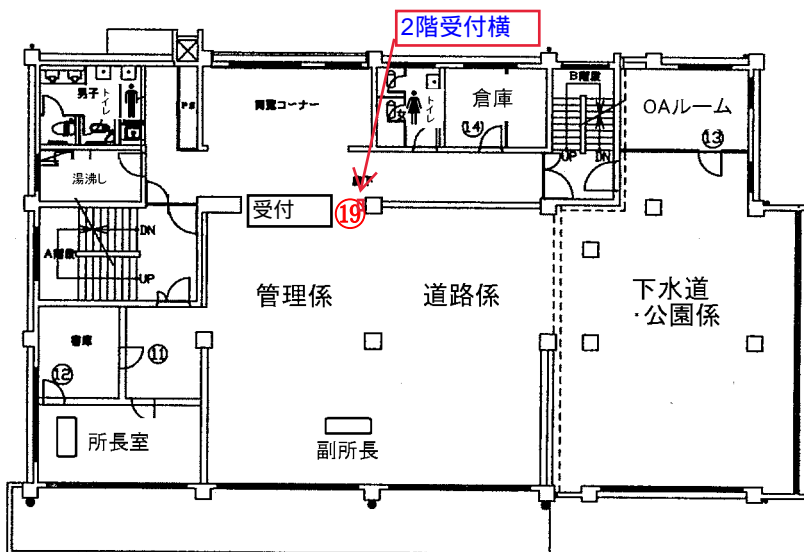
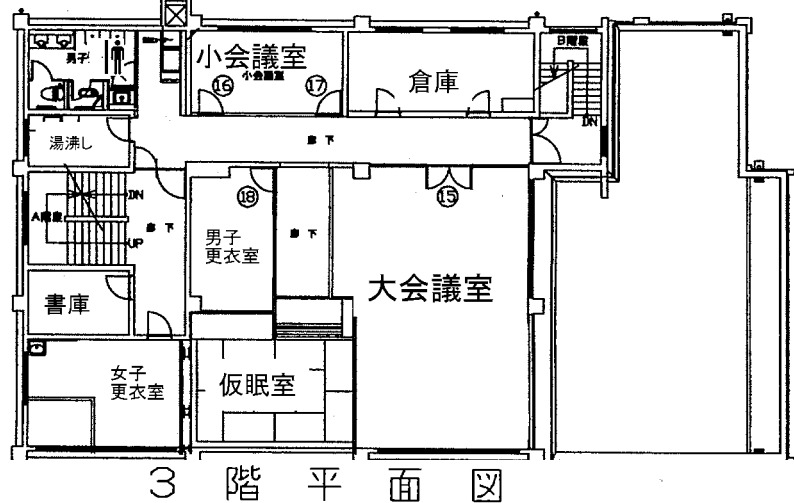

2階平面図

土木事務所 2 階

19



【区分：港北区】

【港北区】位置図・設置場所写真

■位置図

1階



■写真

①総合案内の壁



②戸籍課証明発行窓口柱



③1階エレベーター右の壁(※より右に、多目的トイレ付近)④健診センター入口

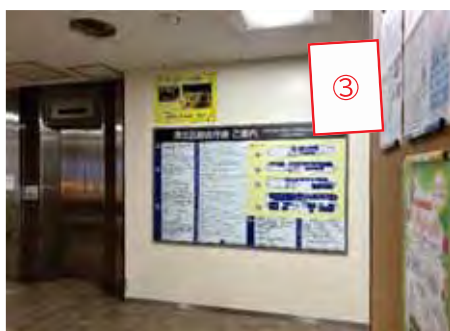

⑤授乳室



【港北区】位置図・設置場所写真

■位置図



■写真

⑥戸籍課執務スペースの柱1

⑦戸籍課執務スペースの柱2



⑧保険年金課執務スペースの柱



【港北区】位置図・設置場所写真

■位置図

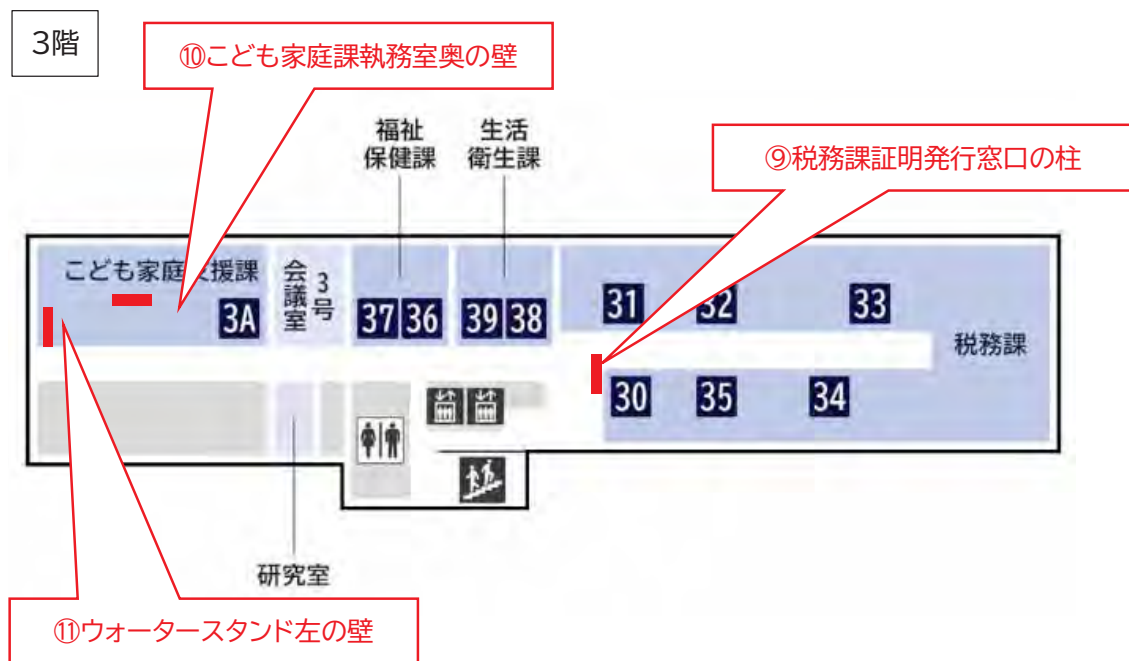

■写真

⑨税務課証明発行窓口の柱



⑩こども家庭課執務室奥の壁



⑪ウォータースタンド左の壁



【港北区】位置図・設置場所写真

■位置図

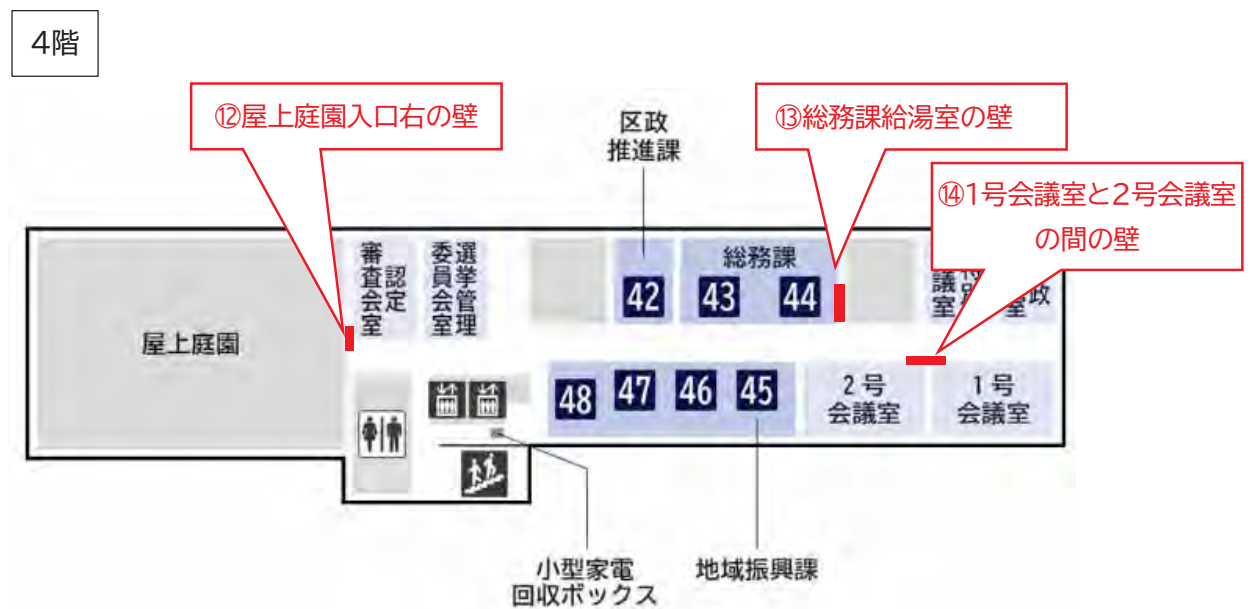

■写真

⑫屋上庭園入口右の壁

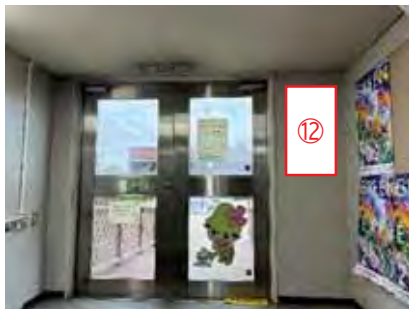

⑬総務課給湯室の壁



⑭1号会議室と2号会議室の間の壁



【港北区港北土木事務所】位置図・設置場所写真

■位置図

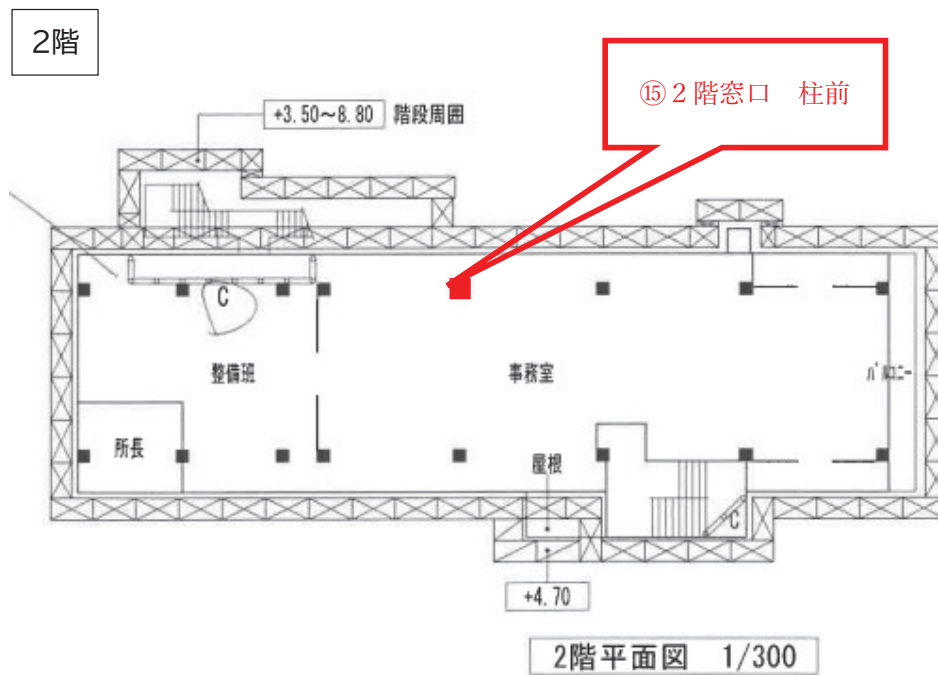

■写真

2階 窓口対応スペース 縦型 32 インチ



【区分：緑区】

【緑区】位置図・設置場所写真

1階

緑区役所

■位置図

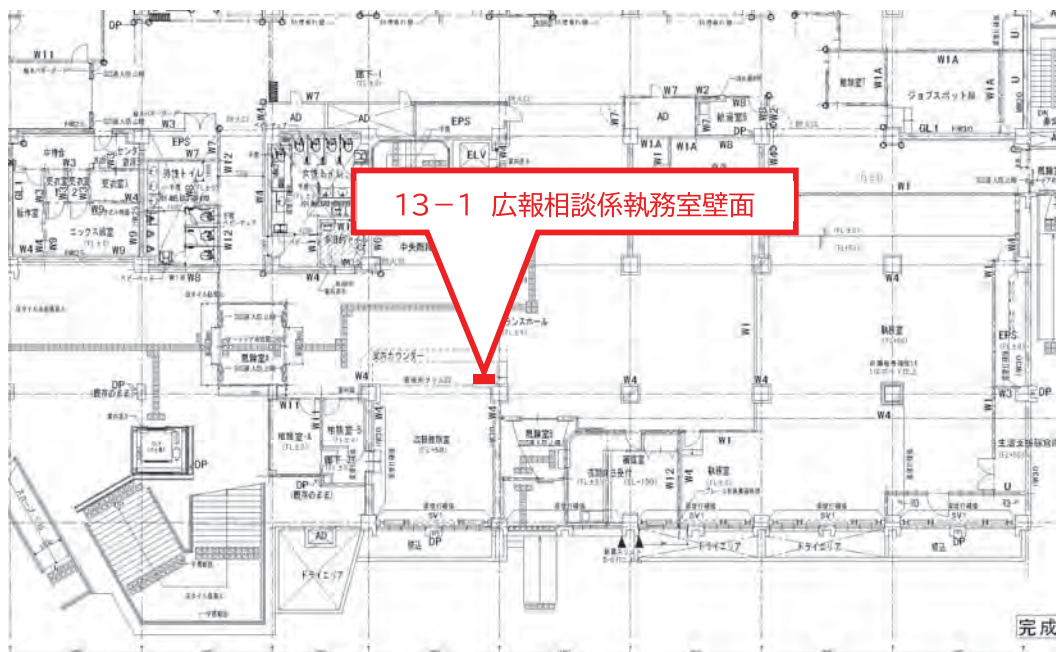

■写真



■位置図

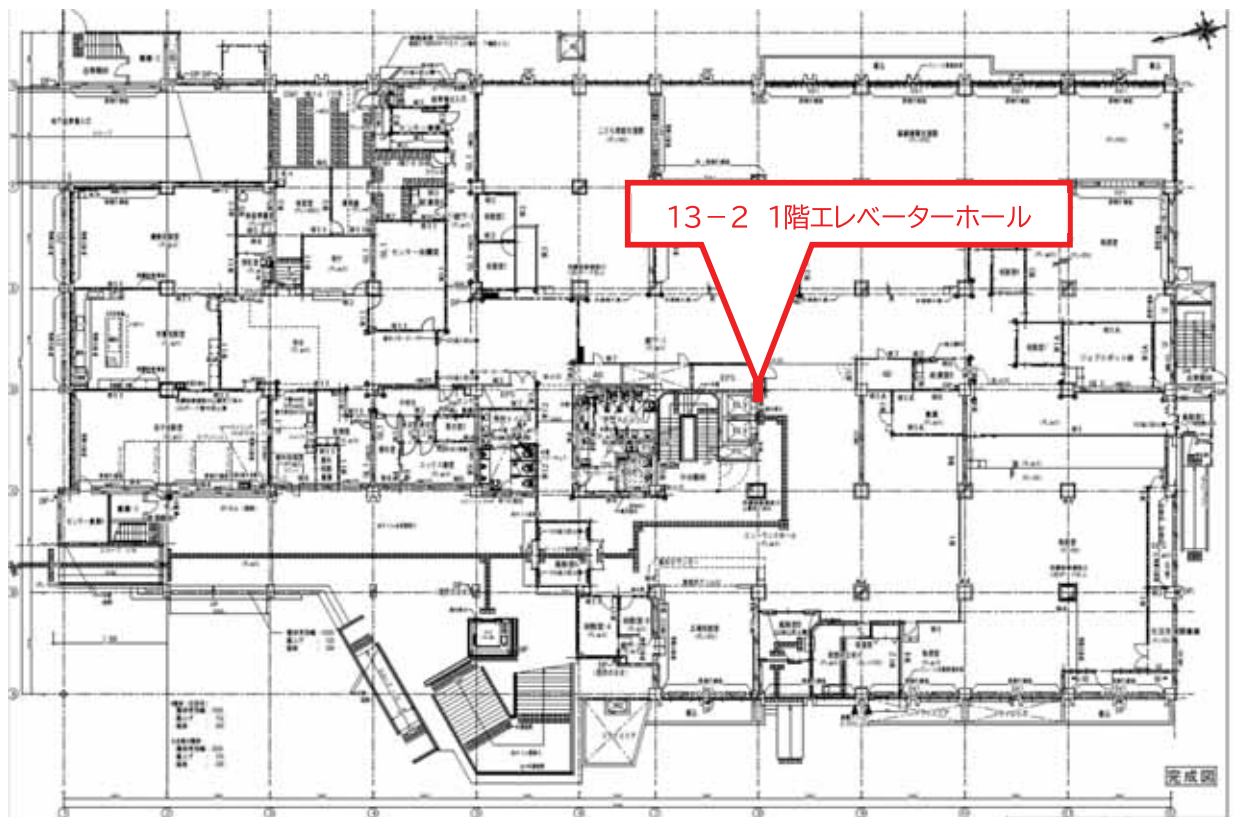

■写真

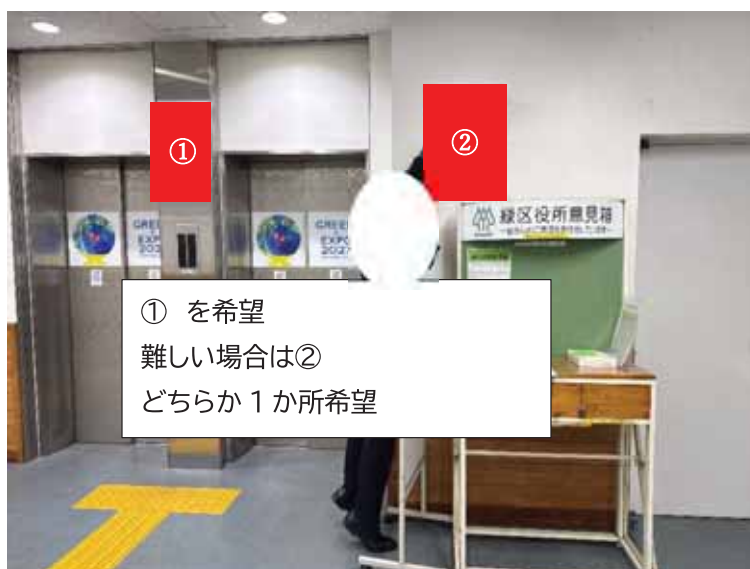

■位置図

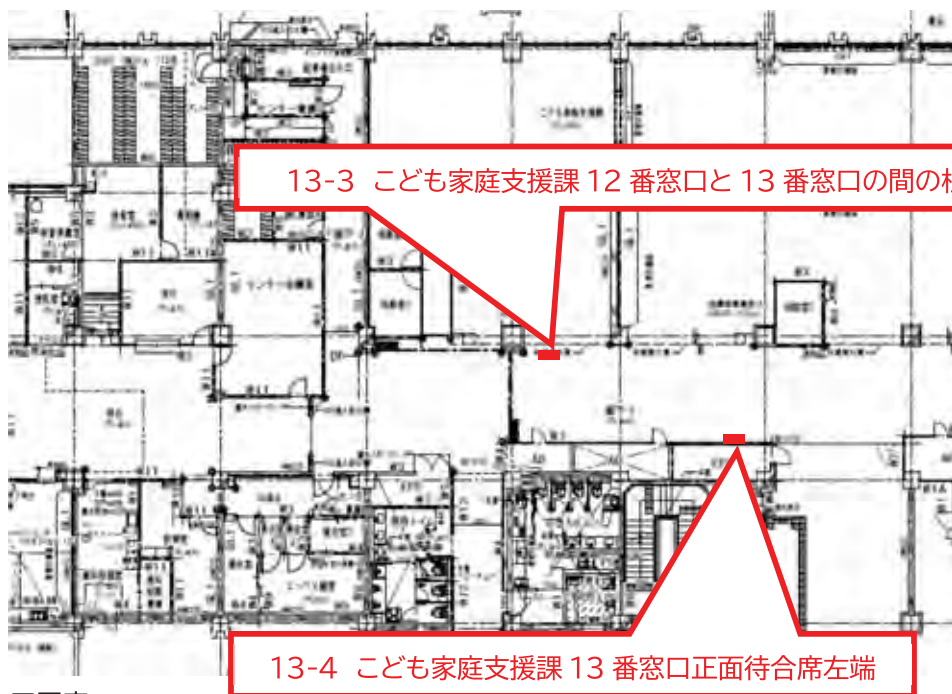

■写真

13-3 こども家庭支援課 12 番窓口と 13 番窓口の間の柱

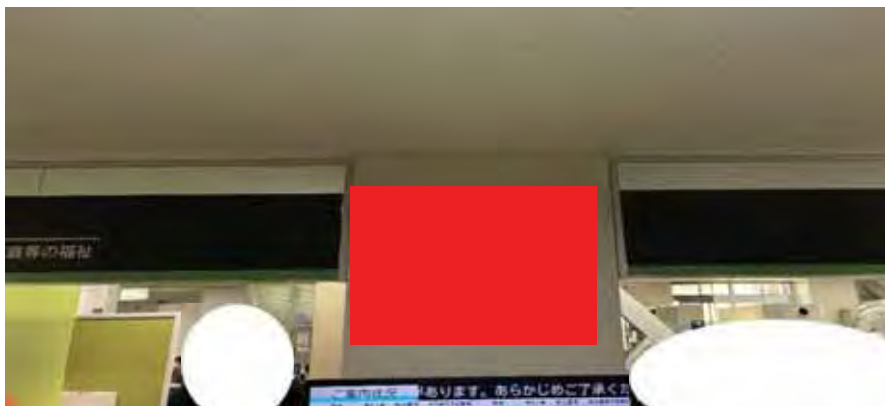

13-4 こども家庭支援課 13 番窓口正面待合席左端

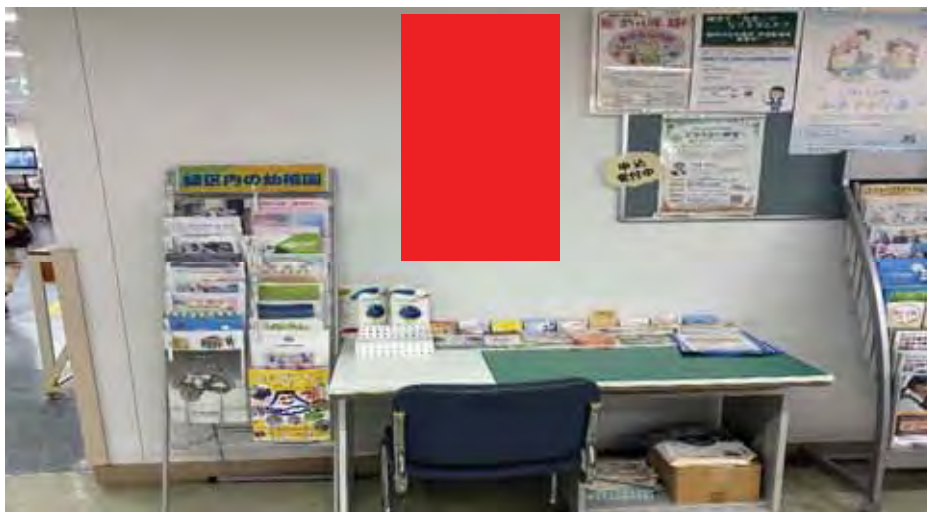

■位置図



13-5 高齢・障害支援課待合スペース前の柱

待合スペースの方が見やすいようにモニターの角度を調整するため、モニターアームも併せて希望

■写真



■位置図

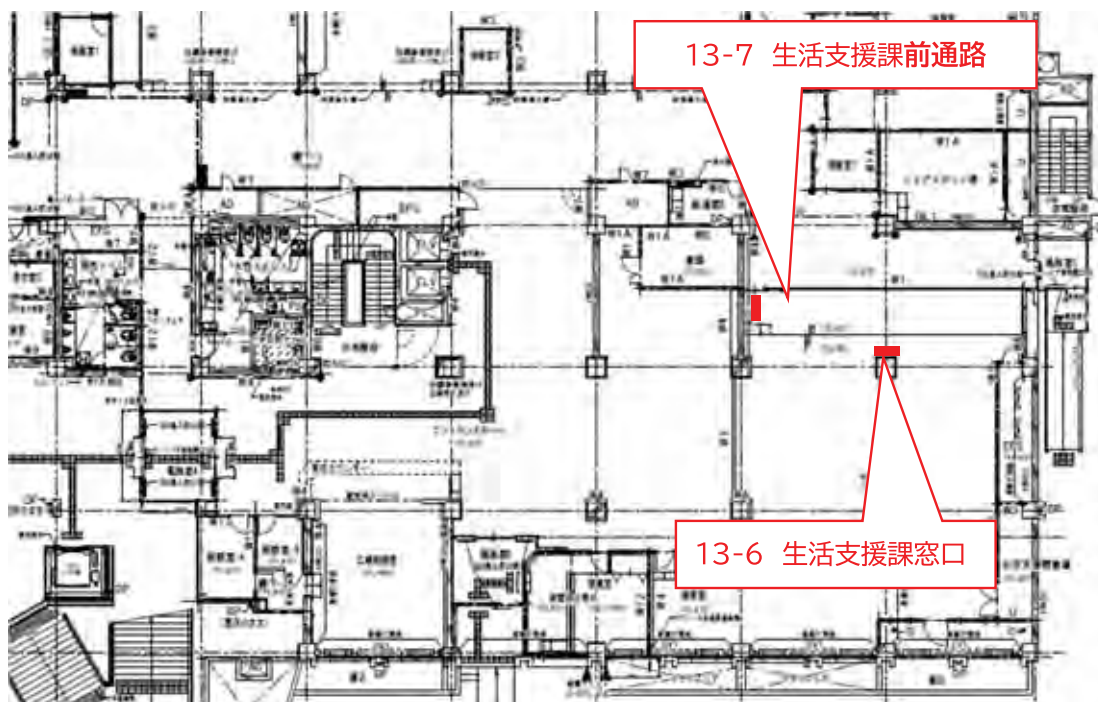

■写真

13-6 生活支援課窓口

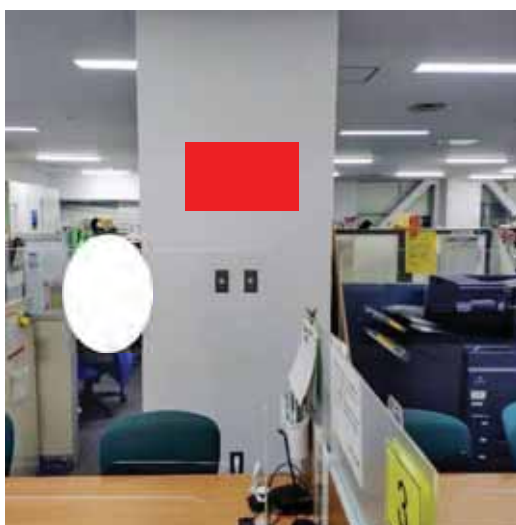

13-7 生活支援課前通路



■位置図

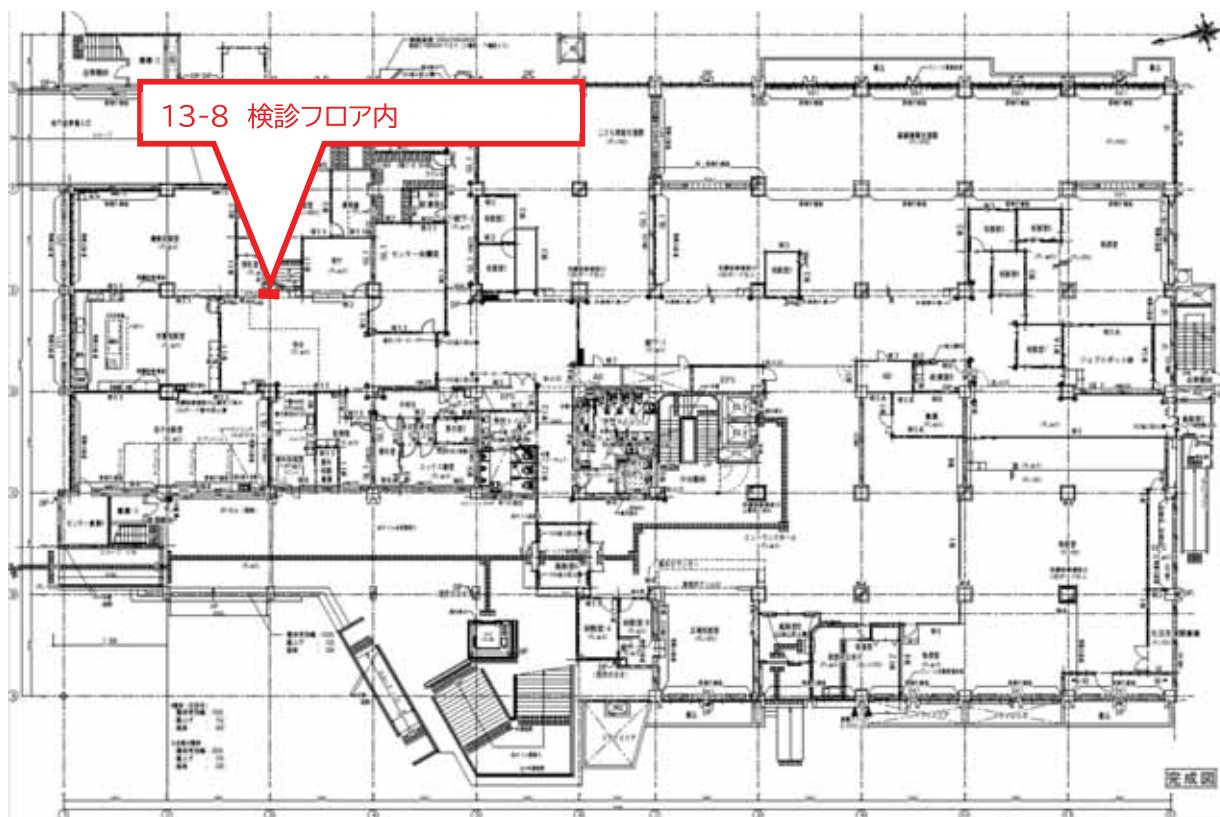

■写真



2階

■位置図

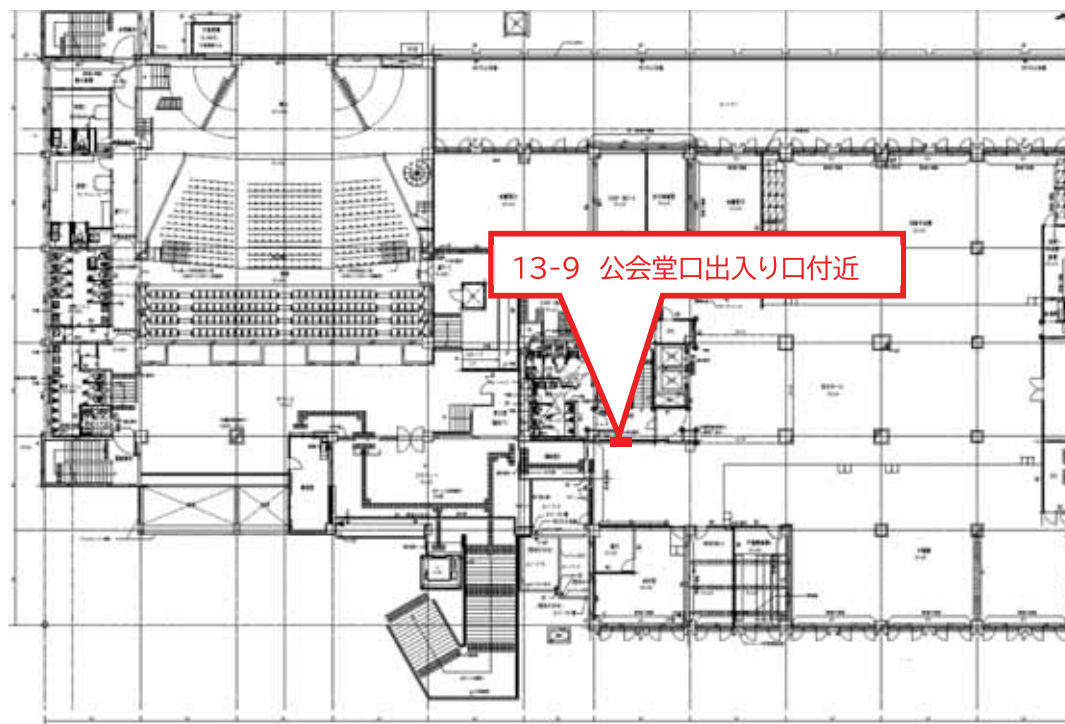

■写真



3階

■位置図



■写真



■位置図



■写真



■位置図



■写真

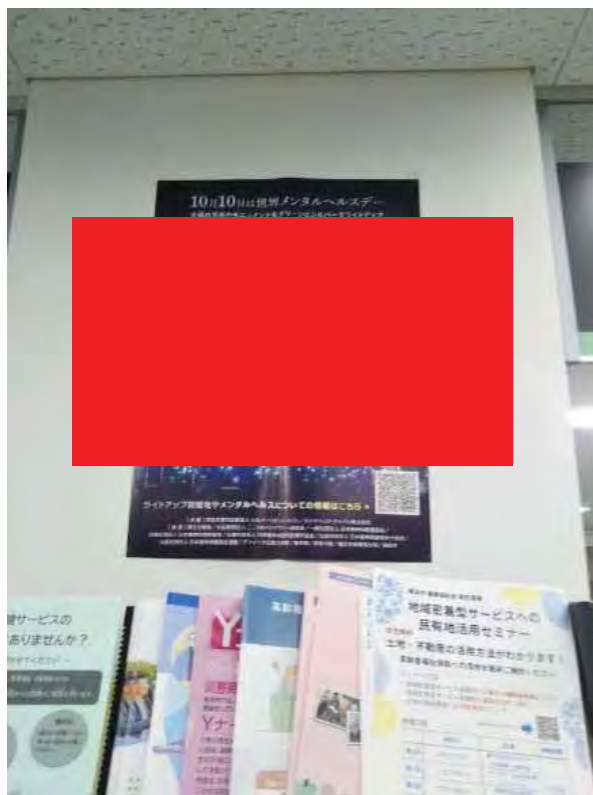

4 階

■位置図

13-13 4階総務課 44 番窓口付近

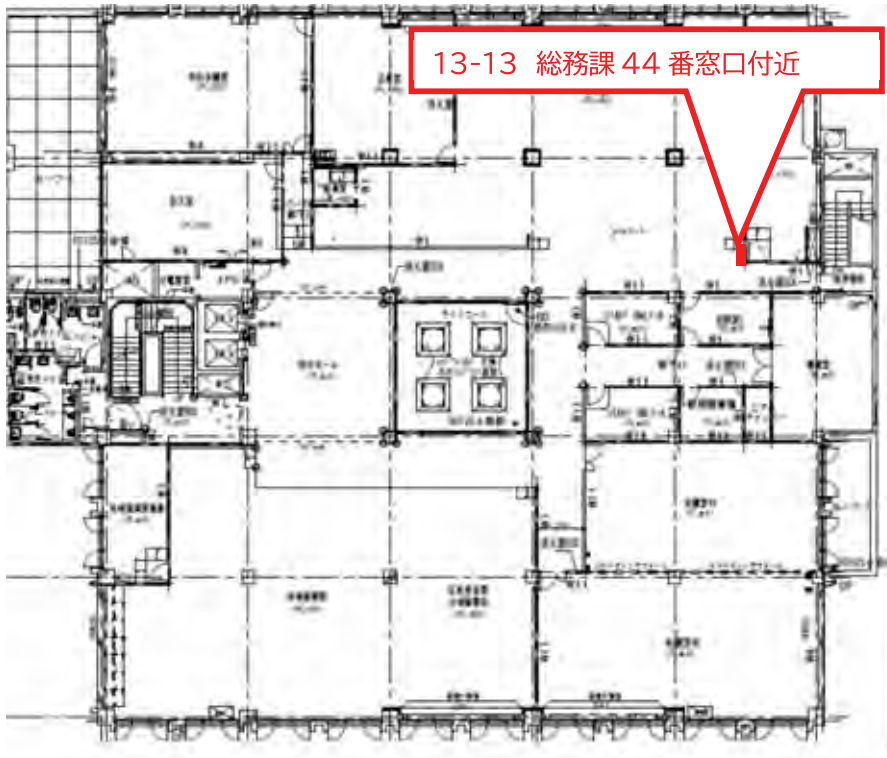

■写真



B1 階

■位置図



■写真



地下1階・3階・4階

■位置図



■写真



緑土木事務所

■位置図



■写真



【区分：青葉区】

【青葉区】位置図・設置場所写真

○青葉区役所

■位置図

1 階

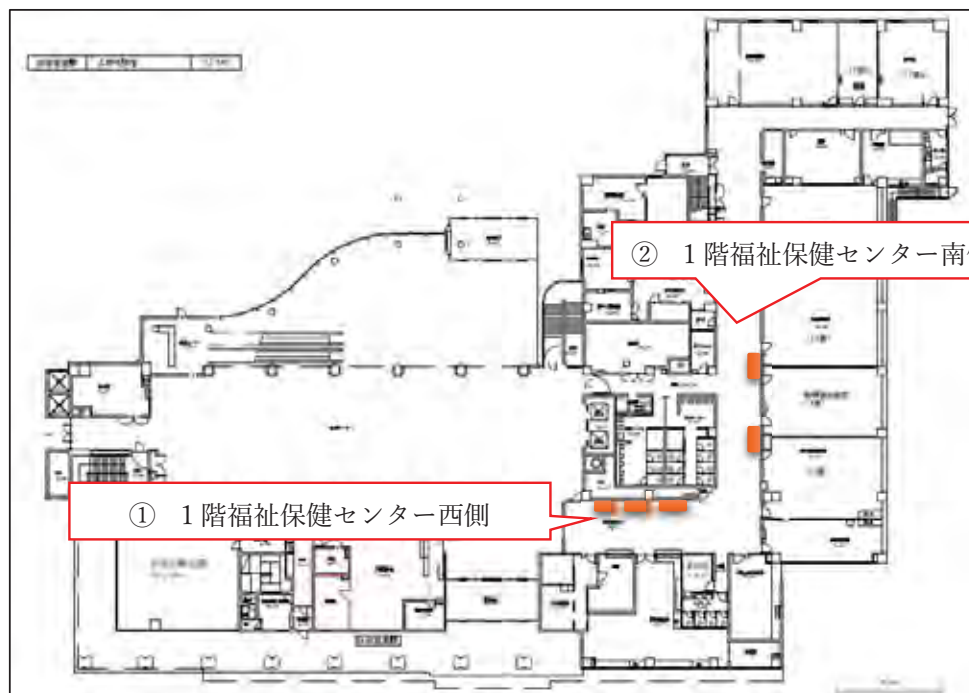

■写真

①1階福祉保健センター西側(横)



②1階福祉保健センター南側



2階



④2階トイレ前通路



⑤ 2階福祉保健センター入口手前Ⅰ



2階福祉保健センター入口手前Ⅱ



■位置図

3階

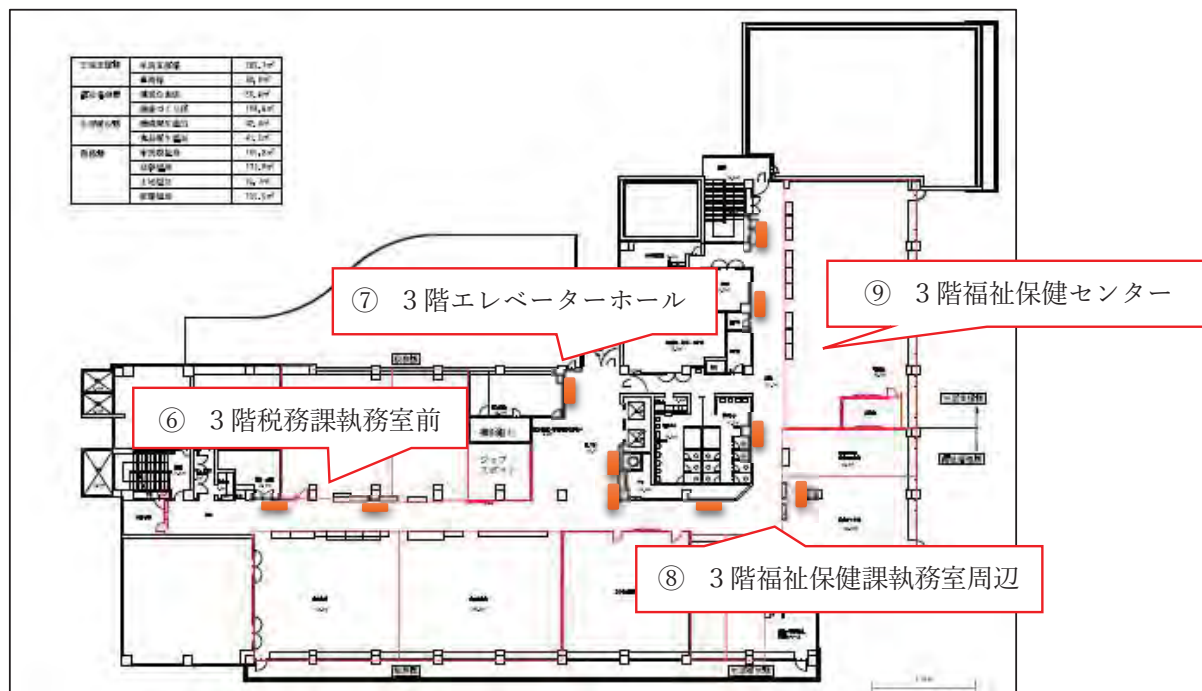

■写真

⑥3階税務課執務室前

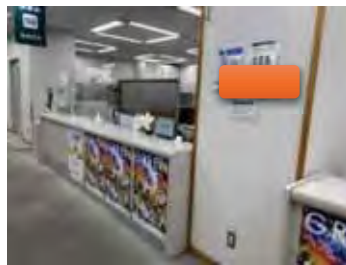
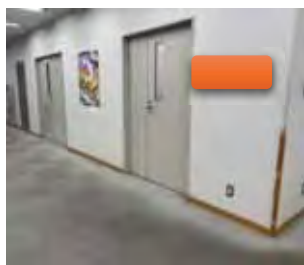

⑦3階エレベーターホール



⑧3階福祉保健課執務室周辺



⑨3階福祉保健センター



■位置図

4階



■写真

4階大会議室前



⑪4階エレベーターホール



⑫4階西南側廊下

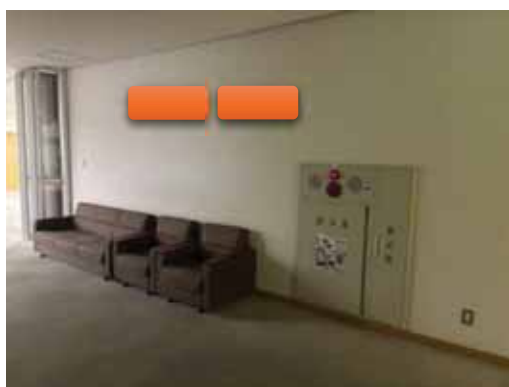

○青葉土木事務所

■位置図

1階

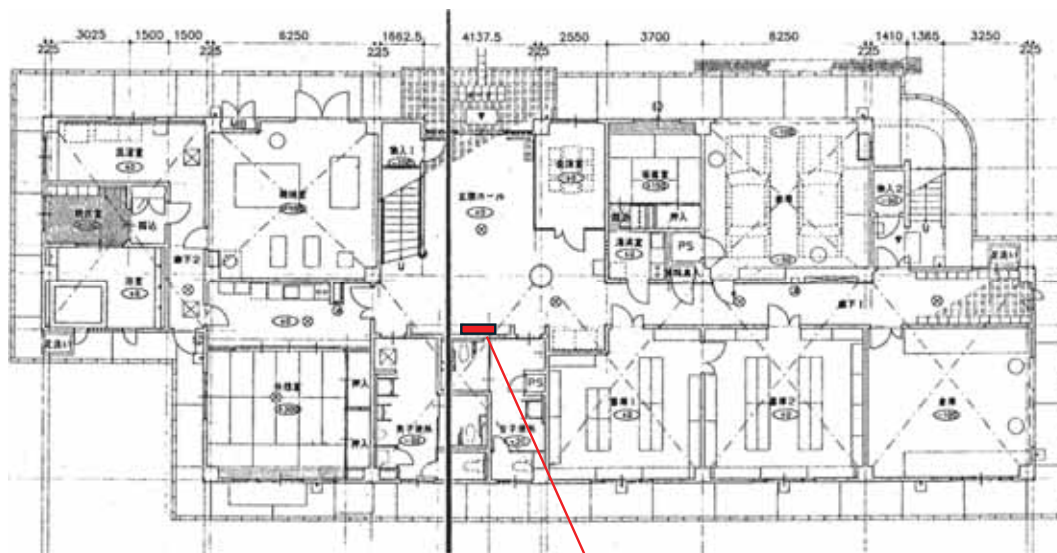

■写真

⑬

1階 玄関ホール壁面



【区分：都筑区】

【都筑区】位置図・設置場所写真
都筑区役所

■位置図

1階

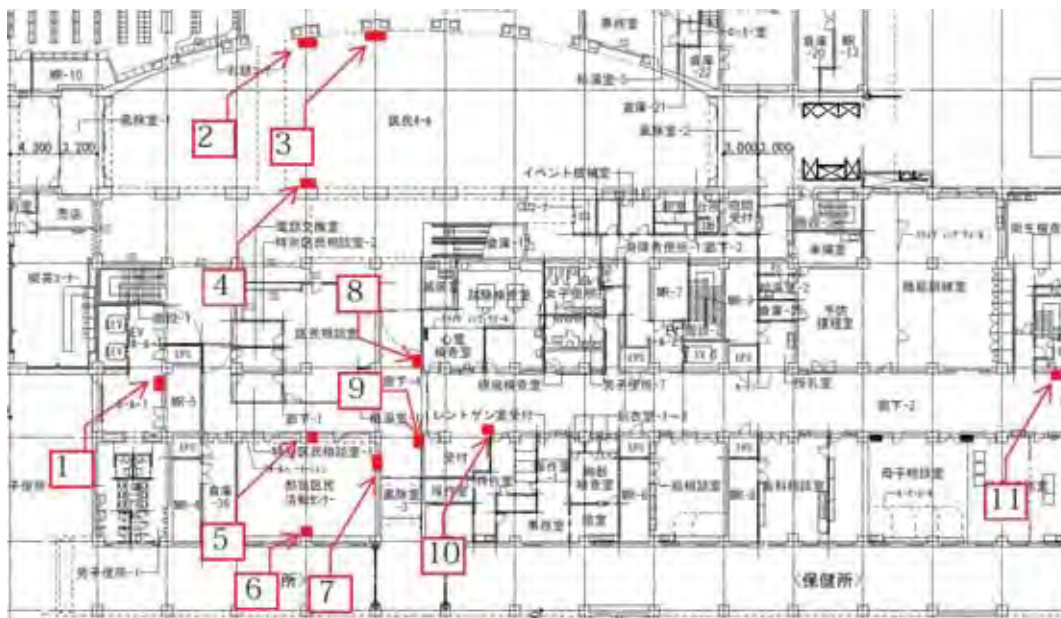

■写真

①1階エレベーターホール



②1階区民ホール柱1



③1階区民ホール柱2



④ 1階区民ホール柱3



⑤1階区民活動センター柱1

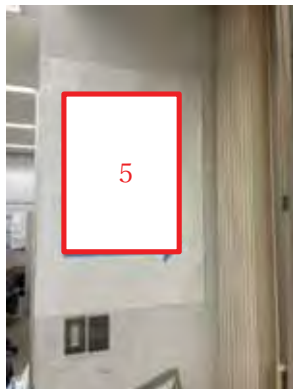

⑥1階区民活動センター柱2



⑦1階区民活動センター壁



⑧1階福祉保健センター入口1



⑨1階福祉保健センター入口2



⑩1階福祉保健センター受付



⑪1階福祉保健センター通路



■位置図

2階

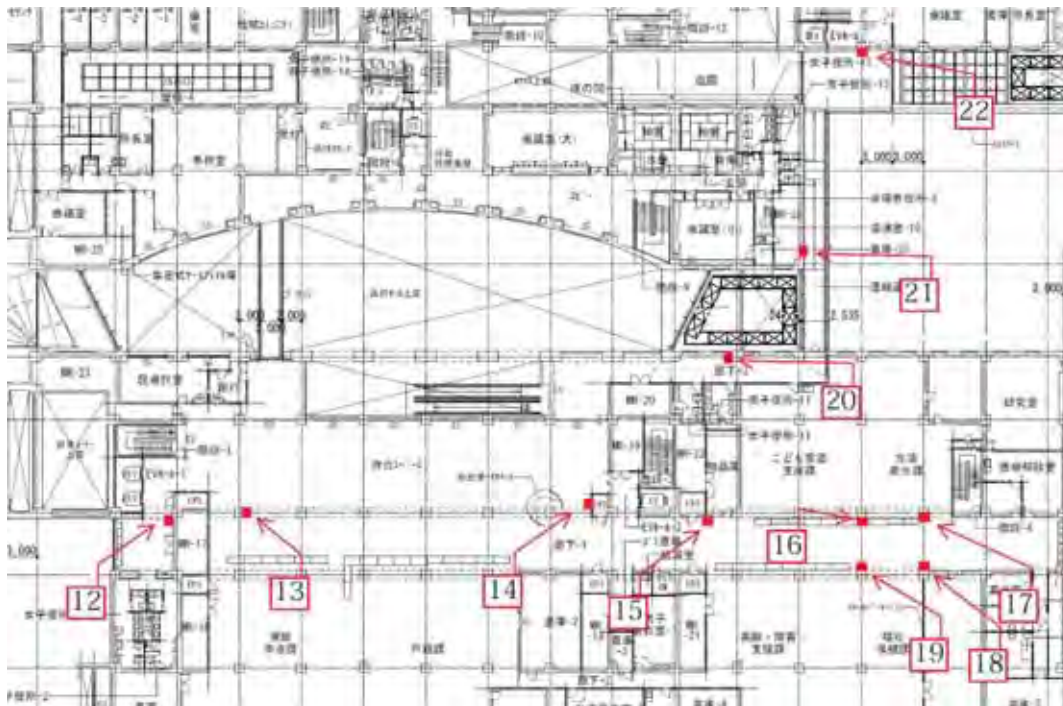

■写真

⑫2階エレベーターホール



⑬2階保険年金課前柱



⑭2階3号エレベーター前柱



⑮2階こども家庭支援課倉庫横 ⑯2階こども家庭支援課柱 ⑰2階生活衛生課柱



⑱2階福祉保健課柱

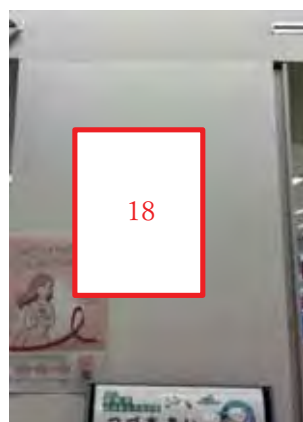

⑲2階高齢・障害支援課柱



⑳2階エスカレーター前通路



㉑2階消防署前通路



㉒2階消防署前

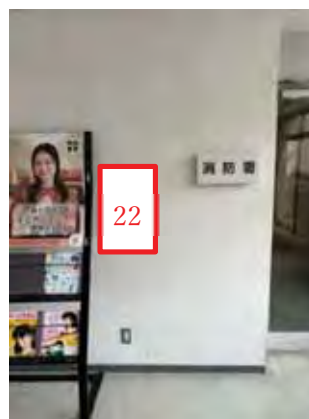

■位置図

3階



■写真

㊦3階エレベーターホール1

㊦ 3階エレベーターホール2

㊦3階税務課柱 1



㊦3階税務課柱 2

㊦3階第6会議室横

㊦3階生活支援課柱

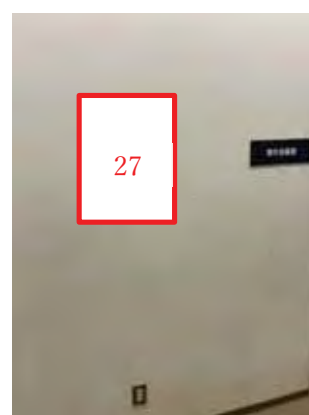
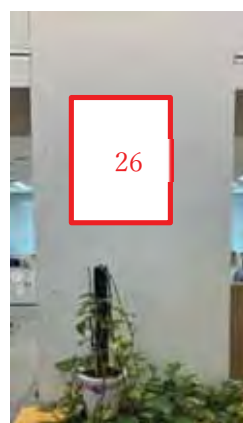

■位置図

4階

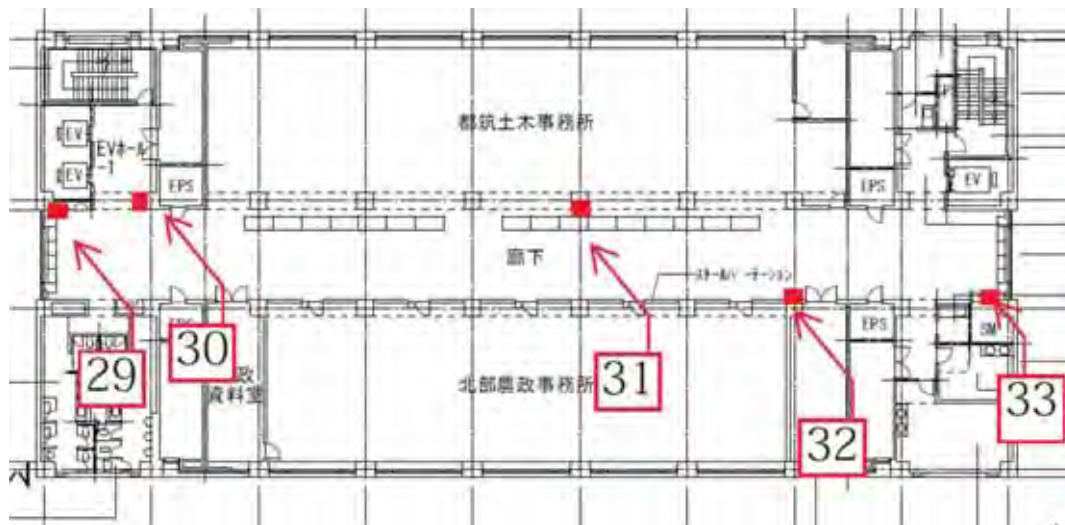

■写真

㊴4階エレベーターホール1



㊵4階エレベーターホール2



㊶4階土木事務所柱

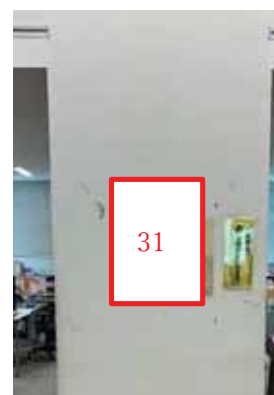

㊷4階北部農政事務所壁



㊸4階通路南側端



■位置図

5階



■写真

③45階エレベーターホール1

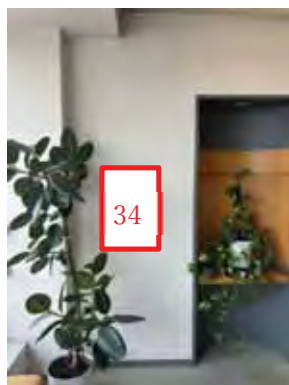

③55階エレベーターホール2

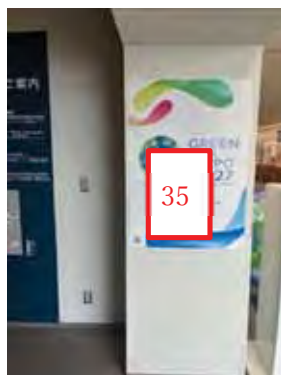

③65階区政推進課柱

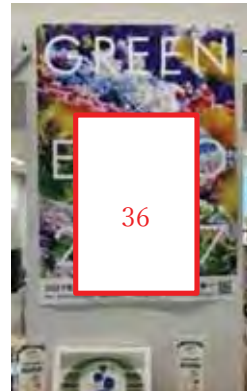

③75階地域振興課柱

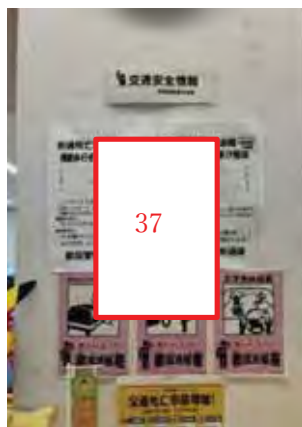

③85階総務課柱



③95階特別会議室横

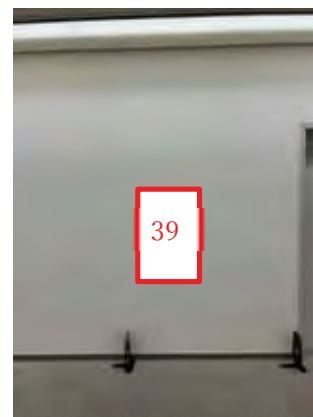

④5階3号エレベーター前



■位置図

6階

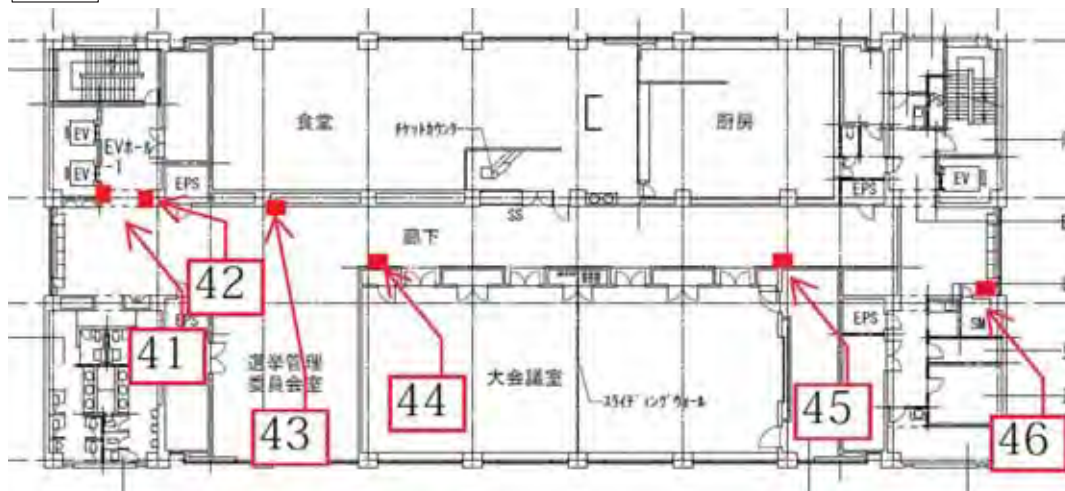

■写真

④6階エレベーターホール1 ④6階エレベーターホール2 ④6階選挙管理委員会室前

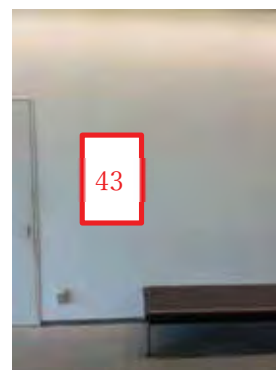
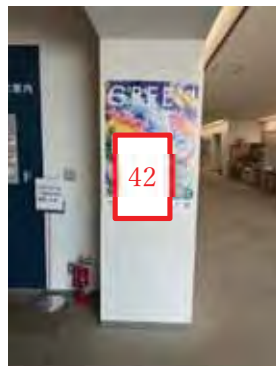

④6階大会議室1

④6階大会議室2

④6階3号エレベーター前

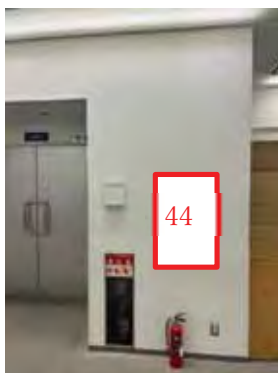

【区分：戸塚区】



3階



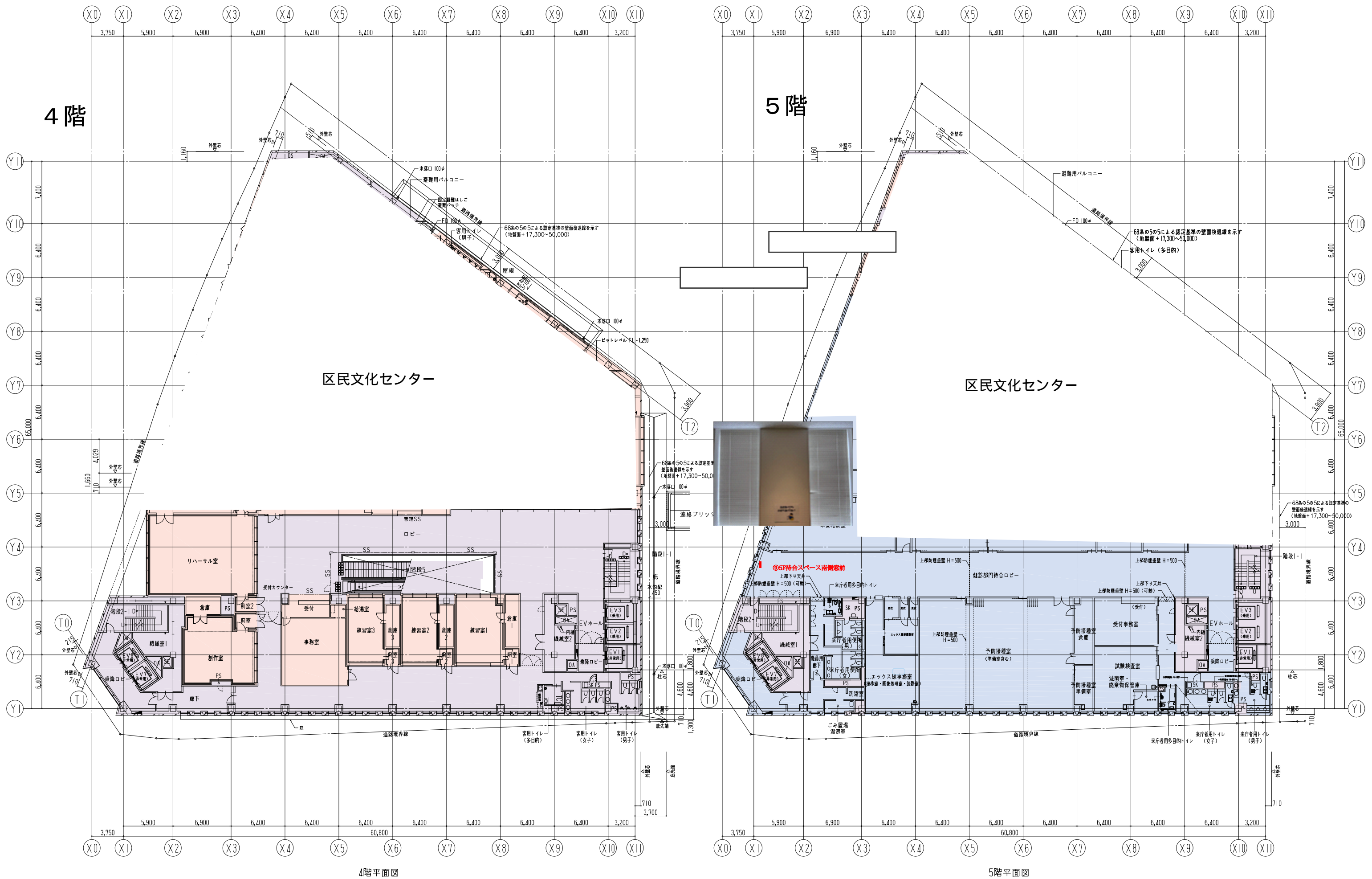

6 階

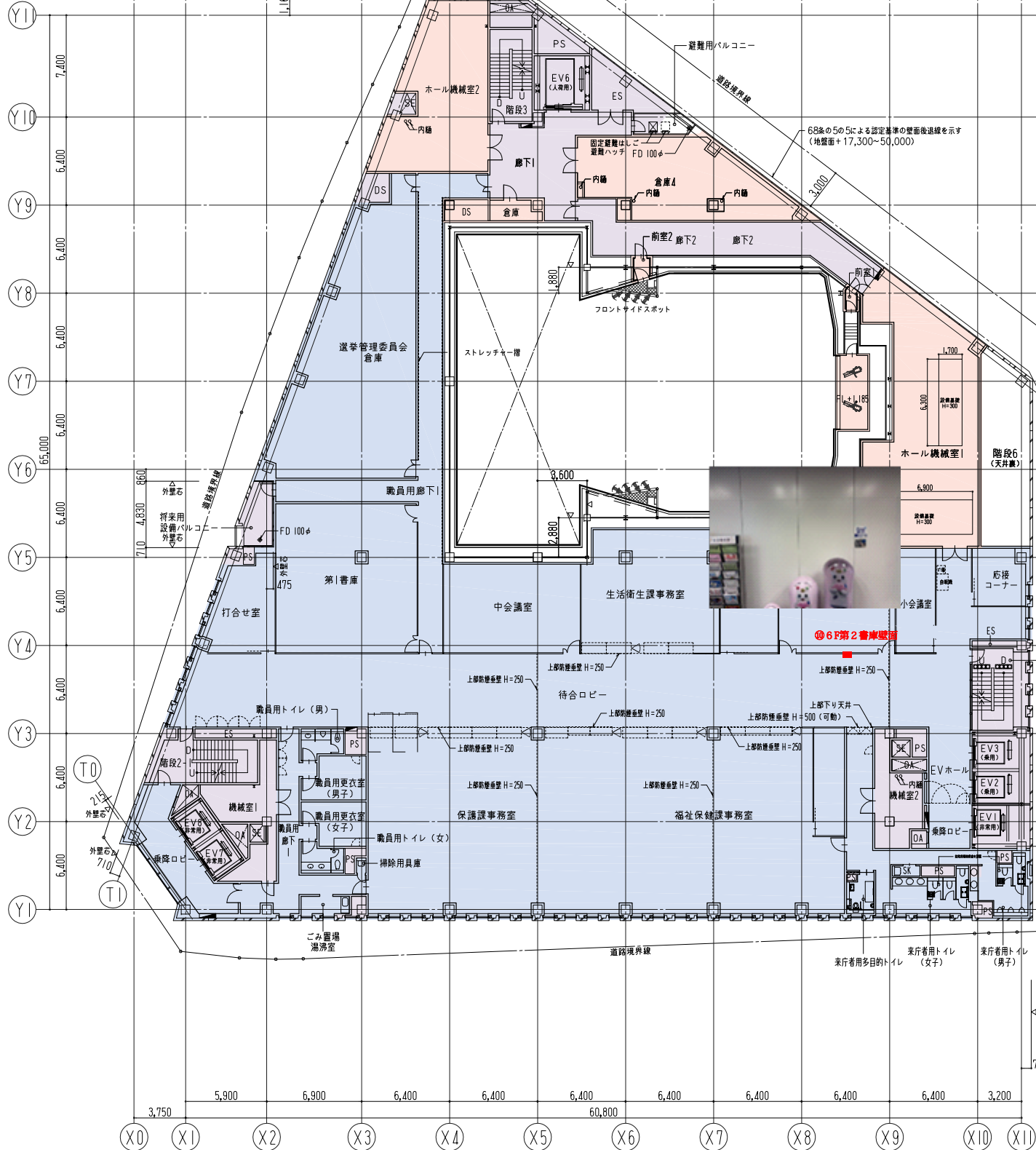

6階平面図

7 階

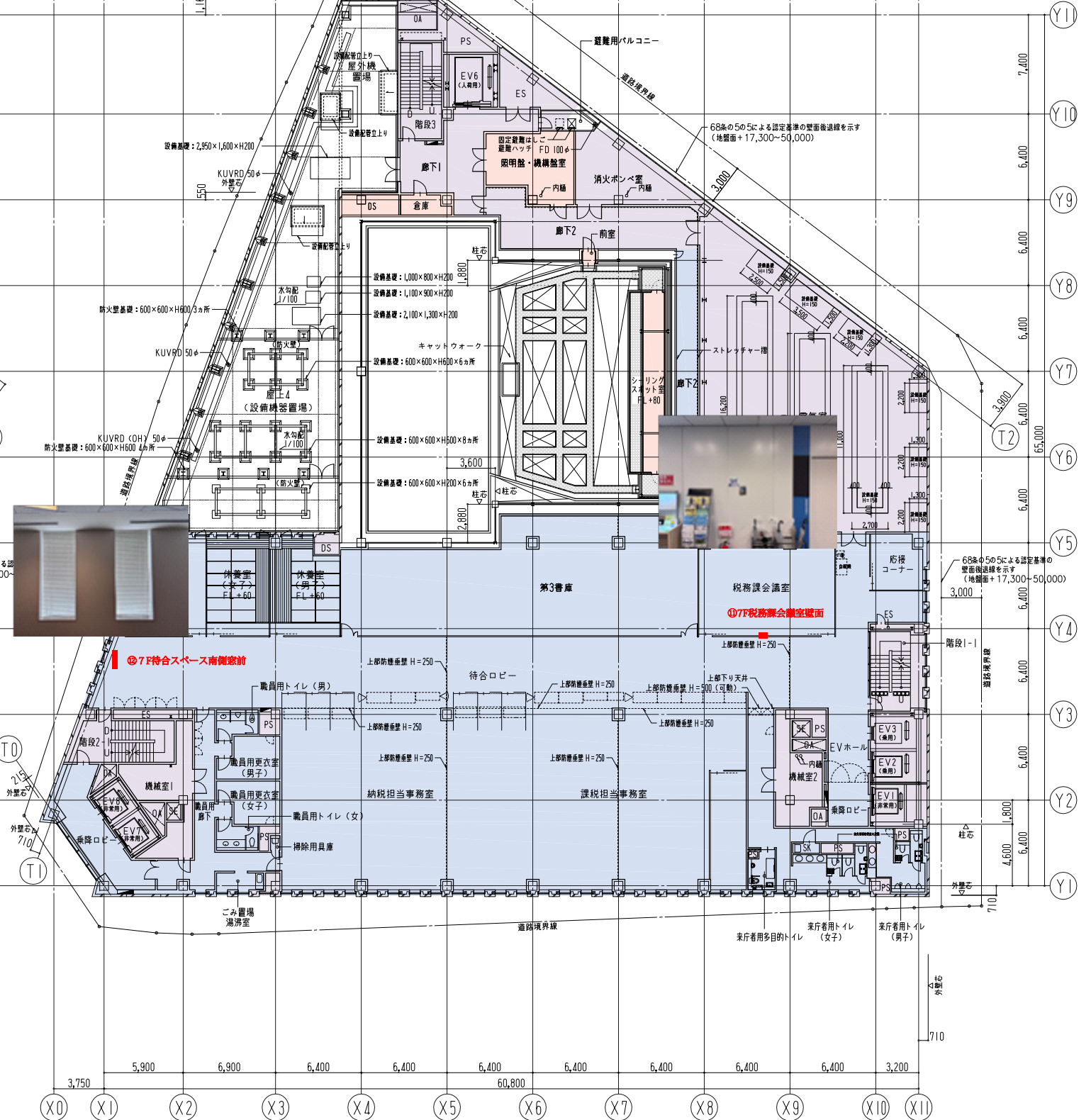

7階平面図 (31Mを超える階)

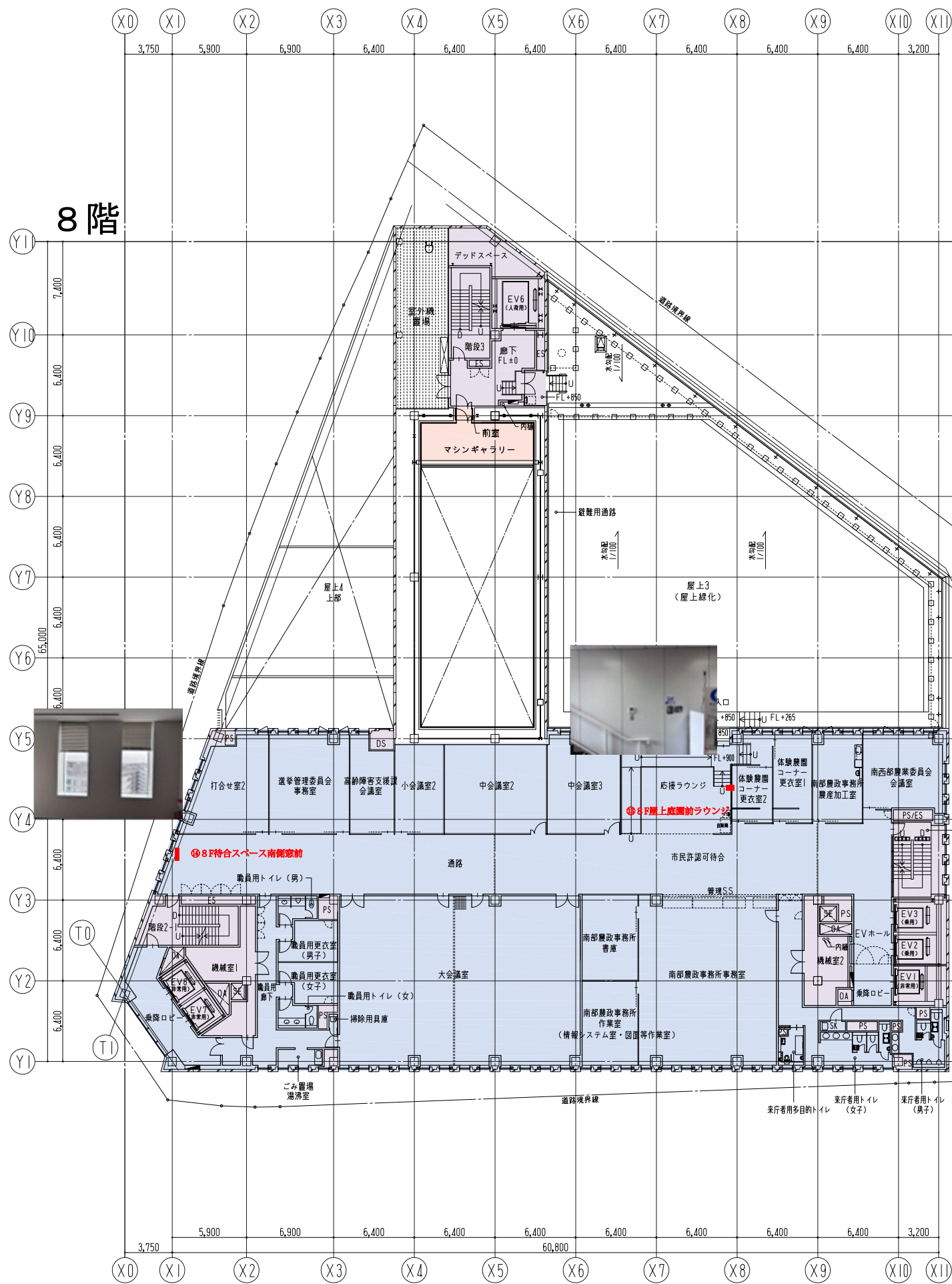

8階平面図

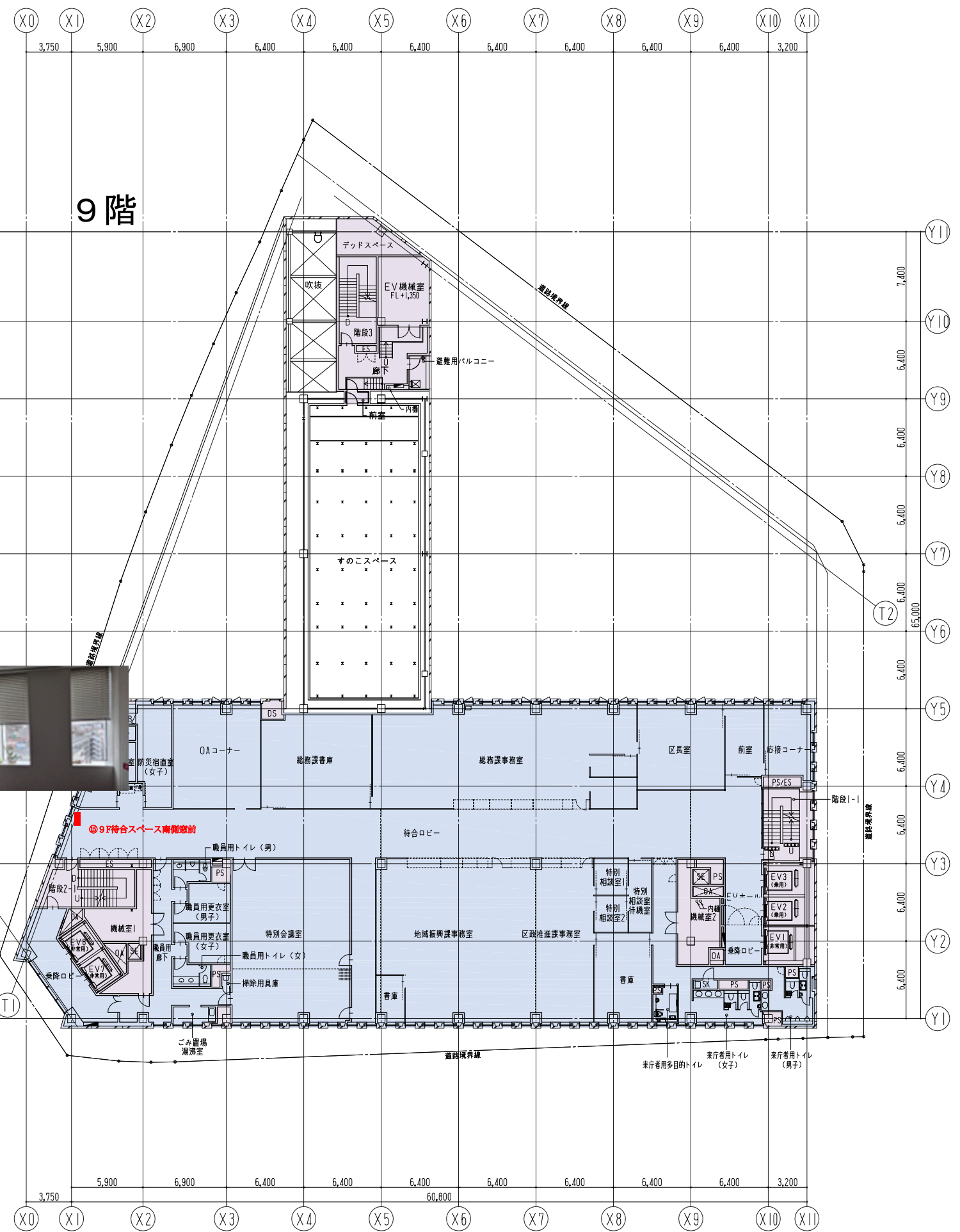

9階平面図

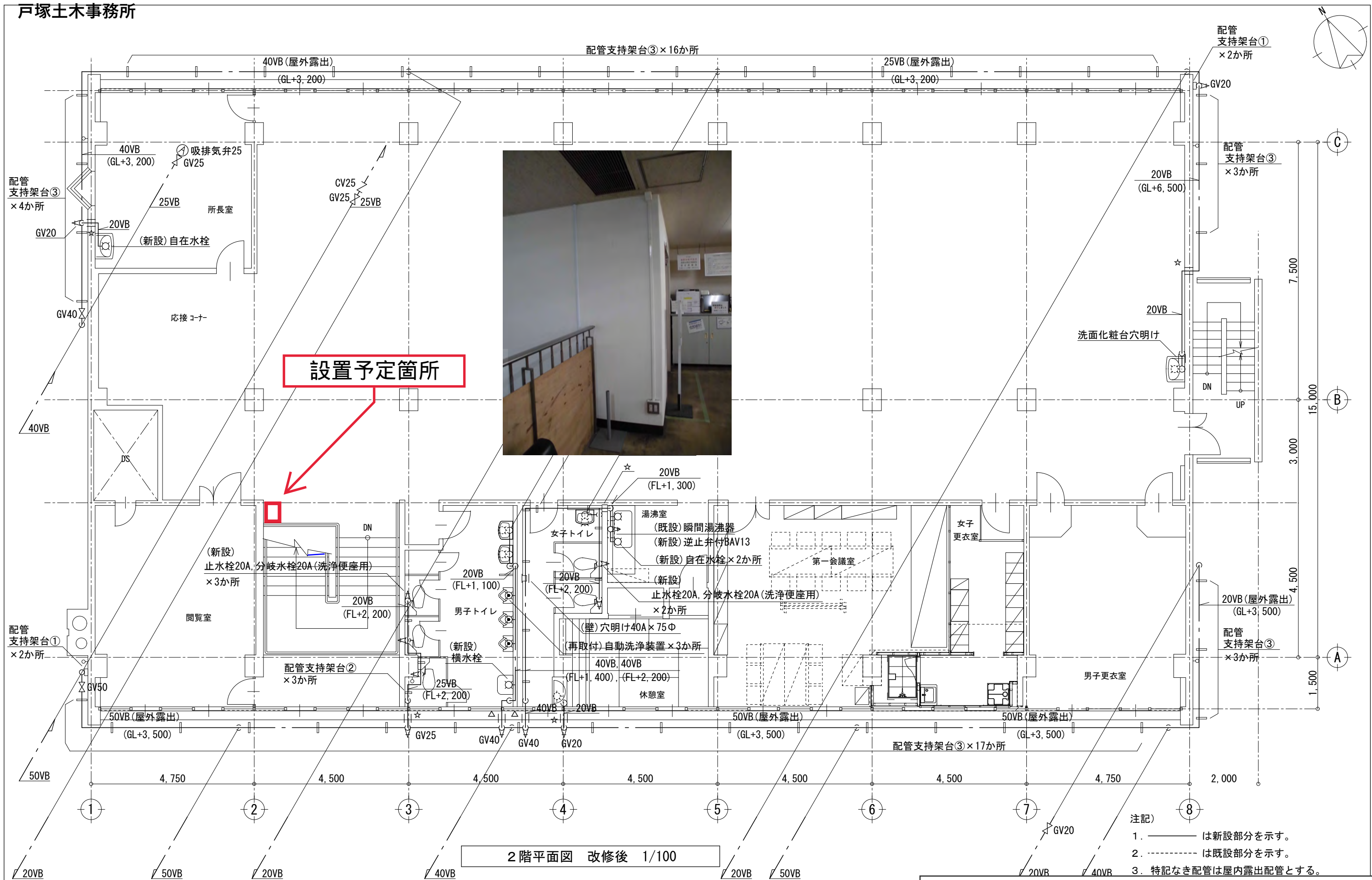

備考

【区分：栄区】

栄区役所

■位置図

本館 1 階

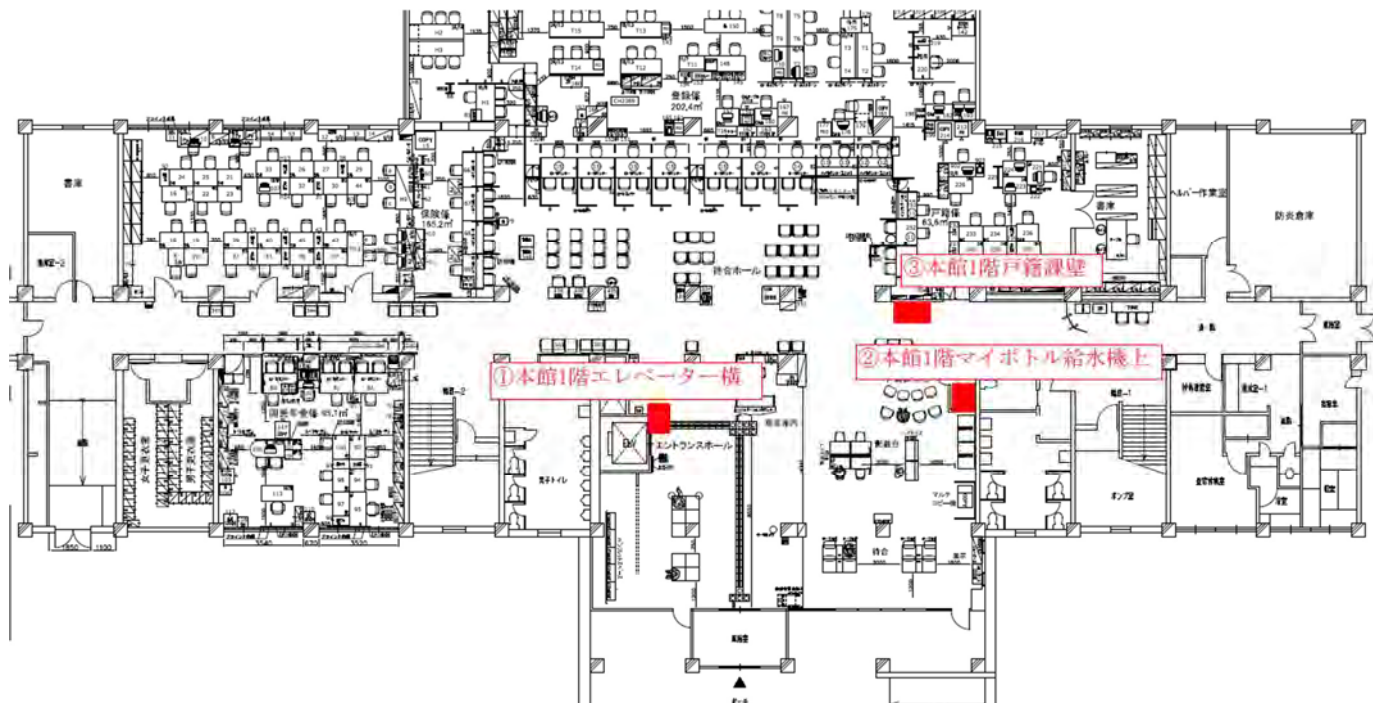

■写真

①本館 1 階エレベーター横



②本館 1 階マイボトル給水機上



③本館 1 階戸籍課壁



■位置図

本館 2 階

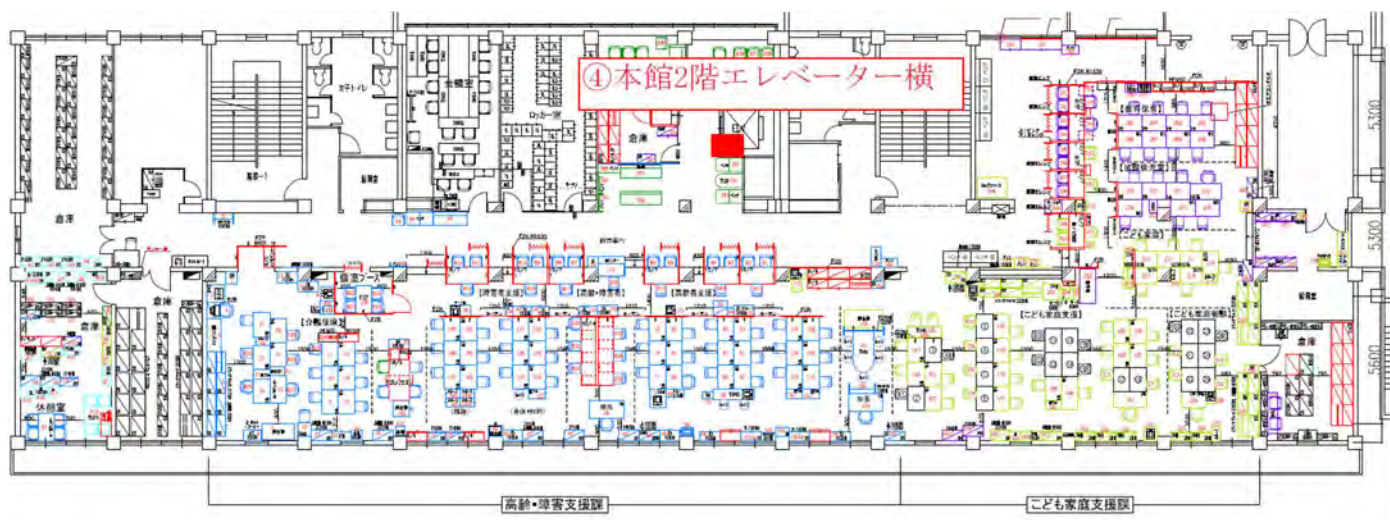

■写真

④本館 2 階エレベーター横



■位置図

本館 3 階

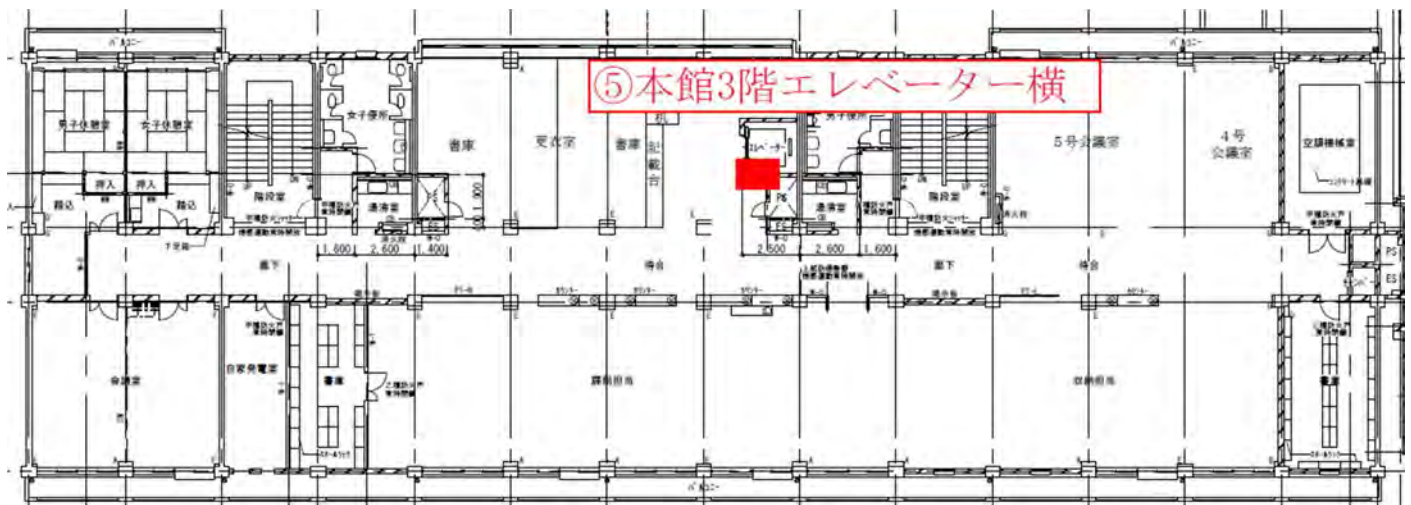

■写真

⑤本館 3 階エレベーター横

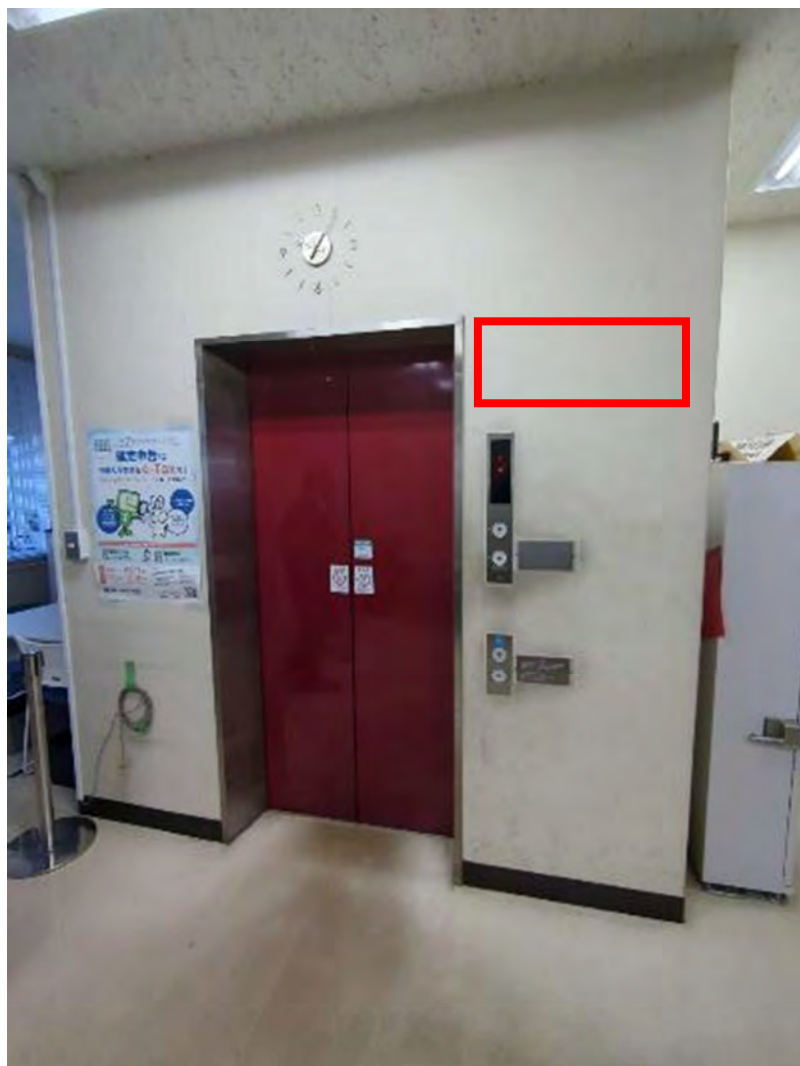

■位置図

本館 4 階

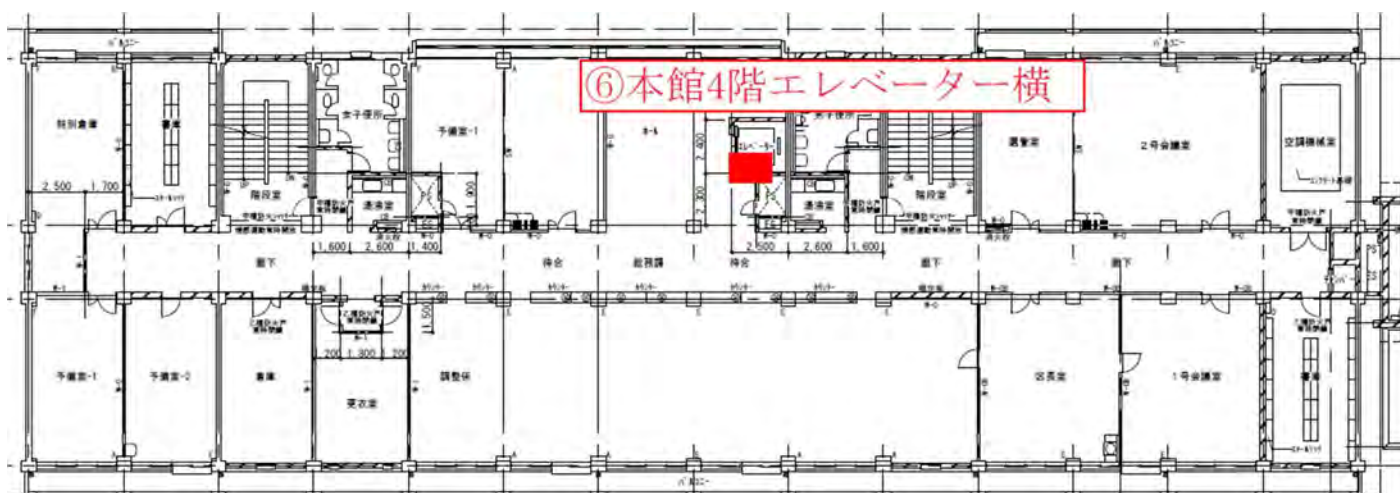

■写真

⑥本館 4 階エレベーター横



■位置図

新館 1 階

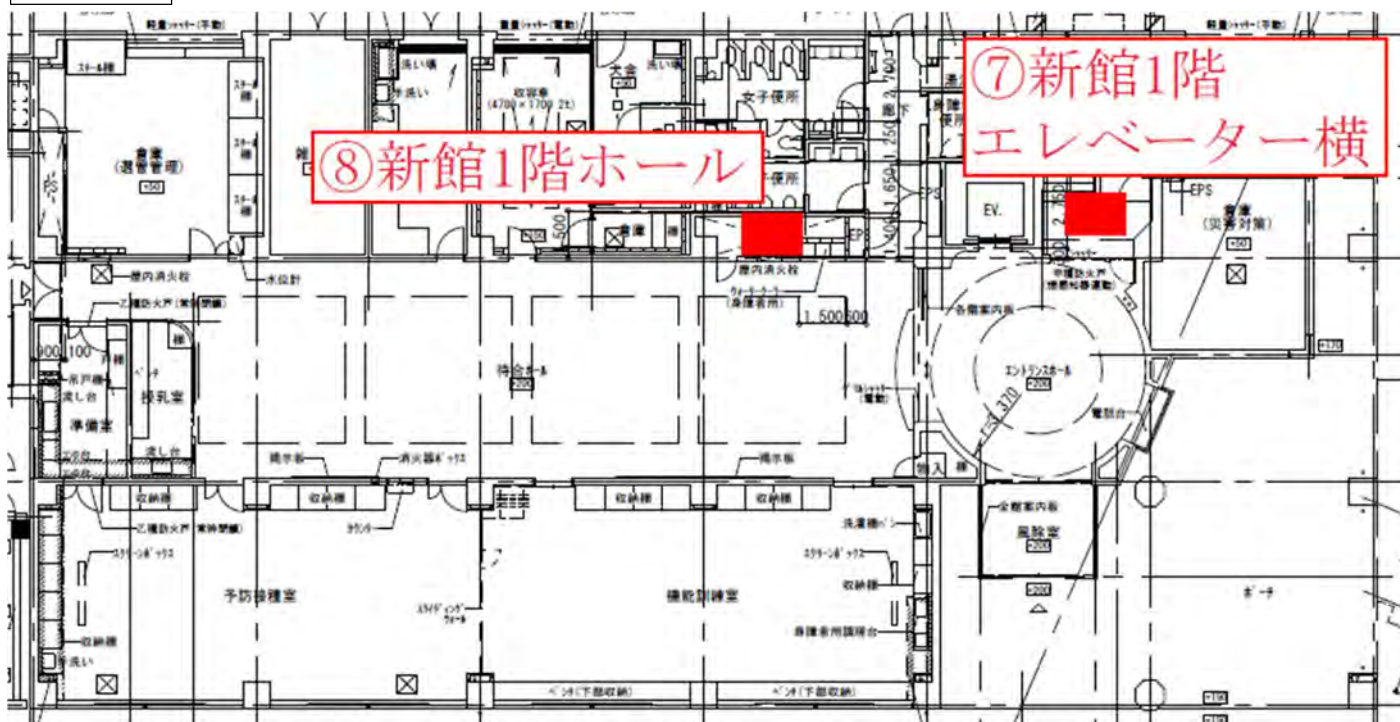

■写真

⑦新館 1 階エレベーター横



⑧新館 1 階ホール

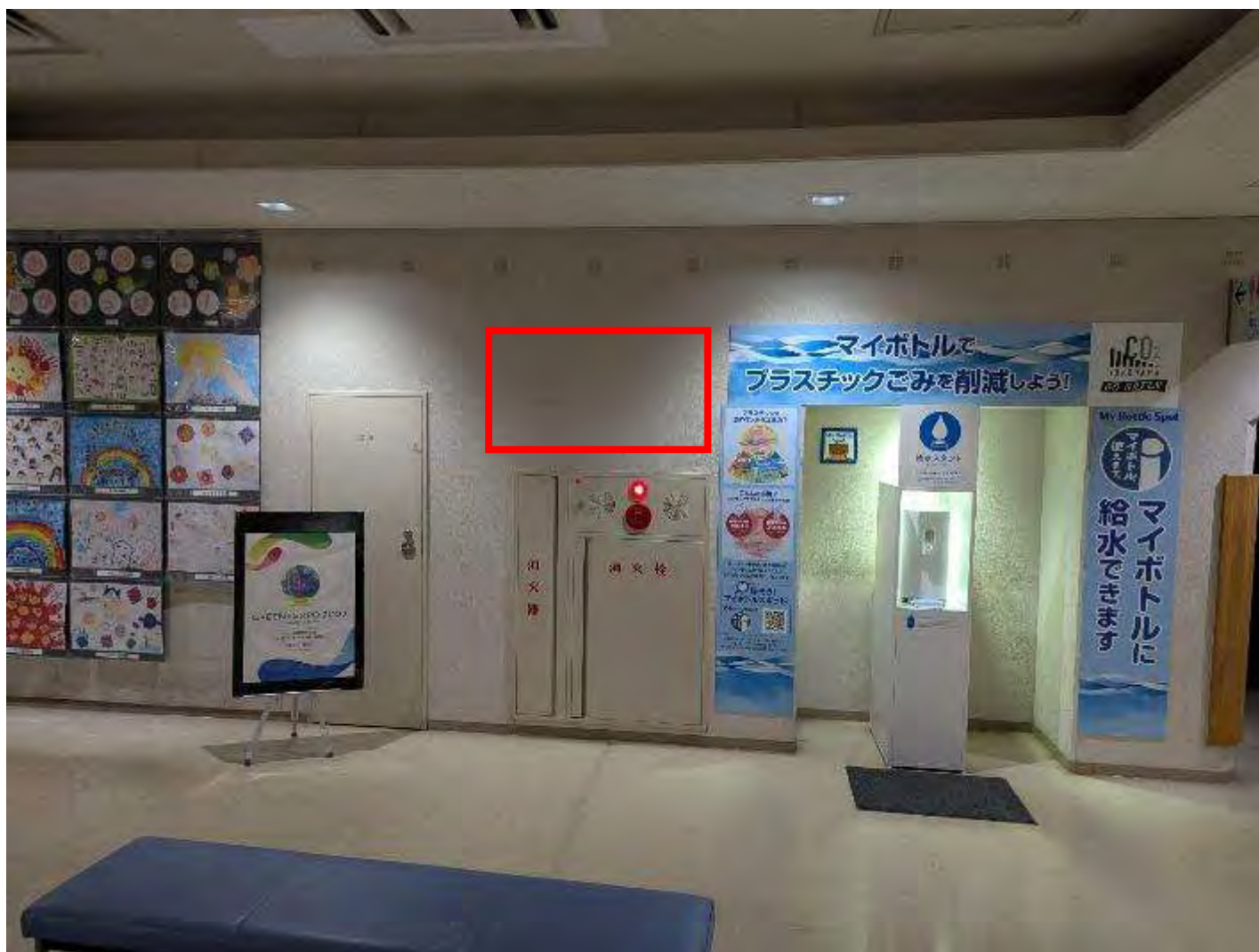

■位置図

新館 2 階

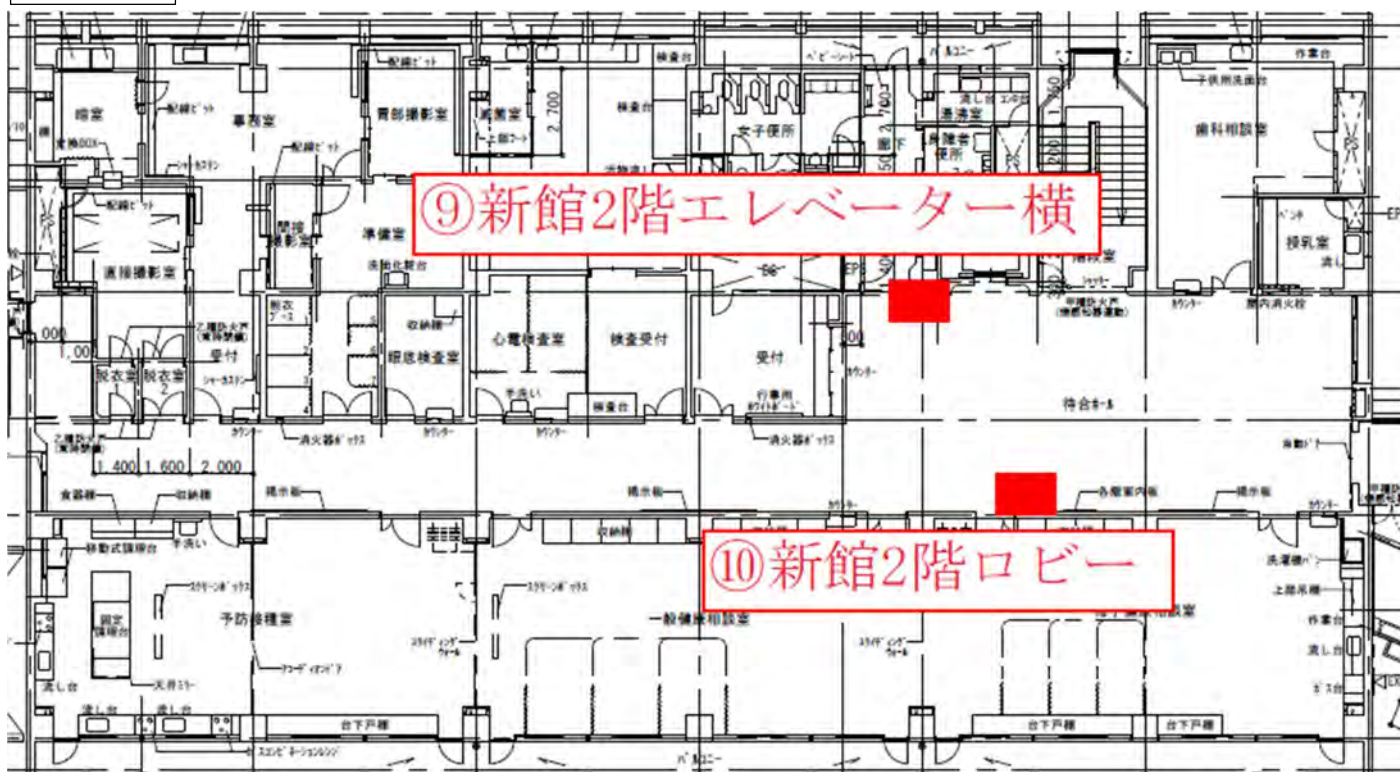

■写真

⑨新館 2 階エレベーター横



⑩新館 2 階ロビー



■位置図

新館 3 階

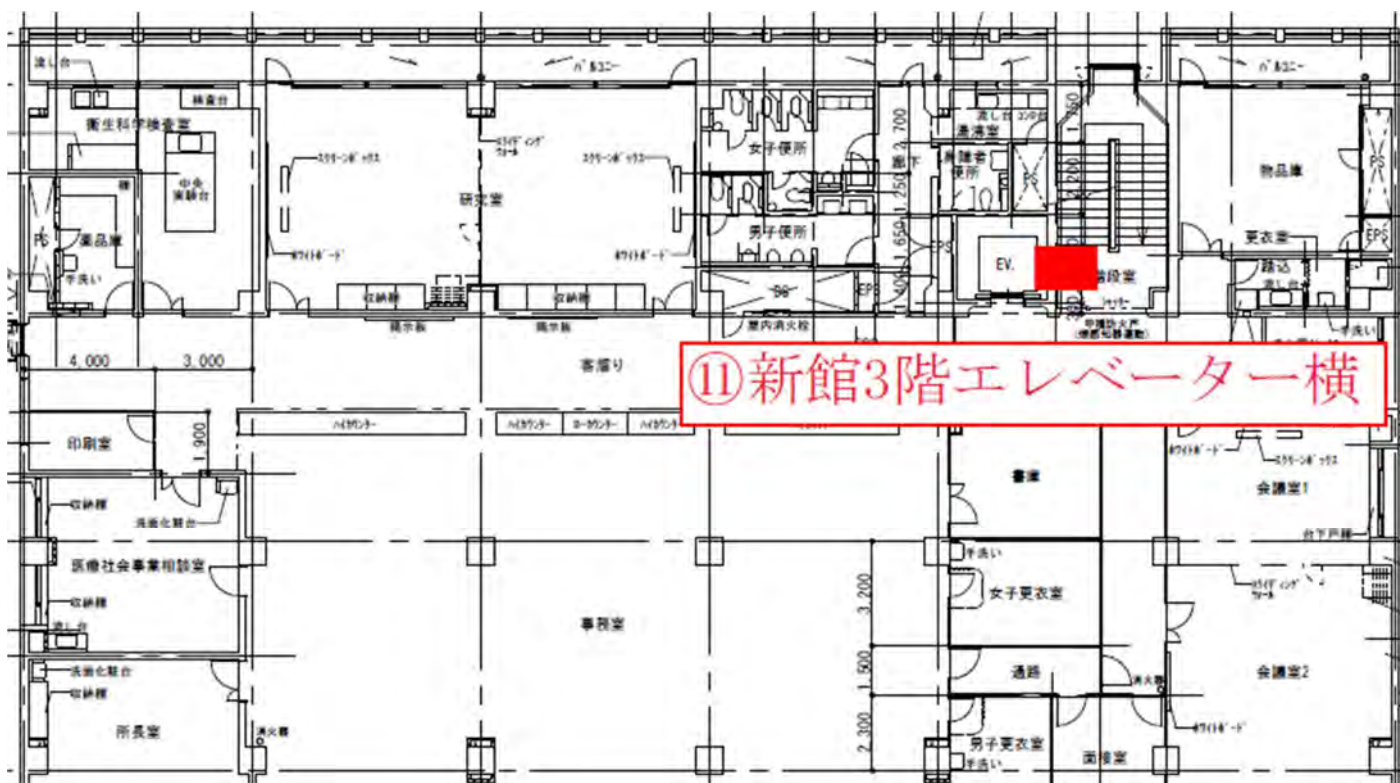

■写真

①新館 3 階エレベーター横



■位置図

新館 4 階

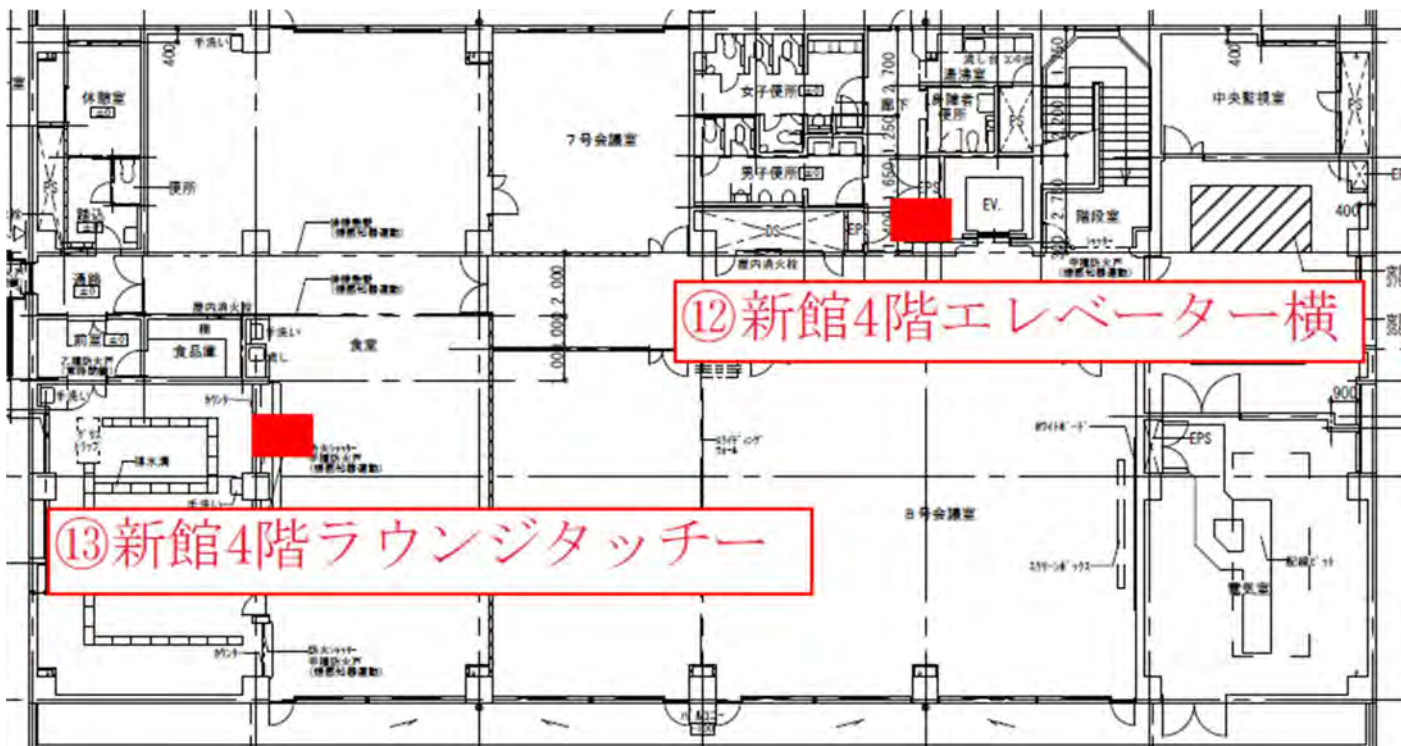

■写真

⑫新館 4 階エレベーター横



⑬新館 4 階ラウンジタッチー

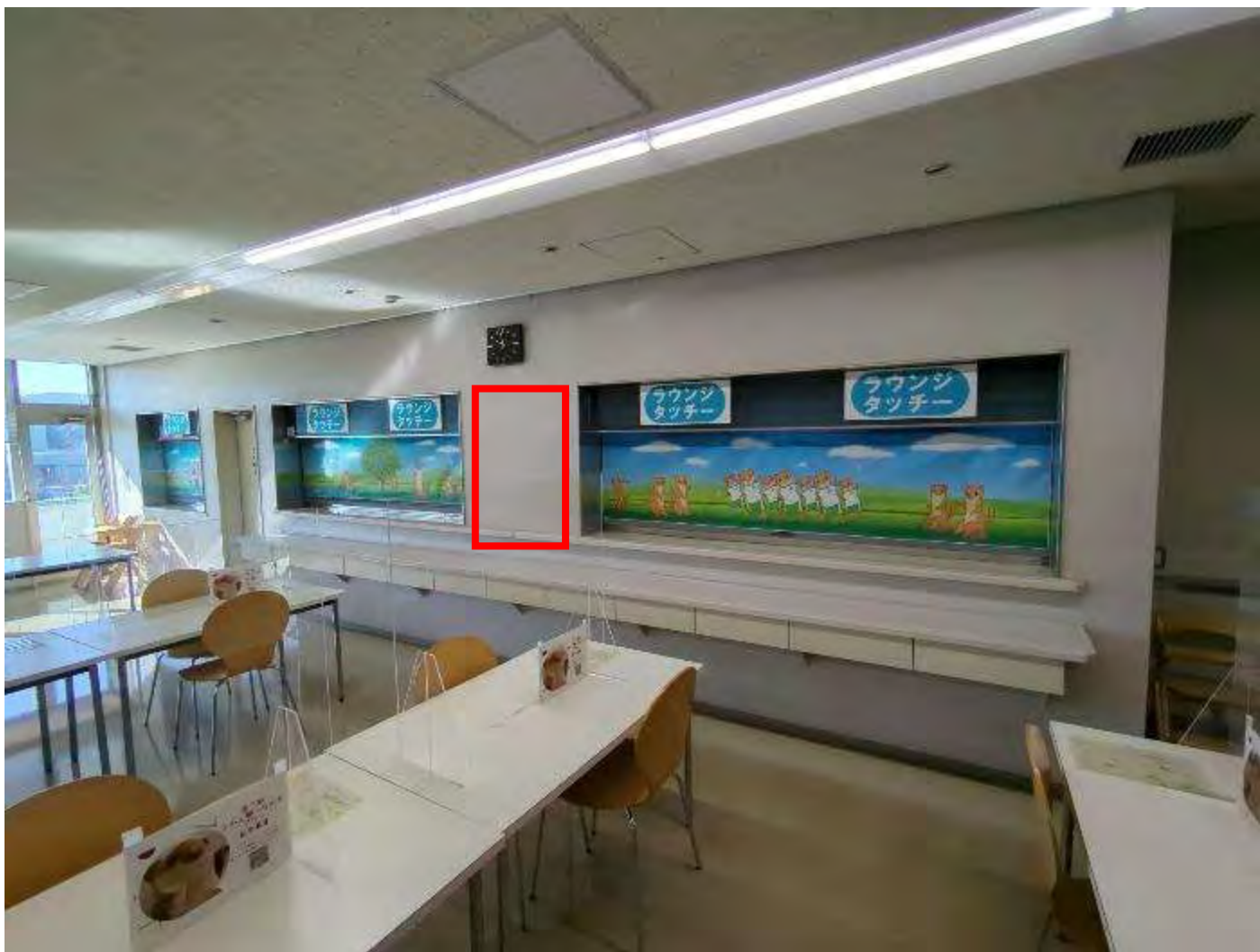

■位置図

土木事務所 2 階



⑭栄土木事務所 2 階閲覧コーナー入口

■写真

⑭栄土木事務所 2 階閲覧コーナー入口



泉区役所

■位置図

エレベーター
ホール（１階除
く）

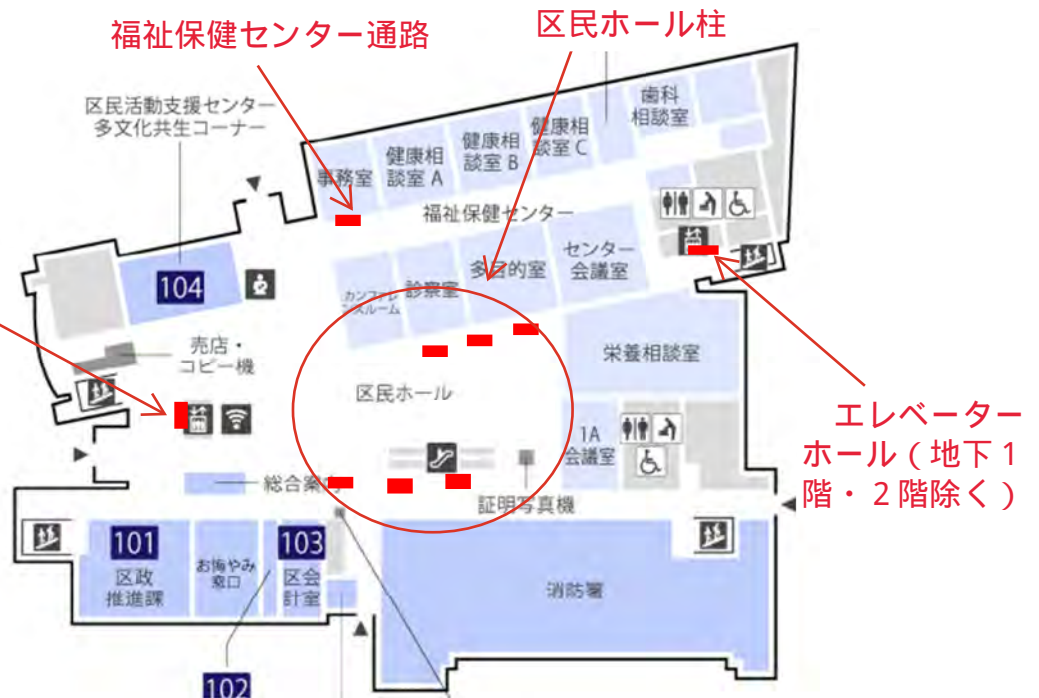

■写真

①各階エレベーターホール(1・2号機)



②各階エレベーターホール
(3号機)

③区民ホール柱

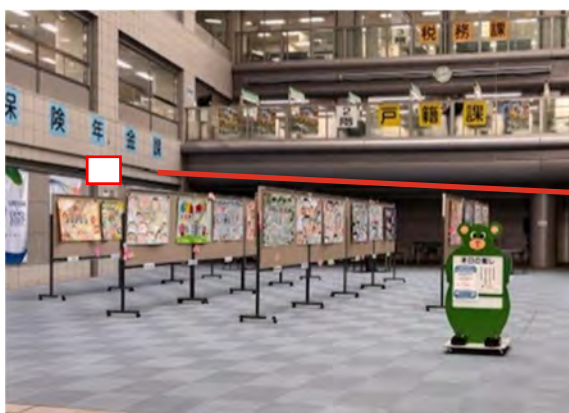

④食堂

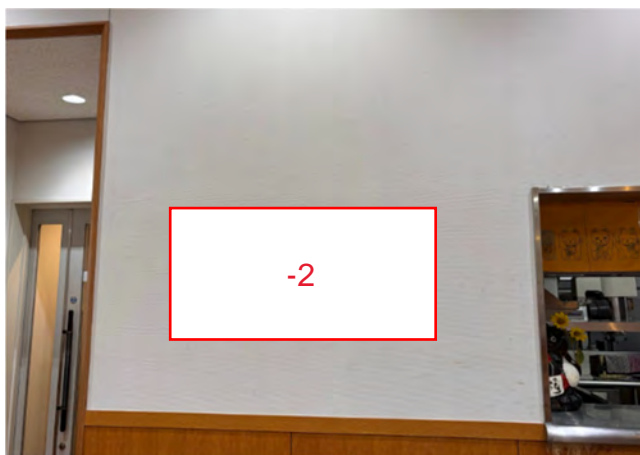
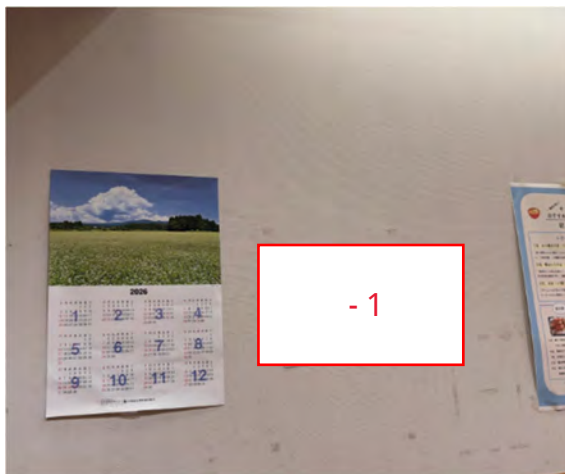

⑤福祉保健センター通路

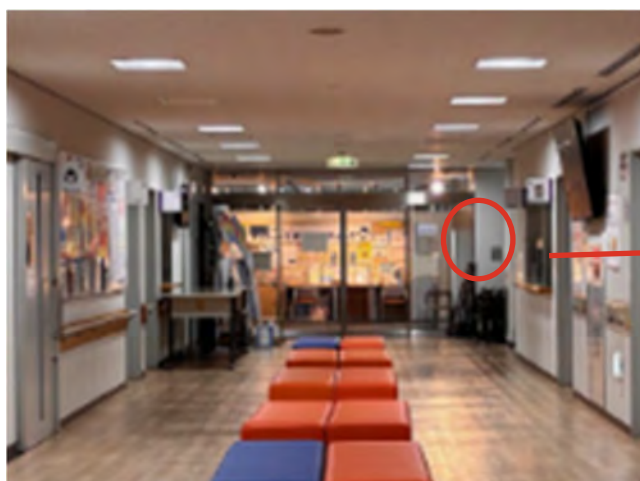

泉土木事務所

■写真

全体図



候補1

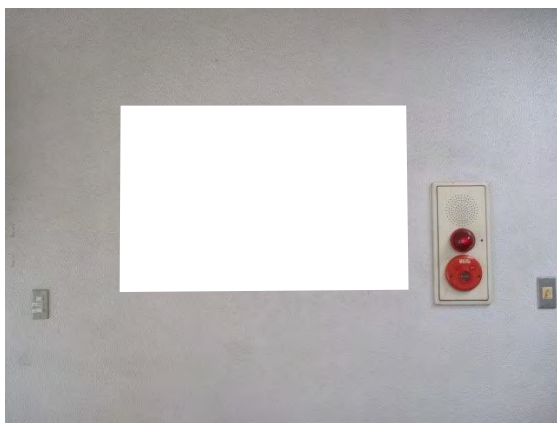

候補2



1 階

【区分：瀬谷区】

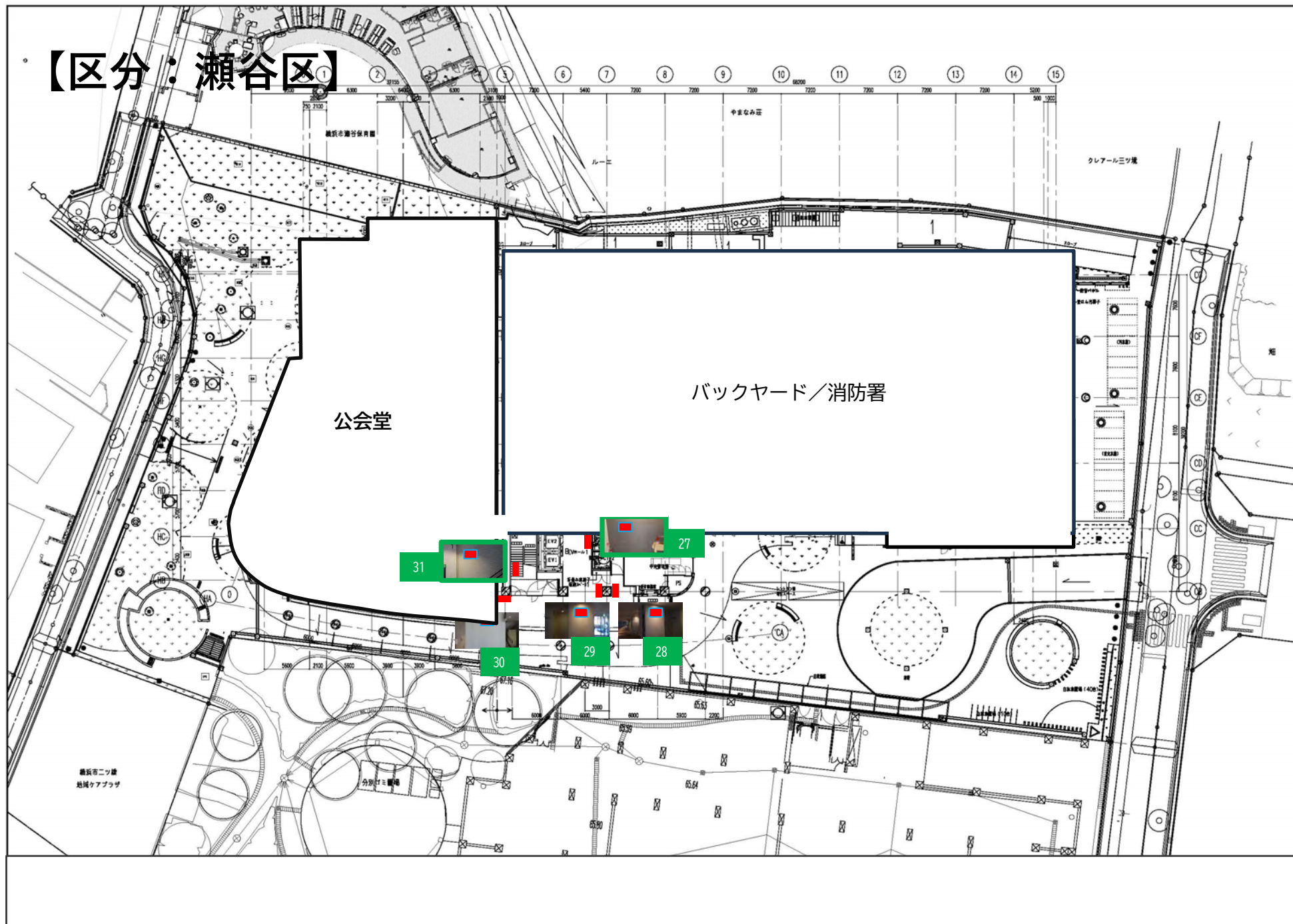

2階

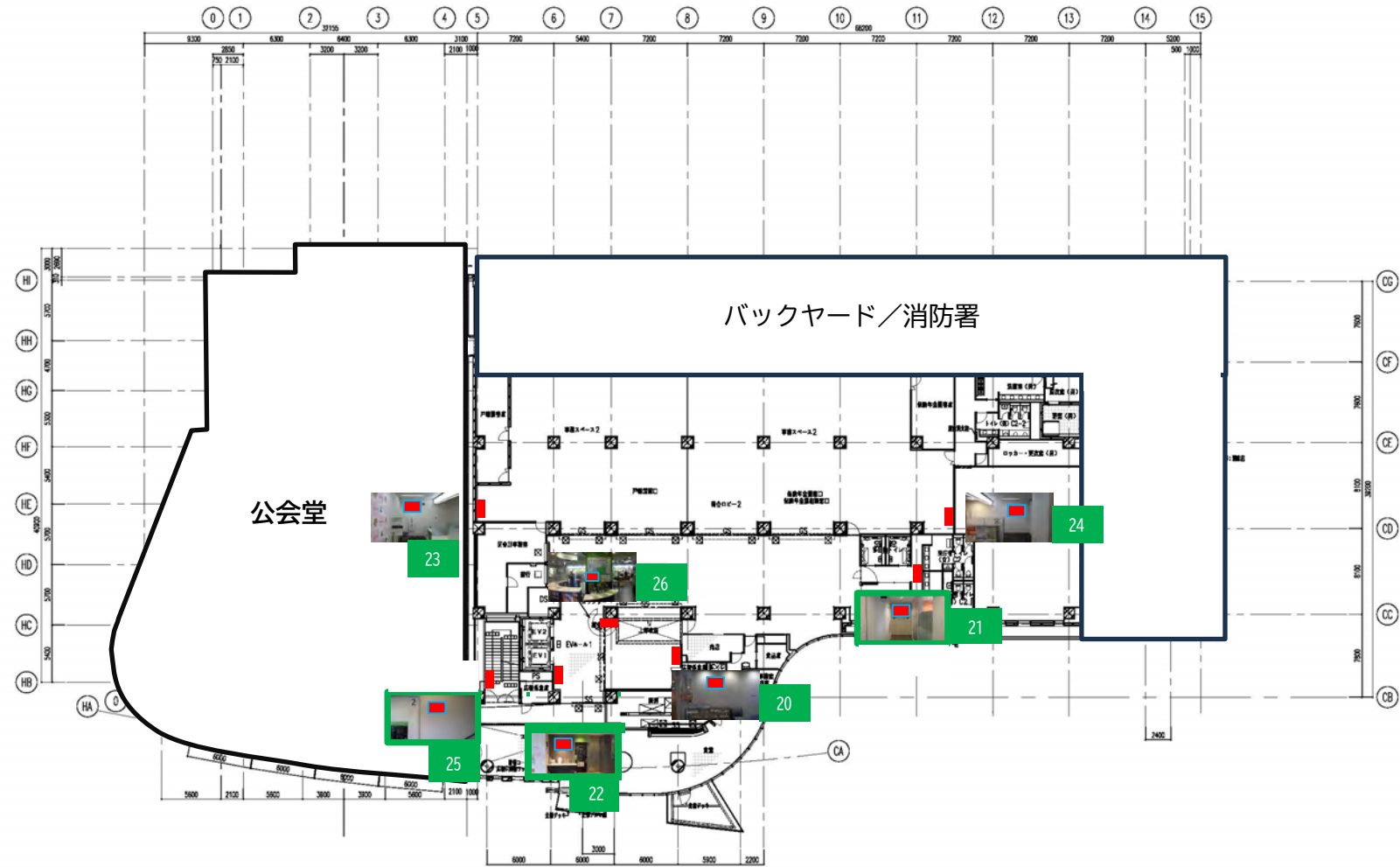

3階

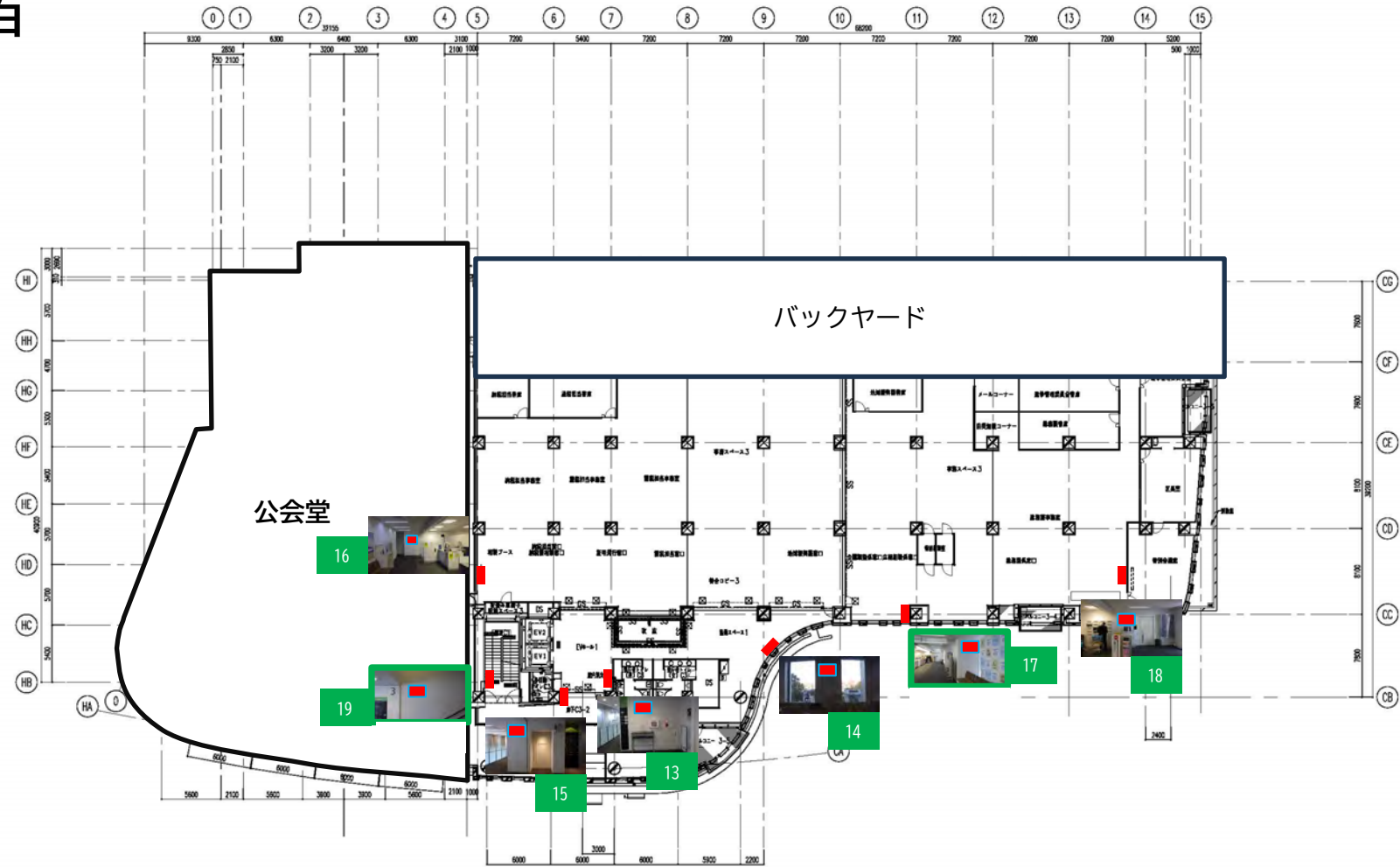

4階

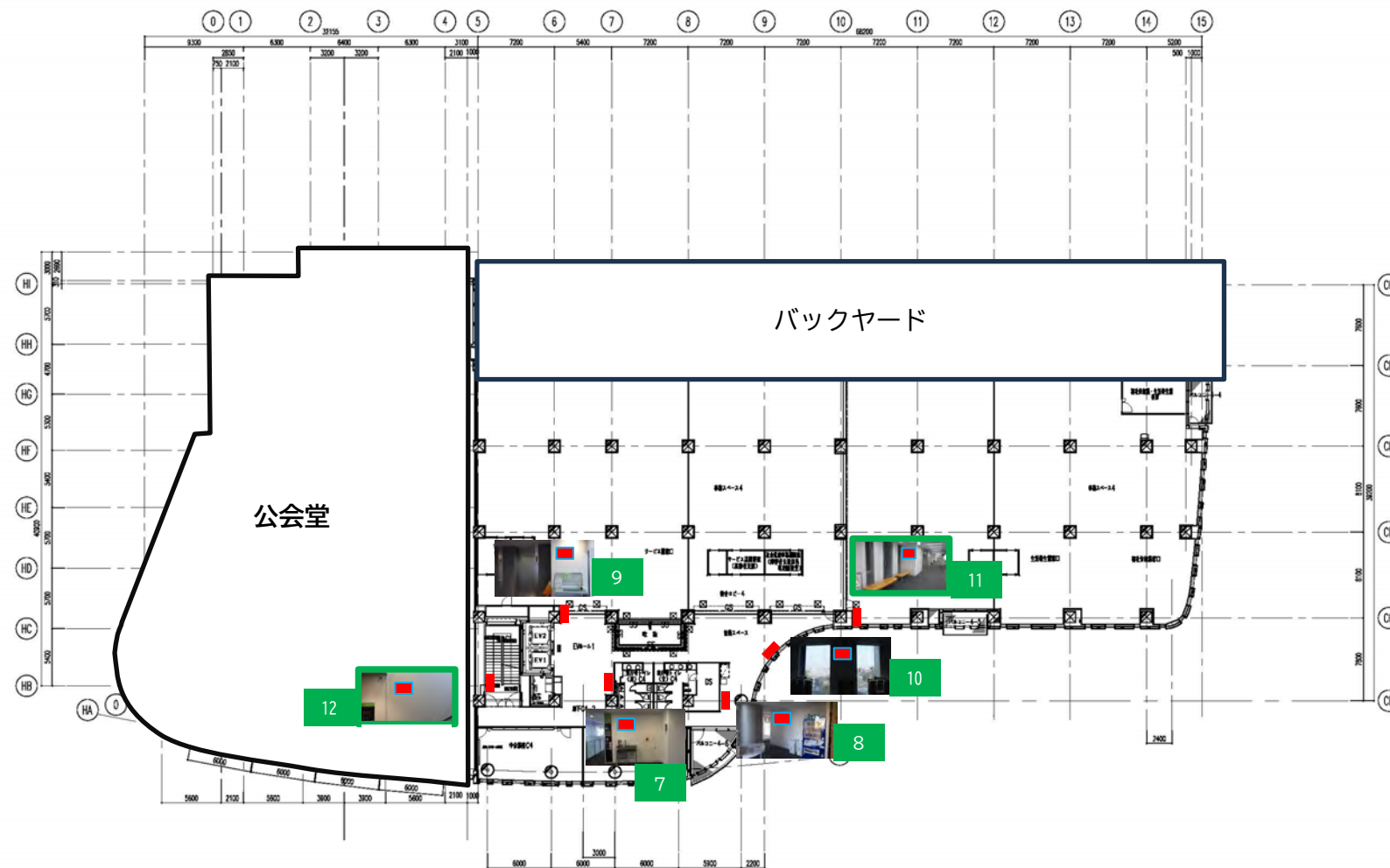

5階

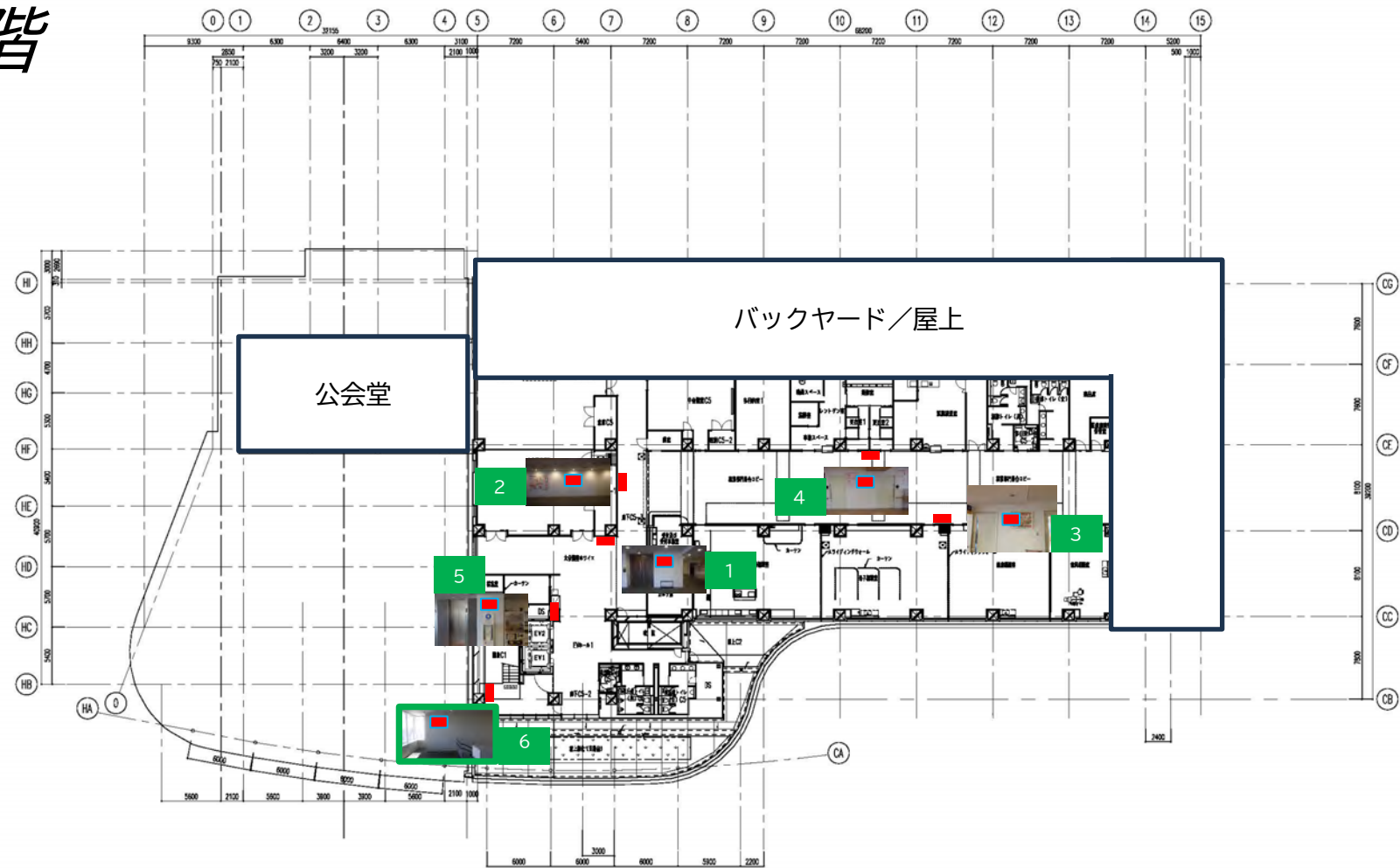

1 階部分

1 階面積 119.5 m²

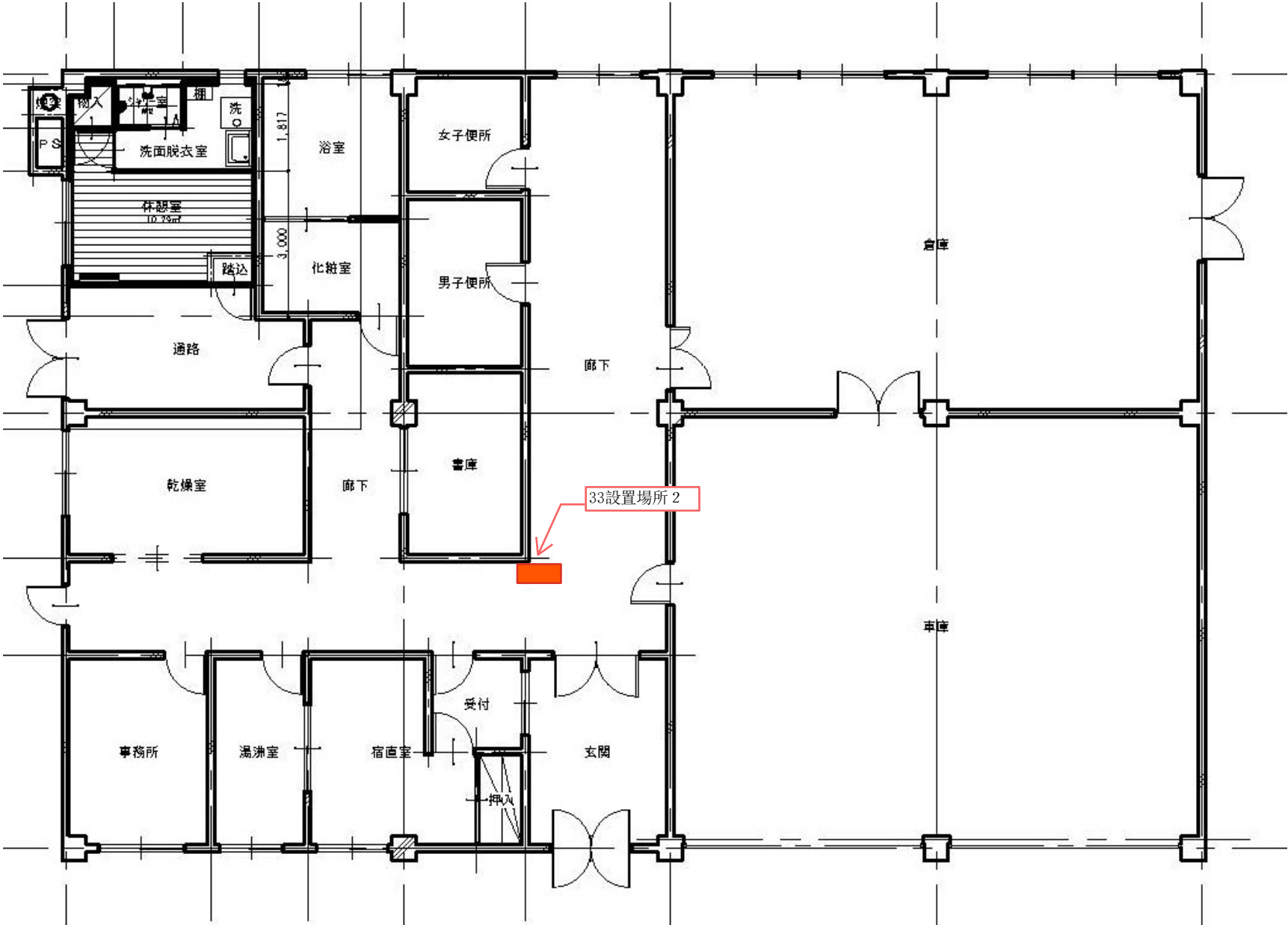

2 階部分

2 階面積 338.4 m²

