

平成 22 (2010) 年 度

水 道 事 業 統 計 年 報
工 業 用 水 道 事 業

(平成22年4月1日から平成23年3月31日まで)

横 浜 市 水 道 局

水道事業

水道事業

目次

1	取水量・ろ過水量及び給水量	1
2	電力消費量	3
3	給水現況表	3
4	各種水量比較表	4
5	料金調定状況	6
6	水道料金領納別戸数調	7
7	収入及び支出状況	7
8	貯蔵品受払表	8
9	契約状況	8
10	漏水防止作業成績表	9
11	職員配置表	10
12	職員基準給	11
13	量水器現況表	12
14	断水件数及び運搬給水件数(量)	14
15	各種水道管延長	16
16	各種工事実施状況	17
17	消火栓・仕切弁等現況表	17
18	水源気象	18
19	薬品使用状況	19
20	水質試験成績表	21
21	残留塩素	23

(工業用水道事業は24ページ以降に収録)

1 取水量・ろ過量及び給水量

(1) 取水量

(単位：m3)

月 別	系統別 取水地点	道 志 川	相 模 湖		馬 入 川			計	相 模 川
	青 山	上 水	工 水	上 水	工 水	横 須 賀	寒 川 企 業 団		
4		5,184,000	6,825,000	1,815,000	13,401,400	2,365,200	2,608,000	32,198,600	6,870,000
5		5,356,800	7,052,500	1,875,500	14,138,900	2,569,800	2,817,300	33,810,800	7,099,000
6		5,184,000	6,451,000	1,815,000	14,083,700	2,583,800	2,798,100	32,915,600	7,647,000
7		5,356,800	5,933,400	2,250,600	15,519,600	2,313,000	3,043,700	34,417,100	8,007,300
8		5,356,800	7,796,800	2,517,200	15,425,900	2,478,500	3,089,800	36,665,000	7,985,700
9		5,184,000	7,608,800	2,580,000	14,313,300	2,498,000	2,901,500	35,085,600	7,727,400
10		5,356,800	8,379,300	2,036,700	14,647,100	2,154,700	2,941,400	35,516,000	7,498,900
11		1,281,600	10,483,800	2,306,200	13,984,700	2,186,000	2,773,600	33,015,900	6,870,000
12		1,310,400	10,275,300	2,404,700	14,347,700	2,278,400	2,812,500	33,429,000	7,054,900
1		5,356,800	7,082,500	1,822,800	13,873,500	2,374,200	3,344,100	33,853,900	6,696,000
2		4,838,400	6,322,400	1,741,600	11,391,500	1,943,700	3,253,900	29,491,500	6,048,000
3		5,356,800	7,019,200	1,822,800	12,288,300	1,758,600	2,605,500	30,851,200	6,471,400
計		55,123,200	91,230,000	24,988,100	167,415,600	27,503,900	34,989,400	401,250,200	85,975,600
前 年 比	21 年 度	63,000,000	78,178,100	24,475,400	164,798,400	26,983,100	9,851,400	367,286,400	84,176,300
	22 年 度 増 △ 減	△ 7,876,800	13,051,900	512,700	2,617,200	520,800	25,138,000	33,963,800	1,799,300
	21年度を100として(%)	87.0	117.0	102.0	102.0	102.0	355.0	109.0	102.0
1 か 月 平 均		4,593,600	7,602,500	2,082,342	13,951,300	2,291,992	2,915,783	33,437,513	7,164,633
1 日 平 均		151,022	249,946	68,461	458,673	75,353	95,861	1,099,316	235,550
1 日 最 大		4/1 172,800	11/9 374,300	9/1 86,000	8/31 523,000	10/1 92,400	1/14 128,800	9/9 1,242,400	7/1 258,300
1 日 最 小		11/9 0	8/1 182,800	1/1 58,800	3/17 301,200	3/26 1,000	3/16 69,400	3/17 895,100	3/17 159,000

(注意) 1 寒川上水には相模川水系(横浜分)の水量を含む。 2 寒川横須賀には相模川水系(横須賀分)の水量を含む。 3 寒川企業団は参考で計には含まない。

(2) ろ過量

(単位：m3)

月 別	浄水場別	川 井 浄 水 場	鶴 ヶ 峰 浄 水 場	西 谷 浄 水 場	小 雀 浄 水 場		計
					横 須 賀		
4		2,262,000	1,633,300	7,209,300	13,267,100	2,581,800	24,371,700
5		2,365,000	1,705,000	7,319,400	13,997,400	2,789,400	25,386,800
6		1,652,600	1,691,100	7,119,600	13,942,800	2,770,500	24,406,100
7		1,243,600	1,808,700	7,481,000	15,364,300	3,013,500	25,897,600
8		2,486,600	1,453,200	6,861,800	15,271,700	3,058,900	26,073,300
9		2,566,500	1,437,300	7,115,000	14,170,200	2,872,600	25,289,000
10		2,695,200	1,689,500	7,331,400	14,500,800	2,911,700	26,216,900
11		2,109,200	1,651,400	7,121,500	13,844,600	2,746,300	24,726,700
12		2,197,100	1,579,800	6,836,400	14,204,300	2,784,500	24,817,600
1		2,779,000	1,338,800	7,146,500	13,734,600	3,327,600	24,998,900
2		2,544,400	1,191,500	6,479,200	11,346,400	3,243,800	21,561,500
3		2,793,600	1,148,100	7,075,900	12,165,500	2,579,600	23,183,100
計		27,694,800	18,327,700	85,097,000	165,809,700	34,680,200	296,929,200
前 年 比	21 年 度	30,488,300	18,929,200	77,971,200	163,229,500	9,768,300	290,618,200
	22 年 度 増 △ 減	△ 2,793,500	△ 601,500	7,125,800	2,580,200	24,911,900	6,311,000
	21年度を100として	91.0	97.0	109.0	102.0	355.0	102.0
1 か 月 平 均		2,307,900	1,527,308	7,091,417	13,817,475	2,890,017	24,744,100
1 日 平 均		75,876	50,213	233,143	454,273	95,014	813,505
1 日 最 大		1/18 96,800	7/22 62,600	9/9 304,700	8/31 517,800	1/14 128,200	8/5 906,800
1 日 最 小		6/29 34,900	3/29 0	8/15 171,100	3/17 298,200	3/16 68,700	3/17 650,800

(注意) 横須賀は、参考で計には含まない。

(3) 給水量

(単位：m3)

系統別 浄水場・ 受水地 点別 月別	横 浜 市						そ の 他																				朝比奈調整池 から横須賀 への送水量 (企業団経由)	計 ①+②-③	小雀浄水場 から横須賀 への送水量					
	道志川及び相模湖					馬入川 小雀 浄水場	企 業 団																											
	川井 浄水場	鶴ヶ峰 浄水場	西谷 浄水場	小計	計 ①		相 模 原 系					西 長 沢					綾 瀬 系					小計 (横須賀含む)	寒川事業 小雀第2 給水点	計 ②										
							川井 (相模原)	西谷	矢指	鶴ヶ峰	新石川	保木	牛久保	川井 (西長沢)	恩田	港北	三ツ池	新横浜	元石川	西谷	鶴ヶ峰				小雀	金沢				朝比奈	港南台	峰	金沢ずい道	朝比奈 調整池
4	2,239,300	1,616,800	7,137,400	10,993,500	6,708,300	17,701,800	448,300	2,371,000	18,000	0	0	1,312,100	1,303,000	418,000	190,300	181,600	1,457,500	1,742,300	0	0	0	58,100	788,700	240,000	559,100	15,000	0	0	11,103,000	6,417,000	17,520,000	0	35,221,800	2,555,300
5	2,340,700	1,688,000	7,246,400	11,275,100	7,097,100	18,372,200	460,000	2,669,900	15,500	0	0	1,359,900	1,349,400	431,600	176,600	199,800	1,519,200	1,808,900	0	0	0	60,100	811,700	248,000	279,900	15,500	0	0	11,406,000	6,630,900	18,036,900	0	36,409,100	2,735,500
6	1,636,300	1,673,900	7,048,500	10,358,700	6,511,000	16,869,700	458,800	2,826,800	18,000	0	0	1,331,100	1,337,400	797,500	368,800	199,500	1,502,500	1,791,500	0	0	0	58,100	778,700	255,000	262,500	15,000	0	0	12,001,200	7,173,000	19,174,200	0	36,043,900	2,719,300
7	1,231,200	1,790,300	7,406,200	10,427,700	6,844,100	17,271,800	454,400	3,461,800	18,600	800	0	1,354,400	1,412,800	1,106,700	695,600	263,400	1,594,000	1,910,800	0	0	0	116,700	848,900	248,000	271,200	15,500	0	0	13,773,600	7,511,300	21,284,900	0	38,556,700	2,814,700
8	2,461,900	1,438,500	6,793,000	10,693,400	6,524,100	17,217,500	436,000	3,879,100	21,700	339,500	0	1,296,200	1,369,000	472,900	210,500	445,100	1,562,600	1,886,900	0	0	0	72,300	848,400	263,500	277,600	15,500	0	0	13,396,800	7,490,900	20,887,700	0	38,105,200	2,807,100
9	2,540,600	1,422,700	7,044,000	11,007,300	6,188,100	17,195,400	406,100	2,837,000	24,000	261,700	0	1,286,100	1,290,700	372,300	146,600	426,800	1,483,000	1,808,500	0	0	0	58,600	786,100	240,000	262,100	15,000	0	0	11,704,600	7,248,500	18,953,100	0	36,148,500	2,725,800
10	2,668,000	1,673,000	7,258,000	11,599,000	6,996,200	18,595,200	438,600	2,361,100	18,600	0	0	1,312,300	1,312,300	309,000	164,600	186,300	1,496,600	1,847,800	0	0	0	60,200	767,400	248,000	270,800	15,500	0	0	10,809,100	7,021,500	17,830,600	0	36,425,800	2,814,000
11	2,088,000	1,634,600	7,050,200	10,772,800	6,973,200	17,746,000	424,500	2,934,300	15,000	0	0	1,098,700	1,290,300	626,400	173,000	235,200	1,462,500	1,798,900	99,600	0	0	58,000	757,300	234,000	262,300	15,000	0	0	11,485,000	6,417,000	17,902,000	0	35,648,000	2,655,100
12	2,175,100	1,564,200	6,768,000	10,507,300	7,398,500	17,905,800	455,800	2,633,400	5,400	0	6,700	1,121,100	1,321,100	692,900	257,400	409,300	1,520,700	2,512,900	84,100	0	0	245,300	783,200	241,800	286,200	15,500	0	0	12,592,800	6,589,900	19,182,700	0	37,088,500	2,741,600
1	2,751,500	1,326,200	7,075,100	11,152,800	7,492,900	18,645,700	427,200	304,700	0	0	0	1,192,200	1,294,100	625,700	172,100	1,353,600	1,507,500	2,827,200	0	0	0	757,100	771,200	226,300	277,500	15,500	0	0	11,751,900	6,240,300	17,992,200	0	36,637,900	3,312,200
2	2,519,400	1,180,200	6,414,500	10,114,100	5,682,100	15,796,200	367,300	0	0	0	0	1,072,600	1,178,400	579,800	125,400	1,378,700	1,338,900	2,578,800	0	0	0	781,700	681,400	210,000	1,283,900	14,000	0	0	11,590,900	5,636,400	17,227,300	0	33,023,500	3,236,100
3	2,765,800	1,137,100	7,005,200	10,908,100	5,994,500	16,902,600	437,700	561,900	0	0	0	1,142,600	1,257,600	370,100	254,900	2,040,000	1,476,300	2,819,100	0	642,600	159,100	398,000	752,800	232,500	320,800	15,500	0	0	12,881,500	6,024,000	18,905,500	0	35,808,100	2,538,500
計	27,417,800	18,145,500	84,246,500	129,809,800	80,410,100	210,219,900	5,214,700	26,841,000	154,800	602,000	6,700	14,879,300	15,716,100	6,802,900	2,935,800	7,319,300	17,921,300	25,333,600	183,700	642,600	159,100	2,724,200	9,375,800	2,887,100	4,613,900	182,500	0	0	144,496,400	80,400,700	224,897,100	0	435,117,000	33,655,200
前21年度	30,184,600	18,741,100	77,191,200	126,116,900	78,545,000	204,661,900	2,961,300	34,740,600	238,800	0	29,400	15,813,600	15,697,900	7,183,600	3,042,100	3,786,100	17,832,900	25,363,700	0	0	0	2,603,900	11,026,700	3,055,500	4,700,600	185,100	10,381,800	9,363,000	168,006,600	80,499,800	248,506,400	19,732,800	433,435,500	9,667,100
年増△減	△ 2,766,800	△ 595,600	7,055,300	3,692,900	1,865,100	5,558,000	2,253,400	△ 7,899,600	△ 84,000	602,000	△ 22,700	△ 934,300	18,200	△ 380,700	△ 106,300	3,533,200	88,400	△ 30,100	183,700	642,600	159,100	120,300	△ 1,650,900	△ 168,400	△ 86,700	△ 2,600	△ 10,381,800	△ 9,363,000	△ 23,510,200	△ 99,100	△ 23,609,300	△ 19,732,800	1,681,500	23,988,100
21年度を 比100として (%)	90.8	96.8	109.1	102.9	102.4	102.7	176.1	77.3	64.8	-	22.8	94.1	100.1	94.7	96.5	193.3	100.5	99.9	-	-	-	104.6	85.0	94.5	98.2	98.6	-	-	86.0	99.9	90.5	-	100.4	348.1
1か月平均	2,284,817	1,512,125	7,020,541	10,817,483	6,700,842	17,518,325	434,558	2,236,750	12,900	50,167	558	1,239,942	1,309,675	566,908	244,650	609,942	1,493,442	2,111,133	15,308	53,550	13,258	227,017	781,317	240,592	384,492	15,208	0	0	12,041,367	6,700,058	18,741,425	0	36,259,750	2,804,600
1日平均	75,117	49,714	230,813	355,644	220,301	575,945	14,287	73,537	424	1,649	18	40,765	43,058	18,638	8,043	20,053	49,099	69,407	503	1,761	436	7,464	25,687	7,910	12,641	500	0	0	395,880	220,276	616,156	0	1,192,101	92,206
1日最大	1/18 95,800	7/22 62,000	9/9 301,700	9/9 433,000	12/29 271,100	10/23 642,000	12/16 22,900	8/15 146,300	9/1 800	8/29 35,000	12/16 6,700	4/18 47,900	6/1 49,900	6/28 36,600	7/21 30,900	3/18 88,700	7/19 56,400	3/12 100,800	11/17 6,700	3/21 71,000	3/29 41,600	2/3 72,100	8/31 34,600	7/19 8,500	2/6 54,100	4/1 500	4/1 0	4/1 0	3/27 523,500	7/1 242,300	7/22 757,700	4/1 0	7/22 1,310,100	1/14 125,600
1日最小	6/29 34,600	3/29 0	8/15 169,400	8/10 308,100	3/26 86,700	3/26 451,800	9/9 5,800	1/6 0	12/15 0	4/1 0	4/1 0	11/22 29,900	1/1 33,700	3/21 0	8/13 0	6/23 5,700	8/9 44,000	5/3 55,700	4/1 0	4/1 0	4/1 0	2/16 1,900	8/9 14,100	1/1 7,300	3/12 0	4/1 500	4/1 0	1/2 319,400	3/17 146,100	1/2 520,700	4/1 0	1/2 1,026,100	3/17 74,600	

(注意) 小雀浄水場から横須賀への送水量は、参考で合計には含まれない。

2 電力消費量

容量: kW
消費量単位: kWh
料金単位: 円

区分 場所	容 量	消 費 量	料 金
青山水源事務所	68	271,563	3,875,982
谷ヶ原取水所	26	113,232	1,626,858
相模原沈澱事務所	39	184,950	2,545,473
鶴ヶ峰浄水事務所	550	2,852,058	39,855,091
西谷浄水場	1,350	5,463,931	75,529,660
西谷浄水場所管ポンプ場等 (22か所)	4,333	17,649,344	253,749,595
西谷所管工水鶴ヶ峰沈澱池 (工水受託分)	115	210,414	3,728,993
西谷所管工水配水池、弁室 (工水受託分)	12	3,594	188,077
川井浄水場	1,000	3,029,323	45,565,546
川井浄水場所管ポンプ場等 (14か所)	1,855	8,618,362	125,918,500
寒川取水事務所	3,200	22,423,164	250,465,986
小雀浄水場	10,500	67,700,809	774,814,076
小雀所管工水沈殿池 (工水受託分)		160,743	1,847,110
小雀浄水場所管ポンプ場等 (20か所)	2,769	12,253,972	172,547,606
小雀所管工水弁室等(3か 所) (工水受託分)	14	3,730	205,228
合 計		140,939,189	1,752,463,781

3 給水現況表

(1) 給水普及状況

行政区別 用途別	給水戸数	人 口	
		総人口	給水人口
鶴 見	137,573 ^戸	273,601 ^人	273,601 ^人
神 奈 川	128,158	233,104	233,104
西	56,780	94,916	94,916
中	84,405	146,068	146,068
南	103,828	195,727	195,725
港 南	98,839	220,859	220,859
保土ヶ谷	97,784	205,923	205,918
旭	110,796	251,019	251,014
磯 子	78,253	162,564	162,564
金 沢	94,383	208,301	208,301
港 北	171,590	330,286	330,286
緑	78,266	177,343	177,341
青 葉	133,926	304,550	304,538
都 筑	84,260	202,446	202,446
戸 塚	121,120	273,992	273,990
栄	54,117	124,477	124,463
泉	64,511	155,466	155,459
瀬 谷	54,595	126,669	126,662
合 計	1,753,184	3,687,311	3,687,255

(2) 給水戸数 (平成23年3月31日現在)

(単位:戸)

行政区別	家事用		業務用	公衆浴場用	計	
	給水戸数	集合戸数	給水戸数	給水戸数	給水戸数	集合戸数
鶴見	130,701	9,191	6,849	23	137,573	9,191
神奈川	122,505	7,366	5,643	10	128,158	7,366
西	54,182	3,420	2,591	7	56,780	3,420
中	76,540	6,228	7,852	13	84,405	6,228
南	100,142	8,243	3,673	13	103,828	8,243
港南	95,749	5,928	3,088	2	98,839	5,928
保土ヶ谷	94,749	5,804	3,031	4	97,784	5,804
旭	107,538	6,899	3,258	0	110,796	6,899
磯子	75,614	4,889	2,630	9	78,253	4,889
金沢	90,810	5,787	3,569	4	94,383	5,787
港北	165,358	10,279	6,222	10	171,590	10,279
緑	74,836	4,401	3,428	2	78,266	4,401
青葉	129,511	9,810	4,415	0	133,926	9,810
都筑	78,958	3,711	5,302	0	84,260	3,711
戸塚	118,436	8,317	2,683	1	121,120	8,317
栄	52,576	2,755	1,541	0	54,117	2,755
泉	62,732	4,831	1,778	1	64,511	4,831
瀬谷	52,833	3,783	1,761	1	54,595	3,783
計	1,683,770	111,642	69,314	100	1,753,184	111,642
構成率	96.04%	6.37%	3.95%	0.01%	100.00%	6.37%
前年同期	1,753,256	128,194	66,484	103	1,819,843	128,194
増△減	△ 69,486	△ 16,552	2,830	△ 3	△ 66,659	△ 16,552

(注意) 集合戸数は、給水戸数の内数である。

4 各種水量比較表

(1) 給水量比較表

—◇— 平成22年度 -□- 平成21年度 -○- 平成20年度

(単位:m3)

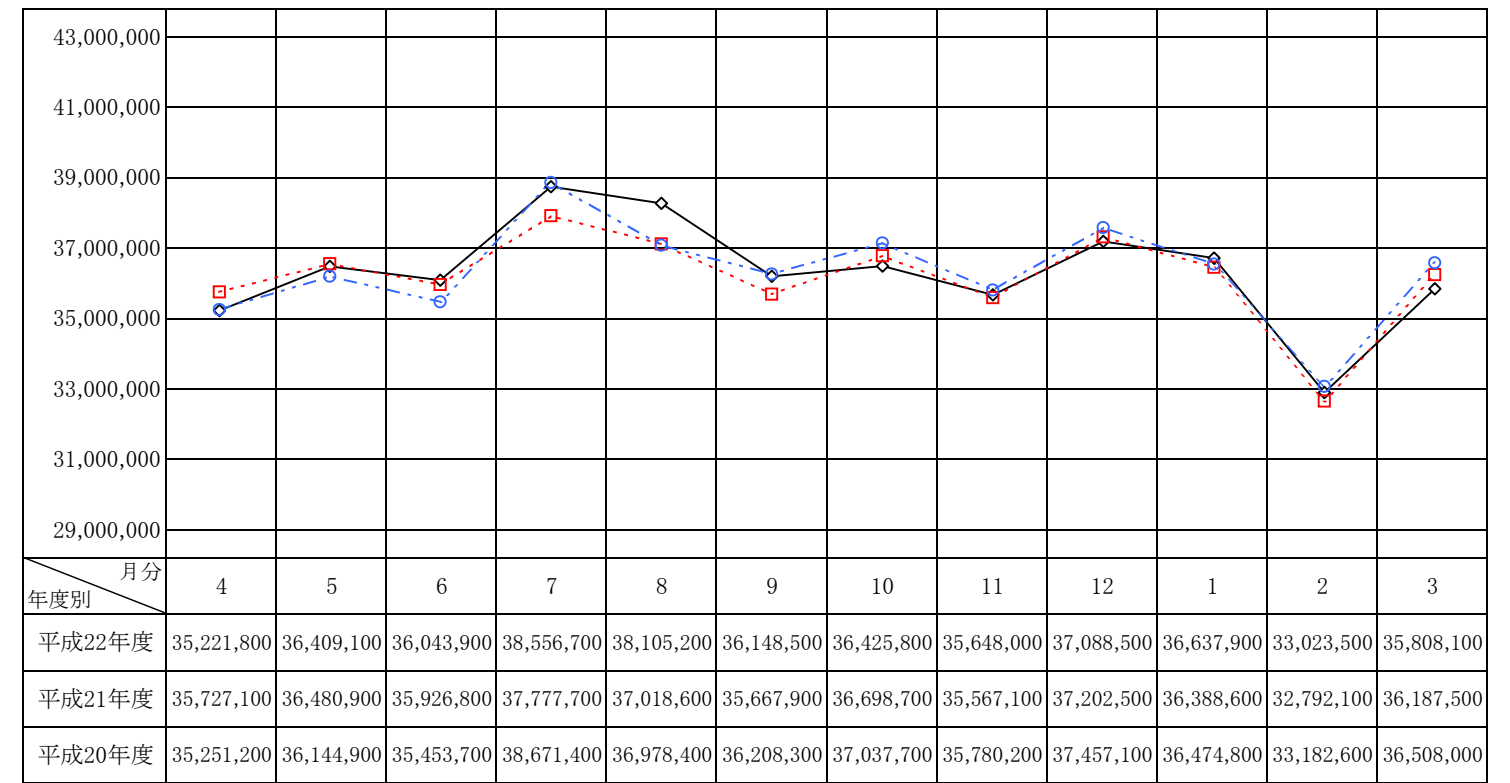

(2) 有収水量比較表

—◇— 平成22年度 -□- 平成21年度 -○- 平成20年度

(単位:m3)

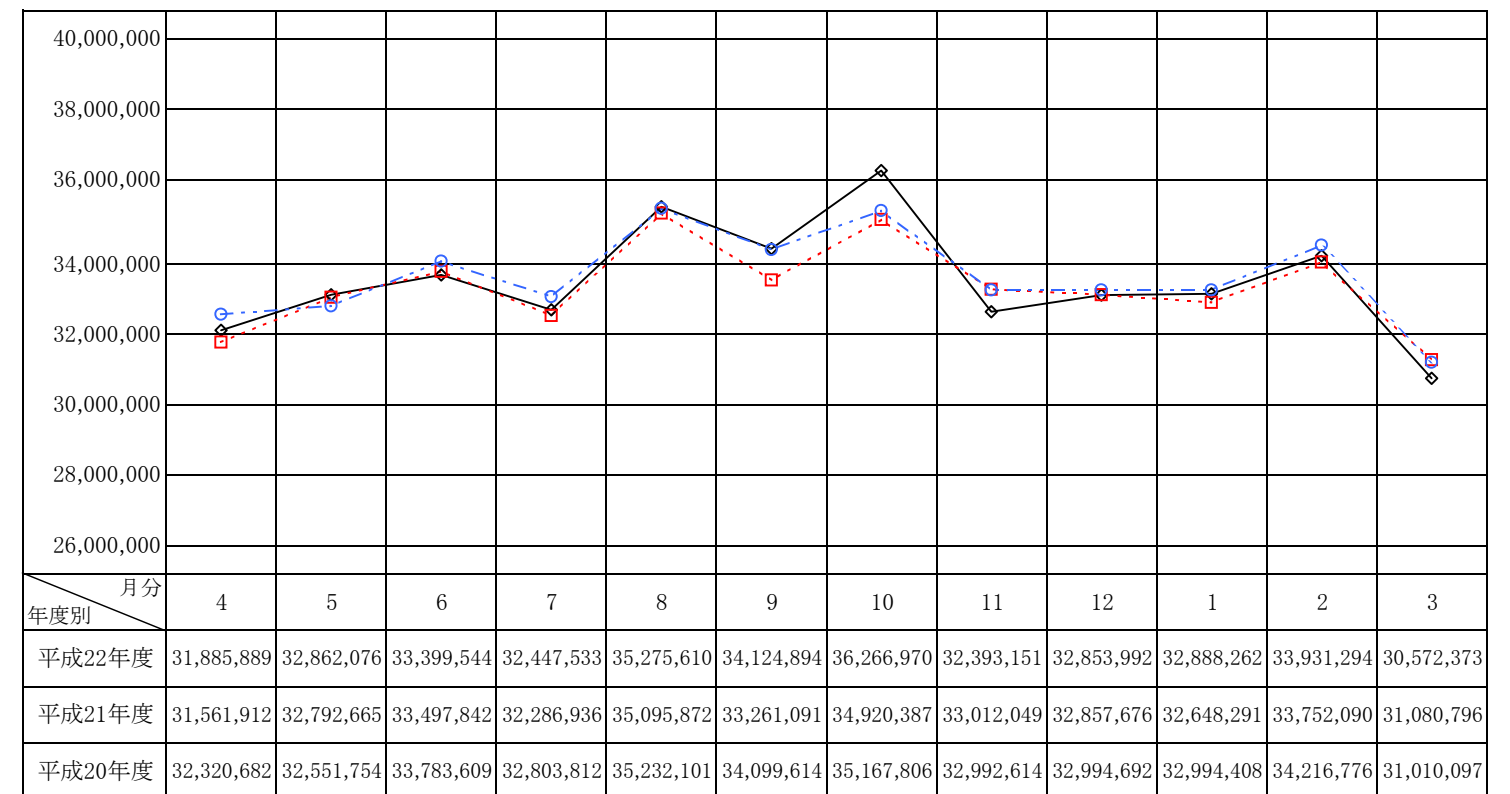

(3) 用途別使用水量調 (月別)

(単位:m3)

月別	用途	家事用	業務用	公衆浴場用	小計	その他		総計
						船舶供給	消防用水	
4		25,108,001	6,676,673	80,702	31,865,376	19,318	1,195	31,885,889
5		26,825,673	5,933,657	86,421	32,845,751	15,886	439	32,862,076
6		26,129,180	7,170,709	86,601	33,386,490	12,121	933	33,399,544
7		25,855,410	6,488,122	83,189	32,426,721	20,228	584	32,447,533
8		26,999,761	8,167,622	87,201	35,254,584	20,506	520	35,275,610
9		26,967,285	7,046,848	91,586	34,105,719	18,009	1,166	34,124,894
10		26,834,311	9,327,343	87,242	36,248,896	17,512	562	36,266,970
11		26,205,726	6,082,365	85,738	32,373,829	19,078	244	32,393,151
12		25,723,943	7,028,658	79,556	32,832,157	21,128	707	32,853,992
1		26,773,916	6,006,456	86,310	32,866,682	20,616	964	32,888,262
2		26,838,453	6,987,859	92,104	33,918,416	12,162	716	33,931,294
3		24,840,468	5,634,483	79,008	30,553,959	17,897	517	30,572,373
計		315,102,127	82,550,795	1,025,658	398,678,580	214,461	8,547	398,901,588

(4) 用途別使用水量調 (行政区別)

(単位:m3)

行政区別	用途	家事用	業務用	公衆浴場用	小計	その他		総計
						船舶供給	消防用水	
鶴見		23,058,783	6,931,048	216,143	30,205,974	0	621	30,206,595
神奈川		20,012,055	5,042,876	132,055	25,186,986	0	982	25,187,968
西		8,361,383	7,718,880	42,479	16,122,742	0	138	16,122,880
中		12,398,985	10,642,246	163,021	23,204,252	214,461	937	23,419,650
南		16,904,283	2,618,739	153,568	19,676,590	0	634	19,677,224
港南		18,874,445	3,885,788	19,839	22,780,072	0	390	22,780,462
保土ヶ谷		17,657,540	3,216,933	28,921	20,903,394	0	391	20,903,785
旭		21,321,446	4,025,335	0	25,346,781	0	298	25,347,079
磯子		13,948,939	2,713,852	64,293	16,727,084	0	292	16,727,376
金沢		18,059,636	5,634,109	33,080	23,726,825	0	929	23,727,754
港北		28,285,476	7,550,132	85,526	35,921,134	0	489	35,921,623
緑		14,683,228	2,795,279	1,065	17,479,572	0	175	17,479,747
青葉		26,635,481	3,918,041	0	30,553,522	0	228	30,553,750
都筑		16,906,307	5,625,394	0	22,531,701	0	512	22,532,213
戸塚		23,210,969	4,825,000	6,907	28,042,876	0	303	28,043,179
栄		10,817,588	1,769,937	0	12,587,525	0	180	12,587,705
泉		13,271,315	1,900,547	64,160	15,236,022	0	724	15,236,746
瀬谷		10,694,268	1,736,659	14,601	12,445,528	0	324	12,445,852
計		315,102,127	82,550,795	1,025,658	398,678,580	214,461	8,547	398,901,588

(5) 用途別給水戸数・使用水量内訳表

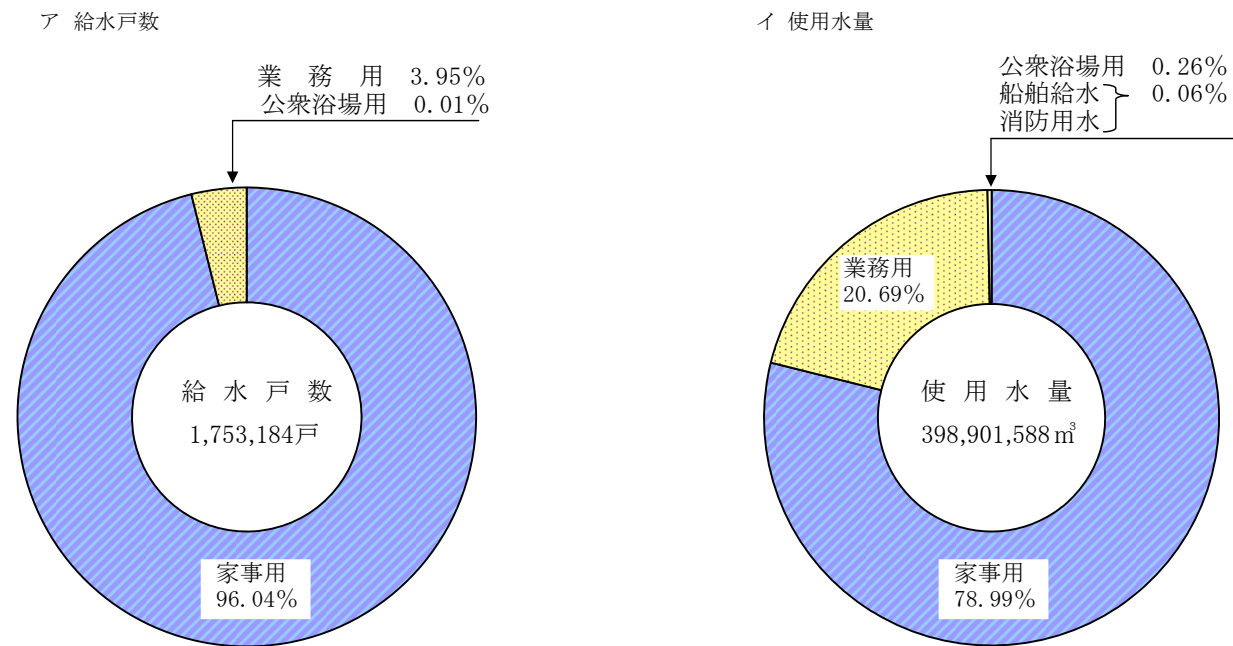

(6) 船舶供給量比較表

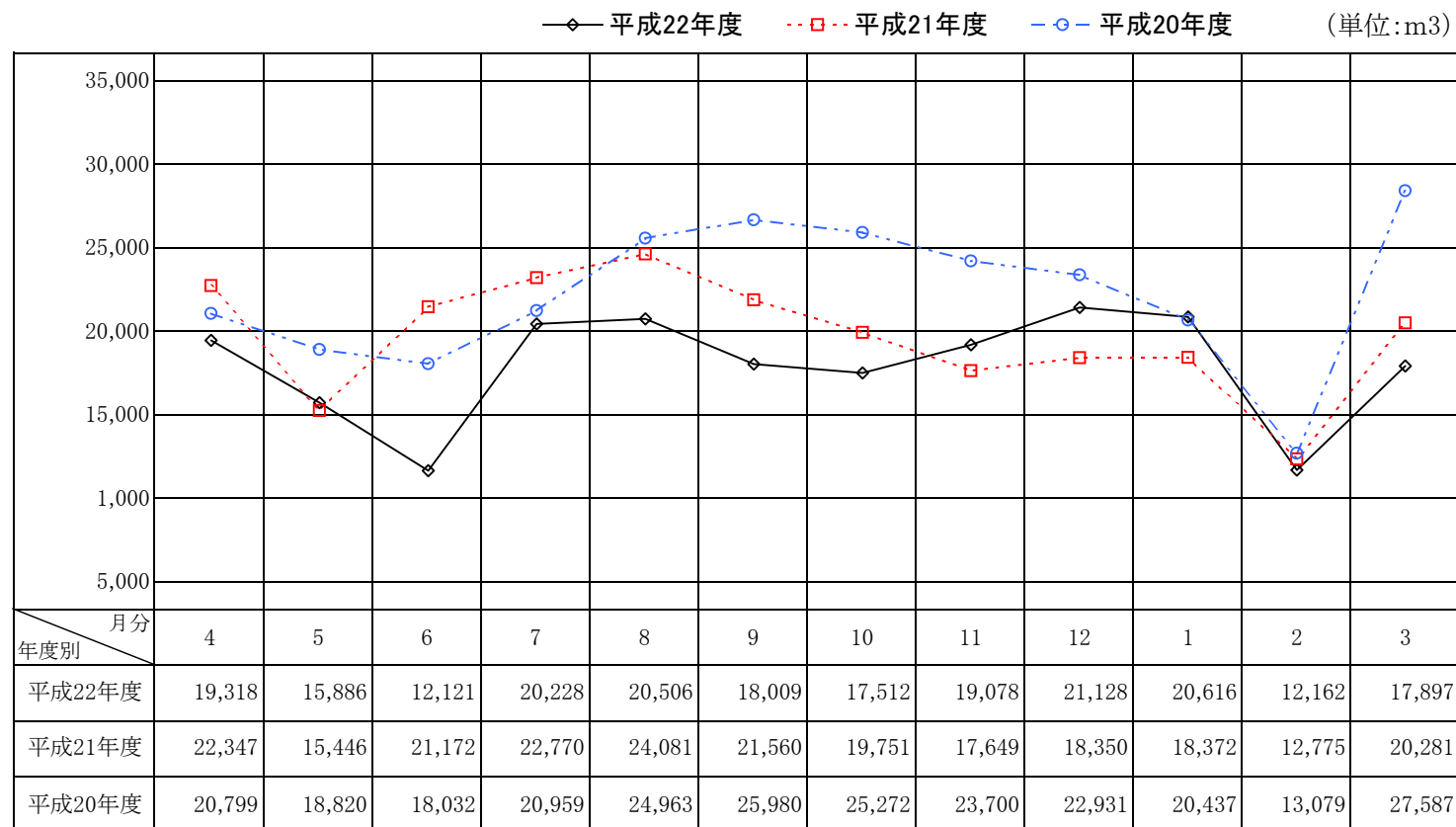

(7) 無収水量内訳表

(単位:m³)

区分	水道局事業所使用水量	濁水の放水及び運搬給水並びに管洗浄用水等	計量器関係誤差	合計
水量	748,718	2,268,988	8,441,270	11,458,976

5 料金調定状況

(単位:円)

月別	種別			
	水	道	料	金
	家事用	業務用	公衆浴場用	合計
4	3,567,902,171	2,235,391,417	3,609,728	5,806,903,316
5	3,898,673,344	2,028,876,702	3,861,806	5,931,411,852
6	3,751,100,735	2,412,859,493	3,869,791	6,167,830,019
7	3,695,355,130	2,252,862,592	3,719,228	5,951,936,950
8	3,915,796,657	2,797,396,321	3,897,673	6,717,090,651
9	3,919,385,657	2,476,680,871	4,089,243	6,400,155,771
10	3,888,379,128	3,197,838,797	3,898,291	7,090,116,216
11	3,770,822,550	2,087,090,114	3,830,915	5,861,743,579
12	3,673,916,594	2,348,809,493	3,558,465	6,026,284,552
1	3,885,221,671	2,060,568,029	3,854,043	5,949,643,743
2	3,900,801,474	2,339,997,304	4,111,341	6,244,910,119
3	3,503,465,007	1,913,617,540	3,532,853	5,420,615,400
合計	45,370,820,118	28,151,988,673	45,833,377	73,568,642,168

6 水道料金領納別戸数調

(平成23年3月31日現在)

行政区別	納付		口座振替		クレジットカード		計
	件数	構成比	件数	構成比	件数	構成比	
鶴見	35,443	27.43%	82,094	63.55%	11,654	9.02%	129,191
神奈川	31,902	26.30	76,561	63.12	12,830	10.58	121,293
西	15,536	29.01	31,565	58.95	6,446	12.04	53,547
中	26,696	33.92	45,049	57.25	6,946	8.83	78,691
南	28,164	29.00	61,052	62.88	7,881	8.12	97,097
港南	17,319	18.33	67,743	71.68	9,445	9.99	94,507
保土ヶ谷	20,167	21.66	63,442	68.15	9,490	10.19	93,099
旭	19,643	18.51	76,376	71.99	10,083	9.50	106,102
磯子	15,911	21.47	51,738	69.82	6,454	8.71	74,103
金沢	16,012	17.78	64,492	71.63	9,531	10.59	90,035
港北	40,638	25.12	103,189	63.80	17,917	11.08	161,744
緑	15,014	20.07	51,554	68.91	8,242	11.02	74,810
青葉	23,931	19.16	85,088	68.12	15,890	12.72	124,909
都筑	15,845	19.60	54,059	66.88	10,928	13.52	80,832
戸塚	20,770	18.21	79,127	69.37	14,161	12.42	114,058
栄	8,845	16.94	37,808	72.42	5,552	10.64	52,205
泉	10,746	17.49	44,563	72.53	6,134	9.98	61,443
瀬谷	11,067	21.31	36,095	69.49	4,780	9.20	51,942
計	373,649	22.51	1,111,595	66.98	174,364	10.51	1,659,608

7 収入及び支出状況

(1) 収益的収入及び支出

収入	
科目	金額
営業収益	82,599,689,296 円
水道料金	73,568,642,168
受託工事収益	572,229,412
その他営業収益	8,458,817,716
営業外収益	3,422,379,223
特別利益	0
計	86,022,068,519

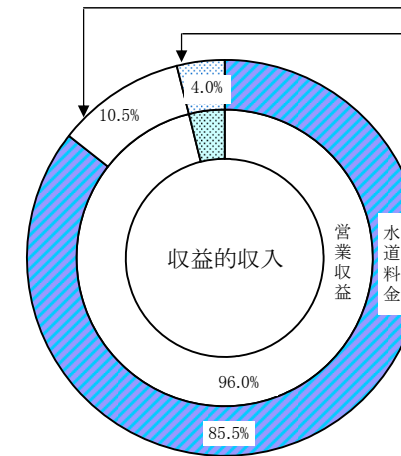

受託工事収益 0.7%
 その他営業収益 9.8%
 営業外収益 4.0%
 特別利益 0.0%

支出	
科目	金額
営業費用	70,735,412,351 円
営業外費用	6,327,693,660
計	77,063,106,011

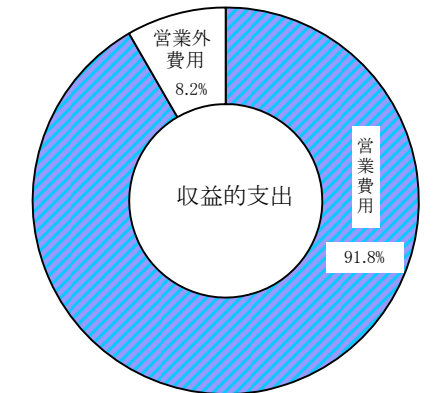

(2) 資本的収入及び支出

収入	
科目	金額
企業債	9,287,000,000 円
一般会計出資金	912,000,000
一般会計補助金	0
国庫補助金	742,285,000
分担金及び負担金	455,447,184
その他資本的収入	72,315,397
計	11,469,047,581

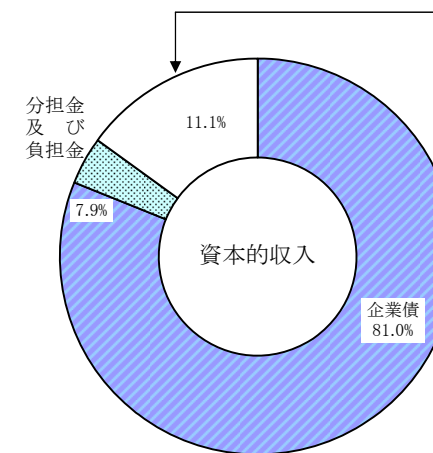

一般会計出資金 4.0%
 一般会計補助金 0.0%
 国庫補助金 6.5%
 その他資本的収入 0.6%

支出	
科目	金額
建設改良費	23,913,463,745 円
企業債償還金	16,934,980,390
国庫補助金返還金	50,050,465
投資	824,776,509
計	41,723,271,109

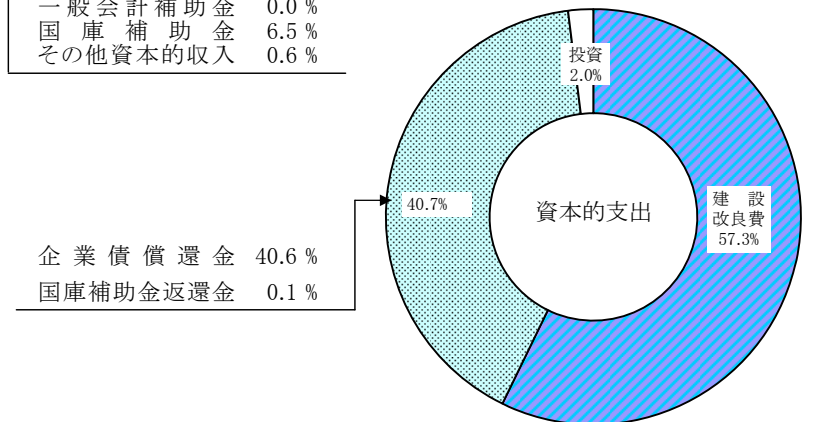

企業債償還金 40.6%
 国庫補助金返還金 0.1%

(注意)消費税及び地方消費税相当額を含む。

8 貯蔵品受払表

(単位：円)

種別 月別	前月繰越額	購入額	庫入額	計	庫出額	差引残額
4	272,824,676	17,880,000	0	290,704,676	34,960,729	255,743,947
5	255,743,947	56,959,000	0	312,702,947	37,221,983	275,480,964
6	275,480,964	44,677,100	0	320,158,064	47,541,578	272,616,486
7	272,616,486	80,612,100	0	353,228,586	39,757,378	313,471,208
8	313,471,208	55,360,100	0	368,831,308	48,993,952	319,837,356
9	319,837,356	54,225,500	53,262	374,116,118	42,082,702	332,033,416
10	332,033,416	41,991,400	0	374,024,816	45,130,820	328,893,996
11	328,893,996	42,087,000	0	370,980,996	61,606,844	309,374,152
12	309,374,152	37,781,600	0	347,155,752	37,954,590	309,201,162
1	309,201,162	36,062,700	0	345,263,862	40,854,549	304,409,313
2	304,409,313	31,591,300	0	336,000,613	45,490,551	290,510,062
3	290,510,062	25,527,000	10,995,664	327,032,726	29,245,909	297,786,817
計		524,754,800	11,048,926		510,841,585	

9 契約状況

〔件数：件
単位：円〕

種別 月別	物品関係		工事関係		役務関係		計		不用品売却	
	件数	金額	件数	金額	件数	金額	件数	金額	件数	金額
4	273	3,612,670,614	123	8,580,680,709	505	2,217,800,978	901	14,411,152,301	1	367,500
5	175	106,055,065	36	2,813,206,200	135	85,190,834	346	3,004,452,099	1	24,885
6	256	267,931,749	29	1,573,984,965	168	185,104,673	453	2,027,021,387	3	234,150
7	198	30,855,707	25	1,406,483,925	135	78,095,634	358	1,515,435,266	0	0
8	184	182,812,028	31	1,426,636,155	150	285,996,721	365	1,895,444,904	9	20,169,093
9	176	229,975,851	37	1,143,369,372	142	173,579,772	355	1,546,924,995	5	3,312,972
10	195	262,423,655	73	4,669,136,622	131	48,237,418	399	4,979,797,695	1	28,728
11	194	146,086,817	28	2,207,662,905	137	77,936,803	359	2,431,686,525	2	61,530
12	183	119,028,219	30	847,287,651	115	76,515,806	328	1,042,831,676	1	21,630
1	166	81,710,123	23	856,617,594	112	64,979,298	301	1,003,307,015	3	23,287,945
2	234	65,707,531	18	1,134,286,860	131	24,109,730	383	1,224,104,121	3	51,870
3	40	7,575,919	11	2,771,474,842	102	44,187,783	153	2,823,238,544	0	0
計	2,274	5,112,833,278	464	29,430,827,800	1,963	3,361,735,450	4,701	37,905,396,528	29	47,560,303
21年度	2,625	5,005,348,550	516	25,871,256,216	2,103	4,073,378,996	5,244	34,949,983,762	42	49,546,544
増△減	△351	107,484,728	△52	3,559,571,584	△140	△711,643,546	△543	2,955,412,766	△13	△1,986,241

10 漏水防止作業成績表

調査別	作業名	作業別	行政区	区画数	調査戸数(戸)	配水管延長 (φ75~φ350) m	漏水発見件数(件)				漏水修理件数(件)		修理依頼件数(件)			
							道路		宅地		道路	宅地	道路		宅地	
							φ75以上	φ50以下	φ75以上	φ50以下			φ75以上	φ50以下	φ75以上	φ50以下
経常調査作業	音聴調査	直営作業	旭	66	60,950	537,777	1	23	0	8	26	9	1	1	0	2
			磯子	40	60,328	308,641	0	25	0	11	33	19	1	3	0	3
			戸塚	-	-	-	0	0	0	0	0	0	0	0	0	0
			港南	45	85,980	449,860	1	27	0	10	22	6	1	0	0	1
			鶴見	32	63,540	162,943	0	17	0	12	19	10	0	1	0	2
			中	-	-	-	0	0	0	0	9	0	0	0	0	0
			金沢	-	-	-	0	0	0	0	1	1	0	0	0	0
			港北	-	-	-	0	1	0	0	6	0	0	0	0	0
			栄	-	-	-	0	0	0	0	3	1	0	0	0	0
			小計	183	270,798	1,459,221	2	93	0	41	-	-	-	-	-	-
		委託作業	神奈川	56	45,687	167,900	2	31	0	22	25	18	2	2	0	2
			西	18	17,269	127,500	0	11	0	13	10	9	0	1	0	0
			保土ヶ谷	39	29,308	279,300	0	30	0	37	31	18	0	6	0	4
			南	27	25,846	244,800	2	29	0	53	43	32	1	3	0	6
			小計	140	118,110	819,500	4	101	0	125	-	-	-	-	-	-
計			323	388,908	2,278,721	6	194	0	166	228	123	6	17	0	20	
特別作業	依頼作業	直営作業	作業名	件数												
			漏水調査	49												
			有料漏水調査(学校)	3												
			有料漏水調査(企業等)	5												
			計	57												

(注意)

- 1 修理依頼とは、漏水を発見しても床下漏水、大修理等で修理が困難なため、所轄事業所へ依頼するもの。
- 2 発見件数と修理件数の差は前年度の未処理分である。
- 3 漏水発見件数は音調台帳数を計上する(4.1~3.31)。
- 4 有料漏水調査は、学校・企業等を有料で調査した数値。

管種別修理件数内訳

管種	件数(件)	撤去延長(m)
LP	157	117.8
GP	58	48.3
VP	23	6
HIVP	7	3.4
VLGP	76	45.4
TLGP	1	0.5
SSP	1	0
計	323	221.4

事業所別修理依頼件数 (単位:件)

事業所	道路	宅地	小計
北部給水維持課	0	0	0
北部給水維持課鶴見事務所	5	4	9
西部給水維持課	2	2	4
西部給水維持課青葉事務所	0	0	0
南部給水維持課	4	3	7
南部給水維持課戸塚事務所	1	1	2
中部給水維持課	4	6	10
中部給水維持課保土ヶ谷事務所	7	4	11
計	23	20	43

11 職員配置表

平成23年3月31日現在

部	職名		管理職	事務	医務	料金整理	料金整理 (現技)	技術	技能	作業	派遣	小計	休職	育休	専従	合計
	課・係															
	局長		1								1					1
総務部	総務課	庶務	3	6					1			10				10
		文書	1	4								5				5
		広報		3								4		1		5
		危機管理	1	1					1			3				3
		計	5	14					1	2		22		1		23
	経理課	経理	3	10								13				13
		会計	2	10								12		1		13
		契約	1	4								5	1			6
		計	6	24								30	1	1		32
		総務部計	11	38					1	2		52	1	2		55
人事部	人事課	人事	4	7	1						10	22				22
		給与	1	7								8				8
		厚生会	1	7								8				8
		計	6	21	1						10	38				38
	人材開発課	研修	3	3						1		7		1		8
		技術研修	2						3			5				5
		計	5	3					3	1		12		1		13
		人事部計	11	24	1				3	1		50		1		51
		経営企画部	経営企画課	8	12								20			
事業推進部	資産活用課	5	14					5				24				24
	橋浜の水プロモーション課	3	7									10				10
	事業開発課	7	4					2				13				13
	事業推進部計	15	25					7				47				47
お客さまサービス推進部	サービス推進課	サービス企画	3	6								9				9
		受付支援	1	4								5				5
		サービス向上	1									1				1
	料金課	料金管理	2	5								7				7
		料金システム	2	8		1						11		1		12
		調査	1	2								3				3
	鶴見・神奈川	料金管理	5	15		1						21		1		22
		お客さま料金	2	5								7				7
		計	3	27								30	2			32
	西・保土ヶ谷	お客さま料金	2	5								7				7
		料金	1	17								18				18
		計	3	22								25				25
	中・南	お客さま料金	2	5								7				7
		料金	1	16		8	7					32	1			33
		計	3	21		8	7					39	1			40
	港南・栄旭	お客さま料金	2	5								7				7
		料金	1	11		4	1			1		18	2			20
		計	3	16		4	1			1		25	2			27
瀬谷	お客さま料金	2	6								8				8	
	料金	1	13								14	1		1	16	
	計	3	19								22	1		1	24	
磯子・金沢	お客さま料金	2	4								6	1			7	
	料金	1	17								18	1			19	
	計	3	21								24	2			26	
港北・都筑	お客さま料金	2	6								8				8	
	料金	1	20		10	4					35				35	
	計	3	26		10	4					43				43	
緑・青葉	お客さま料金	2	5								7				7	
	料金	1	15								16				16	
	計	3	20								23				23	
戸塚・泉	お客さま料金	2	5								7				7	
	料金	1	14								15				15	
	計	3	19								22				22	
お客さまサービス推進部計	37	216				23	12				289	8	1	1	299	

部	職名		管理職	事務	医務	料金整理	料金整理 (現技)	技術	技能	作業	派遣	小計	休職	育休	専従	合計	
	課・係																
給水部	給水課	管理	3	3								6				6	
		配水	1						7				8				8
		漏水管理	1	3					5	10			19				19
		管路情報	1						6				7				7
	計	6	6					18	10			40				40	
	保全課	保全	3	3					9				15			1	16
		水道メーター	2	7					4	26			39				39
	計	5	10					13	26			54			1	55	
	北部工事課	北部管理	2	1					4				7				7
		北部設計	1	6					15				22				22
		北部工事	1						15				16				16
		西部設計担当	2	5					13				20				20
	西部工事担当	1						16				17				17	
	計	7	12					63				82				82	
	南部工事課	南部管理	2	1					4				7				7
		南部設計	1	5					15				21				21
南部工事		1						15				16				16	
中部設計担当		2	6					14				22	1			23	
中部工事担当		1						15				16	1			17	
計	7	12					63				82	2			84		
北部給水維持課	北部給水管理	2	6					17	8			33	1			34	
	北部給水維持	1						12	18			31				31	
	鶴見給水管理	1	7					15	7			30		1		31	
	鶴見給水維持	1						12	19			32				32	
	計	5	13					56	52			126	1	1		128	
	西部給水管理	2	6					17	9			34		1		35	
	西部給水維持	1						11	16			28				28	
青葉給水管理	1	5					14	6			26				26		
青葉給水維持	1						7	14			22				22		
計	5	11					49	45			110		1		111		
南部給水維持課	南部給水管理	2	6					14	7			29				29	
	南部給水維持	1						8	11			20	1			21	
	戸塚給水管理	1	6					15	11			33				33	
戸塚給水維持	1						13	16			30	1			31		
計	5	12					50	45			112	2			114		
中部給水維持課	中部給水管理	3	5					17	8			33				33	
	中部給水維持	1						12	14			27		1	1	29	
	保土ヶ谷給水管理	1	5					12	5			23			1	24	
	保土ヶ谷給水維持	1						9	11			21				21	
計	6	10					50	38			104		1	2	107		
給水部計	46	86					362	216			710	5	3	3	721		

12 職員基準給

部	課・係	職名													合計	
		管理職	事務	医務	料金整理	料金整理 (現技)	技術	技能	作業	派遣	小計	休職	育休	専従		
浄水部	浄水課	事業管理	4	4							8				8	
		浄水	1				6				7				7	
		水運用	1				6				7				7	
		計	6	4			12				22				22	
	設備課	設備監理	2	3			6				11				11	
		設備設計	1				7				8				8	
		計	3	3			13				19				19	
	西谷浄水場	管理	3	5			6	10			24				24	
		浄水	1				19	8			28		1		29	
		電機	2				22				24				24	
		計	6	5			47	18			76		1		77	
	川井浄水場	管理	3	4			4	6			17				17	
		浄水	1				15	11			27				27	
		電機	1				13	1			15				15	
		青山水源事務所	1	1			1	7			10				10	
		相模原沈殿事務所	1	1			2	5			9				9	
		計	7	6			35	30			78				78	
	水質課	水源林管理所	1					5	1		7				7	
		小雀浄水場	管理	4	7			7	8			26				26
			浄水	1				17	11			29	1			30
			電機	1				24				25				25
			寒川取水事務所						1			1				1
		計	6	7			48	20			81	1			82	
水質管理		水質管理	2	3			5				10				10	
		水質相談	1				5				6				6	
		検査	1				8				9		1		10	
		計	4	3			18				25		1		26	
	浄水部計	33	28			173	73	1		308	1	2		311		
施設部	計画課	事業管理	3	4							7				7	
		事業計画	1				4				5				5	
		施設計画	1				4				5				5	
		計	5	4			8				17				17	
	技術監理課	技術指導	2	3			4				9				9	
		工事検査	1				2				3				3	
		設計基準	1				6				7				7	
		計	4	3			12				19				19	
	建設課	設計	3	5			15				23		1		24	
		工事	1				18				19				19	
		営繕	1				12				13				13	
		計	5	5			45				55		1		56	
	工業用水課	事業管理	2	7							9				9	
設計工事		1				15	2			18				18		
計		3	7			15	2			27				27		
	施設部計	17	19			80	2			118		1		119		
	合計	179	448	1	23	12	626	295	1	10	1,595	15	9	5	1,624	

職名別	種別	総人数	給料		地域手当		扶養手当		計	
			金額	平均	金額	平均	金額	平均	金額	平均
事務職員 及び 技能職員		595	2,581,305,873	361,527	322,683,753	45,193	80,858,921	11,324	2,984,848,547	418,046
技術職員 及び 技能職員		1,029	4,465,581,872	361,644	559,295,162	45,294	175,359,503	14,201	5,200,236,537	421,139
計		1,624	7,046,887,745	361,601	881,978,915	45,257	256,218,424	13,147	8,185,085,084	420,006

(注意) 平均は、1人1か月の金額

13 水道メーター現況表

(1) 水道メーター設置状況 (平成23年3月31日現在)

口径別(mm) 行政区別	13	20	25	40	50	75	100	150	200	250	300	計
鶴見	25,505	96,440	7,818	538	269	69	32	20	9	3	0	130,703
神奈川	25,530	90,401	6,170	519	248	59	33	12	5	0	0	122,977
西	9,621	40,917	3,178	296	158	34	24	19	16	0	0	54,263
中	14,270	56,806	6,443	1,097	476	106	52	25	6	0	1	79,282
南	22,838	69,600	4,911	320	128	26	5	1	2	0	0	97,831
港南	16,423	72,196	6,240	242	112	25	10	9	3	0	0	95,260
保土ヶ谷	17,042	71,786	4,766	276	113	37	14	7	1	1	0	94,043
旭	17,691	83,219	5,446	288	160	45	12	9	2	0	0	106,872
磯子	16,217	53,772	4,362	248	133	37	12	4	3	0	0	74,788
金沢	12,372	72,044	5,520	418	233	67	29	13	6	0	0	90,702
港北	25,295	127,902	9,442	590	296	73	23	10	5	2	0	163,638
緑	9,281	61,601	4,019	234	114	27	11	1	1	0	0	75,289
青葉	14,323	101,400	9,398	441	178	48	13	6	3	0	0	125,810
都筑	7,210	69,173	4,570	381	159	42	18	13	7	0	0	81,573
戸塚	17,138	92,650	4,643	400	230	45	19	16	3	0	0	115,144
栄	7,043	42,374	2,920	129	74	22	6	5	0	0	0	52,573
泉	10,406	48,902	2,181	169	106	21	2	2	0	0	0	61,789
瀬谷	8,709	41,200	2,139	170	68	20	2	3	0	0	1	52,312
計	276,914	1,292,383	94,166	6,756	3,255	803	317	175	72	6	2	1,674,849
前年同期	284,383	1,275,419	93,268	6,780	3,244	771	318	175	75	6	2	1,664,441
増△減	△7,469	16,964	898	△24	11	32	△1	0	△3	0	0	10,408

(2) 水道メーター工事状況

(単位:個)

種別 行政区別	設置			撤去			故障取替	その他取替	満期取替		水槽以下満期取替		
	新設	改造	再開	中止	廃止	改造			直営	委託	直営(囑託)	委託	その他
鶴見	1,978	807	111	809	185	568	(1)[0] 75	(0)[0] 16	(0)[0] 1,364	(0)[0] 11,786	(525) 1,948	(1,221) 1,025	(0) 0
神奈川	1,862	824	85	411	200	689	(3)[0] 84	(2)[0] 15	(0)[0] 1,156	(0)[0] 8,667	(1,253) 4,102	(228) 1,266	(0) 0
西	1,359	416	39	161	63	340	(0)[0] 9	(0)[0] 9	(1)[0] 245	(0)[0] 2,930	(125) 1,073	(956) 3,032	(0) 0
中	825	810	76	343	71	198	(0)[0] 15	(3)[0] 11	(0)[0] 496	(0)[0] 5,909	(539) 3,051	(0) 1,134	(0) 0
南	1,396	406	103	412	96	254	(0)[0] 21	(0)[0] 9	(0)[0] 488	(0)[0] 6,652	(648) 2,992	(0) 400	(0) 0
港南	937	310	79	211	55	174	(0)[0] 14	(1)[0] 14	(0)[5] 876	(0)[0] 4,669	(465) 1,793	(0) 132	(0) 0
保土ヶ谷	1,094	782	74	349	156	285	(1)[0] 6	(0)[0] 21	(1)[1] 939	(0)[0] 9,071	(272) 487	(315) 3,423	(0) 0
旭	1,036	426	89	275	71	272	(0)[0] 25	(0)[0] 13	(0)[0] 433	(0)[0] 4,925	(62) 3,400	(0) 216	(0) 0
磯子	543	180	60	217	64	139	(0)[0] 14	(1)[0] 16	(8)[0] 377	(0)[0] 3,761	(0) 2,793	(0) 1,669	(0) 0
金沢	719	974	62	253	85	752	(2)[0] 12	(0)[0] 7	(2)[0] 276	(0)[0] 4,924	(534) 3,583	(0) 719	(0) 0
港北	3,279	1,105	151	613	118	373	(3)[0] 67	(5)[0] 21	(1)[0] 651	(8)[0] 10,397	(394) 4,423	(0) 157	(0) 0
緑	782	621	47	196	25	599	(0)[0] 48	(0)[0] 6	(0)[0] 594	(0)[0] 5,176	(242) 2,270	(70) 717	(0) 0
青葉	1,548	215	56	257	86	135	(1)[0] 80	(2)[0] 43	(1)[1] 769	(0)[0] 8,293	(413) 4,566	(283) 2,216	(0) 0
都筑	1,646	498	194	309	55	105	(0)[0] 32	(36)[0] 13	(0)[0] 191	(0)[0] 4,275	(413) 2,864	(0) 919	(0) 0
戸塚	1,165	919	146	254	95	646	(0)[0] 19	(0)[0] 9	(0)[0] 1,109	(0)[0] 11,137	(320) 3,466	(126) 1,523	(0) 0
栄	602	400	22	192	46	354	(0)[0] 12	(0)[0] 11	(0)[2] 1,309	(0)[0] 3,985	(60) 1,882	(0) 265	(0) 0
泉	493	152	36	140	14	134	(0)[0] 9	(0)[0] 3	(1)[0] 435	(0)[0] 11,902	(0) 1,269	(0) 324	(0) 0
瀬谷	491	159	36	151	32	140	(1)[0] 37	(1)[0] 16	(0)[0] 402	(0)[0] 4,740	(0) 979	(112) 388	(0) 0
計	21,755	10,004	1,466	5,553	1,517	6,157	(12)[0] 579	(51)[0] 253	(15)[9] 12,110	(8)[0] 123,199	(6,265) 46,941	(3,311) 19,525	(0) 0

(注意) ()内はリモートメーター、[]内は発電リモートメーターで、全てが外数。

(3) 水道メーター取替状況(口径別)

(単位:基)

口径別(mm)	種別	故障取替		その他取替		満期取替			水槽以下満期取替			合計				
		直営	委託	直営	委託	直営 不 能	委託		小計	直営 (囑託)	委託		その他	小計		
							大型	普通			普通				大型	
小型メーター	13	(2) [0] 425	(0) [0] 0	(2) [0] 67	(0) [0] 0	(2) [6] 3,805	—	(0) 30,013	(2) [6] 33,818	(787) 4,866	(0) 1,768	—	(0) 0	(787) 6,634	(793) [6] 40,944	
	20	(10) [0] 137	(0) [0] 0	(49) [0] 142	(0) [0] 22	(13) [1] 7,667	—	(8) 83,463	(21) [1] 91,130	(5,458) 41,576	(3,307) 17,338	—	(0) 0	(8,765) 58,914	(8,845) [1] 150,345	
	25	(0) [0] 16	(0) [0] 0	(0) [0] 18	(0) [0] 0	(0) [2] 560	—	(0) 8,695	(0) [2] 9,255	(20) 499	(4) 419	—	(0) 0	(24) 918	(24) [2] 10,207	
	40	(0) [0] 1	(0) [0] 0	(0) [0] 3	(0) [0] 0	(0) [0] 62	731	(0) —	(0) [0] 793	—	—	—	—	—	(0) [0] 0	(0) [0] 797
	小計	(12) [0] 579	(0) [0] 0	(51) [0] 230	(0) [0] 22	(15) [9] 12,094	731	(8) 122,171	(23) [9] 134,996	(6,265) 46,941	(3,311) 19,525	—	(0) 0	(9,576) 66,466	(9,662) [9] 202,293	
大型メーター	50	—	0	0	0	16	109	—	125	—	—	—	—	0	127	
	75	—	0	0	1	—	119	—	119	—	—	—	—	0	120	
	100	—	0	0	0	—	33	—	33	—	—	—	—	0	33	
	150	—	0	0	0	—	21	—	21	—	—	—	—	0	21	
	200	—	0	0	0	—	14	—	14	—	—	—	—	0	14	
	250	—	0	0	0	—	1	—	1	—	—	—	—	0	1	
	300	—	0	0	0	—	0	—	0	—	—	—	—	0	0	
	小計	—	0	0	1	16	297	—	313	—	—	—	—	0	316	
合計	(12) [0] 581	(0) [0] 0	(51) [0] 230	(0) [0] 23	(15) [9] 12,110	1,028	(8) 122,171	(23) [9] 135,309	(6,265) 46,941	(3,311) 19,525	—	(0) 0	(9,576) 66,466	(9,662) [9] 202,609		

(注) 1 大型メーターの障害(不能)は取替の中を含む。

2 ()はリモートメーター、[]は発電リモートメーター、全て外数である。

(4) 水道メーター購入修繕状況

(単位:基)

口径別(mm)	種別	修メーター	入メーター
13		855	23,615
20		789	214,216
25		152	11,705
40		0	950
50		7	227
75		1	162
100		0	40
150		0	16
200		0	13
250		0	1
300		0	0
計		1,804	250,945
前年同期		1,633	234,551
増△減		171	16,394

14 断水件数及び運搬給水件数（量）

(1) 断水件数

(単位：件)

月別 行政区別	4	5	6	7	8	9	10	11	12	1	2	3	計
鶴見	2 1	3 1	7 0	4 4	7 1	7 2	8 0	7 1	10 2	9 2	10 1	1 6	75 21
神奈川	0 2	4 0	10 0	5 3	2 1	6 1	9 1	9 1	11 1	10 0	4 1	6 1	76 12
西	2 0	0 0	1 1	0 0	0 0	1 2	5 0	5 0	4 0	3 0	5 0	7 0	33 3
中	2 0	0 0	3 2	8 1	3 0	2 0	6 1	6 0	11 1	4 3	5 1	4 1	54 10
南	1 0	3 1	2 0	3 0	2 1	7 1	9 1	5 1	4 0	2 1	9 2	8 1	55 9
港南	4 0	4 3	5 0	3 0	4 3	13 0	12 2	8 0	3 3	0 1	1 1	4 0	61 13
保土ヶ谷	12 0	1 0	4 1	1 1	1 2	2 2	0 0	2 0	8 1	3 0	15 0	7 1	56 8
旭	0 0	1 1	4 0	3 2	6 0	4 0	9 0	5 0	4 0	0 0	7 3	8 0	51 6
磯子	6 1	9 1	7 0	3 0	10 1	5 1	11 2	13 1	6 0	5 1	7 1	3 0	85 9
金沢	2 0	1 1	3 2	14 1	7 0	8 2	2 0	3 1	9 0	1 2	8 0	8 4	66 13
港北	5 0	6 1	6 1	4 1	10 0	6 1	2 1	15 6	19 1	9 1	8 0	5 1	95 14
緑	0 0	1 0	4 0	3 1	2 0	1 1	7 1	9 1	4 1	4 0	7 0	2 1	44 6
青葉	4 0	1 0	9 0	4 2	5 0	9 1	4 3	6 0	11 3	8 5	10 1	3 0	74 15
都筑	5 0	0 0	2 0	1 0	1 2	0 0	0 2	0 0	3 1	4 0	3 0	0 1	19 6
戸塚	6 0	6 0	2 1	2 2	3 1	17 0	14 0	4 1	4 1	5 1	5 1	5 0	73 8
栄	2 0	1 1	3 0	5 0	6 2	0 1	5 1	3 0	4 0	2 1	4 0	2 0	37 6
泉	0 0	1 0	1 1	1 0	2 1	2 0	2 0	2 0	1 0	3 0	2 0	1 0	18 2
瀬谷	2 0	0 0	1 0	2 0	3 0	1 1	0 1	1 0	4 0	7 0	2 1	1 0	24 3
計	55 4	42 10	74 9	66 18	74 15	91 16	105 16	103 13	120 15	79 18	112 13	75 17	996 164

(注意) 上段は計画断水、下段は突発断水

(2) 運搬給水件数 (量)

件数: 件
給水量単位: m3

月別 行政区別	4		5		6		7		8		9		10		11		12		1		2		3		計	
	件数	給水量	件数	給水量	件数	給水量	件数	給水量	件数	給水量	件数	給水量	件数	給水量	件数	給水量	件数	給水量	件数	給水量	件数	給水量	件数	給水量	件数	給水量
鶴見	0	0.00	1	2.00	5	4.18	2	4.00	0	0.00	7	8.20	0	0.00	0	0.00	3	10.00	4	4.20	5	8.14	0	0.00	27	40.72
神奈川	2	2.02	0	0.00	3	4.20	3	8.00	3	2.06	3	6.00	2	0.12	3	4.02	0	0.00	1	0.10	0	0.00	1	2.00	21	28.52
西	0	0.00	0	0.00	0	0.00	0	0.00	0	0.00	0	0.00	0	0.00	0	0.00	0	0.00	0	0.00	0	0.00	1	2.00	1	2.00
中	0	0.00	0	0.00	0	0.00	0	0.00	0	0.00	0	0.00	0	0.00	0	0.00	0	0.00	0	0.00	0	0.00	0	0.00	0	0.00
南	0	0.00	0	0.00	0	0.00	0	0.00	0	0.00	0	0.00	0	0.00	0	0.00	0	0.00	0	0.00	0	0.00	0	0.00	0	0.00
港南	0	0.00	2	4.00	1	2.00	0	0.00	1	2.00	0	0.00	1	2.00	0	0.00	2	4.00	0	0.00	2	4.00	1	2.00	10	20.00
保土ヶ谷	0	0.00	0	0.00	0	0.00	1	2.00	1	2.00	1	2.00	0	0.00	0	0.00	0	0.00	0	0.00	0	0.00	1	2.00	4	8.00
旭	0	0.00	0	0.00	0	0.00	0	0.00	0	0.00	0	0.00	0	0.00	0	0.00	0	0.00	0	0.00	0	0.00	0	0.00	0	0.00
磯子	1	2.00	0	0.00	0	0.00	0	0.00	3	10.00	0	0.00	1	13.00	1	4.00	0	0.00	1	0.50	1	2.00	0	0.00	8	31.50
金沢	0	0.00	0	0.00	0	0.00	0	0.00	0	0.00	0	0.00	1	2.00	0	0.00	0	0.00	1	2.00	0	0.00	2	6.00	4	10.00
港北	0	0.00	0	0.00	0	0.00	0	0.00	0	0.00	0	0.00	0	0.00	0	0.00	0	0.00	0	0.00	0	0.00	0	0.00	0	0.00
緑	0	0.00	0	0.00	2	8.20	1	6.00	0	0.00	1	2.10	0	0.00	1	2.00	1	2.00	0	0.00	0	0.00	1	4.20	7	24.50
青葉	1	2.00	1	4.00	1	2.10	2	12.00	0	0.00	1	2.00	0	0.00	0	0.00	2	4.00	0	0.00	1	2.00	2	12.00	11	40.10
都筑	0	0.00	0	0.00	0	0.00	0	0.00	0	0.00	0	0.00	0	0.00	0	0.00	0	0.00	0	0.00	0	0.00	0	0.00	0	0.00
戸塚	1	2.00	1	2.00	0	0.00	2	4.00	1	2.00	1	2.00	0	0.00	0	0.00	1	2.00	2	8.00	3	6.00	1	2.00	13	30.00
栄	0	0.00	1	2.00	0	0.00	1	2.00	0	0.00	2	6.00	0	0.00	0	0.00	1	2.00	1	2.00	1	4.00	0	0.00	7	18.00
泉	0	0.00	0	0.00	0	0.00	0	0.00	0	0.00	0	0.00	0	0.00	0	0.00	0	0.00	0	0.00	0	0.00	0	0.00	0	0.00
瀬谷	0	0.00	0	0.00	0	0.00	0	0.00	0	0.00	0	0.00	0	0.00	0	0.00	0	0.00	0	0.00	0	0.00	0	0.00	0	0.00
計	5	8.02	6	14.00	12	20.68	12	38.00	9	18.06	16	28.30	5	17.12	5	10.02	10	24.00	10	16.80	13	26.14	10	32.20	113	253.34

15 各種水道管延長 (平成23年3月31日)

(1) 導水管

(単位:m)

管種 口径(mm)	铸铁管	鋼管	コンクリート管	鋼 コンクリート 弦管	ヒューム管	計
700未満	199.402	404.605	0.000	0.000	0.000	604.007
700以上 800未満	0.000	70.050	0.000	0.000	0.000	70.050
800以上 900未満	0.000	5.152	4,352.190	0.000	35.000	4,392.342
900以上 1000未満	10,752.820	4,670.167	0.000	0.000	0.000	15,422.987
1000以上1200未満	9,574.843	13,460.154	0.000	0.000	0.000	23,034.997
1200以上1500未満	0.000	2,210.640	0.000	0.000	0.000	2,210.640
1500以上2000未満	17,459.082	12,794.659	0.000	9,019.650	7,008.590	46,281.981
2000以上	527.000	4,893.393	0.000	3,392.700	0.000	8,813.093
計	38,513.147	38,508.820	4,352.190	12,412.350	7,043.590	100,830.097

(2) 配水管

(単位:m)

管種 口径(mm)	铸铁管	鋼管	鋼 コンクリート 弦管	計
75	65,745.721	1,518.680	0.000	67,264.401
100	2,042,336.301	10,793.552	0.000	2,053,129.853
125	90.000	0.000	0.000	90.000
150	2,356,953.686	11,968.655	0.000	2,368,922.341
200	838,632.688	12,733.777	0.000	851,366.465
250	39,532.254	2,737.492	0.000	42,269.746
300	603,053.604	16,143.231	0.000	619,196.835
350	7,663.001	3,200.250	0.000	10,863.251
400	135,817.885	8,391.347	0.000	144,209.232
450	5,936.070	1,100.348	0.000	7,036.418
500	182,407.285	20,537.046	0.000	202,944.331
550	20,466.263	76.510	0.000	20,542.773
600	147,639.759	14,067.136	0.000	161,706.895
700	90,213.341	28,044.552	0.000	118,257.893
800	25,157.660	23,971.711	0.000	49,129.371
900	38,852.668	28,664.099	0.000	67,516.767
1000	7,827.617	20,877.400	0.000	28,705.017
1100	5,842.333	20,752.005	987.430	27,581.768
1200	11,541.553	12,923.234	224.980	24,689.767
1350	9,231.675	21,287.420	0.000	30,519.095
1500	5,143.575	5,204.657	0.000	10,348.232
1650	2,053.774	1,416.678	0.000	3,470.452
1800	10,887.349	28,800.863	2,890.050	42,578.262
2000	4,447.095	4,487.622	321.900	9,256.617
計	6,657,473.157	299,698.265	4,424.360	6,961,595.782

(3) 配水支管

(単位:m)

口径(mm) \ 管種	鋼管	亜鉛鍍鋼管	ポリエチレン管	ビニール管
25以下	486.000	2,621.800	489.700	3,887.000
30	0.000	33.000	0.000	70.500
40	1.000	747.200	1,280.000	3,996.700
50	1,614.000	1,313.300	4,675.800	5,824.200
計	2,101.000	4,715.300	6,445.500	13,778.400

口径(mm) \ 管種	ハイインパクトビニール管	鉛管	タールエポキシ塗装鋼管	ビニールライニング管	計
25以下	14,229.600	0.000	59.000	29,505.700	51,278.800
30	0.000	0.000	0.000	0.000	103.500
40	21,091.800	0.000	42.500	10,895.700	38,054.900
50	704,465.800	0.000	378.400	1,324,959.000	2,043,230.500
計	739,787.200	0.000	479.900	1,365,360.400	2,132,667.700

(4) 各種管総延長

(単位:m)

管種	延長	管種	延長
铸铁管	6,695,986.304	ポリエチレン管	6,445.500
鋼管	340,308.085	ビニール管	13,778.400
コンクリート管	4,352.190	ビニールライニング管	1,365,360.400
鋼弦コンクリート管	16,836.710	ハイインパクトビニール管	739,787.200
ヒューム管	7,043.590	タールエポキシ塗装鋼管	479.900
亜鉛鍍鋼管	4,715.300	計	9,195,093.579
鉛管	0.000		

(注意) (1)から(4)の表中の数値は、全て固定資産台帳から引用した数値である。

16 各種工事実施状況

(1) 給水装置工事実施状況

(単位:件)

種別	新設	改造	撤去	合計
鶴見	667	730	232	1,629
神奈川	384	705	144	1,233
西	219	221	14	454
中	169	443	25	637
南	334	630	22	986
港南	389	528	22	939
保土ヶ谷	520	565	19	1,104
旭	848	767	37	1,652
磯子	359	344	26	729
金沢	478	551	26	1,055
港北	1,027	878	23	1,928
緑	626	443	17	1,086
青葉	1,111	929	18	2,058
都筑	736	504	23	1,263
戸塚	603	814	60	1,477
栄	285	290	19	594
泉	381	440	10	831
瀬谷	335	365	13	713
計	9,471	10,147	750	20,368
前年同期	9,572	10,167	828	20,567
増△減	△101	△20	△78	△199

(3) 道路内修繕工事実施状況

(単位:件)

種別	50mm以下			75mm以上			弁 栓 類						計	
	漏水破裂			き 損	漏水破裂	き 損	切回し	仕切弁		空気弁		消火栓		
	公設管	私有管	引込管					取替	漏水	取替	漏水	取替		漏水
鶴見	22	27	172	26	14	3	12	3	0	0	0	65	2	346
神奈川	8	40	119	4	5	0	2	0	0	0	0	43	1	222
西	3	10	68	3	2	0	1	0	0	0	0	31	0	118
中	3	10	112	8	6	4	0	0	1	1	0	36	0	181
南	13	14	157	15	5	2	0	0	1	0	0	10	0	217
港南	15	12	43	6	11	0	2	0	2	0	0	20	0	111
保土ヶ谷	7	23	114	8	0	0	4	1	2	0	1	138	11	309
旭	73	20	10	8	0	1	9	29	0	1	1	94	43	289
磯子	18	38	82	1	3	0	7	1	0	1	0	62	0	213
金沢	19	14	53	5	8	2	7	50	0	0	0	14	0	172
港北	23	85	130	18	11	0	6	1	4	2	0	68	0	348
緑	6	20	44	3	7	0	9	14	0	0	0	36	3	142
青葉	5	6	46	4	8	0	5	24	0	0	0	53	0	151
都筑	14	11	39	2	1	0	0	0	0	2	0	39	0	108
戸塚	15	11	71	11	6	0	9	0	4	0	0	25	0	152
栄	2	3	25	3	3	1	4	0	3	0	0	7	0	51
泉	31	12	2	3	0	1	4	14	0	0	0	259	126	452
瀬谷	32	13	4	5	2	1	4	6	0	0	0	24	10	101
計	309	369	1291	133	92	15	85	143	17	7	2	1024	196	3683

：請負工事件数で外数とする。

(2) 宅地内修繕工事実施状況

(単位:件)

種別	直 営				請 負						
	止水栓関係	メーター関係	調 査	計	破裂漏水	止水栓関係	メーター関係	表函関係	き 損	調 査	計
鶴見	276	34	2,117	2,427	607	618	70	350	46	110	1,801
神奈川	196	26	2,066	2,288	537	499	41	182	29	97	1,385
西	15	8	944	967	279	303	182	192	15	31	1,002
中	114	26	1,630	1,770	347	23	29	9	10	66	484
南	200	36	2,158	2,394	648	26	31	12	15	112	844
港南	35	14	1,948	1,997	413	258	84	18	34	150	957
保土ヶ谷	65	17	2,076	2,158	574	862	841	458	43	82	2,860
旭	49	16	1,758	1,823	337	183	7	16	45	105	693
磯子	71	7	1,702	1,780	384	120	16	26	24	91	661
金沢	74	9	2,008	2,091	318	210	25	36	35	110	734
港北	112	43	2,480	2,635	548	937	256	444	54	143	2,382
緑	48	19	1,300	1,367	219	97	3	4	26	85	434
青葉	88	18	2,132	2,238	236	122	8	1	50	77	494
都筑	29	17	1,039	1,085	145	265	75	117	13	53	668
戸塚	59	13	2,090	2,162	460	316	80	29	39	186	1,110
栄	26	7	1,225	1,258	241	136	104	16	17	61	575
泉	37	2	1,179	1,218	259	153	5	23	23	74	537
瀬谷	21	5	920	946	195	125	2	9	14	52	397
計	1,515	317	30,772	32,604	6,747	5,253	1,859	1,942	532	1,685	18,018
前年同期	1,263	311	26,101	27,675	5,564	4,690	2,466	2,069	472	1,502	16,763
増△減	252	6	4,671	4,929	1,183	563	△607	△127	60	183	1,255

17 消火栓・仕切弁等現況表

(単位:基)

種 別	(公 設) 単口消火栓	仕 切 弁	空 気 弁	逆 止 弁
(1) 前年度末合計	56,060	69,306	2,403	114
(2) 据 付	1,036	1,384	38	0
(3) 撤 去	658	838	20	0
差引合計 (1)+(2)-(3)	56,438	69,852	2,421	114

18 水源気象

(1) 水源林管理所

種別 月別	気温 °C					天候			降水記録		特記事項
	平均	最高		最低		晴	曇	雨 (雪)	10mm以上	降水量 (mm)	
		気温	日付	気温	日付						
4	7.7	19.5	13	-2.2	16	13	10	7	26.0mm(5日) 21.5mm(23日) 40.7mm(27日) 37.5mm(28日)	141.7	
5	15.3	25.8	5	0.8	1	19	8	4	13.0mm(11日) 17.5mm(27日) 12.0mm(12日) 39.5mm(23日) 31.5mm(24日) 21.5mm(26日)	154.5	
6	19.7	26.5	28	6.9	2	15	10	5	18.2mm(14日) 12.5mm(29日) 21.5mm(15日) 19.0mm(17日) 33.0mm(18日) 12.5mm(23日)	153.0	
7	24.1	31.5	22 23	16.3	8	18	12	1	15.0mm(7日) 21.0mm(23日) 22.3mm(9日) 24.0mm(25日) 19.0mm(11日) 37.5mm(29日) 16.5mm(12日) 12.0mm(30日) 10.5mm(14日)	209.8	
8	25.5	32.0	15	18.0	7 8	21	8	2	28.3mm(9日) 14.0mm(17日) 17.5mm(19日)	71.8	
9	21.2	31.2	3	9.5	26	17	7	6	121.0mm(8日) 19.0mm(26日) 14.0mm(15日) 46.0mm(27日) 51.0mm(16日) 84.5mm(28日) 50.0mm(23日) 15.0mm(30日) 15.0mm(25日)	416.5	
10	13.6	22.7	11	2.5	28	12	12	7	77.5mm(9日) 17.5mm(10日) 39.5mm(28日) 81.0mm(30日) 12.0mm(31日)	248.3	
11	7.1	15.5	1	-1.8	30	24	4	2	66.6mm(1日) 50.0mm(22日) 16.0mm(23日)	143.0	
12	1.9	17.8	3	-5.8	26	24	5	2	47.0mm(3日) 19.5mm(13日) 22.7mm(21日) 30.7mm(22日)	139.9	
1	-2.9	7.5	9	-11.0	31	28	3	0	なし	1.5	
2	0.8	12.3	18	-8.3	1	15	9	4	21.0mm(14日) 55.0mm(18日) 26.5mm(28日)	130.3	
3	2.6	14.2	14	-9.5	4	23	4	4	20.0mm(7日) 18.0mm(21日)	63.5	

(2) 青山水源事務所

種別 月別	気温 °C					天候			降水記録		特記事項
	平均	最高		最低		晴	曇	雨 (雪)	10mm以上	降水量 (mm)	
		気温	日付	気温	日付						
4	10.5	25.0	21	0.5	17	15	6	9	14.0mm(4日) 11.5mm(28日) 30.1mm(12日) 37.5mm(16日) 16.8mm(22日) 95.2mm(27日)	252.0	
5	16.5	30.5	6	6.0	1 2 13	18	7	6	16.0mm(11日) 10.2mm(20日) 51.3mm(23日) 21.3mm(24日) 20.0mm(26日)	147.9	
6	21.0	31.5	28	10.0	2	11	15	4	12.0mm(13日) 14.3mm(14日) 12.0mm(15日) 41.7mm(18日)	110.1	
7	26.3	37.0	23	19.5	14	17	11	3	10.8mm(3日) 26.8mm(26日) 11.1mm(7日) 17.5mm(29日) 13.1mm(9日) 11.0mm(11日) 14.6mm(13日)	117.6	
8	27.7	36.5	16	21.5	7	19	11	1	35.0mm(8日) 68.4mm(18日) 44.6mm(19日)	158.6	
9	22.5	37.0	7	12.0	26	17	7	6	77.6mm(8日) 44.6mm(19日) 32.1mm(14日) 154.5mm(23日) 52.2mm(15日) 64.0mm(26日) 12.5mm(16日) 68.4mm(18日)	623.5	
10	15.9	27.5	11	7.0	28	8	15	8	75.9mm(9日) 32.4mm(28日) 30.5mm(29日) 44.0mm(30日) 89.5mm(31日)	293.1	
11	7.0	21.0	9	0.0	30	21	6	3	29.0mm(22日)	41.3	
12	2.2	22.0	3	-4.0	28	24	6	1	64.5mm(2日) 17.7mm(13日) 73.6mm(21日)	166.1	
1	-1.8	12.0	9	-6.0	8	27	4	0	なし	2.9	
2	1.6	22.0	25	-6.0	1	13	12	3	15.0mm(11日) 24.5mm(14日) 44.0mm(17日) 13.9mm(27日) 12.5mm(28日)	116.2	
3	4.4	20.5	14	-5.0	5	23	3	5	14.4mm(6日) 27.0mm(21日)	65.4	

19 薬品使用状況

種別 月別	濃 硫 酸 (kg)					次 亜 塩 素 酸 ナ ト リ ウ ム (kg)										
	西 谷		小 雀		計	川 井		鶴ヶ峰		西 谷		小 雀		西谷(工水受託分)		計
	日数	使用量	日数	使用量		日数	使用量	日数	使用量	日数	使用量	日数	使用量	日数	使用量	
4	30	26,510	30	44,080	70,590	30	28,861	30	20,606	30	84,930	30	210,420	30	1,610	346,427
5	21	8,440	30	35,890	44,330	31	34,052	31	23,098	31	91,320	31	224,810	31	1,600	374,880
6	25	19,130	30	21,920	41,050	30	33,178	30	23,653	30	98,480	30	239,830	30	1,840	396,981
7	31	36,780	31	21,380	58,160	31	35,392	31	25,055	31	105,930	31	340,890	31	1,820	509,087
8	31	31,790	31	57,050	88,840	31	62,284	31	20,668	31	95,000	31	261,230	31	510	439,692
9	30	49,540	30	73,180	122,720	30	52,540	30	27,072	30	95,200	30	273,900	30	1,300	450,012
10	29	31,000	31	58,790	89,790	31	29,236	29	24,467	29	85,220	31	226,370	29	1,760	367,053
11	30	23,280	30	68,080	91,360	30	27,825	30	25,588	30	78,570	30	197,310	30	1,610	330,903
12	31	26,960	31	65,480	92,440	31	25,853	31	15,624	31	78,970	31	205,180	31	1,690	327,317
1	31	49,410	31	94,870	144,280	31	24,466	31	16,482	31	74,600	31	185,340	31	1,440	302,328
2	28	46,010	28	71,380	117,390	28	24,954	28	13,931	28	73,870	28	188,040	28	1,510	302,305
3	31	38,890	31	66,300	105,190	31	28,449	21	14,547	31	83,630	31	222,780	31	780	350,186
計	348	387,740	364	678,400	1,066,140	365	407,090	353	250,791	363	1,045,720	365	2,776,100	363	17,470	4,497,171

種別 月別	ポ リ 塩 化 ア ル ミ ニ ウ ム (kg)																
	川 井		鶴ヶ峰		西 谷		青 山		小 雀		相 模 原		西谷(工水受託分)		小雀(工水受託分)		計
	日数	使用量	日数	使用量	日数	使用量	日数	使用量	日数	使用量	日数	使用量	日数	使用量	日数	使用量	
4	30	78,125	30	53,301	30	184,020	0	0	30	527,200	1	18	30	12,755	30	27,210	882,629
5	31	90,404	31	54,547	31	217,730	1	2	31	493,880	1	10	31	12,150	31	29,360	898,083
6	30	78,895	30	55,574	30	234,850	0	0	30	572,590	0	0	30	13,910	30	24,600	980,419
7	31	60,735	31	60,796	31	216,930	2	559	31	633,060	1	38	31	18,040	31	26,540	1,016,698
8	31	68,549	31	65,160	31	279,400	0	0	31	598,010	1	6	31	18,730	31	27,220	1,057,075
9	30	68,690	30	65,852	30	268,680	5	10,651	30	590,600	1	1	30	17,550	30	29,670	1,051,694
10	31	58,214	29	54,053	29	195,430	0	0	31	543,620	5	11,218	29	13,430	31	26,880	902,845
11	30	66,242	30	50,184	30	197,820	1	561	30	509,580	0	0	30	15,490	30	26,560	866,437
12	31	61,804	31	50,007	31	193,680	0	0	31	560,710	0	0	31	10,740	31	17,640	894,581
1	31	41,225	31	50,622	31	203,780	0	0	31	617,260	1	1,919	31	10,380	31	16,130	941,316
2	28	36,528	28	50,547	28	214,060	0	0	28	508,870	20	27,072	28	10,800	28	17,690	865,567
3	31	50,994	21	47,626	31	203,600	0	0	31	553,100	4	3,149	31	13,570	31	19,650	891,689
計	365	760,405	353	658,269	363	2,609,980	9	11,773	365	6,708,480	35	43,431	363	167,545	365	289,150	11,249,033

種別 月別	ソーダ灰 (kg)					粉末活性炭 (kg) [ドライ]								
	青山		相模原		計	西谷		鶴ヶ峰		川井		小雀		計
	日数	使用量	日数	使用量		日数	使用量	日数	使用量	日数	使用量	日数	使用量	
4	0	0	0	0	0	18	9,666	17	3,396	0	0	15	18,210	31,272
5	0	0	0	0	0	16	10,180	16	2,235	0	0	10	15,515	27,930
6	0	0	0	0	0	30	23,647	30	3,534	1	100	14	25,115	52,396
7	0	0	0	0	0	23	17,226	23	2,574	11	1,290	12	17,835	38,925
8	0	0	0	0	0	31	34,986	31	6,664	4	515	12	19,995	62,160
9	5	625	0	0	625	30	31,132	30	5,068	28	3,155	23	60,425	99,780
10	0	0	0	0	0	13	3,847	14	733	0	0	13	23,115	27,695
11	1	900	0	0	900	9	1,877	10	1,360	2	140	5	5,460	8,837
12	0	0	0	0	0	8	754	8	1,230	1	100	5	6,630	8,714
1	0	0	0	0	0	26	9,428	26	3,313	1	10	0	0	12,751
2	0	0	0	0	0	23	12,128	23	3,032	1	30	13	26,400	41,590
3	0	0	0	0	0	24	8,311	23	1,950	9	1,090	17	43,840	55,191
計	6	1,525	0	0	1525	251	163,182	251	35,089	58	6,430	139	262,540	467,241

種別 月別	排水処理用			
	ポリアクリルアミド(kg)		次亜塩素酸ナトリウム(kg)	
	西谷		西谷	
日数	使用量	日数	使用量	
4	26	308	26	8,330
5	25	245	25	8,360
6	26	320	26	8,570
7	27	244	27	8,780
8	26	324	26	8,800
9	26	196	26	8,270
10	27	163	27	8,760
11	26	241	26	8,850
12	26	182	26	7,770
1	23	197	23	6,940
2	24	264	24	8,090
3	27	265	27	8,260
計	309	2,949	309	99,780

20 水質試験成績表

(1) 水源（年度平均値）

試験項目	採水箇所	相 模 湖 系				津久井湖	相模川本川
	道志川系 青山ずい道 出口	相模湖大橋	沼本調整池 弁天橋	相模原沈澱池 着水井	相模原沈澱池 主取水塔	三井大橋	寒川取水口
気 温 (°C)	19.1	17.1	17.6	17.3	16.8	19.0	18.6
水 温 (°C)	13.7	15.7	14.9	14.6	15.2	17.0	15.5
濁 度 (度)	12.0	3.9	4.8	4.8	7.6	3.2	5.8
色 度 (度)	2.8	1.8	1.8	1.7	1.7	2.0	2.4
臭 気 (回数)	藻臭(11)	藻臭(10) かび臭(1) 藻かび臭(1)	藻臭(10) かび臭(1) 藻かび臭(1)	藻臭(12)	藻臭(12)	藻臭(11) 青草臭(1)	藻臭(12)
pH 値	7.83	8.24	7.92	7.91	8.38	8.21	7.73
蒸 発 残 留 物 (mg/L)	82	-	115	-	-	-	117
カルシウム、マグネシウム等(硬度) (mg/L)	39	-	54	-	-	-	60
生物化学的酸素要求量(BOD) (mg/L)	0.8	1.6	1.2	-	-	1.6	1.2
塩 化 物 イ オ ン (mg/L)	1.8	-	5.3	-	-	-	4.5
リ ン 酸 イ オ ン (mg/L)	0.05未満	0.12	0.16	-	-	0.05未満	0.06
ア ン モ ニ ア 態 窒 素 (mg/L)	0.01未満	-	0.02	-	-	-	0.02
亜 硝 酸 態 窒 素 (mg/L)	0.005未満	-	0.011	-	-	-	0.009
硝酸態窒素及び亜硝酸態窒素 (mg/L)	0.69	-	1.13	-	-	-	1.25
溶 性 ケ イ 酸 (mg/L)	-	20	22	-	-	19	-
マンガン及びその化合物 (mg/L)	0.0075	-	0.024	-	-	-	0.018
鉄 及 び そ の 化 合 物 (mg/L)	0.12	-	0.13	-	-	-	0.20
陰イオン界面活性剤 (mg/L)	0.002未満	-	0.002未満	-	-	-	0.002未満
有機物(全有機炭素(TOC)の量) (mg/L)	0.9	1.1	0.9	0.9	1.0	1.3	1.1
一 般 細 菌 (cfu/mL)	1,000	230	330	-	-	570	3,400
大 腸 菌 群 (MPN/100mL)	10,000	1,400	2,200	-	-	13,000	30,000
大 腸 菌 (定 量) (MPN/100mL)	260	16	17	-	-	17	580

(2) 西谷・鶴ヶ峰浄水場

試験項目	採水箇所	西谷浄水場				鶴ヶ峰浄水場	
		着水井		2号配水池	3号配水池	着水井	低区配水池
		道志川系	相模湖系				
気 温 (°C)	最高 最低 平均	31.8 0.6 16.0				33.0 4.0 17.9	
水 温 (°C)	最高 最低 平均	-	24.9 5.7 15.1	25.6 6.4 15.9	26.2 6.2 15.9	24.7 5.7 15.1	26.0 5.9 15.3
濁 度 (度)	最高 最低 平均	-	12 2.6 5.5	0.1未満 0.1未満 0.1未満	0.1未満 0.1未満 0.1未満	14 2.7 5.4	0.1未満 0.1未満 0.1未満
色 度 (度)	最高 最低 平均	-	6.1 1.1 3.1	0.5未満 0.5未満 0.5未満	0.5未満 0.5未満 0.5未満	-	0.5未満 0.5未満 0.5未満
臭 気 (回数)		-	藻臭(345) かび臭(4) 藻かび臭(3) なし(13)	異常なし(365)	異常なし(365)	藻臭(334) かび臭(13) かび臭(9) 生ぐさ臭(4) なし(2)	異常なし(362)
味 (回数)		-	-	異常なし(365)	異常なし(365)	-	異常なし(362)
pH 値	最高 最低 平均	-	8.60 7.67 8.04	7.57 7.16 7.31	7.45 7.18 7.30	8.71 7.71 8.07	7.78 7.26 7.47
電気伝導率 (mS/m)	最高 最低 平均	-	15.0 11.2 13.5	16.2 11.9 14.4	16.9 12.1 14.8	-	17.7 12.2 14.2
蒸発残留物 (mg/L)	最高 最低 平均	-	133 95 109	107 93 101	142 97 120	-	131 95 107
総トリハロメタン (mg/L)	最高 最低 平均	-	0.0001 0.0001未満 0.0001未満	0.0049 0.0024 0.0040	-	-	0.0079 0.0039 0.0059
カルシウム、マグネシウム等 (硬度) (mg/L)	最高 最低 平均	-	57 41 48	54 41 47	57 43 50	-	53 40 47
有機物 (全有機炭素 (TOC) の量) (mg/L)	最高 最低 平均	-	1.9 0.6 1.1	1.2 0.3 0.6	1.2 0.3 0.6	1.6 0.6 1.1	1.2 0.4 0.6
塩化物イオン (mg/L)	最高 最低 平均	-	5.3 2.6 3.6	9.5 5.7 7.1	9.4 6.0 7.3	-	9.9 6.2 7.8
アンモニア態窒素 (mg/L)	最高 最低 平均	-	0.02 0.01未満 0.01未満	-	-	-	-
ジオスミン (mg/L)	最高 最低 平均	-	0.000015 0.000001未満 0.000001未満	0.000003 0.000001未満 0.000001未満	0.000002 0.000001未満 0.000001未満	0.000015 0.000001未満 0.000002	0.000002 0.000001未満 0.000001未満
硝酸態窒素及び亜硝酸態窒素 (mg/L)	最高 最低 平均	-	1.40 0.75 1.00	1.25 0.75 1.00	1.25 0.76 1.04	-	1.25 0.77 1.01
残留塩素 (mg/L)	最高 最低 平均	-	-	0.78 0.62 0.70	0.78 0.60 0.67	-	0.86 0.68 0.77
マンガン及びその化合物 (mg/L)	最高 最低 平均	-	0.032 0.013 0.021	0.00013 0.00008未満 0.00008未満	0.001未満 0.001未満 0.001未満	-	0.00014 0.00008 0.00011
鉄及びその化合物 (mg/L)	最高 最低 平均	-	0.37 0.08 0.17	0.01未満 0.01未満 0.01未満	0.01 0.01未満 0.01未満	-	0.01未満 0.01未満 0.01未満
アルミニウム及びその化合物 (mg/L)	最高 最低 平均	-	0.26 0.10 0.18	0.035 0.017 0.024	0.05 0.02 0.03	-	0.067 0.024 0.037
一般細菌 (CFU/mL)	最高 最低 平均	-	2,000 24 380	1未満 1未満 1未満	1未満 1未満 1未満	-	1未満 1未満 1未満
大腸菌 (定性)	最高 最低 平均	-	-	不検出(52)	不検出(52)	-	不検出(51)
大腸菌 (定量) (MPN/100mL)	最高 最低 平均	-	140 1.0未満 17	-	-	-	-

(3) 川井・小雀浄水場及び朝比奈分水池

試験項目	採水箇所	川井浄水場		小雀浄水場			朝比奈分水池
		着水井	3号配水池	着水井	配水池		
					1号配水池	2号配水池	
気 温 (°C)	最高 最低 平均	30.7 1.0 15.5		35.1 4.0 18.5			32.0 8.2 18.3
水 温 (°C)	最高 最低 平均	25.5 3.5 14.3	26.2 3.9 14.8	28.2 6.5 16.4	30.5 8.1 18.2	29.2 7.4 17.5	28.0 7.9 16.8
濁 度 (度)	最高 最低 平均	17 0.4 3.7	0.1未満 0.1未満 0.1未満	17 0.7 2.7	0.1未満 0.1未満 0.1未満	0.1未満 0.1未満 0.1未満	0.1未満 0.1未満 0.1未満
色 度 (度)	最高 最低 平均	17 0.5 3.0	0.5未満 0.5未満 0.5未満	6.2 1.5 2.8	0.5未満 0.5未満 0.5未満	0.5未満 0.5未満 0.5未満	0.5未満 0.5未満 0.5未満
臭 気 (回数)		藻臭(315) かび臭(28) なし(22)	異常なし(365)	藻臭(329) 下水臭(4) 生ぐさ臭(3) かび臭(2) 土臭(1) 油臭(1) その他(23) なし(2)	異常なし(365)	異常なし(365)	異常なし(12)
味 (回数)		-	異常なし(365)	-	異常なし(365)	異常なし(365)	異常なし(12)
pH 値	最高 最低 平均	8.47 7.49 7.93	7.79 7.28 7.53	7.97 7.41 7.68	7.32 6.96 7.20	7.41 7.05 7.25	7.42 7.18 7.31
電気伝導率 (mS/m)	最高 最低 平均	13.9 7.6 11.8	14.9 8.2 12.5	17.6 11.7 15.5	18.6 12.5 16.4	18.7 13.1 16.5	17.7 12.6 15.9
蒸発残留物 (mg/L)	最高 最低 平均	127 78 99	145 79 102	109 85 101	108 83 100	110 85 98	117 95 109
総トリハロメタン (mg/L)	最高 最低 平均	0.0001未満 0.0001未満 0.0001未満	0.0098 0.0014 0.0064	0.0001未満 0.0001未満 0.0001未満	0.0116 0.0042 0.0083	0.0104 0.0044 0.0067	0.0225 0.0054 0.0123
カルシウム、マグネシウム等 (硬度) (mg/L)	最高 最低 平均	53 32 42	48 31 40	66 41 54	62 45 54	63 46 53	64 39 56
有機物 (全有機炭素 (TOC) の量) (mg/L)	最高 最低 平均	1.3 0.4 0.9	0.7 0.2 0.5	1.9 0.7 1.1	0.8 0.4 0.6	0.8 0.4 0.5	1.0 0.4 0.6
塩化物イオン (mg/L)	最高 最低 平均	3.7 1.2 2.2	9.3 3.1 5.2	6.8 3.0 3.9	10 6.9 8.0	10 7.0 8.1	10 7.5 8.7
アンモニア態窒素 (mg/L)	最高 最低 平均	0.05 0.01未満 0.01未満	-	0.04 0.01未満 0.02	-	-	-
ジオスミン (mg/L)	最高 最低 平均	0.000004 0.000001未満 0.000001未満	0.000003 0.000001未満 0.000001未満	0.000004 0.000001未満 0.000002	0.000003 0.000001未満 0.000001	0.000003 0.000001 0.000001	0.000001 0.000001未満 0.000001未満
硝酸態窒素及び亜硝酸態窒素 (mg/L)	最高 最低 平均	1.10 0.57 0.81	1.03 0.58 0.80	1.53 0.70 1.13	1.48 0.68 1.13	1.49 0.68 1.14	1.52 0.91 1.25
残留塩素 (mg/L)	最高 最低 平均	-	0.80 0.54 0.66	-	0.64 0.46 0.55	0.72 0.58 0.66	0.72 0.50 0.59
マンガン及びその化合物 (mg/L)	最高 最低 平均	0.029 0.0016 0.013	0.00014 0.00008未満 0.00008未満	0.026 0.010 0.017	0.00013 0.00008 0.00010	0.00011 0.00008未満 0.00008未満	0.00015 0.00008 0.00012
鉄及びその化合物 (mg/L)	最高 最低 平均	0.35 0.02 0.10	0.01未満 0.01未満 0.01未満	0.50 0.09 0.21	0.01 0.01未満 0.01未満	0.01未満 0.01未満 0.01未満	0.01未満 0.01未満 0.01未満
アルミニウム及びその化合物 (mg/L)	最高 最低 平均	0.18 0.026 0.11	0.058 0.028 0.038	0.25 0.061 0.13	0.046 0.017 0.028	0.055 0.013 0.025	0.037 0.017 0.028
一般細菌 (CFU/mL)	最高 最低 平均	1,200 4 290	3.0 1未満 1未満	14,000 110 2,100	1未満 1未満 1未満	1 1未満 1未満	1未満 1未満 1未満
大腸菌 (定性)	最高 最低 平均	-	不検出(52)	-	不検出(52)	不検出(52)	不検出(12)
大腸菌 (定量) (MPN/100mL)	最高 最低 平均	110 1.0未満 29	-	2,400 20 260	-	-	-

※ 朝比奈分水池は、横須賀市上下水道局の管路化工事に伴い、平成20年11月17日から平成21年11月30日まで使用停止。

21 残留塩素

(4) 市内給水栓

採水箇所 試験項目		企業団			相模川	道志川・相模湖	道志川	相模湖
		相模原系	西長沢系	綾瀬系	小雀系	西谷系	川井系	鶴ヶ峰系
		西谷水道記念館	新横浜第一公園	釜利谷公園	中田保育園	生麦明神公園	十日市場北公園	白根五丁歩第二公園
気 温 (°C)	最高	34.0	30.0	32.0	32.3	31.0	33.2	33.2
	最低	4.8	4.5	6.8	9.2	5.5	6.4	4.6
	平均	17.9	17.1	18.7	18.8	18.0	18.9	18.9
水 温 (°C)	最高	27.1	26.7	26.6	28.3	27.5	27.4	26.8
	最低	8.0	8.0	8.2	9.7	8.5	6.9	6.3
	平均	17.0	16.1	16.5	18.0	16.8	16.2	15.5
濁 度 (度)	最高	0.1未満	0.1未満	0.1未満	0.1未満	0.1未満	0.1未満	0.1未満
	最低	0.1未満	0.1未満	0.1未満	0.1未満	0.1未満	0.1未満	0.1未満
	平均	0.1未満	0.1未満	0.1未満	0.1未満	0.1未満	0.1未満	0.1未満
色 度 (度)	最高	0.5未満	0.5未満	0.5未満	0.5未満	0.5未満	0.5	0.5未満
	最低	0.5未満	0.5未満	0.5未満	0.5未満	0.5未満	0.5未満	0.5未満
	平均	0.5未満	0.5未満	0.5未満	0.5未満	0.5未満	0.5未満	0.5未満
臭 気 (回数)		異常なし (12)	異常なし (12)	異常なし (12)	異常なし (12)	異常なし (12)	異常なし (12)	異常なし (12)
味 (回数)		異常なし (12)	異常なし (12)	異常なし (12)	異常なし (12)	異常なし (12)	異常なし (12)	異常なし (12)
pH 値	最高	7.52	7.50	7.53	7.44	7.50	7.62	7.51
	最低	7.21	7.23	7.22	7.11	7.15	7.24	7.27
	平均	7.33	7.38	7.36	7.27	7.35	7.47	7.40
電気伝導率 (ms/m)	最高	18.7	17.9	18.2	17.6	16.4	15.1	17.0
	最低	14.4	14.4	14.3	14.5	13.3	9.7	12.1
	平均	16.4	15.6	16.1	16.1	14.8	12.4	13.9
蒸発残留物 (mg/L)	最高	138	137	141	136	132	120	127
	最低	119	115	102	114	109	85	104
	平均	129	128	121	124	124	99	114
カルシウム、マグネシウム等(硬度) (mg/L)	最高	64	60	60	67	57	54	60
	最低	60	53	55	55	53	42	42
	平均	62	57	58	60	55	48	52
有機物(全有機炭素(TOC))の量 (mg/L)	最高	0.5	0.5	0.6	0.6	0.5	0.6	0.6
	最低	0.3	0.4	0.4	0.4	0.3	0.2	0.3
	平均	0.4	0.4	0.5	0.5	0.4	0.4	0.5
塩化物イオン (mg/L)	最高	10.0	10.0	9.2	10.0	9.3	7.5	10.0
	最低	6.4	5.7	6.4	7.7	6.6	3.9	6.7
	平均	8.0	7.8	7.8	8.7	7.6	5.7	8.0
硝酸態窒素及び亜硝酸態窒素 (mg/L)	最高	1.38	1.31	1.43	1.51	1.34	1.18	1.19
	最低	0.79	0.86	0.81	0.74	0.76	0.61	0.78
	平均	1.15	1.12	1.17	1.19	1.09	0.90	1.03
残留塩素 (mg/L)	最高	0.68	0.76	0.72	0.58	0.74	0.72	0.82
	最低	0.58	0.58	0.58	0.36	0.42	0.56	0.62
	平均	0.64	0.69	0.65	0.48	0.61	0.63	0.72
マンガン及びその化合物 (mg/L)	最高	0.00033	0.00036	0.00024	0.00022	0.00043	0.00031	0.00026
	最低	0.00024	0.00021	0.00015	0.00014	0.00014	0.00017	0.00014
	平均	0.00027	0.00029	0.00019	0.00018	0.00025	0.00022	0.00018
鉄及びその化合物 (mg/L)	最高	0.01	0.01未満	0.01未満	0.01未満	0.01未満	0.01	0.01未満
	最低	0.01未満	0.01未満	0.01未満	0.01未満	0.01未満	0.01未満	0.01未満
	平均	0.01未満	0.01未満	0.01未満	0.01未満	0.01未満	0.01未満	0.01未満
一般細菌 (個/ml)	最高	1未満	1未満	1未満	1未満	1未満	1未満	1未満
	最低	1未満	1未満	1未満	1未満	1未満	1未満	1未満
	平均	1未満	1未満	1未満	1未満	1未満	1未満	1未満
大腸菌 (回数) (100ml中)	最高	不検出(12)	不検出(12)	不検出(12)	不検出(12)	不検出(12)	不検出(12)	不検出(12)
	最低	不検出(12)	不検出(12)	不検出(12)	不検出(12)	不検出(12)	不検出(12)	不検出(12)
	平均	不検出(12)	不検出(12)	不検出(12)	不検出(12)	不検出(12)	不検出(12)	不検出(12)

測定箇所	測定回数	最高	最低	平均
川井浄水場3号配水池	365	0.76	0.65	0.70
鶴ヶ峰浄水場低区1号配水池	350	0.86	0.70	0.77
鶴ヶ峰浄水場低区2号配水池	365	0.87	0.71	0.77
西谷浄水場2号配水池	365	0.80	0.67	0.71
西谷浄水場3号配水池	365	0.79	0.63	0.69
小雀浄水場1号配水池	365	0.62	0.43	0.55
小雀浄水場2号配水池	365	0.68	0.46	0.57
鶴見区鶴見中央3-4-12 北部給水維持課鶴見事務所	240	0.66	0.28	0.45
神奈川区広台太田町3-8 鶴見・神奈川地域サービスセンター	243	0.60	0.14	0.43
西区中央1-5-10 西・保土ヶ谷地域サービスセンター	243	0.68	0.30	0.58
中区山下町246 中・南地域サービスセンター	244	0.70	0.52	0.60
港南区日野1-3-10 港南・栄地域サービスセンター	242	0.64	0.52	0.58
保土ヶ谷区川辺町5-1 中部給水維持課保土ヶ谷事務所	242	0.70	0.38	0.55
旭区鶴ヶ峰本町1-32-8 旭・瀬谷地域サービスセンター	243	0.74	0.50	0.61
磯子区磯子2-29-36 磯子・金沢地域サービスセンター	244	0.74	0.60	0.64
港北区大豆戸町155 北部給水維持課	243	0.56	0.20	0.38
緑区寺山町118 緑・青葉地域サービスセンター	239	0.72	0.56	0.63
青葉区大場町41-1 西部給水維持課青葉事務所	244	0.54	0.36	0.48
戸塚区上倉田町418 南部給水維持課戸塚事務所	243	0.64	0.32	0.52
泉区和泉町4620 戸塚・泉地域サービスセンター	243	0.72	0.48	0.59
磯子区洋光台6-10-1 南部給水維持課	361	0.72	0.58	0.63
瀬谷区二ツ橋町553 西部給水維持課	242	0.86	0.46	0.59
保土ヶ谷区川島町522 水道記念館	359	0.74	0.22	0.61
南区中村町4-305 中部給水維持課水道メーター係	243	0.58	0.20	0.37

工業用水道事業

工業用水道事業

目次

1 取水量及び給水量	24
2 調定水量及び使用水量	25
3 給水現況及び料金調定額	25
4 薬品使用状況	26
5 電力消費量	26
6 収入及び支出状況	26
7 契約状況	27
8 水質試験成績表	28

1 取水量及び給水量

(単位:m³)

区分 月分		取水量					給水量						
		鶴ヶ峰沈澱池	西谷処理場	小計	小雀浄水場	計	相模湖系統・馬入川Ⅱ期			馬入川Ⅰ期			計
							鶴見・神奈川・旭地区	西・保土ヶ谷地区	小計	中・磯子地区	戸塚・栄地区	小計	
4		1,278,100	10,300	1,288,400	2,365,200	3,653,600	1,252,800	29,600	1,282,400	2,197,500	143,700	2,341,200	3,623,600
5		1,285,500	11,800	1,297,300	2,569,800	3,867,100	1,241,000	50,100	1,291,100	2,408,400	136,600	2,545,000	3,836,100
6		1,428,500	16,200	1,444,700	2,583,800	4,028,500	1,350,700	88,000	1,438,700	2,400,300	157,300	2,557,600	3,996,300
7		1,621,400	22,700	1,644,100	2,313,000	3,957,100	1,485,700	152,200	1,637,900	2,144,700	144,500	2,289,200	3,927,100
8		1,804,600	25,500	1,830,100	2,478,500	4,308,600	1,647,900	176,000	1,823,900	2,294,700	159,000	2,453,700	4,277,600
9		1,607,800	19,200	1,627,000	2,498,000	4,125,000	1,495,500	125,500	1,621,000	2,276,400	197,600	2,474,000	4,095,000
10		1,417,500	11,800	1,429,300	2,154,700	3,584,000	1,366,700	56,400	1,423,100	1,965,500	168,500	2,134,000	3,557,100
11		1,338,200	9,400	1,347,600	2,186,000	3,533,600	1,306,600	35,000	1,341,600	2,038,000	127,000	2,165,000	3,506,600
12		1,381,400	9,200	1,390,600	2,278,400	3,669,000	1,353,300	31,100	1,384,400	2,132,200	122,600	2,254,800	3,639,200
1		1,240,200	7,700	1,247,900	2,374,200	3,622,100	1,218,300	23,400	1,241,700	2,219,600	131,000	2,350,600	3,592,300
2		1,244,900	8,300	1,253,200	1,943,700	3,196,900	1,222,800	24,800	1,247,600	1,800,200	123,900	1,924,100	3,171,700
3		1,364,100	10,600	1,374,700	1,758,600	3,133,300	1,341,500	27,000	1,368,500	1,609,000	132,100	1,741,100	3,109,600
計		17,012,200	162,700	17,174,900	27,503,900	44,678,800	16,282,800	819,100	17,101,900	25,486,500	1,743,800	27,230,300	44,332,200
前 年 比	21年度計	16,452,200	161,600	16,613,800	27,021,800	43,635,600	15,788,600	752,200	16,540,800	25,176,100	1,571,400	26,747,500	43,288,300
	22年度増△減	560,000	1,100	561,100	482,100	1,043,200	494,200	66,900	561,100	310,400	172,400	482,800	1,043,900
	21年度を100として	103.404	100.681	103.377	101.784	102.391	103.130	108.894	103.392	101.233	110.971	101.805	102.412
1か月平均		1,417,683	13,558	1,431,242	2,291,992	3,723,233	1,356,900	68,258	1,425,158	2,123,875	145,317	2,269,192	3,694,350
1日平均		46,609	446	47,055	75,353	122,408	44,610	2,244	46,855	69,826	4,778	74,604	121,458
1日最大		8/17 69,100	7/22 1,100	8/17 70,100	10/1 92,400	9/2 152,800	8/17 62,800	8/17 7,100	8/17 69,900	10/4 84,200	9/30 8,400	10/1 91,500	9/2 151,800
1日最小		12/31 26,500	4/3 100	12/31 26,600	3/26 1,000	3/26 41,800	12/31 26,000	1/29 300	12/31 26,400	3/26 1,000	3/26 0	3/26 1,000	3/26 41,600

2 調定水量及び使用水量

(単位: m³)

月 別	区 分	調 定 水 量 (A)					実使用水量 (B ¹ +B ² +B ³)	$\frac{(B^1+B^2+B^3)}{(A^1+A^2+A^3)} \times 100$
		基本水量 (A ¹)	基本使用水量 (B ¹)	特定水量 (A ²)	特定使用水量 (B ²)	超過水量 (A ³ =B ³)		
4		7,974,000	3,365,346	0	0	75,228	3,440,574	42.7
5		8,239,800	3,513,799	0	0	120,382	3,634,181	43.5
6		7,974,000	3,612,245	0	0	62,440	3,674,685	45.7
7		8,239,800	3,951,377	0	0	186,985	4,138,362	49.1
8		8,239,800	4,144,174	0	0	254,837	4,399,011	51.8
9		7,974,000	3,743,716	0	0	192,721	3,936,437	48.2
10		8,239,800	3,352,525	0	0	40,085	3,392,610	41.0
11		7,974,000	3,388,743	0	0	46,743	3,435,486	42.8
12		8,239,800	3,484,273	0	0	38,090	3,522,363	42.6
1		8,239,800	3,300,769	0	0	41,007	3,341,776	40.4
2		7,442,400	3,012,027	0	0	7,649	3,019,676	40.5
3		8,239,800	2,956,560	0	0	10,701	2,967,261	36.0
計		97,017,000	41,825,554	0	0	1,076,868	42,902,422	43.7
1 か月平均		8,084,750	3,485,463	0	0	89,739	3,575,202	43.7
1 日平均		265,800	114,591	0	0	2,950	117,541	43.7

3 給水現況及び料金調定額

(水量単位: m³
金額単位: 円)

地区別	年 度 末 工 場 数	調 定 水 量					実 使 用 水 量	調 定 金 額					
		基本水量	基本使用水量	特定水量	特定使用水量	超過水量		基本料金	基本使用料金	特定料金	特定使用料金	超過料金	計
鶴見・神奈川・旭	37	48,910,000	16,167,849	0	0	102,496	16,270,345	1,289,022,837	67,904,943	0	0	9,395,276	1,366,323,056
西・保土ヶ谷	4	1,715,500	597,686	0	0	203,557	801,243	45,211,988	2,510,276	0	0	18,659,044	66,381,308
小 計	41	50,625,500	16,765,535	0	0	306,053	17,071,588	1,334,234,825	70,415,219	0	0	28,054,320	1,432,704,364
中 ・ 磯 子	13	40,697,500	23,429,036	0	0	763,018	24,192,054	1,072,303,575	98,382,710	0	0	69,940,066	1,240,626,351
戸 塚 ・ 栄	10	5,694,000	1,630,983	0	0	7,797	1,638,780	149,559,450	6,831,802	0	0	714,701	157,105,953
小 計	23	46,391,500	25,060,019	0	0	770,815	25,830,834	1,221,863,025	105,214,512	0	0	70,654,767	1,397,732,304
計	64	97,017,000	41,825,554	0	0	1,076,868	42,902,422	2,556,097,850	175,629,731	0	0	98,709,087	2,830,436,668
21 年 度 同 期	64	97,643,700	41,312,674	0	0	1,138,188	42,450,862	2,573,121,915	173,500,441	0	0	104,331,759	2,850,954,115
増 △ 減	0	△ 626,700	512,880	0	0	△ 61,320	451,560	△ 17,024,065	2,129,290	0	0	△ 5,622,672	△ 20,517,447

4 薬品使用状況

場所	硫酸アルミニウム (液体)		ポリ塩化アルミニウム (Kg)		次亜塩素酸ナトリウム (L)		高分子凝集剤 (L)	
	日数	使用量	日数	使用量	日数	使用量	日数	使用量
小雀浄水場	0	0	365	289,150	0	0	0	0
工業用水道 鶴ヶ峰沈澱池	0	0	365	151,581	351	16,409	0	0
計		0		440,731		16,409		0

5 電力消費量

場所	区分	容量	消費量	料金
小雀浄水場		— ^{KW}	160,743 ^{KWh}	1,847,110 ^円
工業用水道 鶴ヶ峰沈澱池		100	210,402	3,625,822
その他 (5か所)		—	7,336	539,936
計			378,481	6,012,868

6 収入及び支出状況

(1) 収益的収入及び支出

科目	金額
営業収益	2,831,753,932 円
水道料金	2,830,436,668
その他営業収益	1,317,264
営業外収益	29,139,637
特別利益	75,410,306
計	2,936,303,875

科目	金額
営業費用	1,999,058,608 円
営業外費用	190,513,069
計	2,189,571,677

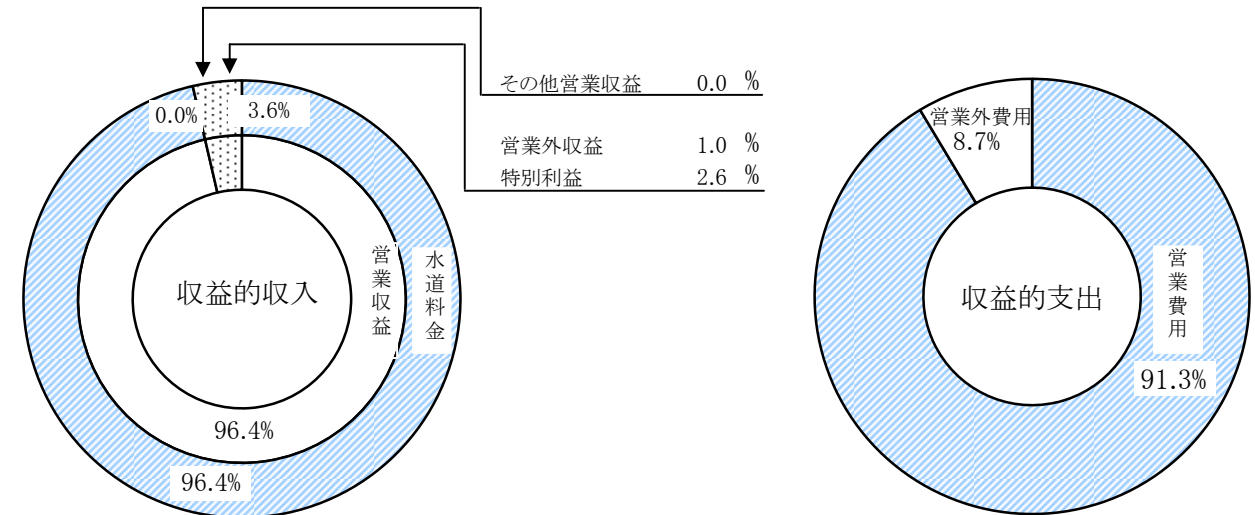

(2) 資本的収入及び支出

科目	金額
企業債	50,000,000 円
国庫補助金	77,800,000
分担金及び負担金	0
固定資産売却代金	1,807,001
計	129,607,001

科目	金額
建設改良費	854,814,951 円
企業債償還金	701,333,189
国庫補助金返還金	4,563,072
投資	0
計	1,560,711,212

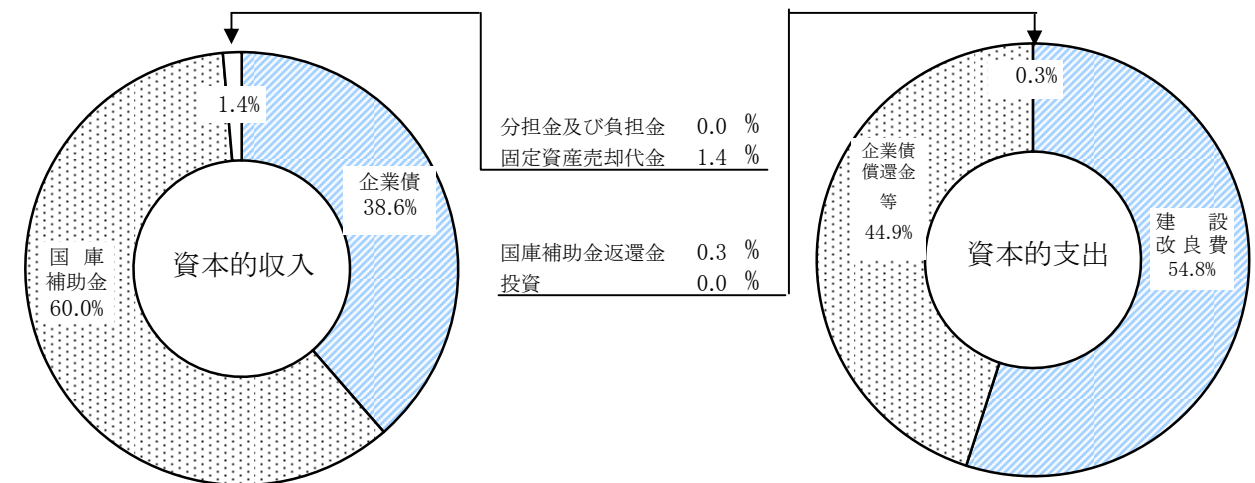

(注意) 消費税及び地方消費税相当額を含む。

7 契約状況

〔件数:件
金額:円〕

種別 月別	物品関係		工事関係		役務関係		計		不用品売却	
	件数	金額	件数	金額	件数	金額	件数	金額	件数	金額
4	5	1,706,811	2	50,015,700	9	1,635,076	16	53,357,587	0	0
5	4	19,052,250	4	468,647,550	1	124,740	9	487,824,540	0	0
6	4	25,600,890	0	0	6	20,391,443	10	45,992,333	0	0
7	2	13,353,438	2	223,764,450	8	7,418,826	12	244,536,714	0	0
8	1	34,650	0	0	4	13,477,511	5	13,512,161	0	0
9	1	62,790	0	0	3	18,469,500	4	18,532,290	0	0
10	0	0	1	42,210,000	5	16,622,097	6	58,832,097	1	18,900
11	2	1,955,940	2	51,666,825	0	0	4	53,622,765	0	0
12	1	35,542	1	2,784,600	2	1,002,350	4	3,822,492	0	0
1	1	52,762	0	0	3	2,509,500	4	2,562,262	0	0
2	2	425,408	0	0	0	0	2	425,408	0	0
3	0	0	1	21,000,000	2	117,686	3	21,117,686	0	0
計	23	62,280,481	13	860,089,125	43	81,768,729	79	1,004,138,335	1	18,900
21年度	57	61,575,289	17	486,866,100	65	123,160,882	139	671,602,271	0	0
増△減	△ 34	705,192	△ 4	373,223,025	△ 22	△ 41,392,153	△ 60	332,536,064	1	18,900

8 水質試験成績表

月別	試験日数	種別	鶴見・神奈川地区								西・保土ヶ谷地区								中・磯子・戸塚・栄地区							
			水温 (°C)	濁度 (度)	pH	アルカリ度 (mg/l)	硬度 (mg/l)	蒸発残留物 (mg/l)	塩素イオン (mg/l)	鉄イオン (mg/l)	水温 (°C)	濁度 (度)	pH	アルカリ度 (mg/l)	硬度 (mg/l)	蒸発残留物 (mg/l)	塩素イオン (mg/l)	鉄イオン (mg/l)	水温 (°C)	濁度 (度)	pH	アルカリ度 (mg/l)	硬度 (mg/l)	蒸発残留物 (mg/l)	塩素イオン (mg/l)	鉄イオン (mg/l)
4	30	最高	12.7	2.8	7.8	38	45	94	4.7	0.00	12.8	0.5	7.3	37	45	97	6.4	0.00	15.0	1.7	7.8	44	50	104	6.4	0.01
		最低	9.4	1.5	7.3	35	45	94	4.6	0.00	9.5	0.4	7.2	31	44	94	6.2	0.00	10.3	0.8	7.3	37	49	102	5.0	0.00
5	31	最高	17.0	2.8	7.7	43	48	101	5.4	0.00	17.1	0.6	7.4	39	48	99	7.7	0.00	20.7	1.3	7.7	48	47	104	5.8	0.01
		最低	12.9	1.1	7.4	34	41	87	3.7	0.00	13.0	0.2	7.2	32	41	84	5.6	0.00	15.1	0.9	7.3	39	46	100	5.2	0.01
6	30	最高	20.5	2.3	8.0	44	49	104	4.5	0.00	20.6	0.4	7.5	39	48	111	7.0	0.01	24.8	1.5	7.6	52	49	125	5.7	0.02
		最低	16.3	1.2	7.7	40	44	103	4.4	0.00	16.4	0.2	7.2	35	45	101	6.7	0.00	18.6	0.8	7.4	45	47	120	4.8	0.00
7	31	最高	23.8	2.4	8.0	46	49	116	4.9	0.00	24.0	0.7	7.3	38	48	129	6.5	0.00	28.0	1.7	7.5	55	54	109	4.8	0.02
		最低	20.7	0.9	7.5	39	48	107	4.1	0.00	20.8	0.1	7.1	33	45	128	5.8	0.00	23.4	0.8	7.3	48	50	99	4.7	0.01
8	31	最高	24.6	1.9	7.9	45	48	120	4.8	0.00	24.7	0.3	7.2	39	48	127	8.1	0.00	28.8	1.3	7.5	59	50	121	5.2	0.01
		最低	23.4	1.2	7.5	39	48	107	4.3	0.00	23.5	0.1	7.1	34	48	123	7.1	0.00	25.9	0.5	7.3	47	49	116	5.0	0.00
9	30	最高	24.5	3.6	7.9	47	53	115	5.4	0.00	24.6	0.7	7.1	39	49	124	8.9	0.00	28.3	2.3	7.7	58	69	122	5.0	0.00
		最低	18.1	1.3	7.5	36	49	108	4.6	0.00	18.2	0.2	7.1	30	46	112	6.9	0.00	20.0	0.9	7.3	34	68	107	4.8	0.00
10	31	最高	17.8	3.6	7.6	44	48	105	4.0	0.03	17.9	0.9	7.4	39	49	102	5.7	0.00	20.6	1.3	7.7	52	65	121	5.3	0.00
		最低	14.5	1.0	7.4	35	44	104	3.6	0.00	14.6	0.3	7.1	31	49	102	5.7	0.00	15.9	0.6	7.4	34	55	94	4.6	0.00
11	30	最高	14.4	4.1	7.9	41	48	132	4.2	0.00	14.5	2.3	7.3	37	46	1027	6.4	0.00	17.4	1.3	7.8	47	57	93	5.3	0.00
		最低	11.7	1.5	7.2	33	46	98	3.3	0.00	11.8	1.0	7.1	29	45	95	5.6	0.00	13.3	0.7	7.4	39	48	88	4.9	0.00
12	31	最高	11.8	2.5	8.0	43	50	109	4.5	0.00	11.9	1.3	7.3	39	50	102	6.1	0.00	14.4	1.2	7.8	50	59	96	5.4	0.00
		最低	7.6	1.3	7.9	39	50	101	4.4	0.00	7.7	0.5	7.2	32	49	102	6.0	0.00	9.6	0.6	7.2	38	41	79	5.4	0.00
1	31	最高	7.4	2.3	8.1	42	50	106	4.6	0.00	7.5	1.1	7.2	38	49	108	6.4	0.00	10.1	1.2	7.9	52	58	112	5.5	0.00
		最低	5.4	1.6	7.7	37	43	99	4.4	0.00	5.5	0.5	7.1	33	42	101	6.2	0.00	7.6	0.7	7.6	46	54	106	4.6	0.00
2	28	最高	8.4	3.0	8.0	44	53	111	7.1	0.01	8.4	1.0	7.4	38	54	113	8.9	0.00	11.5	1.3	7.8	55	60	118	5.7	0.00
		最低	5.5	1.8	7.6	39	53	110	5.6	0.00	5.5	0.6	7.1	35	51	110	8.4	0.00	7.6	0.6	7.3	40	59	104	5.4	0.00
3	31	最高	10.0	4.3	7.9	45	53	98	6.9	0.01	10.1	0.9	7.3	42	53	101	8.7	0.00	13.6	1.5	7.7	53	62	158	9.2	0.02
		最低	7.7	1.3	7.5	38	53	97	6.7	0.00	7.8	0.6	7.1	34	53	99	8.1	0.00	8.5	0.6	7.4	41	53	113	8.8	0.00