

-29610.519 (座標値種別：図上測定)

(注) 地図に準ずる図面は、土地の区画を明確にした不動産登記法所定の地図が備え付けられるまでの間、これに代わるものとして備え付けられている図面で、土地の位置及び形状の概略を記載した図面です。

(注) 国土交通省国土地理院が公表した座標補正パラメータ(touhokutaiheiyouuki2011.par)による修正がされています。

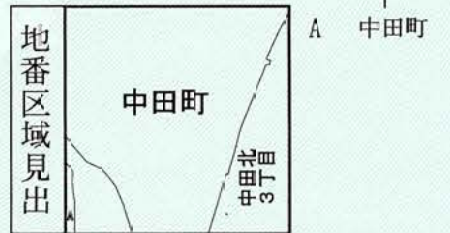

請求部	所在	横浜市泉区中田町字宮ノ台		地番	3424番14																
出力縮尺	1/500	精度区分		座標系番号又は記号	IX	分類	地図に準ずる図面	種類	地籍図												
作成年月日		備付年月日(原図)		補記事項																	
これは地図に準ずる図面に記録されている内容を証明した書面である。 (横浜地方法務局戸塚出張所管轄) 令和5年12月12日 横浜地方法務局																					
請求番号: 7-14 (1/2)	登記官	湯峯奈々子	<table border="1" style="width: 100%;"> <tr> <td colspan="2" style="text-align: center;">横浜市</td> </tr> <tr> <td>都市計画の種類及び名称</td> <td>横浜国際港都建設計画 区域区分の変更</td> </tr> <tr> <td>名称</td> <td>公図の写し</td> </tr> <tr> <td>縮尺</td> <td>S=1:500</td> </tr> <tr> <td>番号</td> <td>52の1(1/2)</td> </tr> <tr> <td>作成年月日</td> <td>年月日</td> </tr> </table>							横浜市		都市計画の種類及び名称	横浜国際港都建設計画 区域区分の変更	名称	公図の写し	縮尺	S=1:500	番号	52の1(1/2)	作成年月日	年月日
横浜市																					
都市計画の種類及び名称	横浜国際港都建設計画 区域区分の変更																				
名称	公図の写し																				
縮尺	S=1:500																				
番号	52の1(1/2)																				
作成年月日	年月日																				

ヲ 3417-72
ワ 3417-73
カ 3417-47

請求番号：7-14
(2/2)

法 定 図 面	
横 浜 市	
都 市 計 画 の 種 類 及 び 名 称	横浜国際港都建設計画 区域区分の変更
名 称	公図の写し
縮 尺	S=1:500
番 号	52の1(1/2)
作 成 年 月 日	年 月 日

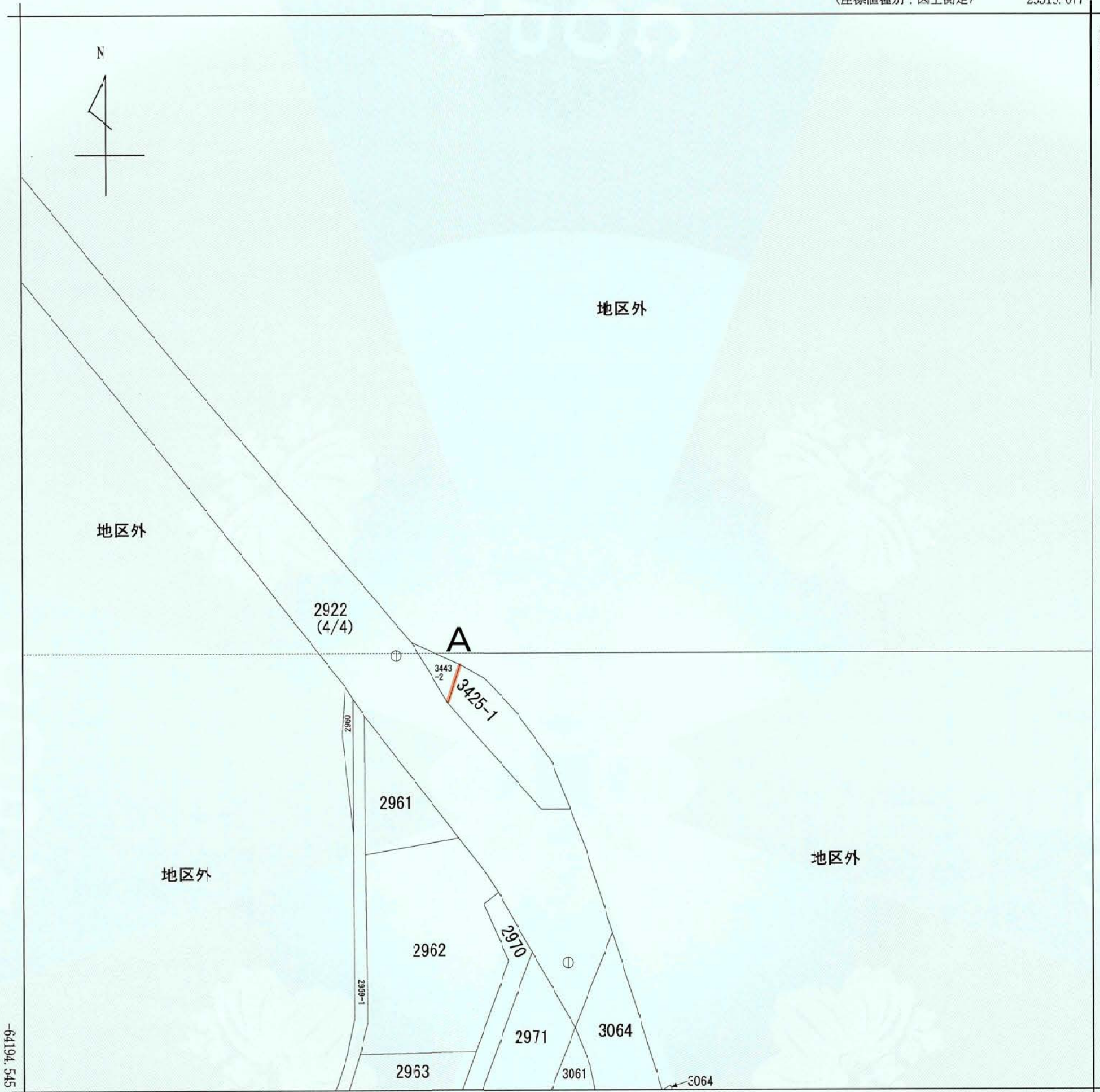

(注) 地図に準ずる図面は、土地の区画を明確にした不動産登記法所定の地図が備え付けられるまでの間、これに代わるものとして備え付けられている図面で、土地の位置及び形状の概略を記載した図面です。
 (注) 国土交通省国土地理院が公表した座標補正パラメータ(tcuhokutaiheiyouki2011.par)による修正がされています。

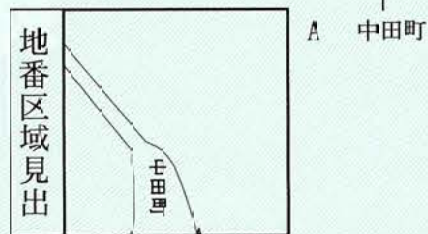

請求部	所在	横浜市泉区中田町字大丸				地番	2922番			
出力縮尺	1/500	精度区分	甲三	座標系又は記号	IX	分類	地図に準ずる図面	種類	土地改良所在図	
作成年月日	平成2年9月26日			備付年月日(原図)	平成2年10月25日			補記事項	法定図面	
これは地図に準ずる図面に記録されている内容を証明した書面である。 (横浜地方法務局戸塚出張所管轄) 令和5年12月12日 横浜地方法務局 登記官 湯峯奈々子									横浜市	
請求番号：7-12 (4/4)									都市計画の種類及び名称	横浜国際港都建設計画 区域区分の変更
									名称	公図の写し
									縮尺	S=1:500
									番号	52の1(2/2)
									作成年月日	年 月 日

