

方向別自動車交通量調査表

調査地点：地域社会4 滝沢

調査年月日：令和2年9月21日(月・祝) 天候：曇りのち晴れ



時間帯	方向 種別	C 合計 (5+6)						C 合計 (5+6)					
		小型車 (台)	大型車 (台)	合計 (台)	大型車 混入率 (%)	時 間 係 数 (%)	二輪車 (台)	小型車 (台)	大型車 (台)	合計 (台)	大型車 混入率 (%)	時 間 係 数 (%)	二輪車 (台)
23:00-23:15							31	2	33	6.1	0.7	1	
23:15-23:30							35	2	37	5.4	0.8	1	
23:30-23:45							42	6	48	12.5	1.1	1	
23:45-24:00							21	4	25	16.0	0.6	0	
1 時間計							129	14	143	9.8	3.2	3	
0:00-0:15							30	3	33	9.1	0.7	1	
0:15-0:30							21	0	21	0.0	0.5	0	
0:30-0:45							16	10	26	38.5	0.6	1	
0:45-1:00							18	1	19	5.3	0.4	0	
1 時間計							85	14	99	14.1	2.2	2	
1:00-1:15							19	6	25	24.0	0.6	0	
1:15-1:30							20	10	30	33.3	0.7	0	
1:30-1:45							8	13	21	61.9	0.5	0	
1:45-2:00							11	4	15	26.7	0.3	2	
1 時間計							58	33	91	36.3	2.0	2	
2:00-2:15							14	12	26	46.2	0.6	0	
2:15-2:30							12	2	14	14.3	0.3	0	
2:30-2:45							5	5	10	50.0	0.2	0	
2:45-3:00							9	2	11	18.2	0.2	0	
1 時間計							40	21	61	34.4	1.3	0	
3:00-3:15							11	5	16	31.3	0.4	0	
3:15-3:30							5	3	8	37.5	0.2	0	
3:30-3:45							11	3	14	21.4	0.3	0	
3:45-4:00							2	1	3	33.3	0.1	0	
1 時間計							29	12	41	29.3	0.9	0	
4:00-4:15							8	4	12	33.3	0.3	0	
4:15-4:30							5	4	9	44.4	0.2	0	
4:30-4:45							4	4	8	50.0	0.2	0	
4:45-5:00							2	11	13	84.6	0.3	0	
1 時間計							19	23	42	54.8	0.9	0	
5:00-5:15							2	12	14	85.7	0.3	2	
5:15-5:30							9	12	21	57.1	0.5	4	
5:30-5:45							17	9	26	34.6	0.6	1	
5:45-6:00							16	7	23	30.4	0.5	0	
1 時間計							44	40	84	47.6	1.9	7	
6:00-6:15							21	6	27	22.2	0.6	1	
6:15-6:30							18	4	22	18.2	0.5	3	
6:30-6:45							25	11	36	30.6	0.8	2	
6:45-7:00							24	10	34	29.4	0.8	3	
1 時間計							88	31	119	26.1	2.6	9	
夜12時間計							1291	254	1545	16.4	34.1	58	
全時間合計							3895	630	4525	13.9	100.0	176	
昼 夜 率							1.50	1.68	1.52	-	-	1.49	

方向別自動車交通量調査表

調査地点：地域社会4 瀬谷土橋公園入口

調査年月日：令和2年9月21日(月・祝) 天候：曇りのち晴れ



方向	1						2						
	種別	小型車 (台)	大型車 (台)	合計 (台)	大型車 混入率 (%)	時間 係数 (%)	二輪車 (台)	小型車 (台)	大型車 (台)	合計 (台)	大型車 混入率 (%)	時間 係数 (%)	二輪車 (台)
7:00-7:15		12	6	18	33.3	1.0	1	55	7	62	11.3	0.8	5
7:15-7:30		21	7	28	25.0	1.6	1	77	13	90	14.4	1.2	6
7:30-7:45		21	5	26	19.2	1.5	0	81	9	90	10.0	1.2	7
7:45-8:00		24	4	28	14.3	1.6	0	74	5	79	6.3	1.1	6
1時間計		78	22	100	22.0	5.7	2	287	34	321	10.6	4.3	24
8:00-8:15		25	3	28	10.7	1.6	0	97	14	111	12.6	1.5	10
8:15-8:30		33	2	35	5.7	2.0	0	88	13	101	12.9	1.3	8
8:30-8:45		43	4	47	8.5	2.7	2	115	14	129	10.9	1.7	4
8:45-9:00		27	5	32	15.6	1.8	2	123	11	134	8.2	1.8	7
1時間計		128	14	142	9.9	8.0	4	423	52	475	10.9	6.3	29
9:00-9:15		29	1	30	3.3	1.7	0	101	14	115	12.2	1.5	9
9:15-9:30		34	3	37	8.1	2.1	2	119	14	133	10.5	1.8	15
9:30-9:45		29	3	32	9.4	1.8	2	105	9	114	7.9	1.5	4
9:45-10:00		16	1	17	5.9	1.0	0	67	6	73	8.2	1.0	7
1時間計		108	8	116	6.9	6.6	4	392	43	435	9.9	5.8	35
10:00-10:15		21	2	23	8.7	1.3	0	78	11	89	12.4	1.2	3
10:15-10:30		32	2	34	5.9	1.9	1	99	15	114	13.2	1.5	4
10:30-10:45		27	0	27	0.0	1.5	1	91	18	109	16.5	1.5	6
10:45-11:00		24	3	27	11.1	1.5	2	97	16	113	14.2	1.5	3
1時間計		104	7	111	6.3	6.3	4	365	60	425	14.1	5.7	16
11:00-11:15		28	3	31	9.7	1.8	2	85	16	101	15.8	1.3	3
11:15-11:30		18	1	19	5.3	1.1	0	71	12	83	14.5	1.1	3
11:30-11:45		27	7	34	20.6	1.9	0	93	21	114	18.4	1.5	2
11:45-12:00		37	9	46	19.6	2.6	4	120	21	141	14.9	1.9	10
1時間計		110	20	130	15.4	7.4	6	369	70	439	15.9	5.9	18
12:00-12:15		43	9	52	17.3	2.9	0	113	16	129	12.4	1.7	6
12:15-12:30		44	5	49	10.2	2.8	0	141	21	162	13.0	2.2	6
12:30-12:45		39	6	45	13.3	2.5	1	169	19	188	10.1	2.5	3
12:45-13:00		30	2	32	6.3	1.8	1	102	16	118	13.6	1.6	6
1時間計		156	22	178	12.4	10.1	2	525	72	597	12.1	8.0	21
13:00-13:15		42	7	49	14.3	2.8	4	145	16	161	9.9	2.1	6
13:15-13:30		34	8	42	19.0	2.4	0	111	9	120	7.5	1.6	7
13:30-13:45		39	6	45	13.3	2.5	2	136	20	156	12.8	2.1	12
13:45-14:00		26	10	36	27.8	2.0	1	135	17	152	11.2	2.0	4
1時間計		141	31	172	18.0	9.7	7	527	62	589	10.5	7.9	29
14:00-14:15		20	9	29	31.0	1.6	0	104	8	112	7.1	1.5	9
14:15-14:30		26	5	31	16.1	1.8	2	138	12	150	8.0	2.0	3
14:30-14:45		13	7	20	35.0	1.1	0	110	13	123	10.6	1.6	10
14:45-15:00		26	5	31	16.1	1.8	1	122	16	138	11.6	1.8	10
1時間計		85	26	111	23.4	6.3	3	474	49	523	9.4	7.0	32

方向別自動車交通量調査表

調査地点：地域社会4 瀬谷土橋公園入口

調査年月日：令和2年9月21日(月・祝) 天候：曇りのち晴れ



方向	1						2						
	種別	小型車 (台)	大型車 (台)	合計 (台)	大型車 混入率 (%)	時係 数 (%)	二輪車 (台)	小型車 (台)	大型車 (台)	合計 (台)	大型車 混入率 (%)	時係 数 (%)	二輪車 (台)
15:00-15:15		20	2	22	9.1	1.2	3	132	14	146	9.6	1.9	5
15:15-15:30		14	10	24	41.7	1.4	2	160	10	170	5.9	2.3	4
15:30-15:45		22	5	27	18.5	1.5	1	127	8	135	5.9	1.8	12
15:45-16:00		16	2	18	11.1	1.0	2	122	14	136	10.3	1.8	2
1時間計		72	19	91	20.9	5.2	8	541	46	587	7.8	7.8	23
16:00-16:15		24	5	29	17.2	1.6	0	129	16	145	11.0	1.9	7
16:15-16:30		12	3	15	20.0	0.8	0	131	19	150	12.7	2.0	7
16:30-16:45		18	7	25	28.0	1.4	1	105	8	113	7.1	1.5	4
16:45-17:00		22	3	25	12.0	1.4	1	130	10	140	7.1	1.9	7
1時間計		76	18	94	19.1	5.3	2	495	53	548	9.7	7.3	25
17:00-17:15		19	6	25	24.0	1.4	1	109	9	118	7.6	1.6	4
17:15-17:30		17	1	18	5.6	1.0	0	113	7	120	5.8	1.6	8
17:30-17:45		19	8	27	29.6	1.5	0	124	16	140	11.4	1.9	10
17:45-18:00		17	5	22	22.7	1.2	1	109	13	122	10.7	1.6	6
1時間計		72	20	92	21.7	5.2	2	455	45	500	9.0	6.7	28
18:00-18:15		12	3	15	20.0	0.8	1	141	15	156	9.6	2.1	6
18:15-18:30		10	3	13	23.1	0.7	0	138	3	141	2.1	1.9	12
18:30-18:45		11	5	16	31.3	0.9	0	114	8	122	6.6	1.6	3
18:45-19:00		17	3	20	15.0	1.1	0	139	2	141	1.4	1.9	1
1時間計		50	14	64	21.9	3.6	1	532	28	560	5.0	7.5	22
昼12時間計		1180	221	1401	15.8	79.4	45	5385	614	5999	10.2	80.0	302
19:00-19:15		13	3	16	18.8	0.9	0	100	6	106	5.7	1.4	6
19:15-19:30		14	1	15	6.7	0.8	0	58	2	60	3.3	0.8	3
19:30-19:45		16	2	18	11.1	1.0	0	75	3	78	3.8	1.0	5
19:45-20:00		6	1	7	14.3	0.4	0	74	1	75	1.3	1.0	4
1時間計		49	7	56	12.5	3.2	0	307	12	319	3.8	4.3	18
20:00-20:15		9	4	13	30.8	0.7	0	54	1	55	1.8	0.7	4
20:15-20:30		11	3	14	21.4	0.8	0	70	0	70	0.0	0.9	3
20:30-20:45		8	1	9	11.1	0.5	0	67	3	70	4.3	0.9	2
20:45-21:00		10	1	11	9.1	0.6	0	50	4	54	7.4	0.7	3
1時間計		38	9	47	19.1	2.7	0	241	8	249	3.2	3.3	12
21:00-21:15		6	2	8	25.0	0.5	0	45	2	47	4.3	0.6	1
21:15-21:30		5	3	8	37.5	0.5	0	40	3	43	7.0	0.6	2
21:30-21:45		7	1	8	12.5	0.5	0	36	3	39	7.7	0.5	7
21:45-22:00		9	3	12	25.0	0.7	0	23	0	23	0.0	0.3	5
1時間計		27	9	36	25.0	2.0	0	144	8	152	5.3	2.0	15
22:00-22:15		3	3	6	50.0	0.3	0	41	4	45	8.9	0.6	7
22:15-22:30		6	3	9	33.3	0.5	0	28	0	28	0.0	0.4	0
22:30-22:45		6	4	10	40.0	0.6	0	25	1	26	3.8	0.3	1
22:45-23:00		3	0	3	0.0	0.2	0	23	3	26	11.5	0.3	3
1時間計		18	10	28	35.7	1.6	0	117	8	125	6.4	1.7	11

方向別自動車交通量調査表

調査地点：地域社会4 瀬谷土橋公園入口

調査年月日：令和2年9月21日(月・祝) 天候：曇りのち晴れ



方向	1						2						
	種別	小型車 (台)	大型車 (台)	合計 (台)	大型車 混入率 (%)	時間 係数 (%)	二輪車 (台)	小型車 (台)	大型車 (台)	合計 (台)	大型車 混入率 (%)	時間 係数 (%)	二輪車 (台)
23:00-23:15		5	0	5	0.0	0.3	0	23	3	26	11.5	0.3	0
23:15-23:30		5	2	7	28.6	0.4	2	26	0	26	0.0	0.3	0
23:30-23:45		4	2	6	33.3	0.3	0	17	0	17	0.0	0.2	2
23:45-24:00		3	1	4	25.0	0.2	0	21	3	24	12.5	0.3	0
1時間計		17	5	22	22.7	1.2	2	87	6	93	6.5	1.2	2
0:00-0:15		3	1	4	25.0	0.2	0	13	2	15	13.3	0.2	2
0:15-0:30		6	3	9	33.3	0.5	0	25	5	30	16.7	0.4	2
0:30-0:45		4	6	10	60.0	0.6	0	10	5	15	33.3	0.2	0
0:45-1:00		3	4	7	57.1	0.4	0	17	5	22	22.7	0.3	1
1時間計		16	14	30	46.7	1.7	0	65	17	82	20.7	1.1	5
1:00-1:15		1	4	5	80.0	0.3	0	11	4	15	26.7	0.2	0
1:15-1:30		2	9	11	81.8	0.6	1	7	5	12	41.7	0.2	1
1:30-1:45		1	5	6	83.3	0.3	0	12	2	14	14.3	0.2	2
1:45-2:00		0	4	4	100.0	0.2	0	10	0	10	0.0	0.1	0
1時間計		4	22	26	84.6	1.5	1	40	11	51	21.6	0.7	3
2:00-2:15		1	3	4	75.0	0.2	0	10	6	16	37.5	0.2	0
2:15-2:30		1	3	4	75.0	0.2	0	4	2	6	33.3	0.1	0
2:30-2:45		0	6	6	100.0	0.3	0	11	3	14	21.4	0.2	1
2:45-3:00		0	0	0	0.0	0.0	0	5	0	5	0.0	0.1	1
1時間計		2	12	14	85.7	0.8	0	30	11	41	26.8	0.5	2
3:00-3:15		1	1	2	50.0	0.1	0	15	4	19	21.1	0.3	1
3:15-3:30		0	1	1	100.0	0.1	0	7	3	10	30.0	0.1	1
3:30-3:45		2	1	3	33.3	0.2	0	10	3	13	23.1	0.2	0
3:45-4:00		1	0	1	0.0	0.1	0	8	1	9	11.1	0.1	0
1時間計		4	3	7	42.9	0.4	0	40	11	51	21.6	0.7	2
4:00-4:15		3	0	3	0.0	0.2	0	7	5	12	41.7	0.2	0
4:15-4:30		2	3	5	60.0	0.3	0	8	0	8	0.0	0.1	0
4:30-4:45		2	0	2	0.0	0.1	0	7	2	9	22.2	0.1	0
4:45-5:00		2	5	7	71.4	0.4	0	7	4	11	36.4	0.1	3
1時間計		9	8	17	47.1	1.0	0	29	11	40	27.5	0.5	3
5:00-5:15		4	1	5	20.0	0.3	0	18	2	20	10.0	0.3	1
5:15-5:30		3	3	6	50.0	0.3	0	16	2	18	11.1	0.2	3
5:30-5:45		7	6	13	46.2	0.7	0	20	4	24	16.7	0.3	3
5:45-6:00		8	1	9	11.1	0.5	0	16	3	19	15.8	0.3	2
1時間計		22	11	33	33.3	1.9	0	70	11	81	13.6	1.1	9
6:00-6:15		10	1	11	9.1	0.6	1	36	6	42	14.3	0.6	2
6:15-6:30		9	2	11	18.2	0.6	0	44	4	48	8.3	0.6	10
6:30-6:45		10	5	15	33.3	0.8	0	54	7	61	11.5	0.8	3
6:45-7:00		10	1	11	9.1	0.6	2	53	9	62	14.5	0.8	2
1時間計		39	9	48	18.8	2.7	3	187	26	213	12.2	2.8	17
夜12時間計		245	119	364	32.7	20.6	6	1357	140	1497	9.4	20.0	99
全時間合計		1425	340	1765	19.3	100.0	51	6742	754	7496	10.1	100.0	401
昼夜率		1.21	1.54	1.26	-	-	1.13	1.25	1.23	1.25	-	-	1.33

方向別自動車交通量調査表

調査地点：地域社会4 瀬谷土橋公園入口

調査年月日：令和2年9月21日(月・祝) 天候：曇りのち晴れ



時間帯	方向 種別	A 合計 (1+2)						A 合計 (1+2)					
		小型車 (台)	大型車 (台)	合計 (台)	大型車 混入率 (%)	時間 係数 (%)	二輪車 (台)	小型車 (台)	大型車 (台)	合計 (台)	大型車 混入率 (%)	時間 係数 (%)	二輪車 (台)
7:00-7:15							67	13	80	16.3	0.9	6	
7:15-7:30							98	20	118	16.9	1.3	7	
7:30-7:45							102	14	116	12.1	1.3	7	
7:45-8:00							98	9	107	8.4	1.2	6	
1時間計							365	56	421	13.3	4.5	26	
8:00-8:15							122	17	139	12.2	1.5	10	
8:15-8:30							121	15	136	11.0	1.5	8	
8:30-8:45							158	18	176	10.2	1.9	6	
8:45-9:00							150	16	166	9.6	1.8	9	
1時間計							551	66	617	10.7	6.7	33	
9:00-9:15							130	15	145	10.3	1.6	9	
9:15-9:30							153	17	170	10.0	1.8	17	
9:30-9:45							134	12	146	8.2	1.6	6	
9:45-10:00							83	7	90	7.8	1.0	7	
1時間計							500	51	551	9.3	5.9	39	
10:00-10:15							99	13	112	11.6	1.2	3	
10:15-10:30							131	17	148	11.5	1.6	5	
10:30-10:45							118	18	136	13.2	1.5	7	
10:45-11:00							121	19	140	13.6	1.5	5	
1時間計							469	67	536	12.5	5.8	20	
11:00-11:15							113	19	132	14.4	1.4	5	
11:15-11:30							89	13	102	12.7	1.1	3	
11:30-11:45							120	28	148	18.9	1.6	2	
11:45-12:00							157	30	187	16.0	2.0	14	
1時間計							479	90	569	15.8	6.1	24	
12:00-12:15							156	25	181	13.8	2.0	6	
12:15-12:30							185	26	211	12.3	2.3	6	
12:30-12:45							208	25	233	10.7	2.5	4	
12:45-13:00							132	18	150	12.0	1.6	7	
1時間計							681	94	775	12.1	8.4	23	
13:00-13:15							187	23	210	11.0	2.3	10	
13:15-13:30							145	17	162	10.5	1.7	7	
13:30-13:45							175	26	201	12.9	2.2	14	
13:45-14:00							161	27	188	14.4	2.0	5	
1時間計							668	93	761	12.2	8.2	36	
14:00-14:15							124	17	141	12.1	1.5	9	
14:15-14:30							164	17	181	9.4	2.0	5	
14:30-14:45							123	20	143	14.0	1.5	10	
14:45-15:00							148	21	169	12.4	1.8	11	
1時間計							559	75	634	11.8	6.8	35	

方向別自動車交通量調査表

調査地点：地域社会4 瀬谷土橋公園入口

調査年月日：令和2年9月21日(月・祝) 天候：曇りのち晴れ



時間帯	方向 種別	A 合計 (1+2)						A 合計 (1+2)					
		小型車 (台)	大型車 (台)	合計 (台)	大型車 混入率 (%)	時間 係数 (%)	二輪車 (台)	小型車 (台)	大型車 (台)	合計 (台)	大型車 混入率 (%)	時間 係数 (%)	二輪車 (台)
15:00-15:15							152	16	168	9.5	1.8	8	
15:15-15:30							174	20	194	10.3	2.1	6	
15:30-15:45							149	13	162	8.0	1.7	13	
15:45-16:00							138	16	154	10.4	1.7	4	
1時間計							613	65	678	9.6	7.3	31	
16:00-16:15							153	21	174	12.1	1.9	7	
16:15-16:30							143	22	165	13.3	1.8	7	
16:30-16:45							123	15	138	10.9	1.5	5	
16:45-17:00							152	13	165	7.9	1.8	8	
1時間計							571	71	642	11.1	6.9	27	
17:00-17:15							128	15	143	10.5	1.5	5	
17:15-17:30							130	8	138	5.8	1.5	8	
17:30-17:45							143	24	167	14.4	1.8	10	
17:45-18:00							126	18	144	12.5	1.6	7	
1時間計							527	65	592	11.0	6.4	30	
18:00-18:15							153	18	171	10.5	1.8	7	
18:15-18:30							148	6	154	3.9	1.7	12	
18:30-18:45							125	13	138	9.4	1.5	3	
18:45-19:00							156	5	161	3.1	1.7	1	
1時間計							582	42	624	6.7	6.7	23	
昼12時間計							6565	835	7400	11.3	79.9	347	
19:00-19:15							113	9	122	7.4	1.3	6	
19:15-19:30							72	3	75	4.0	0.8	3	
19:30-19:45							91	5	96	5.2	1.0	5	
19:45-20:00							80	2	82	2.4	0.9	4	
1時間計							356	19	375	5.1	4.0	18	
20:00-20:15							63	5	68	7.4	0.7	4	
20:15-20:30							81	3	84	3.6	0.9	3	
20:30-20:45							75	4	79	5.1	0.9	2	
20:45-21:00							60	5	65	7.7	0.7	3	
1時間計							279	17	296	5.7	3.2	12	
21:00-21:15							51	4	55	7.3	0.6	1	
21:15-21:30							45	6	51	11.8	0.6	2	
21:30-21:45							43	4	47	8.5	0.5	7	
21:45-22:00							32	3	35	8.6	0.4	5	
1時間計							171	17	188	9.0	2.0	15	
22:00-22:15							44	7	51	13.7	0.6	7	
22:15-22:30							34	3	37	8.1	0.4	0	
22:30-22:45							31	5	36	13.9	0.4	1	
22:45-23:00							26	3	29	10.3	0.3	3	
1時間計							135	18	153	11.8	1.7	11	

方向別自動車交通量調査表

調査地点：地域社会4 瀬谷土橋公園入口

調査年月日：令和2年9月21日(月・祝) 天候：曇りのち晴れ



時間帯	方向	A 合計 (1+2)						A 合計 (1+2)					
		種別	小型車 (台)	大型車 (台)	合計 (台)	大型車 混入率 (%)	時係 数 (%)	二輪車 (台)	小型車 (台)	大型車 (台)	合計 (台)	大型車 混入率 (%)	時係 数 (%)
23:00-23:15								28	3	31	9.7	0.3	0
23:15-23:30								31	2	33	6.1	0.4	2
23:30-23:45								21	2	23	8.7	0.2	2
23:45-24:00								24	4	28	14.3	0.3	0
1時間計								104	11	115	9.6	1.2	4
0:00-0:15								16	3	19	15.8	0.2	2
0:15-0:30								31	8	39	20.5	0.4	2
0:30-0:45								14	11	25	44.0	0.3	0
0:45-1:00								20	9	29	31.0	0.3	1
1時間計								81	31	112	27.7	1.2	5
1:00-1:15								12	8	20	40.0	0.2	0
1:15-1:30								9	14	23	60.9	0.2	2
1:30-1:45								13	7	20	35.0	0.2	2
1:45-2:00								10	4	14	28.6	0.2	0
1時間計								44	33	77	42.9	0.8	4
2:00-2:15								11	9	20	45.0	0.2	0
2:15-2:30								5	5	10	50.0	0.1	0
2:30-2:45								11	9	20	45.0	0.2	1
2:45-3:00								5	0	5	0.0	0.1	1
1時間計								32	23	55	41.8	0.6	2
3:00-3:15								16	5	21	23.8	0.2	1
3:15-3:30								7	4	11	36.4	0.1	1
3:30-3:45								12	4	16	25.0	0.2	0
3:45-4:00								9	1	10	10.0	0.1	0
1時間計								44	14	58	24.1	0.6	2
4:00-4:15								10	5	15	33.3	0.2	0
4:15-4:30								10	3	13	23.1	0.1	0
4:30-4:45								9	2	11	18.2	0.1	0
4:45-5:00								9	9	18	50.0	0.2	3
1時間計								38	19	57	33.3	0.6	3
5:00-5:15								22	3	25	12.0	0.3	1
5:15-5:30								19	5	24	20.8	0.3	3
5:30-5:45								27	10	37	27.0	0.4	3
5:45-6:00								24	4	28	14.3	0.3	2
1時間計								92	22	114	19.3	1.2	9
6:00-6:15								46	7	53	13.2	0.6	3
6:15-6:30								53	6	59	10.2	0.6	10
6:30-6:45								64	12	76	15.8	0.8	3
6:45-7:00								63	10	73	13.7	0.8	4
1時間計								226	35	261	13.4	2.8	20
夜12時間計								1602	259	1861	13.9	20.1	105
全時間合計								8167	1094	9261	11.8	100.0	452
昼夜率								1.24	1.31	1.25	-	-	1.30

方向別自動車交通量調査表

調査地点：地域社会4 瀬谷土橋公園入口

調査年月日：令和2年9月21日(月・祝) 天候：曇りのち晴れ



方向	3						4						
	種別	小型車 (台)	大型車 (台)	合計 (台)	大型車 混入率 (%)	時間 係数 (%)	二輪車 (台)	小型車 (台)	大型車 (台)	合計 (台)	大型車 混入率 (%)	時間 係数 (%)	二輪車 (台)
7:00-7:15		56	6	62	9.7	1.0	9	7	3	10	30.0	1.1	0
7:15-7:30		55	10	65	15.4	1.1	3	14	3	17	17.6	1.9	0
7:30-7:45		78	12	90	13.3	1.5	8	15	4	19	21.1	2.1	0
7:45-8:00		66	8	74	10.8	1.2	6	25	1	26	3.8	2.9	2
1時間計		255	36	291	12.4	4.8	26	61	11	72	15.3	8.0	2
8:00-8:15		60	8	68	11.8	1.1	8	18	3	21	14.3	2.3	0
8:15-8:30		87	7	94	7.4	1.6	3	10	2	12	16.7	1.3	0
8:30-8:45		74	10	84	11.9	1.4	1	8	1	9	11.1	1.0	0
8:45-9:00		73	22	95	23.2	1.6	3	10	2	12	16.7	1.3	0
1時間計		294	47	341	13.8	5.7	15	46	8	54	14.8	6.0	0
9:00-9:15		46	20	66	30.3	1.1	5	9	2	11	18.2	1.2	0
9:15-9:30		80	14	94	14.9	1.6	11	14	0	14	0.0	1.5	0
9:30-9:45		67	17	84	20.2	1.4	4	6	0	6	0.0	0.7	1
9:45-10:00		98	17	115	14.8	1.9	1	9	0	9	0.0	1.0	0
1時間計		291	68	359	18.9	6.0	21	38	2	40	5.0	4.4	1
10:00-10:15		102	16	118	13.6	2.0	1	1	1	2	50.0	0.2	1
10:15-10:30		55	7	62	11.3	1.0	5	4	1	5	20.0	0.6	0
10:30-10:45		73	15	88	17.0	1.5	2	10	2	12	16.7	1.3	1
10:45-11:00		73	5	78	6.4	1.3	3	9	0	9	0.0	1.0	0
1時間計		303	43	346	12.4	5.7	11	24	4	28	14.3	3.1	2
11:00-11:15		84	11	95	11.6	1.6	3	9	1	10	10.0	1.1	0
11:15-11:30		62	9	71	12.7	1.2	7	5	1	6	16.7	0.7	0
11:30-11:45		73	4	77	5.2	1.3	2	17	0	17	0.0	1.9	1
11:45-12:00		71	8	79	10.1	1.3	7	14	1	15	6.7	1.7	0
1時間計		290	32	322	9.9	5.3	19	45	3	48	6.3	5.3	1
12:00-12:15		76	9	85	10.6	1.4	7	17	3	20	15.0	2.2	0
12:15-12:30		69	4	73	5.5	1.2	4	11	0	11	0.0	1.2	0
12:30-12:45		84	7	91	7.7	1.5	5	9	0	9	0.0	1.0	0
12:45-13:00		78	5	83	6.0	1.4	2	16	2	18	11.1	2.0	0
1時間計		307	25	332	7.5	5.5	18	53	5	58	8.6	6.4	0
13:00-13:15		75	3	78	3.8	1.3	7	12	1	13	7.7	1.4	0
13:15-13:30		60	8	68	11.8	1.1	5	10	1	11	9.1	1.2	1
13:30-13:45		89	8	97	8.2	1.6	8	17	4	21	19.0	2.3	1
13:45-14:00		74	6	80	7.5	1.3	3	10	2	12	16.7	1.3	0
1時間計		298	25	323	7.7	5.4	23	49	8	57	14.0	6.3	2
14:00-14:15		78	14	92	15.2	1.5	2	12	3	15	20.0	1.7	0
14:15-14:30		84	5	89	5.6	1.5	7	13	1	14	7.1	1.5	0
14:30-14:45		66	3	69	4.3	1.1	11	13	2	15	13.3	1.7	1
14:45-15:00		84	9	93	9.7	1.5	6	13	0	13	0.0	1.4	0
1時間計		312	31	343	9.0	5.7	26	51	6	57	10.5	6.3	1

方向別自動車交通量調査表

調査地点：地域社会4 瀬谷土橋公園入口

調査年月日：令和2年9月21日(月・祝) 天候：曇りのち晴れ



時間帯	3						4					
	小型車 (台)	大型車 (台)	合計 (台)	大型車 混入率 (%)	時係 数 (%)	二輪車 (台)	小型車 (台)	大型車 (台)	合計 (台)	大型車 混入率 (%)	時係 数 (%)	二輪車 (台)
15:00-15:15	97	11	108	10.2	1.8	5	14	0	14	0.0	1.5	0
15:15-15:30	62	4	66	6.1	1.1	4	8	1	9	11.1	1.0	0
15:30-15:45	72	6	78	7.7	1.3	4	14	1	15	6.7	1.7	0
15:45-16:00	89	8	97	8.2	1.6	8	7	2	9	22.2	1.0	0
1時間計	320	29	349	8.3	5.8	21	43	4	47	8.5	5.2	0
16:00-16:15	73	4	77	5.2	1.3	4	14	0	14	0.0	1.5	0
16:15-16:30	82	3	85	3.5	1.4	5	10	1	11	9.1	1.2	0
16:30-16:45	95	8	103	7.8	1.7	5	13	1	14	7.1	1.5	0
16:45-17:00	96	5	101	5.0	1.7	7	8	0	8	0.0	0.9	0
1時間計	346	20	366	5.5	6.1	21	45	2	47	4.3	5.2	0
17:00-17:15	85	4	89	4.5	1.5	16	8	2	10	20.0	1.1	1
17:15-17:30	110	3	113	2.7	1.9	8	12	2	14	14.3	1.5	0
17:30-17:45	94	10	104	9.6	1.7	5	11	1	12	8.3	1.3	3
17:45-18:00	90	8	98	8.2	1.6	6	17	0	17	0.0	1.9	0
1時間計	379	25	404	6.2	6.7	35	48	5	53	9.4	5.9	4
18:00-18:15	124	4	128	3.1	2.1	10	10	0	10	0.0	1.1	0
18:15-18:30	132	4	136	2.9	2.3	1	3	0	3	0.0	0.3	0
18:30-18:45	107	2	109	1.8	1.8	7	5	1	6	16.7	0.7	0
18:45-19:00	100	7	107	6.5	1.8	6	9	2	11	18.2	1.2	0
1時間計	463	17	480	3.5	8.0	24	27	3	30	10.0	3.3	0
昼12時間計	3858	398	4256	9.4	70.6	260	530	61	591	10.3	65.3	13
19:00-19:15	115	2	117	1.7	1.9	13	19	0	19	0.0	2.1	0
19:15-19:30	81	3	84	3.6	1.4	7	5	0	5	0.0	0.6	0
19:30-19:45	85	5	90	5.6	1.5	5	11	1	12	8.3	1.3	0
19:45-20:00	93	4	97	4.1	1.6	4	6	0	6	0.0	0.7	0
1時間計	374	14	388	3.6	6.4	29	41	1	42	2.4	4.6	0
20:00-20:15	76	5	81	6.2	1.3	7	7	4	11	36.4	1.2	0
20:15-20:30	79	1	80	1.3	1.3	2	5	1	6	16.7	0.7	0
20:30-20:45	98	2	100	2.0	1.7	7	7	1	8	12.5	0.9	0
20:45-21:00	53	3	56	5.4	0.9	2	9	0	9	0.0	1.0	1
1時間計	306	11	317	3.5	5.3	18	28	6	34	17.6	3.8	1
21:00-21:15	79	3	82	3.7	1.4	4	7	0	7	0.0	0.8	0
21:15-21:30	90	3	93	3.2	1.5	4	8	0	8	0.0	0.9	0
21:30-21:45	70	2	72	2.8	1.2	3	11	0	11	0.0	1.2	2
21:45-22:00	69	1	70	1.4	1.2	1	16	1	17	5.9	1.9	0
1時間計	308	9	317	2.8	5.3	12	42	1	43	2.3	4.8	2
22:00-22:15	52	2	54	3.7	0.9	3	10	1	11	9.1	1.2	0
22:15-22:30	25	3	28	10.7	0.5	3	7	1	8	12.5	0.9	1
22:30-22:45	57	4	61	6.6	1.0	10	9	0	9	0.0	1.0	0
22:45-23:00	36	3	39	7.7	0.6	2	2	1	3	33.3	0.3	0
1時間計	170	12	182	6.6	3.0	18	28	3	31	9.7	3.4	1

方向別自動車交通量調査表

調査地点：地域社会4 瀬谷土橋公園入口

調査年月日：令和2年9月21日(月・祝) 天候：曇りのち晴れ



時間帯	3						4					
	種別 小型車 (台)	大型車 (台)	合計 (台)	大型車 混入率 (%)	時係 数 (%)	二輪車 (台)	小型車 (台)	大型車 (台)	合計 (台)	大型車 混入率 (%)	時係 数 (%)	二輪車 (台)
23:00-23:15	29	4	33	12.1	0.5	1	3	1	4	25.0	0.4	0
23:15-23:30	28	3	31	9.7	0.5	3	1	2	3	66.7	0.3	0
23:30-23:45	12	1	13	7.7	0.2	0	1	1	2	50.0	0.2	0
23:45-24:00	27	1	28	3.6	0.5	1	6	1	7	14.3	0.8	0
1時間計	96	9	105	8.6	1.7	5	11	5	16	31.3	1.8	0
0:00-0:15	10	2	12	16.7	0.2	2	2	0	2	0.0	0.2	0
0:15-0:30	11	1	12	8.3	0.2	0	2	1	3	33.3	0.3	0
0:30-0:45	8	3	11	27.3	0.2	3	0	1	1	100.0	0.1	0
0:45-1:00	6	1	7	14.3	0.1	0	1	1	2	50.0	0.2	0
1時間計	35	7	42	16.7	0.7	5	5	3	8	37.5	0.9	0
1:00-1:15	9	1	10	10.0	0.2	3	4	1	5	20.0	0.6	0
1:15-1:30	12	1	13	7.7	0.2	2	3	0	3	0.0	0.3	0
1:30-1:45	3	1	4	25.0	0.1	2	2	0	2	0.0	0.2	0
1:45-2:00	2	1	3	33.3	0.0	1	1	1	2	50.0	0.2	0
1時間計	26	4	30	13.3	0.5	8	10	2	12	16.7	1.3	0
2:00-2:15	10	1	11	9.1	0.2	1	0	0	0	0.0	0.0	0
2:15-2:30	3	2	5	40.0	0.1	1	0	1	1	100.0	0.1	1
2:30-2:45	4	2	6	33.3	0.1	0	1	1	2	50.0	0.2	4
2:45-3:00	2	3	5	60.0	0.1	0	3	3	6	50.0	0.7	0
1時間計	19	8	27	29.6	0.4	2	4	5	9	55.6	1.0	5
3:00-3:15	2	1	3	33.3	0.0	0	0	1	1	100.0	0.1	0
3:15-3:30	8	4	12	33.3	0.2	0	1	0	1	0.0	0.1	0
3:30-3:45	8	1	9	11.1	0.1	0	3	0	3	0.0	0.3	0
3:45-4:00	4	2	6	33.3	0.1	0	1	2	3	66.7	0.3	0
1時間計	22	8	30	26.7	0.5	0	5	3	8	37.5	0.9	0
4:00-4:15	9	1	10	10.0	0.2	0	2	1	3	33.3	0.3	0
4:15-4:30	11	1	12	8.3	0.2	0	0	0	0	0.0	0.0	0
4:30-4:45	10	0	10	0.0	0.2	1	2	0	2	0.0	0.2	0
4:45-5:00	24	6	30	20.0	0.5	0	2	1	3	33.3	0.3	0
1時間計	54	8	62	12.9	1.0	1	6	2	8	25.0	0.9	0
5:00-5:15	19	8	27	29.6	0.4	2	4	3	7	42.9	0.8	1
5:15-5:30	14	3	17	17.6	0.3	2	6	1	7	14.3	0.8	3
5:30-5:45	17	3	20	15.0	0.3	7	5	1	6	16.7	0.7	0
5:45-6:00	16	5	21	23.8	0.3	4	13	1	14	7.1	1.5	0
1時間計	66	19	85	22.4	1.4	15	28	6	34	17.6	3.8	4
6:00-6:15	37	5	42	11.9	0.7	5	18	1	19	5.3	2.1	2
6:15-6:30	41	6	47	12.8	0.8	5	15	1	16	6.3	1.8	0
6:30-6:45	35	3	38	7.9	0.6	3	13	1	14	7.1	1.5	0
6:45-7:00	53	7	60	11.7	1.0	8	15	5	20	25.0	2.2	1
1時間計	166	21	187	11.2	3.1	21	61	8	69	11.6	7.6	3
夜12時間計	1642	130	1772	7.3	29.4	134	269	45	314	14.3	34.7	16
全時間合計	5500	528	6028	8.8	100.0	394	799	106	905	11.7	100.0	29
昼夜率	1.43	1.33	1.42	-	-	1.52	1.51	1.74	1.53	-	-	2.23

方向別自動車交通量調査表

調査地点：地域社会4 瀬谷土橋公園入口

調査年月日：令和2年9月21日(月・祝) 天候：曇りのち晴れ



時間帯	方向 種別	B 合計 (3+4)						B 合計 (3+4)					
		小型車 (台)	大型車 (台)	合計 (台)	大型車 混入率 (%)	時間 係数 (%)	二輪車 (台)	小型車 (台)	大型車 (台)	合計 (台)	大型車 混入率 (%)	時間 係数 (%)	二輪車 (台)
7:00-7:15							63	9	72	12.5	1.0	9	
7:15-7:30							69	13	82	15.9	1.2	3	
7:30-7:45							93	16	109	14.7	1.6	8	
7:45-8:00							91	9	100	9.0	1.4	8	
1時間計							316	47	363	12.9	5.2	28	
8:00-8:15							78	11	89	12.4	1.3	8	
8:15-8:30							97	9	106	8.5	1.5	3	
8:30-8:45							82	11	93	11.8	1.3	1	
8:45-9:00							83	24	107	22.4	1.5	3	
1時間計							340	55	395	13.9	5.7	15	
9:00-9:15							55	22	77	28.6	1.1	5	
9:15-9:30							94	14	108	13.0	1.6	11	
9:30-9:45							73	17	90	18.9	1.3	5	
9:45-10:00							107	17	124	13.7	1.8	1	
1時間計							329	70	399	17.5	5.8	22	
10:00-10:15							103	17	120	14.2	1.7	2	
10:15-10:30							59	8	67	11.9	1.0	5	
10:30-10:45							83	17	100	17.0	1.4	3	
10:45-11:00							82	5	87	5.7	1.3	3	
1時間計							327	47	374	12.6	5.4	13	
11:00-11:15							93	12	105	11.4	1.5	3	
11:15-11:30							67	10	77	13.0	1.1	7	
11:30-11:45							90	4	94	4.3	1.4	3	
11:45-12:00							85	9	94	9.6	1.4	7	
1時間計							335	35	370	9.5	5.3	20	
12:00-12:15							93	12	105	11.4	1.5	7	
12:15-12:30							80	4	84	4.8	1.2	4	
12:30-12:45							93	7	100	7.0	1.4	5	
12:45-13:00							94	7	101	6.9	1.5	2	
1時間計							360	30	390	7.7	5.6	18	
13:00-13:15							87	4	91	4.4	1.3	7	
13:15-13:30							70	9	79	11.4	1.1	6	
13:30-13:45							106	12	118	10.2	1.7	9	
13:45-14:00							84	8	92	8.7	1.3	3	
1時間計							347	33	380	8.7	5.5	25	
14:00-14:15							90	17	107	15.9	1.5	2	
14:15-14:30							97	6	103	5.8	1.5	7	
14:30-14:45							79	5	84	6.0	1.2	12	
14:45-15:00							97	9	106	8.5	1.5	6	
1時間計							363	37	400	9.3	5.8	27	

方向別自動車交通量調査表

調査地点：地域社会4 瀬谷土橋公園入口

調査年月日：令和2年9月21日(月・祝) 天候：曇りのち晴れ



時間帯	方向 種別							B 合計 (3+4)					
		小型車 (台)	大型車 (台)	合計 (台)	大型車 混入率 (%)	時間 係数 (%)	二輪車 (台)	小型車 (台)	大型車 (台)	合計 (台)	大型車 混入率 (%)	時間 係数 (%)	二輪車 (台)
15:00-15:15							111	11	122	9.0	1.8	5	
15:15-15:30							70	5	75	6.7	1.1	4	
15:30-15:45							86	7	93	7.5	1.3	4	
15:45-16:00							96	10	106	9.4	1.5	8	
1時間計							363	33	396	8.3	5.7	21	
16:00-16:15							87	4	91	4.4	1.3	4	
16:15-16:30							92	4	96	4.2	1.4	5	
16:30-16:45							108	9	117	7.7	1.7	5	
16:45-17:00							104	5	109	4.6	1.6	7	
1時間計							391	22	413	5.3	6.0	21	
17:00-17:15							93	6	99	6.1	1.4	17	
17:15-17:30							122	5	127	3.9	1.8	8	
17:30-17:45							105	11	116	9.5	1.7	8	
17:45-18:00							107	8	115	7.0	1.7	6	
1時間計							427	30	457	6.6	6.6	39	
18:00-18:15							134	4	138	2.9	2.0	10	
18:15-18:30							135	4	139	2.9	2.0	1	
18:30-18:45							112	3	115	2.6	1.7	7	
18:45-19:00							109	9	118	7.6	1.7	6	
1時間計							490	20	510	3.9	7.4	24	
昼12時間計							4388	459	4847	9.5	69.9	273	
19:00-19:15							134	2	136	1.5	2.0	13	
19:15-19:30							86	3	89	3.4	1.3	7	
19:30-19:45							96	6	102	5.9	1.5	5	
19:45-20:00							99	4	103	3.9	1.5	4	
1時間計							415	15	430	3.5	6.2	29	
20:00-20:15							83	9	92	9.8	1.3	7	
20:15-20:30							84	2	86	2.3	1.2	2	
20:30-20:45							105	3	108	2.8	1.6	7	
20:45-21:00							62	3	65	4.6	0.9	3	
1時間計							334	17	351	4.8	5.1	19	
21:00-21:15							86	3	89	3.4	1.3	4	
21:15-21:30							98	3	101	3.0	1.5	4	
21:30-21:45							81	2	83	2.4	1.2	5	
21:45-22:00							85	2	87	2.3	1.3	1	
1時間計							350	10	360	2.8	5.2	14	
22:00-22:15							62	3	65	4.6	0.9	3	
22:15-22:30							32	4	36	11.1	0.5	4	
22:30-22:45							66	4	70	5.7	1.0	10	
22:45-23:00							38	4	42	9.5	0.6	2	
1時間計							198	15	213	7.0	3.1	19	

方向別自動車交通量調査表

調査地点：地域社会4 瀬谷土橋公園入口

調査年月日：令和2年9月21日(月・祝) 天候：曇りのち晴れ



時間帯	方向 種別	A						B 合計 (3+4)					
		小型車 (台)	大型車 (台)	合計 (台)	大型車 混入率 (%)	時間 係数 (%)	二輪車 (台)	小型車 (台)	大型車 (台)	合計 (台)	大型車 混入率 (%)	時間 係数 (%)	二輪車 (台)
23:00-23:15							32	5	37	13.5	0.5	1	
23:15-23:30							29	5	34	14.7	0.5	3	
23:30-23:45							13	2	15	13.3	0.2	0	
23:45-24:00							33	2	35	5.7	0.5	1	
1時間計							107	14	121	11.6	1.7	5	
0:00-0:15							12	2	14	14.3	0.2	2	
0:15-0:30							13	2	15	13.3	0.2	0	
0:30-0:45							8	4	12	33.3	0.2	3	
0:45-1:00							7	2	9	22.2	0.1	0	
1時間計							40	10	50	20.0	0.7	5	
1:00-1:15							13	2	15	13.3	0.2	3	
1:15-1:30							15	1	16	6.3	0.2	2	
1:30-1:45							5	1	6	16.7	0.1	2	
1:45-2:00							3	2	5	40.0	0.1	1	
1時間計							36	6	42	14.3	0.6	8	
2:00-2:15							10	1	11	9.1	0.2	1	
2:15-2:30							3	3	6	50.0	0.1	2	
2:30-2:45							5	3	8	37.5	0.1	4	
2:45-3:00							5	6	11	54.5	0.2	0	
1時間計							23	13	36	36.1	0.5	7	
3:00-3:15							2	2	4	50.0	0.1	0	
3:15-3:30							9	4	13	30.8	0.2	0	
3:30-3:45							11	1	12	8.3	0.2	0	
3:45-4:00							5	4	9	44.4	0.1	0	
1時間計							27	11	38	28.9	0.5	0	
4:00-4:15							11	2	13	15.4	0.2	0	
4:15-4:30							11	1	12	8.3	0.2	0	
4:30-4:45							12	0	12	0.0	0.2	1	
4:45-5:00							26	7	33	21.2	0.5	0	
1時間計							60	10	70	14.3	1.0	1	
5:00-5:15							23	11	34	32.4	0.5	3	
5:15-5:30							20	4	24	16.7	0.3	5	
5:30-5:45							22	4	26	15.4	0.4	7	
5:45-6:00							29	6	35	17.1	0.5	4	
1時間計							94	25	119	21.0	1.7	19	
6:00-6:15							55	6	61	9.8	0.9	7	
6:15-6:30							56	7	63	11.1	0.9	5	
6:30-6:45							48	4	52	7.7	0.8	3	
6:45-7:00							68	12	80	15.0	1.2	9	
1時間計							227	29	256	11.3	3.7	24	
夜12時間計							1911	175	2086	8.4	30.1	150	
全時間合計							6299	634	6933	9.1	100.0	423	
昼夜率							1.44	1.38	1.43	-	-	1.55	

方向別自動車交通量調査表

調査地点：地域社会4 瀬谷土橋公園入口

調査年月日：令和2年9月21日(月・祝) 天候：曇りのち晴れ



方向	5						6						
	種別	小型車 (台)	大型車 (台)	合計 (台)	大型車 混入率 (%)	時間 係数 (%)	二輪車 (台)	小型車 (台)	大型車 (台)	合計 (台)	大型車 混入率 (%)	時間 係数 (%)	二輪車 (台)
7:00-7:15		1	0	1	0.0	0.1	0	34	6	40	15.0	1.3	0
7:15-7:30		3	1	4	25.0	0.6	0	44	6	50	12.0	1.7	0
7:30-7:45		4	1	5	20.0	0.7	1	31	7	38	18.4	1.3	0
7:45-8:00		4	3	7	42.9	1.0	0	17	8	25	32.0	0.8	1
1時間計		12	5	17	29.4	2.4	1	126	27	153	17.6	5.1	1
8:00-8:15		5	1	6	16.7	0.8	0	32	2	34	5.9	1.1	1
8:15-8:30		11	1	12	8.3	1.7	0	30	8	38	21.1	1.3	0
8:30-8:45		21	2	23	8.7	3.2	2	17	8	25	32.0	0.8	0
8:45-9:00		12	2	14	14.3	2.0	3	17	4	21	19.0	0.7	1
1時間計		49	6	55	10.9	7.7	5	96	22	118	18.6	3.9	2
9:00-9:15		15	0	15	0.0	2.1	2	19	2	21	9.5	0.7	1
9:15-9:30		17	1	18	5.6	2.5	2	19	4	23	17.4	0.8	1
9:30-9:45		17	0	17	0.0	2.4	1	26	5	31	16.1	1.0	0
9:45-10:00		6	0	6	0.0	0.8	0	18	1	19	5.3	0.6	1
1時間計		55	1	56	1.8	7.8	5	82	12	94	12.8	3.1	3
10:00-10:15		11	1	12	8.3	1.7	0	19	2	21	9.5	0.7	2
10:15-10:30		14	2	16	12.5	2.2	1	23	2	25	8.0	0.8	0
10:30-10:45		7	2	9	22.2	1.3	0	13	0	13	0.0	0.4	0
10:45-11:00		13	0	13	0.0	1.8	1	20	2	22	9.1	0.7	1
1時間計		45	5	50	10.0	7.0	2	75	6	81	7.4	2.7	3
11:00-11:15		14	1	15	6.7	2.1	0	15	2	17	11.8	0.6	0
11:15-11:30		4	1	5	20.0	0.7	0	12	0	12	0.0	0.4	1
11:30-11:45		5	3	8	37.5	1.1	0	23	1	24	4.2	0.8	1
11:45-12:00		10	2	12	16.7	1.7	0	20	2	22	9.1	0.7	0
1時間計		33	7	40	17.5	5.6	0	70	5	75	6.7	2.5	2
12:00-12:15		13	0	13	0.0	1.8	0	24	0	24	0.0	0.8	0
12:15-12:30		9	0	9	0.0	1.3	0	13	2	15	13.3	0.5	1
12:30-12:45		10	0	10	0.0	1.4	1	28	5	33	15.2	1.1	4
12:45-13:00		9	1	10	10.0	1.4	1	32	5	37	13.5	1.2	1
1時間計		41	1	42	2.4	5.9	2	97	12	109	11.0	3.6	6
13:00-13:15		15	0	15	0.0	2.1	0	20	5	25	20.0	0.8	0
13:15-13:30		12	2	14	14.3	2.0	0	42	7	49	14.3	1.6	1
13:30-13:45		7	1	8	12.5	1.1	0	47	4	51	7.8	1.7	1
13:45-14:00		18	0	18	0.0	2.5	1	49	4	53	7.5	1.8	3
1時間計		52	3	55	5.5	7.7	1	158	20	178	11.2	5.9	5
14:00-14:15		2	2	4	50.0	0.6	0	62	2	64	3.1	2.1	3
14:15-14:30		12	1	13	7.7	1.8	1	70	1	71	1.4	2.4	1
14:30-14:45		14	0	14	0.0	2.0	0	72	7	79	8.9	2.6	1
14:45-15:00		10	1	11	9.1	1.5	0	53	3	56	5.4	1.9	2
1時間計		38	4	42	9.5	5.9	1	257	13	270	4.8	9.0	7

方向別自動車交通量調査表

調査地点：地域社会4 瀬谷土橋公園入口

調査年月日：令和2年9月21日(月・祝) 天候：曇りのち晴れ



方向	5						6						
	種別	小型車 (台)	大型車 (台)	合計 (台)	大型車 混入率 (%)	時係 数 (%)	二輪車 (台)	小型車 (台)	大型車 (台)	合計 (台)	大型車 混入率 (%)	時係 数 (%)	二輪車 (台)
15:00-15:15		14	0	14	0.0	2.0	2	68	1	69	1.4	2.3	1
15:15-15:30		21	2	23	8.7	3.2	0	70	4	74	5.4	2.5	2
15:30-15:45		13	2	15	13.3	2.1	0	64	4	68	5.9	2.3	5
15:45-16:00		17	3	20	15.0	2.8	1	61	2	63	3.2	2.1	1
1時間計		65	7	72	9.7	10.1	3	263	11	274	4.0	9.1	9
16:00-16:15		27	3	30	10.0	4.2	1	72	2	74	2.7	2.5	1
16:15-16:30		22	2	24	8.3	3.4	1	82	8	90	8.9	3.0	1
16:30-16:45		25	1	26	3.8	3.6	0	92	2	94	2.1	3.1	1
16:45-17:00		5	1	6	16.7	0.8	1	49	3	52	5.8	1.7	1
1時間計		79	7	86	8.1	12.0	3	295	15	310	4.8	10.3	4
17:00-17:15		8	0	8	0.0	1.1	2	51	7	58	12.1	1.9	3
17:15-17:30		11	0	11	0.0	1.5	0	57	5	62	8.1	2.1	14
17:30-17:45		9	2	11	18.2	1.5	2	63	2	65	3.1	2.2	6
17:45-18:00		12	2	14	14.3	2.0	2	68	1	69	1.4	2.3	3
1時間計		40	4	44	9.1	6.2	6	239	15	254	5.9	8.5	26
18:00-18:15		15	2	17	11.8	2.4	0	53	2	55	3.6	1.8	2
18:15-18:30		12	0	12	0.0	1.7	0	56	2	58	3.4	1.9	6
18:30-18:45		6	1	7	14.3	1.0	1	47	2	49	4.1	1.6	1
18:45-19:00		13	1	14	7.1	2.0	1	44	1	45	2.2	1.5	2
1時間計		46	4	50	8.0	7.0	2	200	7	207	3.4	6.9	11
昼12時間計		555	54	609	8.9	85.2	31	1958	165	2123	7.8	70.8	79
19:00-19:15		8	0	8	0.0	1.1	0	72	2	74	2.7	2.5	2
19:15-19:30		6	0	6	0.0	0.8	2	52	2	54	3.7	1.8	2
19:30-19:45		4	0	4	0.0	0.6	1	52	1	53	1.9	1.8	2
19:45-20:00		6	0	6	0.0	0.8	0	36	0	36	0.0	1.2	1
1時間計		24	0	24	0.0	3.4	3	212	5	217	2.3	7.2	7
20:00-20:15		2	0	2	0.0	0.3	3	33	0	33	0.0	1.1	2
20:15-20:30		4	0	4	0.0	0.6	0	37	1	38	2.6	1.3	0
20:30-20:45		5	1	6	16.7	0.8	0	35	2	37	5.4	1.2	1
20:45-21:00		2	0	2	0.0	0.3	1	40	0	40	0.0	1.3	4
1時間計		13	1	14	7.1	2.0	4	145	3	148	2.0	4.9	7
21:00-21:15		2	1	3	33.3	0.4	2	43	2	45	4.4	1.5	3
21:15-21:30		2	0	2	0.0	0.3	1	25	1	26	3.8	0.9	0
21:30-21:45		4	0	4	0.0	0.6	0	33	2	35	5.7	1.2	2
21:45-22:00		3	0	3	0.0	0.4	0	15	4	19	21.1	0.6	0
1時間計		11	1	12	8.3	1.7	3	116	9	125	7.2	4.2	5
22:00-22:15		2	1	3	33.3	0.4	0	25	1	26	3.8	0.9	0
22:15-22:30		0	1	1	100.0	0.1	0	22	2	24	8.3	0.8	1
22:30-22:45		1	0	1	0.0	0.1	0	23	3	26	11.5	0.9	0
22:45-23:00		1	0	1	0.0	0.1	0	10	0	10	0.0	0.3	0
1時間計		4	2	6	33.3	0.8	0	80	6	86	7.0	2.9	1

方向別自動車交通量調査表

調査地点：地域社会4 瀬谷土橋公園入口

調査年月日：令和2年9月21日(月・祝) 天候：曇りのち晴れ



方向	5							6						
	種別	小型車 (台)	大型車 (台)	合計 (台)	大型車 混入率 (%)	時間 係数 (%)	二輪車 (台)	小型車 (台)	大型車 (台)	合計 (台)	大型車 混入率 (%)	時間 係数 (%)	二輪車 (台)	
23:00-23:15		2	0	2	0.0	0.3	0	10	0	10	0.0	0.3	1	
23:15-23:30		3	0	3	0.0	0.4	0	12	1	13	7.7	0.4	0	
23:30-23:45		2	0	2	0.0	0.3	0	9	1	10	10.0	0.3	0	
23:45-24:00		0	0	0	0.0	0.0	0	10	2	12	16.7	0.4	0	
1時間計		7	0	7	0.0	1.0	0	41	4	45	8.9	1.5	1	
0:00-0:15		1	0	1	0.0	0.1	0	10	1	11	9.1	0.4	0	
0:15-0:30		0	1	1	100.0	0.1	1	6	1	7	14.3	0.2	0	
0:30-0:45		4	0	4	0.0	0.6	0	7	2	9	22.2	0.3	0	
0:45-1:00		1	0	1	0.0	0.1	0	2	0	2	0.0	0.1	1	
1時間計		6	1	7	14.3	1.0	1	25	4	29	13.8	1.0	1	
1:00-1:15		1	0	1	0.0	0.1	0	5	2	7	28.6	0.2	0	
1:15-1:30		0	0	0	0.0	0.0	0	4	6	10	60.0	0.3	0	
1:30-1:45		1	0	1	0.0	0.1	0	6	0	6	0.0	0.2	0	
1:45-2:00		2	0	2	0.0	0.3	0	4	1	5	20.0	0.2	0	
1時間計		4	0	4	0.0	0.6	0	19	9	28	32.1	0.9	0	
2:00-2:15		0	0	0	0.0	0.0	0	3	3	6	50.0	0.2	0	
2:15-2:30		1	0	1	0.0	0.1	0	7	0	7	0.0	0.2	1	
2:30-2:45		1	0	1	0.0	0.1	1	4	1	5	20.0	0.2	0	
2:45-3:00		0	0	0	0.0	0.0	1	0	0	0	0.0	0.0	0	
1時間計		2	0	2	0.0	0.3	2	14	4	18	22.2	0.6	1	
3:00-3:15		1	0	1	0.0	0.1	0	3	2	5	40.0	0.2	1	
3:15-3:30		1	1	2	50.0	0.3	1	0	1	1	100.0	0.0	0	
3:30-3:45		0	0	0	0.0	0.0	0	2	2	4	50.0	0.1	0	
3:45-4:00		0	0	0	0.0	0.0	0	2	0	2	0.0	0.1	0	
1時間計		2	1	3	33.3	0.4	1	7	5	12	41.7	0.4	1	
4:00-4:15		1	0	1	0.0	0.1	0	2	2	4	50.0	0.1	0	
4:15-4:30		1	0	1	0.0	0.1	0	1	0	1	0.0	0.0	0	
4:30-4:45		0	0	0	0.0	0.0	1	8	0	8	0.0	0.3	0	
4:45-5:00		2	0	2	0.0	0.3	0	8	1	9	11.1	0.3	0	
1時間計		4	0	4	0.0	0.6	1	19	3	22	13.6	0.7	0	
5:00-5:15		4	0	4	0.0	0.6	0	6	1	7	14.3	0.2	0	
5:15-5:30		0	0	0	0.0	0.0	0	6	0	6	0.0	0.2	0	
5:30-5:45		1	1	2	50.0	0.3	2	7	2	9	22.2	0.3	1	
5:45-6:00		4	2	6	33.3	0.8	0	15	1	16	6.3	0.5	0	
1時間計		9	3	12	25.0	1.7	2	34	4	38	10.5	1.3	1	
6:00-6:15		4	0	4	0.0	0.6	0	16	6	22	27.3	0.7	0	
6:15-6:30		2	0	2	0.0	0.3	0	28	7	35	20.0	1.2	1	
6:30-6:45		2	0	2	0.0	0.3	0	24	6	30	20.0	1.0	1	
6:45-7:00		3	0	3	0.0	0.4	0	19	1	20	5.0	0.7	0	
1時間計		11	0	11	0.0	1.5	0	87	20	107	18.7	3.6	2	
夜12時間計		97	9	106	8.5	14.8	17	799	76	875	8.7	29.2	27	
全時間合計		652	63	715	8.8	100.0	48	2757	241	2998	8.0	100.0	106	
昼夜率		1.17	1.17	1.17	-	-	1.55	1.41	1.46	1.41	-	-	1.34	

方向別自動車交通量調査表

調査地点：地域社会4 瀬谷土橋公園入口

調査年月日：令和2年9月21日(月・祝) 天候：曇りのち晴れ



時間帯	方向 種別	C 合計 (5+6)					
		小型車 (台)	大型車 (台)	合計 (台)	大型車 混入率 (%)	時間 係数 (%)	二輪車 (台)
7:00-7:15		35	6	41	14.6	1.1	0
7:15-7:30		47	7	54	13.0	1.5	0
7:30-7:45		35	8	43	18.6	1.2	1
7:45-8:00		21	11	32	34.4	0.9	1
1時間計		138	32	170	18.8	4.6	2
8:00-8:15		37	3	40	7.5	1.1	1
8:15-8:30		41	9	50	18.0	1.3	0
8:30-8:45		38	10	48	20.8	1.3	2
8:45-9:00		29	6	35	17.1	0.9	4
1時間計		145	28	173	16.2	4.7	7
9:00-9:15		34	2	36	5.6	1.0	3
9:15-9:30		36	5	41	12.2	1.1	3
9:30-9:45		43	5	48	10.4	1.3	1
9:45-10:00		24	1	25	4.0	0.7	1
1時間計		137	13	150	8.7	4.0	8
10:00-10:15		30	3	33	9.1	0.9	2
10:15-10:30		37	4	41	9.8	1.1	1
10:30-10:45		20	2	22	9.1	0.6	0
10:45-11:00		33	2	35	5.7	0.9	2
1時間計		120	11	131	8.4	3.5	5
11:00-11:15		29	3	32	9.4	0.9	0
11:15-11:30		16	1	17	5.9	0.5	1
11:30-11:45		28	4	32	12.5	0.9	1
11:45-12:00		30	4	34	11.8	0.9	0
1時間計		103	12	115	10.4	3.1	2
12:00-12:15		37	0	37	0.0	1.0	0
12:15-12:30		22	2	24	8.3	0.6	1
12:30-12:45		38	5	43	11.6	1.2	5
12:45-13:00		41	6	47	12.8	1.3	2
1時間計		138	13	151	8.6	4.1	8
13:00-13:15		35	5	40	12.5	1.1	0
13:15-13:30		54	9	63	14.3	1.7	1
13:30-13:45		54	5	59	8.5	1.6	1
13:45-14:00		67	4	71	5.6	1.9	4
1時間計		210	23	233	9.9	6.3	6
14:00-14:15		64	4	68	5.9	1.8	3
14:15-14:30		82	2	84	2.4	2.3	2
14:30-14:45		86	7	93	7.5	2.5	1
14:45-15:00		63	4	67	6.0	1.8	2
1時間計		295	17	312	5.4	8.4	8

方向別自動車交通量調査表

調査地点：地域社会4 瀬谷土橋公園入口

調査年月日：令和2年9月21日(月・祝) 天候：曇りのち晴れ



時間帯	方向 種別	C 合計 (5+6)						C 合計 (5+6)					
		小型車 (台)	大型車 (台)	合計 (台)	大型車 混入率 (%)	時間 係数 (%)	二輪車 (台)	小型車 (台)	大型車 (台)	合計 (台)	大型車 混入率 (%)	時間 係数 (%)	二輪車 (台)
15:00-15:15							82	1	83	1.2	2.2	3	
15:15-15:30							91	6	97	6.2	2.6	2	
15:30-15:45							77	6	83	7.2	2.2	5	
15:45-16:00							78	5	83	6.0	2.2	2	
1時間計							328	18	346	5.2	9.3	12	
16:00-16:15							99	5	104	4.8	2.8	2	
16:15-16:30							104	10	114	8.8	3.1	2	
16:30-16:45							117	3	120	2.5	3.2	1	
16:45-17:00							54	4	58	6.9	1.6	2	
1時間計							374	22	396	5.6	10.7	7	
17:00-17:15							59	7	66	10.6	1.8	5	
17:15-17:30							68	5	73	6.8	2.0	14	
17:30-17:45							72	4	76	5.3	2.0	8	
17:45-18:00							80	3	83	3.6	2.2	5	
1時間計							279	19	298	6.4	8.0	32	
18:00-18:15							68	4	72	5.6	1.9	2	
18:15-18:30							68	2	70	2.9	1.9	6	
18:30-18:45							53	3	56	5.4	1.5	2	
18:45-19:00							57	2	59	3.4	1.6	3	
1時間計							246	11	257	4.3	6.9	13	
昼12時間計							2513	219	2732	8.0	73.6	110	
19:00-19:15							80	2	82	2.4	2.2	2	
19:15-19:30							58	2	60	3.3	1.6	4	
19:30-19:45							56	1	57	1.8	1.5	3	
19:45-20:00							42	0	42	0.0	1.1	1	
1時間計							236	5	241	2.1	6.5	10	
20:00-20:15							35	0	35	0.0	0.9	5	
20:15-20:30							41	1	42	2.4	1.1	0	
20:30-20:45							40	3	43	7.0	1.2	1	
20:45-21:00							42	0	42	0.0	1.1	5	
1時間計							158	4	162	2.5	4.4	11	
21:00-21:15							45	3	48	6.3	1.3	5	
21:15-21:30							27	1	28	3.6	0.8	1	
21:30-21:45							37	2	39	5.1	1.1	2	
21:45-22:00							18	4	22	18.2	0.6	0	
1時間計							127	10	137	7.3	3.7	8	
22:00-22:15							27	2	29	6.9	0.8	0	
22:15-22:30							22	3	25	12.0	0.7	1	
22:30-22:45							24	3	27	11.1	0.7	0	
22:45-23:00							11	0	11	0.0	0.3	0	
1時間計							84	8	92	8.7	2.5	1	

方向別自動車交通量調査表

調査地点：地域社会4 瀬谷土橋公園入口

調査年月日：令和2年9月21日(月・祝) 天候：曇りのち晴れ



方向							C 合計 (5+6)						
	種別	小型車 (台)	大型車 (台)	合計 (台)	大型車 混入率 (%)	時間 係数 (%)	二輪車 (台)	小型車 (台)	大型車 (台)	合計 (台)	大型車 混入率 (%)	時間 係数 (%)	二輪車 (台)
時間帯													
23:00-23:15							12	0	12	0.0	0.3	1	
23:15-23:30							15	1	16	6.3	0.4	0	
23:30-23:45							11	1	12	8.3	0.3	0	
23:45-24:00							10	2	12	16.7	0.3	0	
1時間計							48	4	52	7.7	1.4	1	
0:00-0:15							11	1	12	8.3	0.3	0	
0:15-0:30							6	2	8	25.0	0.2	1	
0:30-0:45							11	2	13	15.4	0.4	0	
0:45-1:00							3	0	3	0.0	0.1	1	
1時間計							31	5	36	13.9	1.0	2	
1:00-1:15							6	2	8	25.0	0.2	0	
1:15-1:30							4	6	10	60.0	0.3	0	
1:30-1:45							7	0	7	0.0	0.2	0	
1:45-2:00							6	1	7	14.3	0.2	0	
1時間計							23	9	32	28.1	0.9	0	
2:00-2:15							3	3	6	50.0	0.2	0	
2:15-2:30							8	0	8	0.0	0.2	1	
2:30-2:45							5	1	6	16.7	0.2	1	
2:45-3:00							0	0	0	0.0	0.0	1	
1時間計							16	4	20	20.0	0.5	3	
3:00-3:15							4	2	6	33.3	0.2	1	
3:15-3:30							1	2	3	66.7	0.1	1	
3:30-3:45							2	2	4	50.0	0.1	0	
3:45-4:00							2	0	2	0.0	0.1	0	
1時間計							9	6	15	40.0	0.4	2	
4:00-4:15							3	2	5	40.0	0.1	0	
4:15-4:30							2	0	2	0.0	0.1	0	
4:30-4:45							8	0	8	0.0	0.2	1	
4:45-5:00							10	1	11	9.1	0.3	0	
1時間計							23	3	26	11.5	0.7	1	
5:00-5:15							10	1	11	9.1	0.3	0	
5:15-5:30							6	0	6	0.0	0.2	0	
5:30-5:45							8	3	11	27.3	0.3	3	
5:45-6:00							19	3	22	13.6	0.6	0	
1時間計							43	7	50	14.0	1.3	3	
6:00-6:15							20	6	26	23.1	0.7	0	
6:15-6:30							30	7	37	18.9	1.0	1	
6:30-6:45							26	6	32	18.8	0.9	1	
6:45-7:00							22	1	23	4.3	0.6	0	
1時間計							98	20	118	16.9	3.2	2	
夜12時間計							896	85	981	8.7	26.4	44	
全時間合計							3409	304	3713	8.2	100.0	154	
昼夜率							1.36	1.39	1.36	-	-	1.40	

方向別自動車交通量調査表

調査地点：地域社会4 瀬谷土橋公園前

調査年月日：令和2年9月21日(月・祝) 天候：曇りのち晴れ



方向	1							2						
	種別	小型車 (台)	大型車 (台)	合計 (台)	大型車 混入率 (%)	時間 係数 (%)	二輪車 (台)	小型車 (台)	大型車 (台)	合計 (台)	大型車 混入率 (%)	時間 係数 (%)	二輪車 (台)	
7:00-7:15		4	0	4	0.0	0.5	1	33	5	38	13.2	1.2	0	
7:15-7:30		6	2	8	25.0	1.0	3	45	5	50	10.0	1.5	1	
7:30-7:45		2	1	3	33.3	0.4	0	31	4	35	11.4	1.1	1	
7:45-8:00		8	2	10	20.0	1.3	1	20	6	26	23.1	0.8	1	
1時間計		20	5	25	20.0	3.2	5	129	20	149	13.4	4.6	3	
8:00-8:15		7	1	8	12.5	1.0	1	36	1	37	2.7	1.1	1	
8:15-8:30		12	2	14	14.3	1.8	0	34	3	37	8.1	1.1	0	
8:30-8:45		5	3	8	37.5	1.0	1	26	5	31	16.1	1.0	2	
8:45-9:00		15	0	15	0.0	1.9	1	24	1	25	4.0	0.8	4	
1時間計		39	6	45	13.3	5.7	3	120	10	130	7.7	4.0	7	
9:00-9:15		11	1	12	8.3	1.5	2	31	0	31	0.0	1.0	2	
9:15-9:30		6	2	8	25.0	1.0	2	22	2	24	8.3	0.7	3	
9:30-9:45		8	1	9	11.1	1.1	0	32	3	35	8.6	1.1	0	
9:45-10:00		11	0	11	0.0	1.4	1	20	1	21	4.8	0.7	1	
1時間計		36	4	40	10.0	5.1	5	105	6	111	5.4	3.4	6	
10:00-10:15		13	0	13	0.0	1.6	1	20	1	21	4.8	0.7	1	
10:15-10:30		11	0	11	0.0	1.4	1	22	2	24	8.3	0.7	0	
10:30-10:45		7	3	10	30.0	1.3	0	14	0	14	0.0	0.4	1	
10:45-11:00		10	5	15	33.3	1.9	0	28	2	30	6.7	0.9	3	
1時間計		41	8	49	16.3	6.2	2	84	5	89	5.6	2.8	5	
11:00-11:15		10	3	13	23.1	1.6	0	21	0	21	0.0	0.7	0	
11:15-11:30		8	3	11	27.3	1.4	0	11	2	13	15.4	0.4	0	
11:30-11:45		10	2	12	16.7	1.5	1	20	2	22	9.1	0.7	0	
11:45-12:00		14	2	16	12.5	2.0	1	27	3	30	10.0	0.9	0	
1時間計		42	10	52	19.2	6.6	2	79	7	86	8.1	2.7	0	
12:00-12:15		8	3	11	27.3	1.4	3	25	0	25	0.0	0.8	1	
12:15-12:30		4	6	10	60.0	1.3	0	19	0	19	0.0	0.6	1	
12:30-12:45		11	4	15	26.7	1.9	0	27	2	29	6.9	0.9	2	
12:45-13:00		9	8	17	47.1	2.1	0	36	2	38	5.3	1.2	4	
1時間計		32	21	53	39.6	6.7	3	107	4	111	3.6	3.4	8	
13:00-13:15		6	3	9	33.3	1.1	0	33	2	35	5.7	1.1	1	
13:15-13:30		13	3	16	18.8	2.0	0	46	2	48	4.2	1.5	0	
13:30-13:45		3	4	7	57.1	0.9	0	46	2	48	4.2	1.5	1	
13:45-14:00		9	1	10	10.0	1.3	0	59	3	62	4.8	1.9	4	
1時間計		31	11	42	26.2	5.3	0	184	9	193	4.7	6.0	6	
14:00-14:15		13	4	17	23.5	2.1	0	71	4	75	5.3	2.3	4	
14:15-14:30		9	4	13	30.8	1.6	0	75	3	78	3.8	2.4	2	
14:30-14:45		13	4	17	23.5	2.1	1	73	9	82	11.0	2.5	1	
14:45-15:00		16	1	17	5.9	2.1	0	65	3	68	4.4	2.1	2	
1時間計		51	13	64	20.3	8.1	1	284	19	303	6.3	9.4	9	

方向別自動車交通量調査表

調査地点：地域社会4 瀬谷土橋公園前

調査年月日：令和2年9月21日(月・祝) 天候：曇りのち晴れ



方向	1						2						
	種別	小型車 (台)	大型車 (台)	合計 (台)	大型車 混入率 (%)	時係 数 (%)	二輪車 (台)	小型車 (台)	大型車 (台)	合計 (台)	大型車 混入率 (%)	時係 数 (%)	二輪車 (台)
15:00-15:15		9	3	12	25.0	1.5	0	69	3	72	4.2	2.2	4
15:15-15:30		3	4	7	57.1	0.9	1	78	6	84	7.1	2.6	2
15:30-15:45		7	4	11	36.4	1.4	2	75	6	81	7.4	2.5	6
15:45-16:00		9	6	15	40.0	1.9	0	81	5	86	5.8	2.7	2
1時間計		28	17	45	37.8	5.7	3	303	20	323	6.2	10.0	14
16:00-16:15		12	1	13	7.7	1.6	2	88	1	89	1.1	2.8	1
16:15-16:30		8	4	12	33.3	1.5	0	91	4	95	4.2	2.9	2
16:30-16:45		9	9	18	50.0	2.3	1	100	2	102	2.0	3.2	0
16:45-17:00		6	5	11	45.5	1.4	1	59	2	61	3.3	1.9	2
1時間計		35	19	54	35.2	6.8	4	338	9	347	2.6	10.8	5
17:00-17:15		10	4	14	28.6	1.8	1	55	6	61	9.8	1.9	3
17:15-17:30		8	3	11	27.3	1.4	1	64	3	67	4.5	2.1	14
17:30-17:45		12	10	22	45.5	2.8	4	67	2	69	2.9	2.1	6
17:45-18:00		7	10	17	58.8	2.1	1	79	5	84	6.0	2.6	5
1時間計		37	27	64	42.2	8.1	7	265	16	281	5.7	8.7	28
18:00-18:15		9	10	19	52.6	2.4	0	59	3	62	4.8	1.9	2
18:15-18:30		14	4	18	22.2	2.3	2	72	4	76	5.3	2.4	4
18:30-18:45		12	3	15	20.0	1.9	1	49	4	53	7.5	1.6	1
18:45-19:00		8	4	12	33.3	1.5	0	72	2	74	2.7	2.3	2
1時間計		43	21	64	32.8	8.1	3	252	13	265	4.9	8.2	9
昼12時間計		435	162	597	27.1	75.5	38	2250	138	2388	5.8	74.0	100
19:00-19:15		6	0	6	0.0	0.8	1	58	1	59	1.7	1.8	3
19:15-19:30		5	0	5	0.0	0.6	2	58	2	60	3.3	1.9	4
19:30-19:45		7	1	8	12.5	1.0	4	50	0	50	0.0	1.5	2
19:45-20:00		3	2	5	40.0	0.6	0	39	0	39	0.0	1.2	1
1時間計		21	3	24	12.5	3.0	7	205	3	208	1.4	6.4	10
20:00-20:15		1	1	2	50.0	0.3	1	31	0	31	0.0	1.0	4
20:15-20:30		4	3	7	42.9	0.9	0	38	0	38	0.0	1.2	0
20:30-20:45		1	3	4	75.0	0.5	0	38	3	41	7.3	1.3	2
20:45-21:00		1	3	4	75.0	0.5	0	37	0	37	0.0	1.1	4
1時間計		7	10	17	58.8	2.1	1	144	3	147	2.0	4.6	10
21:00-21:15		1	2	3	66.7	0.4	0	28	1	29	3.4	0.9	2
21:15-21:30		1	2	3	66.7	0.4	0	35	0	35	0.0	1.1	2
21:30-21:45		2	0	2	0.0	0.3	0	31	1	32	3.1	1.0	1
21:45-22:00		2	2	4	50.0	0.5	0	16	2	18	11.1	0.6	0
1時間計		6	6	12	50.0	1.5	0	110	4	114	3.5	3.5	5
22:00-22:15		2	0	2	0.0	0.3	0	22	1	23	4.3	0.7	0
22:15-22:30		2	1	3	33.3	0.4	0	17	2	19	10.5	0.6	0
22:30-22:45		1	0	1	0.0	0.1	0	11	0	11	0.0	0.3	0
22:45-23:00		4	1	5	20.0	0.6	0	13	1	14	7.1	0.4	0
1時間計		9	2	11	18.2	1.4	0	63	4	67	6.0	2.1	0

方向別自動車交通量調査表

調査地点：地域社会4 瀬谷土橋公園前

調査年月日：令和2年9月21日(月・祝) 天候：曇りのち晴れ



方向	1							2						
	種別	小型車 (台)	大型車 (台)	合計 (台)	大型車 混入率 (%)	時係 数 (%)	二輪車 (台)	小型車 (台)	大型車 (台)	合計 (台)	大型車 混入率 (%)	時係 数 (%)	二輪車 (台)	
23:00-23:15		2	1	3	33.3	0.4	0	13	0	13	0.0	0.4	1	
23:15-23:30		3	0	3	0.0	0.4	0	12	0	12	0.0	0.4	0	
23:30-23:45		1	0	1	0.0	0.1	0	14	2	16	12.5	0.5	0	
23:45-24:00		2	0	2	0.0	0.3	0	6	2	8	25.0	0.2	0	
1時間計		8	1	9	11.1	1.1	0	45	4	49	8.2	1.5	1	
0:00-0:15		1	1	2	50.0	0.3	0	9	0	9	0.0	0.3	0	
0:15-0:30		2	0	2	0.0	0.3	0	4	1	5	20.0	0.2	1	
0:30-0:45		1	0	1	0.0	0.1	0	7	1	8	12.5	0.2	0	
0:45-1:00		0	2	2	100.0	0.3	0	1	1	2	50.0	0.1	1	
1時間計		4	3	7	42.9	0.9	0	21	3	24	12.5	0.7	2	
1:00-1:15		1	2	3	66.7	0.4	1	6	1	7	14.3	0.2	0	
1:15-1:30		3	2	5	40.0	0.6	1	2	3	5	60.0	0.2	0	
1:30-1:45		1	7	8	87.5	1.0	0	5	0	5	0.0	0.2	0	
1:45-2:00		2	3	5	60.0	0.6	0	5	1	6	16.7	0.2	0	
1時間計		7	14	21	66.7	2.7	2	18	5	23	21.7	0.7	0	
2:00-2:15		0	3	3	100.0	0.4	0	3	3	6	50.0	0.2	0	
2:15-2:30		2	5	7	71.4	0.9	1	6	0	6	0.0	0.2	0	
2:30-2:45		1	6	7	85.7	0.9	0	4	1	5	20.0	0.2	1	
2:45-3:00		1	4	5	80.0	0.6	0	0	0	0	0.0	0.0	0	
1時間計		4	18	22	81.8	2.8	1	13	4	17	23.5	0.5	1	
3:00-3:15		1	0	1	0.0	0.1	0	2	2	4	50.0	0.1	1	
3:15-3:30		5	0	5	0.0	0.6	0	5	1	6	16.7	0.2	1	
3:30-3:45		1	0	1	0.0	0.1	0	1	2	3	66.7	0.1	0	
3:45-4:00		4	1	5	20.0	0.6	0	2	0	2	0.0	0.1	0	
1時間計		11	1	12	8.3	1.5	0	10	5	15	33.3	0.5	2	
4:00-4:15		0	1	1	100.0	0.1	0	2	0	2	0.0	0.1	0	
4:15-4:30		3	1	4	25.0	0.5	0	1	3	4	75.0	0.1	0	
4:30-4:45		1	1	2	50.0	0.3	0	5	0	5	0.0	0.2	1	
4:45-5:00		5	0	5	0.0	0.6	1	2	0	2	0.0	0.1	0	
1時間計		9	3	12	25.0	1.5	1	10	3	13	23.1	0.4	1	
5:00-5:15		1	0	1	0.0	0.1	0	6	0	6	0.0	0.2	0	
5:15-5:30		1	3	4	75.0	0.5	0	6	0	6	0.0	0.2	0	
5:30-5:45		0	3	3	100.0	0.4	2	5	2	7	28.6	0.2	1	
5:45-6:00		1	4	5	80.0	0.6	0	18	2	20	10.0	0.6	0	
1時間計		3	10	13	76.9	1.6	2	35	4	39	10.3	1.2	1	
6:00-6:15		3	7	10	70.0	1.3	1	18	6	24	25.0	0.7	0	
6:15-6:30		6	2	8	25.0	1.0	3	30	7	37	18.9	1.1	1	
6:30-6:45		3	7	10	70.0	1.3	1	25	5	30	16.7	0.9	2	
6:45-7:00		3	3	6	50.0	0.8	1	29	3	32	9.4	1.0	1	
1時間計		15	19	34	55.9	4.3	6	102	21	123	17.1	3.8	4	
夜12時間計		104	90	194	46.4	24.5	20	776	63	839	7.5	26.0	37	
全時間合計		539	252	791	31.9	100.0	58	3026	201	3227	6.2	100.0	137	
昼夜率		1.24	1.56	1.32	-	-	1.53	1.34	1.46	1.35	-	-	1.37	

方向別自動車交通量調査表

調査地点：地域社会4 瀬谷土橋公園前

調査年月日：令和2年9月21日(月・祝) 天候：曇りのち晴れ



時間帯	方向 種別	A 合計 (1+2)						A 合計 (1+2)					
		小型車 (台)	大型車 (台)	合計 (台)	大型車 混入率 (%)	時間 係数 (%)	二輪車 (台)	小型車 (台)	大型車 (台)	合計 (台)	大型車 混入率 (%)	時間 係数 (%)	二輪車 (台)
7:00-7:15							37	5	42	11.9	1.0	1	
7:15-7:30							51	7	58	12.1	1.4	4	
7:30-7:45							33	5	38	13.2	0.9	1	
7:45-8:00							28	8	36	22.2	0.9	2	
1時間計							149	25	174	14.4	4.3	8	
8:00-8:15							43	2	45	4.4	1.1	2	
8:15-8:30							46	5	51	9.8	1.3	0	
8:30-8:45							31	8	39	20.5	1.0	3	
8:45-9:00							39	1	40	2.5	1.0	5	
1時間計							159	16	175	9.1	4.4	10	
9:00-9:15							42	1	43	2.3	1.1	4	
9:15-9:30							28	4	32	12.5	0.8	5	
9:30-9:45							40	4	44	9.1	1.1	0	
9:45-10:00							31	1	32	3.1	0.8	2	
1時間計							141	10	151	6.6	3.8	11	
10:00-10:15							33	1	34	2.9	0.8	2	
10:15-10:30							33	2	35	5.7	0.9	1	
10:30-10:45							21	3	24	12.5	0.6	1	
10:45-11:00							38	7	45	15.6	1.1	3	
1時間計							125	13	138	9.4	3.4	7	
11:00-11:15							31	3	34	8.8	0.8	0	
11:15-11:30							19	5	24	20.8	0.6	0	
11:30-11:45							30	4	34	11.8	0.8	1	
11:45-12:00							41	5	46	10.9	1.1	1	
1時間計							121	17	138	12.3	3.4	2	
12:00-12:15							33	3	36	8.3	0.9	4	
12:15-12:30							23	6	29	20.7	0.7	1	
12:30-12:45							38	6	44	13.6	1.1	2	
12:45-13:00							45	10	55	18.2	1.4	4	
1時間計							139	25	164	15.2	4.1	11	
13:00-13:15							39	5	44	11.4	1.1	1	
13:15-13:30							59	5	64	7.8	1.6	0	
13:30-13:45							49	6	55	10.9	1.4	1	
13:45-14:00							68	4	72	5.6	1.8	4	
1時間計							215	20	235	8.5	5.8	6	
14:00-14:15							84	8	92	8.7	2.3	4	
14:15-14:30							84	7	91	7.7	2.3	2	
14:30-14:45							86	13	99	13.1	2.5	2	
14:45-15:00							81	4	85	4.7	2.1	2	
1時間計							335	32	367	8.7	9.1	10	

方向別自動車交通量調査表

調査地点：地域社会4 瀬谷土橋公園前

調査年月日：令和2年9月21日(月・祝) 天候：曇りのち晴れ



時間帯	方向 種別							A 合計 (1+2)					
		小型車 (台)	大型車 (台)	合計 (台)	大型車 混入率 (%)	時 間 係 数 (%)	二輪車 (台)	小型車 (台)	大型車 (台)	合計 (台)	大型車 混入率 (%)	時 間 係 数 (%)	二輪車 (台)
15:00-15:15							78	6	84	7.1	2.1	4	
15:15-15:30							81	10	91	11.0	2.3	3	
15:30-15:45							82	10	92	10.9	2.3	8	
15:45-16:00							90	11	101	10.9	2.5	2	
1時間計							331	37	368	10.1	9.2	17	
16:00-16:15							100	2	102	2.0	2.5	3	
16:15-16:30							99	8	107	7.5	2.7	2	
16:30-16:45							109	11	120	9.2	3.0	1	
16:45-17:00							65	7	72	9.7	1.8	3	
1時間計							373	28	401	7.0	10.0	9	
17:00-17:15							65	10	75	13.3	1.9	4	
17:15-17:30							72	6	78	7.7	1.9	15	
17:30-17:45							79	12	91	13.2	2.3	10	
17:45-18:00							86	15	101	14.9	2.5	6	
1時間計							302	43	345	12.5	8.6	35	
18:00-18:15							68	13	81	16.0	2.0	2	
18:15-18:30							86	8	94	8.5	2.3	6	
18:30-18:45							61	7	68	10.3	1.7	2	
18:45-19:00							80	6	86	7.0	2.1	2	
1時間計							295	34	329	10.3	8.2	12	
昼12時間計							2685	300	2985	10.1	74.3	138	
19:00-19:15							64	1	65	1.5	1.6	4	
19:15-19:30							63	2	65	3.1	1.6	6	
19:30-19:45							57	1	58	1.7	1.4	6	
19:45-20:00							42	2	44	4.5	1.1	1	
1時間計							226	6	232	2.6	5.8	17	
20:00-20:15							32	1	33	3.0	0.8	5	
20:15-20:30							42	3	45	6.7	1.1	0	
20:30-20:45							39	6	45	13.3	1.1	2	
20:45-21:00							38	3	41	7.3	1.0	4	
1時間計							151	13	164	7.9	4.1	11	
21:00-21:15							29	3	32	9.4	0.8	2	
21:15-21:30							36	2	38	5.3	0.9	2	
21:30-21:45							33	1	34	2.9	0.8	1	
21:45-22:00							18	4	22	18.2	0.5	0	
1時間計							116	10	126	7.9	3.1	5	
22:00-22:15							24	1	25	4.0	0.6	0	
22:15-22:30							19	3	22	13.6	0.5	0	
22:30-22:45							12	0	12	0.0	0.3	0	
22:45-23:00							17	2	19	10.5	0.5	0	
1時間計							72	6	78	7.7	1.9	0	

方向別自動車交通量調査表

調査地点：地域社会4 瀬谷土橋公園前

調査年月日：令和2年9月21日(月・祝) 天候：曇りのち晴れ



時間帯	方向 種別	A 合計 (1+2)						A 合計 (1+2)					
		小型車 (台)	大型車 (台)	合計 (台)	大型車 混入率 (%)	時 間 係 数 (%)	二輪車 (台)	小型車 (台)	大型車 (台)	合計 (台)	大型車 混入率 (%)	時 間 係 数 (%)	二輪車 (台)
23:00-23:15							15	1	16	6.3	0.4	1	
23:15-23:30							15	0	15	0.0	0.4	0	
23:30-23:45							15	2	17	11.8	0.4	0	
23:45-24:00							8	2	10	20.0	0.2	0	
1 時間計							53	5	58	8.6	1.4	1	
0:00-0:15							10	1	11	9.1	0.3	0	
0:15-0:30							6	1	7	14.3	0.2	1	
0:30-0:45							8	1	9	11.1	0.2	0	
0:45-1:00							1	3	4	75.0	0.1	1	
1 時間計							25	6	31	19.4	0.8	2	
1:00-1:15							7	3	10	30.0	0.2	1	
1:15-1:30							5	5	10	50.0	0.2	1	
1:30-1:45							6	7	13	53.8	0.3	0	
1:45-2:00							7	4	11	36.4	0.3	0	
1 時間計							25	19	44	43.2	1.1	2	
2:00-2:15							3	6	9	66.7	0.2	0	
2:15-2:30							8	5	13	38.5	0.3	1	
2:30-2:45							5	7	12	58.3	0.3	1	
2:45-3:00							1	4	5	80.0	0.1	0	
1 時間計							17	22	39	56.4	1.0	2	
3:00-3:15							3	2	5	40.0	0.1	1	
3:15-3:30							10	1	11	9.1	0.3	1	
3:30-3:45							2	2	4	50.0	0.1	0	
3:45-4:00							6	1	7	14.3	0.2	0	
1 時間計							21	6	27	22.2	0.7	2	
4:00-4:15							2	1	3	33.3	0.1	0	
4:15-4:30							4	4	8	50.0	0.2	0	
4:30-4:45							6	1	7	14.3	0.2	1	
4:45-5:00							7	0	7	0.0	0.2	1	
1 時間計							19	6	25	24.0	0.6	2	
5:00-5:15							7	0	7	0.0	0.2	0	
5:15-5:30							7	3	10	30.0	0.2	0	
5:30-5:45							5	5	10	50.0	0.2	3	
5:45-6:00							19	6	25	24.0	0.6	0	
1 時間計							38	14	52	26.9	1.3	3	
6:00-6:15							21	13	34	38.2	0.8	1	
6:15-6:30							36	9	45	20.0	1.1	4	
6:30-6:45							28	12	40	30.0	1.0	3	
6:45-7:00							32	6	38	15.8	0.9	2	
1 時間計							117	40	157	25.5	3.9	10	
夜12時間計							880	153	1033	14.8	25.7	57	
全時間合計							3565	453	4018	11.3	100.0	195	
昼 夜 率							1.33	1.51	1.35	-	-	1.41	

方向別自動車交通量調査表

調査地点：地域社会4 瀬谷土橋公園前

調査年月日：令和2年9月21日(月・祝) 天候：曇りのち晴れ



方向	3						4						
	種別	小型車 (台)	大型車 (台)	合計 (台)	大型車 混入率 (%)	時間 係数 (%)	二輪車 (台)	小型車 (台)	大型車 (台)	合計 (台)	大型車 混入率 (%)	時間 係数 (%)	二輪車 (台)
7:00-7:15		21	5	26	19.2	1.1	0	2	3	5	60.0	1.1	0
7:15-7:30		26	3	29	10.3	1.2	1	10	3	13	23.1	2.8	0
7:30-7:45		36	6	42	14.3	1.8	0	1	0	1	0.0	0.2	0
7:45-8:00		53	3	56	5.4	2.4	1	3	1	4	25.0	0.9	0
1時間計		136	17	153	11.1	6.4	2	16	7	23	30.4	5.0	0
8:00-8:15		49	5	54	9.3	2.3	1	4	1	5	20.0	1.1	0
8:15-8:30		48	3	51	5.9	2.1	0	4	0	4	0.0	0.9	0
8:30-8:45		42	3	45	6.7	1.9	1	9	2	11	18.2	2.4	1
8:45-9:00		36	1	37	2.7	1.6	0	7	3	10	30.0	2.2	1
1時間計		175	12	187	6.4	7.9	2	24	6	30	20.0	6.5	2
9:00-9:15		37	5	42	11.9	1.8	0	8	3	11	27.3	2.4	0
9:15-9:30		41	2	43	4.7	1.8	1	7	1	8	12.5	1.7	0
9:30-9:45		26	2	28	7.1	1.2	2	1	2	3	66.7	0.7	0
9:45-10:00		29	0	29	0.0	1.2	2	2	1	3	33.3	0.7	0
1時間計		133	9	142	6.3	6.0	5	18	7	25	28.0	5.4	0
10:00-10:15		20	2	22	9.1	0.9	1	1	0	1	0.0	0.2	0
10:15-10:30		34	1	35	2.9	1.5	1	1	0	1	0.0	0.2	0
10:30-10:45		40	4	44	9.1	1.9	2	4	0	4	0.0	0.9	0
10:45-11:00		32	2	34	5.9	1.4	6	3	1	4	25.0	0.9	0
1時間計		126	9	135	6.7	5.7	10	9	1	10	10.0	2.2	0
11:00-11:15		39	3	42	7.1	1.8	3	2	0	2	0.0	0.4	0
11:15-11:30		32	2	34	5.9	1.4	3	0	0	0	0.0	0.0	0
11:30-11:45		35	7	42	16.7	1.8	1	2	0	2	0.0	0.4	0
11:45-12:00		50	6	56	10.7	2.4	4	8	2	10	20.0	2.2	0
1時間計		156	18	174	10.3	7.3	11	12	2	14	14.3	3.1	0
12:00-12:15		51	8	59	13.6	2.5	0	7	4	11	36.4	2.4	0
12:15-12:30		51	2	53	3.8	2.2	0	0	3	3	100.0	0.7	0
12:30-12:45		46	3	49	6.1	2.1	1	7	4	11	36.4	2.4	0
12:45-13:00		49	4	53	7.5	2.2	0	5	1	6	16.7	1.3	0
1時間計		197	17	214	7.9	9.0	1	19	12	31	38.7	6.8	0
13:00-13:15		55	6	61	9.8	2.6	2	3	1	4	25.0	0.9	0
13:15-13:30		45	4	49	8.2	2.1	2	5	5	10	50.0	2.2	0
13:30-13:45		48	6	54	11.1	2.3	1	7	1	8	12.5	1.7	1
13:45-14:00		41	8	49	16.3	2.1	1	5	2	7	28.6	1.5	1
1時間計		189	24	213	11.3	9.0	6	20	9	29	31.0	6.3	2
14:00-14:15		38	8	46	17.4	1.9	0	4	7	11	63.6	2.4	0
14:15-14:30		42	2	44	4.5	1.9	1	3	1	4	25.0	0.9	0
14:30-14:45		26	6	32	18.8	1.3	2	6	4	10	40.0	2.2	0
14:45-15:00		33	2	35	5.7	1.5	1	8	1	9	11.1	2.0	0
1時間計		139	18	157	11.5	6.6	4	21	13	34	38.2	7.4	0

方向別自動車交通量調査表

調査地点：地域社会4 瀬谷土橋公園前

調査年月日：令和2年9月21日(月・祝) 天候：曇りのち晴れ



方向	3						4						
	種別	小型車 (台)	大型車 (台)	合計 (台)	大型車 混入率 (%)	時係 数 (%)	二輪車 (台)	小型車 (台)	大型車 (台)	合計 (台)	大型車 混入率 (%)	時係 数 (%)	二輪車 (台)
15:00-15:15		32	2	34	5.9	1.4	2	6	2	8	25.0	1.7	0
15:15-15:30		23	3	26	11.5	1.1	2	6	2	8	25.0	1.7	0
15:30-15:45		32	8	40	20.0	1.7	3	4	1	5	20.0	1.1	0
15:45-16:00		19	4	23	17.4	1.0	2	8	2	10	20.0	2.2	0
1時間計		106	17	123	13.8	5.2	9	24	7	31	22.6	6.8	0
16:00-16:15		29	5	34	14.7	1.4	0	7	2	9	22.2	2.0	0
16:15-16:30		19	2	21	9.5	0.9	0	7	1	8	12.5	1.7	0
16:30-16:45		26	5	31	16.1	1.3	1	4	4	8	50.0	1.7	0
16:45-17:00		24	1	25	4.0	1.1	1	6	2	8	25.0	1.7	0
1時間計		98	13	111	11.7	4.7	2	24	9	33	27.3	7.2	0
17:00-17:15		26	9	35	25.7	1.5	1	9	3	12	25.0	2.6	1
17:15-17:30		27	3	30	10.0	1.3	0	6	0	6	0.0	1.3	1
17:30-17:45		25	5	30	16.7	1.3	2	8	6	14	42.9	3.1	0
17:45-18:00		32	3	35	8.6	1.5	0	4	2	6	33.3	1.3	0
1時間計		110	20	130	15.4	5.5	3	27	11	38	28.9	8.3	2
18:00-18:15		19	1	20	5.0	0.8	1	4	1	5	20.0	1.1	0
18:15-18:30		13	1	14	7.1	0.6	0	4	4	8	50.0	1.7	0
18:30-18:45		17	5	22	22.7	0.9	0	3	2	5	40.0	1.1	0
18:45-19:00		22	3	25	12.0	1.1	0	7	0	7	0.0	1.5	0
1時間計		71	10	81	12.3	3.4	1	18	7	25	28.0	5.4	0
昼12時間計		1636	184	1820	10.1	76.6	56	232	91	323	28.2	70.4	6
19:00-19:15		31	3	34	8.8	1.4	0	6	1	7	14.3	1.5	0
19:15-19:30		19	0	19	0.0	0.8	0	2	1	3	33.3	0.7	0
19:30-19:45		27	0	27	0.0	1.1	0	3	2	5	40.0	1.1	0
19:45-20:00		7	1	8	12.5	0.3	0	3	2	5	40.0	1.1	0
1時間計		84	4	88	4.5	3.7	0	14	6	20	30.0	4.4	0
20:00-20:15		20	8	28	28.6	1.2	0	4	0	4	0.0	0.9	0
20:15-20:30		13	4	17	23.5	0.7	0	0	1	1	100.0	0.2	0
20:30-20:45		15	1	16	6.3	0.7	0	1	0	1	0.0	0.2	0
20:45-21:00		19	3	22	13.6	0.9	1	2	0	2	0.0	0.4	0
1時間計		67	16	83	19.3	3.5	1	7	1	8	12.5	1.7	0
21:00-21:15		13	0	13	0.0	0.5	0	0	1	1	100.0	0.2	0
21:15-21:30		9	1	10	10.0	0.4	0	3	1	4	25.0	0.9	0
21:30-21:45		12	0	12	0.0	0.5	0	2	1	3	33.3	0.7	0
21:45-22:00		13	4	17	23.5	0.7	0	3	0	3	0.0	0.7	0
1時間計		47	5	52	9.6	2.2	0	8	3	11	27.3	2.4	0
22:00-22:15		13	2	15	13.3	0.6	0	2	2	4	50.0	0.9	0
22:15-22:30		13	4	17	23.5	0.7	0	1	0	1	0.0	0.2	0
22:30-22:45		13	4	17	23.5	0.7	1	2	0	2	0.0	0.4	0
22:45-23:00		6	0	6	0.0	0.3	0	4	0	4	0.0	0.9	0
1時間計		45	10	55	18.2	2.3	1	9	2	11	18.2	2.4	0

方向別自動車交通量調査表

調査地点：地域社会4 瀬谷土橋公園前

調査年月日：令和2年9月21日(月・祝) 天候：曇りのち晴れ



時間帯	種別	3						4					
		小型車 (台)	大型車 (台)	合計 (台)	大型車 混入率 (%)	時係 数 (%)	二輪車 (台)	小型車 (台)	大型車 (台)	合計 (台)	大型車 混入率 (%)	時係 数 (%)	二輪車 (台)
23:00-23:15		9	1	10	10.0	0.4	0	0	0	0	0.0	0.0	0
23:15-23:30		4	2	6	33.3	0.3	2	0	1	1	100.0	0.2	0
23:30-23:45		8	3	11	27.3	0.5	0	0	0	0	0.0	0.0	1
23:45-24:00		8	1	9	11.1	0.4	0	1	1	2	50.0	0.4	0
1時間計		29	7	36	19.4	1.5	2	1	2	3	66.7	0.7	1
0:00-0:15		4	1	5	20.0	0.2	0	1	1	2	50.0	0.4	0
0:15-0:30		3	1	4	25.0	0.2	0	1	1	2	50.0	0.4	0
0:30-0:45		10	3	13	23.1	0.5	0	0	5	5	100.0	1.1	0
0:45-1:00		3	2	5	40.0	0.2	0	0	2	2	100.0	0.4	0
1時間計		20	7	27	25.9	1.1	0	2	9	11	81.8	2.4	0
1:00-1:15		1	5	6	83.3	0.3	4	0	0	0	0.0	0.0	0
1:15-1:30		1	1	2	50.0	0.1	1	0	6	6	100.0	1.3	0
1:30-1:45		4	1	5	20.0	0.2	1	0	3	3	100.0	0.7	0
1:45-2:00		1	4	5	80.0	0.2	0	0	3	3	100.0	0.7	0
1時間計		7	11	18	61.1	0.8	6	0	12	12	100.0	2.6	0
2:00-2:15		2	0	2	0.0	0.1	1	0	4	4	100.0	0.9	0
2:15-2:30		1	1	2	50.0	0.1	1	0	1	1	100.0	0.2	0
2:30-2:45		3	3	6	50.0	0.3	4	1	4	5	80.0	1.1	0
2:45-3:00		4	1	5	20.0	0.2	0	0	2	2	100.0	0.4	0
1時間計		10	5	15	33.3	0.6	6	1	11	12	91.7	2.6	0
3:00-3:15		0	2	2	100.0	0.1	0	1	1	2	50.0	0.4	0
3:15-3:30		1	1	2	50.0	0.1	0	0	0	0	0.0	0.0	0
3:30-3:45		4	1	5	20.0	0.2	0	0	0	0	0.0	0.0	0
3:45-4:00		2	1	3	33.3	0.1	0	2	0	2	0.0	0.4	0
1時間計		7	5	12	41.7	0.5	0	3	1	4	25.0	0.9	0
4:00-4:15		4	0	4	0.0	0.2	0	0	0	0	0.0	0.0	0
4:15-4:30		3	1	4	25.0	0.2	0	1	1	2	50.0	0.4	0
4:30-4:45		1	1	2	50.0	0.1	0	1	0	1	0.0	0.2	0
4:45-5:00		2	4	6	66.7	0.3	0	1	2	3	66.7	0.7	0
1時間計		10	6	16	37.5	0.7	0	3	3	6	50.0	1.3	0
5:00-5:15		10	3	13	23.1	0.5	1	0	0	0	0.0	0.0	0
5:15-5:30		7	2	9	22.2	0.4	2	3	2	5	40.0	1.1	1
5:30-5:45		9	3	12	25.0	0.5	0	2	4	6	66.7	1.3	0
5:45-6:00		19	1	20	5.0	0.8	0	2	1	3	33.3	0.7	0
1時間計		45	9	54	16.7	2.3	3	7	7	14	50.0	3.1	1
6:00-6:15		23	1	24	4.2	1.0	5	3	2	5	40.0	1.1	0
6:15-6:30		19	1	20	5.0	0.8	0	2	1	3	33.3	0.7	0
6:30-6:45		20	7	27	25.9	1.1	0	3	1	4	25.0	0.9	0
6:45-7:00		23	7	30	23.3	1.3	2	9	3	12	25.0	2.6	0
1時間計		85	16	101	15.8	4.2	7	17	7	24	29.2	5.2	0
夜12時間計		456	101	557	18.1	23.4	26	72	64	136	47.1	29.6	2
全時間合計		2092	285	2377	12.0	100.0	82	304	155	459	33.8	100.0	8
昼夜率		1.28	1.55	1.31	-	-	1.46	1.31	1.70	1.42	-	-	1.33

方向別自動車交通量調査表

調査地点：地域社会4 瀬谷土橋公園前

調査年月日：令和2年9月21日(月・祝) 天候：曇りのち晴れ



時間帯	方向 種別	A						B 合計 (3+4)					
		小型車 (台)	大型車 (台)	合計 (台)	大型車 混入率 (%)	時間 係数 (%)	二輪車 (台)	小型車 (台)	大型車 (台)	合計 (台)	大型車 混入率 (%)	時間 係数 (%)	二輪車 (台)
7:00-7:15							23	8	31	25.8	1.1	0	
7:15-7:30							36	6	42	14.3	1.5	1	
7:30-7:45							37	6	43	14.0	1.5	0	
7:45-8:00							56	4	60	6.7	2.1	1	
1時間計							152	24	176	13.6	6.2	2	
8:00-8:15							53	6	59	10.2	2.1	1	
8:15-8:30							52	3	55	5.5	1.9	0	
8:30-8:45							51	5	56	8.9	2.0	2	
8:45-9:00							43	4	47	8.5	1.7	1	
1時間計							199	18	217	8.3	7.7	4	
9:00-9:15							45	8	53	15.1	1.9	0	
9:15-9:30							48	3	51	5.9	1.8	1	
9:30-9:45							27	4	31	12.9	1.1	2	
9:45-10:00							31	1	32	3.1	1.1	2	
1時間計							151	16	167	9.6	5.9	5	
10:00-10:15							21	2	23	8.7	0.8	1	
10:15-10:30							35	1	36	2.8	1.3	1	
10:30-10:45							44	4	48	8.3	1.7	2	
10:45-11:00							35	3	38	7.9	1.3	6	
1時間計							135	10	145	6.9	5.1	10	
11:00-11:15							41	3	44	6.8	1.6	3	
11:15-11:30							32	2	34	5.9	1.2	3	
11:30-11:45							37	7	44	15.9	1.6	1	
11:45-12:00							58	8	66	12.1	2.3	4	
1時間計							168	20	188	10.6	6.6	11	
12:00-12:15							58	12	70	17.1	2.5	0	
12:15-12:30							51	5	56	8.9	2.0	0	
12:30-12:45							53	7	60	11.7	2.1	1	
12:45-13:00							54	5	59	8.5	2.1	0	
1時間計							216	29	245	11.8	8.6	1	
13:00-13:15							58	7	65	10.8	2.3	2	
13:15-13:30							50	9	59	15.3	2.1	2	
13:30-13:45							55	7	62	11.3	2.2	2	
13:45-14:00							46	10	56	17.9	2.0	2	
1時間計							209	33	242	13.6	8.5	8	
14:00-14:15							42	15	57	26.3	2.0	0	
14:15-14:30							45	3	48	6.3	1.7	1	
14:30-14:45							32	10	42	23.8	1.5	2	
14:45-15:00							41	3	44	6.8	1.6	1	
1時間計							160	31	191	16.2	6.7	4	

方向別自動車交通量調査表

調査地点：地域社会4 瀬谷土橋公園前

調査年月日：令和2年9月21日(月・祝) 天候：曇りのち晴れ



時間帯	方向 種別							B 合計 (3+4)					
		小型車 (台)	大型車 (台)	合計 (台)	大型車 混入率 (%)	時間 係数 (%)	二輪車 (台)	小型車 (台)	大型車 (台)	合計 (台)	大型車 混入率 (%)	時間 係数 (%)	二輪車 (台)
15:00-15:15							38	4	42	9.5	1.5	2	
15:15-15:30							29	5	34	14.7	1.2	2	
15:30-15:45							36	9	45	20.0	1.6	3	
15:45-16:00							27	6	33	18.2	1.2	2	
1時間計							130	24	154	15.6	5.4	9	
16:00-16:15							36	7	43	16.3	1.5	0	
16:15-16:30							26	3	29	10.3	1.0	0	
16:30-16:45							30	9	39	23.1	1.4	1	
16:45-17:00							30	3	33	9.1	1.2	1	
1時間計							122	22	144	15.3	5.1	2	
17:00-17:15							35	12	47	25.5	1.7	2	
17:15-17:30							33	3	36	8.3	1.3	1	
17:30-17:45							33	11	44	25.0	1.6	2	
17:45-18:00							36	5	41	12.2	1.4	0	
1時間計							137	31	168	18.5	5.9	5	
18:00-18:15							23	2	25	8.0	0.9	1	
18:15-18:30							17	5	22	22.7	0.8	0	
18:30-18:45							20	7	27	25.9	1.0	0	
18:45-19:00							29	3	32	9.4	1.1	0	
1時間計							89	17	106	16.0	3.7	1	
昼12時間計							1868	275	2143	12.8	75.6	62	
19:00-19:15							37	4	41	9.8	1.4	0	
19:15-19:30							21	1	22	4.5	0.8	0	
19:30-19:45							30	2	32	6.3	1.1	0	
19:45-20:00							10	3	13	23.1	0.5	0	
1時間計							98	10	108	9.3	3.8	0	
20:00-20:15							24	8	32	25.0	1.1	0	
20:15-20:30							13	5	18	27.8	0.6	0	
20:30-20:45							16	1	17	5.9	0.6	0	
20:45-21:00							21	3	24	12.5	0.8	1	
1時間計							74	17	91	18.7	3.2	1	
21:00-21:15							13	1	14	7.1	0.5	0	
21:15-21:30							12	2	14	14.3	0.5	0	
21:30-21:45							14	1	15	6.7	0.5	0	
21:45-22:00							16	4	20	20.0	0.7	0	
1時間計							55	8	63	12.7	2.2	0	
22:00-22:15							15	4	19	21.1	0.7	0	
22:15-22:30							14	4	18	22.2	0.6	0	
22:30-22:45							15	4	19	21.1	0.7	1	
22:45-23:00							10	0	10	0.0	0.4	0	
1時間計							54	12	66	18.2	2.3	1	

方向別自動車交通量調査表

調査地点：地域社会4 瀬谷土橋公園前

調査年月日：令和2年9月21日(月・祝) 天候：曇りのち晴れ



時間帯	方向 種別	A						B 合計 (3+4)					
		小型車 (台)	大型車 (台)	合計 (台)	大型車 混入率 (%)	時間 係数 (%)	二輪車 (台)	小型車 (台)	大型車 (台)	合計 (台)	大型車 混入率 (%)	時間 係数 (%)	二輪車 (台)
23:00-23:15							9	1	10	10.0	0.4	0	
23:15-23:30							4	3	7	42.9	0.2	2	
23:30-23:45							8	3	11	27.3	0.4	1	
23:45-24:00							9	2	11	18.2	0.4	0	
1時間計							30	9	39	23.1	1.4	3	
0:00-0:15							5	2	7	28.6	0.2	0	
0:15-0:30							4	2	6	33.3	0.2	0	
0:30-0:45							10	8	18	44.4	0.6	0	
0:45-1:00							3	4	7	57.1	0.2	0	
1時間計							22	16	38	42.1	1.3	0	
1:00-1:15							1	5	6	83.3	0.2	4	
1:15-1:30							1	7	8	87.5	0.3	1	
1:30-1:45							4	4	8	50.0	0.3	1	
1:45-2:00							1	7	8	87.5	0.3	0	
1時間計							7	23	30	76.7	1.1	6	
2:00-2:15							2	4	6	66.7	0.2	1	
2:15-2:30							1	2	3	66.7	0.1	1	
2:30-2:45							4	7	11	63.6	0.4	4	
2:45-3:00							4	3	7	42.9	0.2	0	
1時間計							11	16	27	59.3	1.0	6	
3:00-3:15							1	3	4	75.0	0.1	0	
3:15-3:30							1	1	2	50.0	0.1	0	
3:30-3:45							4	1	5	20.0	0.2	0	
3:45-4:00							4	1	5	20.0	0.2	0	
1時間計							10	6	16	37.5	0.6	0	
4:00-4:15							4	0	4	0.0	0.1	0	
4:15-4:30							4	2	6	33.3	0.2	0	
4:30-4:45							2	1	3	33.3	0.1	0	
4:45-5:00							3	6	9	66.7	0.3	0	
1時間計							13	9	22	40.9	0.8	0	
5:00-5:15							10	3	13	23.1	0.5	1	
5:15-5:30							10	4	14	28.6	0.5	3	
5:30-5:45							11	7	18	38.9	0.6	0	
5:45-6:00							21	2	23	8.7	0.8	0	
1時間計							52	16	68	23.5	2.4	4	
6:00-6:15							26	3	29	10.3	1.0	5	
6:15-6:30							21	2	23	8.7	0.8	0	
6:30-6:45							23	8	31	25.8	1.1	0	
6:45-7:00							32	10	42	23.8	1.5	2	
1時間計							102	23	125	18.4	4.4	7	
夜12時間計							528	165	693	23.8	24.4	28	
全時間合計							2396	440	2836	15.5	100.0	90	
昼夜率							1.28	1.60	1.32	-	-	1.45	

方向別自動車交通量調査表

調査地点：地域社会4 瀬谷土橋公園前

調査年月日：令和2年9月21日(月・祝) 天候：曇りのち晴れ



方向 種別 時間帯	5						6					
	小型車 (台)	大型車 (台)	合計 (台)	大型車 混入率 (%)	時間 係数 (%)	二輪車 (台)	小型車 (台)	大型車 (台)	合計 (台)	大型車 混入率 (%)	時間 係数 (%)	二輪車 (台)
7:00-7:15	1	1	2	50.0	0.6	0	10	3	13	23.1	1.4	0
7:15-7:30	2	3	5	60.0	1.6	0	10	6	16	37.5	1.7	0
7:30-7:45	5	1	6	16.7	1.9	0	7	2	9	22.2	0.9	0
7:45-8:00	3	1	4	25.0	1.3	0	11	2	13	15.4	1.4	1
1時間計	11	6	17	35.3	5.3	0	38	13	51	25.5	5.3	1
8:00-8:15	6	0	6	0.0	1.9	0	18	2	20	10.0	2.1	2
8:15-8:30	3	0	3	0.0	0.9	0	8	2	10	20.0	1.0	0
8:30-8:45	6	1	7	14.3	2.2	0	13	2	15	13.3	1.6	0
8:45-9:00	1	3	4	75.0	1.3	0	16	1	17	5.9	1.8	2
1時間計	16	4	20	20.0	6.3	0	55	7	62	11.3	6.5	4
9:00-9:15	4	3	7	42.9	2.2	0	9	4	13	30.8	1.4	0
9:15-9:30	5	2	7	28.6	2.2	0	8	2	10	20.0	1.0	0
9:30-9:45	3	0	3	0.0	0.9	0	5	5	10	50.0	1.0	2
9:45-10:00	2	0	2	0.0	0.6	0	14	3	17	17.6	1.8	0
1時間計	14	5	19	26.3	5.9	0	36	14	50	28.0	5.2	2
10:00-10:15	2	1	3	33.3	0.9	0	16	1	17	5.9	1.8	2
10:15-10:30	11	0	11	0.0	3.4	0	16	0	16	0.0	1.7	0
10:30-10:45	5	1	6	16.7	1.9	0	15	1	16	6.3	1.7	0
10:45-11:00	4	1	5	20.0	1.6	0	19	2	21	9.5	2.2	0
1時間計	22	3	25	12.0	7.8	0	66	4	70	5.7	7.3	2
11:00-11:15	5	3	8	37.5	2.5	0	18	3	21	14.3	2.2	0
11:15-11:30	3	0	3	0.0	0.9	0	10	11	21	52.4	2.2	2
11:30-11:45	2	3	5	60.0	1.6	1	10	3	13	23.1	1.4	0
11:45-12:00	7	2	9	22.2	2.8	0	19	3	22	13.6	2.3	0
1時間計	17	8	25	32.0	7.8	1	57	20	77	26.0	8.0	2
12:00-12:15	5	0	5	0.0	1.6	0	12	4	16	25.0	1.7	0
12:15-12:30	3	1	4	25.0	1.3	0	12	3	15	20.0	1.6	0
12:30-12:45	9	2	11	18.2	3.4	1	8	6	14	42.9	1.5	0
12:45-13:00	7	5	12	41.7	3.8	0	6	4	10	40.0	1.0	0
1時間計	24	8	32	25.0	10.0	1	38	17	55	30.9	5.7	0
13:00-13:15	2	4	6	66.7	1.9	0	13	4	17	23.5	1.8	0
13:15-13:30	4	2	6	33.3	1.9	0	13	3	16	18.8	1.7	0
13:30-13:45	5	1	6	16.7	1.9	0	9	4	13	30.8	1.4	1
13:45-14:00	3	1	4	25.0	1.3	1	5	5	10	50.0	1.0	0
1時間計	14	8	22	36.4	6.9	1	40	16	56	28.6	5.8	1
14:00-14:15	2	0	2	0.0	0.6	0	20	2	22	9.1	2.3	1
14:15-14:30	6	0	6	0.0	1.9	0	9	1	10	10.0	1.0	0
14:30-14:45	8	0	8	0.0	2.5	0	12	2	14	14.3	1.5	0
14:45-15:00	4	0	4	0.0	1.3	0	7	3	10	30.0	1.0	0
1時間計	20	0	20	0.0	6.3	0	48	8	56	14.3	5.8	1

方向別自動車交通量調査表

調査地点：地域社会4 瀬谷土橋公園前

調査年月日：令和2年9月21日(月・祝) 天候：曇りのち晴れ



方向	5						6						
	種別	小型車 (台)	大型車 (台)	合計 (台)	大型車 混入率 (%)	時係 数 (%)	二輪車 (台)	小型車 (台)	大型車 (台)	合計 (台)	大型車 混入率 (%)	時係 数 (%)	二輪車 (台)
15:00-15:15		1	0	1	0.0	0.3	0	10	3	13	23.1	1.4	1
15:15-15:30		5	0	5	0.0	1.6	0	5	3	8	37.5	0.8	0
15:30-15:45		1	0	1	0.0	0.3	0	6	5	11	45.5	1.1	0
15:45-16:00		4	0	4	0.0	1.3	0	5	3	8	37.5	0.8	0
1時間計		11	0	11	0.0	3.4	0	26	14	40	35.0	4.2	1
16:00-16:15		7	1	8	12.5	2.5	0	10	0	10	0.0	1.0	2
16:15-16:30		6	2	8	25.0	2.5	0	5	1	6	16.7	0.6	0
16:30-16:45		8	0	8	0.0	2.5	0	11	1	12	8.3	1.3	1
16:45-17:00		6	0	6	0.0	1.9	1	8	1	9	11.1	0.9	0
1時間計		27	3	30	10.0	9.4	1	34	3	37	8.1	3.9	3
17:00-17:15		3	1	4	25.0	1.3	2	11	3	14	21.4	1.5	0
17:15-17:30		7	2	9	22.2	2.8	0	8	1	9	11.1	0.9	1
17:30-17:45		5	1	6	16.7	1.9	2	11	4	15	26.7	1.6	0
17:45-18:00		7	0	7	0.0	2.2	0	11	1	12	8.3	1.3	2
1時間計		22	4	26	15.4	8.1	4	41	9	50	18.0	5.2	3
18:00-18:15		5	1	6	16.7	1.9	0	13	1	14	7.1	1.5	1
18:15-18:30		2	0	2	0.0	0.6	0	15	1	16	6.3	1.7	0
18:30-18:45		3	0	3	0.0	0.9	0	8	1	9	11.1	0.9	0
18:45-19:00		1	1	2	50.0	0.6	1	4	4	8	50.0	0.8	1
1時間計		11	2	13	15.4	4.1	1	40	7	47	14.9	4.9	2
昼12時間計		209	51	260	19.6	81.3	9	519	132	651	20.3	68.0	22
19:00-19:15		1	0	1	0.0	0.3	0	4	1	5	20.0	0.5	0
19:15-19:30		3	0	3	0.0	0.9	0	3	2	5	40.0	0.5	1
19:30-19:45		1	1	2	50.0	0.6	0	7	2	9	22.2	0.9	1
19:45-20:00		3	0	3	0.0	0.9	0	2	2	4	50.0	0.4	1
1時間計		8	1	9	11.1	2.8	0	16	7	23	30.4	2.4	3
20:00-20:15		1	0	1	0.0	0.3	0	3	1	4	25.0	0.4	0
20:15-20:30		0	1	1	100.0	0.3	1	4	0	4	0.0	0.4	0
20:30-20:45		1	0	1	0.0	0.3	0	11	1	12	8.3	1.3	1
20:45-21:00		3	0	3	0.0	0.9	0	3	0	3	0.0	0.3	0
1時間計		5	1	6	16.7	1.9	1	21	2	23	8.7	2.4	1
21:00-21:15		1	2	3	66.7	0.9	0	3	2	5	40.0	0.5	0
21:15-21:30		1	1	2	50.0	0.6	0	5	3	8	37.5	0.8	0
21:30-21:45		2	1	3	33.3	0.9	1	3	0	3	0.0	0.3	0
21:45-22:00		1	2	3	66.7	0.9	0	4	6	10	60.0	1.0	0
1時間計		5	6	11	54.5	3.4	1	15	11	26	42.3	2.7	0
22:00-22:15		0	1	1	100.0	0.3	0	1	3	4	75.0	0.4	0
22:15-22:30		0	0	0	0.0	0.0	0	3	1	4	25.0	0.4	0
22:30-22:45		2	1	3	33.3	0.9	0	4	6	10	60.0	1.0	0
22:45-23:00		2	0	2	0.0	0.6	0	1	3	4	75.0	0.4	0
1時間計		4	2	6	33.3	1.9	0	9	13	22	59.1	2.3	0

方向別自動車交通量調査表

調査地点：地域社会4 瀬谷土橋公園前

調査年月日：令和2年9月21日(月・祝) 天候：曇りのち晴れ



方向	5						6						
	種別	小型車 (台)	大型車 (台)	合計 (台)	大型車 混入率 (%)	時係 数 (%)	二輪車 (台)	小型車 (台)	大型車 (台)	合計 (台)	大型車 混入率 (%)	時係 数 (%)	二輪車 (台)
23:00-23:15		1	0	1	0.0	0.3	0	3	2	5	40.0	0.5	0
23:15-23:30		0	1	1	100.0	0.3	0	2	2	4	50.0	0.4	0
23:30-23:45		0	0	0	0.0	0.0	0	3	5	8	62.5	0.8	0
23:45-24:00		2	1	3	33.3	0.9	0	4	5	9	55.6	0.9	0
1時間計		3	2	5	40.0	1.6	0	12	14	26	53.8	2.7	0
0:00-0:15		0	0	0	0.0	0.0	0	2	9	11	81.8	1.1	0
0:15-0:30		1	0	1	0.0	0.3	0	3	3	6	50.0	0.6	0
0:30-0:45		1	0	1	0.0	0.3	0	4	3	7	42.9	0.7	0
0:45-1:00		0	0	0	0.0	0.0	0	4	6	10	60.0	1.0	0
1時間計		2	0	2	0.0	0.6	0	13	21	34	61.8	3.5	0
1:00-1:15		0	0	0	0.0	0.0	0	1	7	8	87.5	0.8	4
1:15-1:30		1	2	3	66.7	0.9	0	5	3	8	37.5	0.8	0
1:30-1:45		1	2	3	66.7	0.9	0	4	3	7	42.9	0.7	0
1:45-2:00		0	0	0	0.0	0.0	0	1	4	5	80.0	0.5	0
1時間計		2	4	6	66.7	1.9	0	11	17	28	60.7	2.9	4
2:00-2:15		0	0	0	0.0	0.0	1	0	0	0	0.0	0.0	1
2:15-2:30		0	0	0	0.0	0.0	0	0	1	1	100.0	0.1	0
2:30-2:45		1	0	1	0.0	0.3	0	1	2	3	66.7	0.3	0
2:45-3:00		0	0	0	0.0	0.0	0	4	3	7	42.9	0.7	0
1時間計		1	0	1	0.0	0.3	1	5	6	11	54.5	1.1	1
3:00-3:15		0	0	0	0.0	0.0	0	0	2	2	100.0	0.2	1
3:15-3:30		0	0	0	0.0	0.0	0	2	1	3	33.3	0.3	0
3:30-3:45		0	0	0	0.0	0.0	0	1	2	3	66.7	0.3	0
3:45-4:00		0	0	0	0.0	0.0	0	0	0	0	0.0	0.0	0
1時間計		0	0	0	0.0	0.0	0	3	5	8	62.5	0.8	1
4:00-4:15		0	0	0	0.0	0.0	0	2	1	3	33.3	0.3	0
4:15-4:30		0	0	0	0.0	0.0	0	0	1	1	100.0	0.1	1
4:30-4:45		0	0	0	0.0	0.0	0	1	1	2	50.0	0.2	1
4:45-5:00		0	1	1	100.0	0.3	0	0	1	1	100.0	0.1	0
1時間計		0	1	1	100.0	0.3	0	3	4	7	57.1	0.7	2
5:00-5:15		0	1	1	100.0	0.3	0	2	7	9	77.8	0.9	0
5:15-5:30		2	0	2	0.0	0.6	0	4	6	10	60.0	1.0	0
5:30-5:45		0	2	2	100.0	0.6	1	4	4	8	50.0	0.8	1
5:45-6:00		1	0	1	0.0	0.3	0	5	7	12	58.3	1.3	1
1時間計		3	3	6	50.0	1.9	1	15	24	39	61.5	4.1	2
6:00-6:15		0	1	1	100.0	0.3	0	11	6	17	35.3	1.8	0
6:15-6:30		0	2	2	100.0	0.6	0	7	7	14	50.0	1.5	0
6:30-6:45		0	3	3	100.0	0.9	0	8	10	18	55.6	1.9	2
6:45-7:00		0	1	1	100.0	0.3	0	7	4	11	36.4	1.1	1
1時間計		0	7	7	100.0	2.2	0	33	27	60	45.0	6.3	3
夜12時間計		33	27	60	45.0	18.8	4	156	151	307	49.2	32.0	17
全時間合計		242	78	320	24.4	100.0	13	675	283	958	29.5	100.0	39
昼夜率		1.16	1.53	1.23	-	-	1.44	1.30	2.14	1.47	-	-	1.77

方向別自動車交通量調査表

調査地点：地域社会4 瀬谷土橋公園前

調査年月日：令和2年9月21日(月・祝) 天候：曇りのち晴れ



時間帯	方向 種別	C 合計 (5+6)						C 合計 (5+6)					
		小型車 (台)	大型車 (台)	合計 (台)	大型車 混入率 (%)	時間 係数 (%)	二輪車 (台)	小型車 (台)	大型車 (台)	合計 (台)	大型車 混入率 (%)	時間 係数 (%)	二輪車 (台)
7:00-7:15							11	4	15	26.7	1.2	0	
7:15-7:30							12	9	21	42.9	1.6	0	
7:30-7:45							12	3	15	20.0	1.2	0	
7:45-8:00							14	3	17	17.6	1.3	1	
1時間計							49	19	68	27.9	5.3	1	
8:00-8:15							24	2	26	7.7	2.0	2	
8:15-8:30							11	2	13	15.4	1.0	0	
8:30-8:45							19	3	22	13.6	1.7	0	
8:45-9:00							17	4	21	19.0	1.6	2	
1時間計							71	11	82	13.4	6.4	4	
9:00-9:15							13	7	20	35.0	1.6	0	
9:15-9:30							13	4	17	23.5	1.3	0	
9:30-9:45							8	5	13	38.5	1.0	2	
9:45-10:00							16	3	19	15.8	1.5	0	
1時間計							50	19	69	27.5	5.4	2	
10:00-10:15							18	2	20	10.0	1.6	2	
10:15-10:30							27	0	27	0.0	2.1	0	
10:30-10:45							20	2	22	9.1	1.7	0	
10:45-11:00							23	3	26	11.5	2.0	0	
1時間計							88	7	95	7.4	7.4	2	
11:00-11:15							23	6	29	20.7	2.3	0	
11:15-11:30							13	11	24	45.8	1.9	2	
11:30-11:45							12	6	18	33.3	1.4	1	
11:45-12:00							26	5	31	16.1	2.4	0	
1時間計							74	28	102	27.5	8.0	3	
12:00-12:15							17	4	21	19.0	1.6	0	
12:15-12:30							15	4	19	21.1	1.5	0	
12:30-12:45							17	8	25	32.0	2.0	1	
12:45-13:00							13	9	22	40.9	1.7	0	
1時間計							62	25	87	28.7	6.8	1	
13:00-13:15							15	8	23	34.8	1.8	0	
13:15-13:30							17	5	22	22.7	1.7	0	
13:30-13:45							14	5	19	26.3	1.5	1	
13:45-14:00							8	6	14	42.9	1.1	1	
1時間計							54	24	78	30.8	6.1	2	
14:00-14:15							22	2	24	8.3	1.9	1	
14:15-14:30							15	1	16	6.3	1.3	0	
14:30-14:45							20	2	22	9.1	1.7	0	
14:45-15:00							11	3	14	21.4	1.1	0	
1時間計							68	8	76	10.5	5.9	1	

方向別自動車交通量調査表

調査地点：地域社会4 瀬谷土橋公園前

調査年月日：令和2年9月21日(月・祝) 天候：曇りのち晴れ



時間帯	方向 種別	C 合計 (5+6)						C 合計 (5+6)					
		小型車 (台)	大型車 (台)	合計 (台)	大型車 混入率 (%)	時 間 係 数 (%)	二輪車 (台)	小型車 (台)	大型車 (台)	合計 (台)	大型車 混入率 (%)	時 間 係 数 (%)	二輪車 (台)
15:00-15:15							11	3	14	21.4	1.1	1	
15:15-15:30							10	3	13	23.1	1.0	0	
15:30-15:45							7	5	12	41.7	0.9	0	
15:45-16:00							9	3	12	25.0	0.9	0	
1時間計							37	14	51	27.5	4.0	1	
16:00-16:15							17	1	18	5.6	1.4	2	
16:15-16:30							11	3	14	21.4	1.1	0	
16:30-16:45							19	1	20	5.0	1.6	1	
16:45-17:00							14	1	15	6.7	1.2	1	
1時間計							61	6	67	9.0	5.2	4	
17:00-17:15							14	4	18	22.2	1.4	2	
17:15-17:30							15	3	18	16.7	1.4	1	
17:30-17:45							16	5	21	23.8	1.6	2	
17:45-18:00							18	1	19	5.3	1.5	2	
1時間計							63	13	76	17.1	5.9	7	
18:00-18:15							18	2	20	10.0	1.6	1	
18:15-18:30							17	1	18	5.6	1.4	0	
18:30-18:45							11	1	12	8.3	0.9	0	
18:45-19:00							5	5	10	50.0	0.8	2	
1時間計							51	9	60	15.0	4.7	3	
昼12時間計							728	183	911	20.1	71.3	31	
19:00-19:15							5	1	6	16.7	0.5	0	
19:15-19:30							6	2	8	25.0	0.6	1	
19:30-19:45							8	3	11	27.3	0.9	1	
19:45-20:00							5	2	7	28.6	0.5	1	
1時間計							24	8	32	25.0	2.5	3	
20:00-20:15							4	1	5	20.0	0.4	0	
20:15-20:30							4	1	5	20.0	0.4	1	
20:30-20:45							12	1	13	7.7	1.0	1	
20:45-21:00							6	0	6	0.0	0.5	0	
1時間計							26	3	29	10.3	2.3	2	
21:00-21:15							4	4	8	50.0	0.6	0	
21:15-21:30							6	4	10	40.0	0.8	0	
21:30-21:45							5	1	6	16.7	0.5	1	
21:45-22:00							5	8	13	61.5	1.0	0	
1時間計							20	17	37	45.9	2.9	1	
22:00-22:15							1	4	5	80.0	0.4	0	
22:15-22:30							3	1	4	25.0	0.3	0	
22:30-22:45							6	7	13	53.8	1.0	0	
22:45-23:00							3	3	6	50.0	0.5	0	
1時間計							13	15	28	53.6	2.2	0	

方向別自動車交通量調査表

調査地点：地域社会4 瀬谷土橋公園前

調査年月日：令和2年9月21日(月・祝) 天候：曇りのち晴れ



時間帯	方向 種別	C 合計 (5+6)						C 合計 (5+6)					
		小型車 (台)	大型車 (台)	合計 (台)	大型車 混入率 (%)	時間 係数 (%)	二輪車 (台)	小型車 (台)	大型車 (台)	合計 (台)	大型車 混入率 (%)	時間 係数 (%)	二輪車 (台)
23:00-23:15							4	2	6	33.3	0.5	0	
23:15-23:30							2	3	5	60.0	0.4	0	
23:30-23:45							3	5	8	62.5	0.6	0	
23:45-24:00							6	6	12	50.0	0.9	0	
1時間計							15	16	31	51.6	2.4	0	
0:00-0:15							2	9	11	81.8	0.9	0	
0:15-0:30							4	3	7	42.9	0.5	0	
0:30-0:45							5	3	8	37.5	0.6	0	
0:45-1:00							4	6	10	60.0	0.8	0	
1時間計							15	21	36	58.3	2.8	0	
1:00-1:15							1	7	8	87.5	0.6	4	
1:15-1:30							6	5	11	45.5	0.9	0	
1:30-1:45							5	5	10	50.0	0.8	0	
1:45-2:00							1	4	5	80.0	0.4	0	
1時間計							13	21	34	61.8	2.7	4	
2:00-2:15							0	0	0	0.0	0.0	2	
2:15-2:30							0	1	1	100.0	0.1	0	
2:30-2:45							2	2	4	50.0	0.3	0	
2:45-3:00							4	3	7	42.9	0.5	0	
1時間計							6	6	12	50.0	0.9	2	
3:00-3:15							0	2	2	100.0	0.2	1	
3:15-3:30							2	1	3	33.3	0.2	0	
3:30-3:45							1	2	3	66.7	0.2	0	
3:45-4:00							0	0	0	0.0	0.0	0	
1時間計							3	5	8	62.5	0.6	1	
4:00-4:15							2	1	3	33.3	0.2	0	
4:15-4:30							0	1	1	100.0	0.1	1	
4:30-4:45							1	1	2	50.0	0.2	1	
4:45-5:00							0	2	2	100.0	0.2	0	
1時間計							3	5	8	62.5	0.6	2	
5:00-5:15							2	8	10	80.0	0.8	0	
5:15-5:30							6	6	12	50.0	0.9	0	
5:30-5:45							4	6	10	60.0	0.8	2	
5:45-6:00							6	7	13	53.8	1.0	1	
1時間計							18	27	45	60.0	3.5	3	
6:00-6:15							11	7	18	38.9	1.4	0	
6:15-6:30							7	9	16	56.3	1.3	0	
6:30-6:45							8	13	21	61.9	1.6	2	
6:45-7:00							7	5	12	41.7	0.9	1	
1時間計							33	34	67	50.7	5.2	3	
夜12時間計							189	178	367	48.5	28.7	21	
全時間合計							917	361	1278	28.2	100.0	52	
昼夜率							1.26	1.97	1.40	-	-	1.68	

方向別自動車交通量調査表

調査地点：地域社会5

調査年月日：令和元年10月13日(日) 天候：曇りのち雨



時間帯	種別	1						2					
		小型車 (台)	大型車 (台)	合計 (台)	大型車 混入率 (%)	時係 数 (%)	二輪車 (台)	小型車 (台)	大型車 (台)	合計 (台)	大型車 混入率 (%)	時係 数 (%)	二輪車 (台)
22:00-22:15		19	0	19	0.0	1.2	3	63	4	67	6.0	1.2	4
22:15-22:30		17	1	18	5.6	1.1	2	46	5	51	9.8	0.9	11
22:30-22:45		10	0	10	0.0	0.6	3	49	8	57	14.0	1.0	4
22:45-23:00		15	0	15	0.0	0.9	2	52	3	55	5.5	1.0	2
1時間計		61	1	62	1.6	3.8	10	210	20	230	8.7	4.1	21
23:00-23:15		9	0	9	0.0	0.6	1	47	6	53	11.3	0.9	3
23:15-23:30		9	0	9	0.0	0.6	0	35	2	37	5.4	0.7	2
23:30-23:45		8	0	8	0.0	0.5	2	26	2	28	7.1	0.5	3
23:45-24:00		5	0	5	0.0	0.3	0	22	3	25	12.0	0.4	4
1時間計		31	0	31	0.0	1.9	3	130	13	143	9.1	2.6	12
0:00-0:15		4	0	4	0.0	0.2	0	33	1	34	2.9	0.6	3
0:15-0:30		3	0	3	0.0	0.2	0	13	2	15	13.3	0.3	1
0:30-0:45		5	0	5	0.0	0.3	0	22	10	32	31.3	0.6	3
0:45-1:00		2	0	2	0.0	0.1	0	17	3	20	15.0	0.4	2
1時間計		14	0	14	0.0	0.9	0	85	16	101	15.8	1.8	9
1:00-1:15		2	0	2	0.0	0.1	0	13	1	14	7.1	0.3	3
1:15-1:30		3	1	4	25.0	0.2	0	17	2	19	10.5	0.3	3
1:30-1:45		2	0	2	0.0	0.1	0	10	3	13	23.1	0.2	2
1:45-2:00		2	0	2	0.0	0.1	0	6	7	13	53.8	0.2	0
1時間計		9	1	10	10.0	0.6	0	46	13	59	22.0	1.1	8
2:00-2:15		3	0	3	0.0	0.2	1	14	0	14	0.0	0.3	1
2:15-2:30		4	0	4	0.0	0.2	0	14	2	16	12.5	0.3	1
2:30-2:45		1	0	1	0.0	0.1	0	9	0	9	0.0	0.2	0
2:45-3:00		1	1	2	50.0	0.1	0	10	4	14	28.6	0.3	2
1時間計		9	1	10	10.0	0.6	1	47	6	53	11.3	0.9	4
3:00-3:15		0	0	0	0.0	0.0	1	8	1	9	11.1	0.2	1
3:15-3:30		1	0	1	0.0	0.1	1	7	2	9	22.2	0.2	0
3:30-3:45		3	0	3	0.0	0.2	0	8	1	9	11.1	0.2	1
3:45-4:00		1	1	2	50.0	0.1	0	11	3	14	21.4	0.3	0
1時間計		5	1	6	16.7	0.4	2	34	7	41	17.1	0.7	2
4:00-4:15		4	0	4	0.0	0.2	0	12	3	15	20.0	0.3	0
4:15-4:30		0	0	0	0.0	0.0	0	11	5	16	31.3	0.3	1
4:30-4:45		1	0	1	0.0	0.1	1	11	5	16	31.3	0.3	1
4:45-5:00		2	0	2	0.0	0.1	0	19	6	25	24.0	0.4	0
1時間計		7	0	7	0.0	0.4	1	53	19	72	26.4	1.3	2
5:00-5:15		1	0	1	0.0	0.1	0	11	8	19	42.1	0.3	3
5:15-5:30		5	1	6	16.7	0.4	0	16	3	19	15.8	0.3	5
5:30-5:45		8	0	8	0.0	0.5	0	23	4	27	14.8	0.5	1
5:45-6:00		9	0	9	0.0	0.6	0	29	7	36	19.4	0.6	1
1時間計		23	1	24	4.2	1.5	0	79	22	101	21.8	1.8	10

方向別自動車交通量調査表

調査地点：地域社会5

調査年月日：令和元年10月13日(日) 天候：曇りのち雨



方向	1							2						
	種別	小型車 (台)	大型車 (台)	合計 (台)	大型車 混入率 (%)	時間 係数 (%)	二輪車 (台)	小型車 (台)	大型車 (台)	合計 (台)	大型車 混入率 (%)	時間 係数 (%)	二輪車 (台)	
6:00-6:15		9	0	9	0.0	0.6	0	44	9	53	17.0	0.9	1	
6:15-6:30		13	1	14	7.1	0.9	2	39	7	46	15.2	0.8	3	
6:30-6:45		13	2	15	13.3	0.9	0	39	14	53	26.4	0.9	8	
6:45-7:00		16	0	16	0.0	1.0	1	46	17	63	27.0	1.1	5	
1時間計		51	3	54	5.6	3.3	3	168	47	215	21.9	3.8	17	
7:00-7:15		21	3	24	12.5	1.5	1	47	9	56	16.1	1.0	8	
7:15-7:30		24	2	26	7.7	1.6	0	60	10	70	14.3	1.3	3	
7:30-7:45		29	3	32	9.4	2.0	0	72	11	83	13.3	1.5	6	
7:45-8:00		20	1	21	4.8	1.3	1	71	15	86	17.4	1.5	5	
1時間計		94	9	103	8.7	6.3	2	250	45	295	15.3	5.3	22	
8:00-8:15		33	0	33	0.0	2.0	2	76	19	95	20.0	1.7	3	
8:15-8:30		15	0	15	0.0	0.9	0	53	10	63	15.9	1.1	4	
8:30-8:45		29	1	30	3.3	1.8	1	52	6	58	10.3	1.0	1	
8:45-9:00		22	0	22	0.0	1.4	2	71	8	79	10.1	1.4	6	
1時間計		99	1	100	1.0	6.1	5	252	43	295	14.6	5.3	14	
9:00-9:15		21	0	21	0.0	1.3	2	71	12	83	14.5	1.5	2	
9:15-9:30		17	3	20	15.0	1.2	0	76	7	83	8.4	1.5	4	
9:30-9:45		20	2	22	9.1	1.4	1	71	7	78	9.0	1.4	4	
9:45-10:00		16	1	17	5.9	1.0	0	78	8	86	9.3	1.5	5	
1時間計		74	6	80	7.5	4.9	3	296	34	330	10.3	5.9	15	
10:00-10:15		21	2	23	8.7	1.4	0	77	11	88	12.5	1.6	3	
10:15-10:30		17	2	19	10.5	1.2	0	60	14	74	18.9	1.3	1	
10:30-10:45		13	3	16	18.8	1.0	1	54	16	70	22.9	1.3	4	
10:45-11:00		16	3	19	15.8	1.2	0	68	14	82	17.1	1.5	4	
1時間計		67	10	77	13.0	4.7	1	259	55	314	17.5	5.6	12	
11:00-11:15		20	1	21	4.8	1.3	0	65	15	80	18.8	1.4	2	
11:15-11:30		28	2	30	6.7	1.8	1	80	9	89	10.1	1.6	1	
11:30-11:45		26	2	28	7.1	1.7	0	66	11	77	14.3	1.4	2	
11:45-12:00		20	1	21	4.8	1.3	1	72	12	84	14.3	1.5	2	
1時間計		94	6	100	6.0	6.1	2	283	47	330	14.2	5.9	7	
12:00-12:15		25	2	27	7.4	1.7	2	61	14	75	18.7	1.3	3	
12:15-12:30		19	1	20	5.0	1.2	1	69	5	74	6.8	1.3	4	
12:30-12:45		31	0	31	0.0	1.9	1	77	4	81	4.9	1.4	3	
12:45-13:00		23	0	23	0.0	1.4	0	75	9	84	10.7	1.5	1	
1時間計		98	3	101	3.0	6.2	4	282	32	314	10.2	5.6	11	
13:00-13:15		26	3	29	10.3	1.8	0	68	5	73	6.8	1.3	3	
13:15-13:30		15	1	16	6.3	1.0	1	76	8	84	9.5	1.5	2	
13:30-13:45		29	1	30	3.3	1.8	0	63	14	77	18.2	1.4	0	
13:45-14:00		28	2	30	6.7	1.8	0	53	5	58	8.6	1.0	1	
1時間計		98	7	105	6.7	6.4	1	260	32	292	11.0	5.2	6	

方向別自動車交通量調査表

調査地点：地域社会5

調査年月日：令和元年10月13日(日) 天候：曇りのち雨

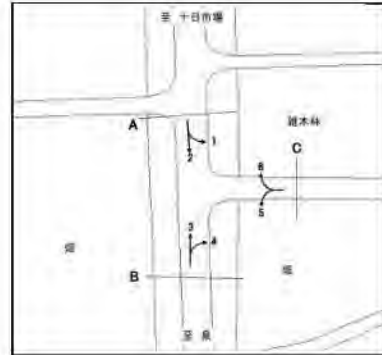

方向	1						2						
	種別	小型車 (台)	大型車 (台)	合計 (台)	大型車 混入率 (%)	時間 係数 (%)	二輪車 (台)	小型車 (台)	大型車 (台)	合計 (台)	大型車 混入率 (%)	時間 係数 (%)	二輪車 (台)
14:00-14:15		17	1	18	5.6	1.1	0	72	5	77	6.5	1.4	3
14:15-14:30		19	1	20	5.0	1.2	0	57	6	63	9.5	1.1	7
14:30-14:45		17	0	17	0.0	1.0	0	66	1	67	1.5	1.2	0
14:45-15:00		26	0	26	0.0	1.6	1	87	4	91	4.4	1.6	1
1時間計		79	2	81	2.5	5.0	1	282	16	298	5.4	5.3	11
15:00-15:15		26	0	26	0.0	1.6	2	64	2	66	3.0	1.2	3
15:15-15:30		33	0	33	0.0	2.0	0	76	7	83	8.4	1.5	2
15:30-15:45		28	0	28	0.0	1.7	2	86	5	91	5.5	1.6	1
15:45-16:00		32	0	32	0.0	2.0	1	83	11	94	11.7	1.7	0
1時間計		119	0	119	0.0	7.3	5	309	25	334	7.5	6.0	6
16:00-16:15		30	0	30	0.0	1.8	0	81	9	90	10.0	1.6	3
16:15-16:30		49	0	49	0.0	3.0	1	71	10	81	12.3	1.4	2
16:30-16:45		35	2	37	5.4	2.3	0	92	9	101	8.9	1.8	5
16:45-17:00		34	2	36	5.6	2.2	2	65	10	75	13.3	1.3	3
1時間計		148	4	152	2.6	9.3	3	309	38	347	11.0	6.2	13
17:00-17:15		35	3	38	7.9	2.3	0	90	12	102	11.8	1.8	3
17:15-17:30		32	0	32	0.0	2.0	1	77	9	86	10.5	1.5	7
17:30-17:45		23	0	23	0.0	1.4	1	73	12	85	14.1	1.5	7
17:45-18:00		36	0	36	0.0	2.2	1	87	3	90	3.3	1.6	6
1時間計		126	3	129	2.3	7.9	3	327	36	363	9.9	6.5	23
18:00-18:15		28	0	28	0.0	1.7	2	101	12	113	10.6	2.0	2
18:15-18:30		25	0	25	0.0	1.5	1	65	2	67	3.0	1.2	2
18:30-18:45		17	0	17	0.0	1.0	0	74	3	77	3.9	1.4	3
18:45-19:00		21	1	22	4.5	1.4	1	56	3	59	5.1	1.1	4
1時間計		91	1	92	1.1	5.7	4	296	20	316	6.3	5.6	11
19:00-19:15		19	0	19	0.0	1.2	0	50	4	54	7.4	1.0	0
19:15-19:30		11	0	11	0.0	0.7	0	59	2	61	3.3	1.1	0
19:30-19:45		15	0	15	0.0	0.9	0	64	3	67	4.5	1.2	2
19:45-20:00		18	0	18	0.0	1.1	0	46	2	48	4.2	0.9	2
1時間計		63	0	63	0.0	3.9	0	219	11	230	4.8	4.1	4
20:00-20:15		20	2	22	9.1	1.4	1	83	5	88	5.7	1.6	7
20:15-20:30		13	0	13	0.0	0.8	0	56	2	58	3.4	1.0	4
20:30-20:45		18	0	18	0.0	1.1	1	57	4	61	6.6	1.1	4
20:45-21:00		4	0	4	0.0	0.2	0	59	8	67	11.9	1.2	3
1時間計		55	2	57	3.5	3.5	2	255	19	274	6.9	4.9	18
21:00-21:15		20	0	20	0.0	1.2	1	71	2	73	2.7	1.3	0
21:15-21:30		11	0	11	0.0	0.7	1	58	1	59	1.7	1.1	6
21:30-21:45		10	0	10	0.0	0.6	1	57	3	60	5.0	1.1	9
21:45-22:00		10	0	10	0.0	0.6	1	53	2	55	3.6	1.0	2
1時間計		51	0	51	0.0	3.1	4	239	8	247	3.2	4.4	17
昼12時間計		1187	52	1239	4.2	76.1	34	3405	423	3828	11.1	68.4	151
夜12時間計		379	10	389	2.6	23.9	26	1565	201	1766	11.4	31.6	124
全時間合計		1566	62	1628	3.8	100.0	60	4970	624	5594	11.2	100.0	275
昼夜率		1.32	1.19	1.31	-	-	1.76	1.46	1.48	1.46	-	-	1.82

方向別自動車交通量調査表

調査地点：地域社会5

調査年月日：令和元年10月13日(日) 天候：曇りのち雨



時間帯	方向 種別							A 合計 (1+2)					
		小型車 (台)	大型車 (台)	合計 (台)	大型車 混入率 (%)	時 間 係 数 (%)	二輪車 (台)	小型車 (台)	大型車 (台)	合計 (台)	大型車 混入率 (%)	時 間 係 数 (%)	二輪車 (台)
22:00-22:15							82	4	86	4.7	1.2	7	
22:15-22:30							63	6	69	8.7	1.0	13	
22:30-22:45							59	8	67	11.9	0.9	7	
22:45-23:00							67	3	70	4.3	1.0	4	
1 時間計							271	21	292	7.2	4.0	31	
23:00-23:15							56	6	62	9.7	0.9	4	
23:15-23:30							44	2	46	4.3	0.6	2	
23:30-23:45							34	2	36	5.6	0.5	5	
23:45-24:00							27	3	30	10.0	0.4	4	
1 時間計							161	13	174	7.5	2.4	15	
0:00- 0:15							37	1	38	2.6	0.5	3	
0:15- 0:30							16	2	18	11.1	0.2	1	
0:30- 0:45							27	10	37	27.0	0.5	3	
0:45- 1:00							19	3	22	13.6	0.3	2	
1 時間計							99	16	115	13.9	1.6	9	
1:00- 1:15							15	1	16	6.3	0.2	3	
1:15- 1:30							20	3	23	13.0	0.3	3	
1:30- 1:45							12	3	15	20.0	0.2	2	
1:45- 2:00							8	7	15	46.7	0.2	0	
1 時間計							55	14	69	20.3	1.0	8	
2:00- 2:15							17	0	17	0.0	0.2	2	
2:15- 2:30							18	2	20	10.0	0.3	1	
2:30- 2:45							10	0	10	0.0	0.1	0	
2:45- 3:00							11	5	16	31.3	0.2	2	
1 時間計							56	7	63	11.1	0.9	5	
3:00- 3:15							8	1	9	11.1	0.1	2	
3:15- 3:30							8	2	10	20.0	0.1	1	
3:30- 3:45							11	1	12	8.3	0.2	1	
3:45- 4:00							12	4	16	25.0	0.2	0	
1 時間計							39	8	47	17.0	0.7	4	
4:00- 4:15							16	3	19	15.8	0.3	0	
4:15- 4:30							11	5	16	31.3	0.2	1	
4:30- 4:45							12	5	17	29.4	0.2	2	
4:45- 5:00							21	6	27	22.2	0.4	0	
1 時間計							60	19	79	24.1	1.1	3	
5:00- 5:15							12	8	20	40.0	0.3	3	
5:15- 5:30							21	4	25	16.0	0.3	5	
5:30- 5:45							31	4	35	11.4	0.5	1	
5:45- 6:00							38	7	45	15.6	0.6	1	
1 時間計							102	23	125	18.4	1.7	10	

方向別自動車交通量調査表

調査地点：地域社会5

調査年月日：令和元年10月13日(日) 天候：曇りのち雨

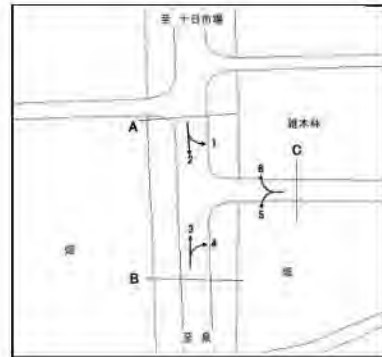

時間帯	方向 種別	A 合計 (1+2)						A 合計 (1+2)					
		小型車 (台)	大型車 (台)	合計 (台)	大型車 混入率 (%)	時 間 係 数 (%)	二輪車 (台)	小型車 (台)	大型車 (台)	合計 (台)	大型車 混入率 (%)	時 間 係 数 (%)	二輪車 (台)
6:00-6:15							53	9	62	14.5	0.9	1	
6:15-6:30							52	8	60	13.3	0.8	5	
6:30-6:45							52	16	68	23.5	0.9	8	
6:45-7:00							62	17	79	21.5	1.1	6	
1時間計							219	50	269	18.6	3.7	20	
7:00-7:15							68	12	80	15.0	1.1	9	
7:15-7:30							84	12	96	12.5	1.3	3	
7:30-7:45							101	14	115	12.2	1.6	6	
7:45-8:00							91	16	107	15.0	1.5	6	
1時間計							344	54	398	13.6	5.5	24	
8:00-8:15							109	19	128	14.8	1.8	5	
8:15-8:30							68	10	78	12.8	1.1	4	
8:30-8:45							81	7	88	8.0	1.2	2	
8:45-9:00							93	8	101	7.9	1.4	8	
1時間計							351	44	395	11.1	5.5	19	
9:00-9:15							92	12	104	11.5	1.4	4	
9:15-9:30							93	10	103	9.7	1.4	4	
9:30-9:45							91	9	100	9.0	1.4	5	
9:45-10:00							94	9	103	8.7	1.4	5	
1時間計							370	40	410	9.8	5.7	18	
10:00-10:15							98	13	111	11.7	1.5	3	
10:15-10:30							77	16	93	17.2	1.3	1	
10:30-10:45							67	19	86	22.1	1.2	5	
10:45-11:00							84	17	101	16.8	1.4	4	
1時間計							326	65	391	16.6	5.4	13	
11:00-11:15							85	16	101	15.8	1.4	2	
11:15-11:30							108	11	119	9.2	1.6	2	
11:30-11:45							92	13	105	12.4	1.5	2	
11:45-12:00							92	13	105	12.4	1.5	3	
1時間計							377	53	430	12.3	6.0	9	
12:00-12:15							86	16	102	15.7	1.4	5	
12:15-12:30							88	6	94	6.4	1.3	5	
12:30-12:45							108	4	112	3.6	1.6	4	
12:45-13:00							98	9	107	8.4	1.5	1	
1時間計							380	35	415	8.4	5.7	15	
13:00-13:15							94	8	102	7.8	1.4	3	
13:15-13:30							91	9	100	9.0	1.4	3	
13:30-13:45							92	15	107	14.0	1.5	0	
13:45-14:00							81	7	88	8.0	1.2	1	
1時間計							358	39	397	9.8	5.5	7	

方向別自動車交通量調査表

調査地点：地域社会5

調査年月日：令和元年10月13日(日) 天候：曇りのち雨

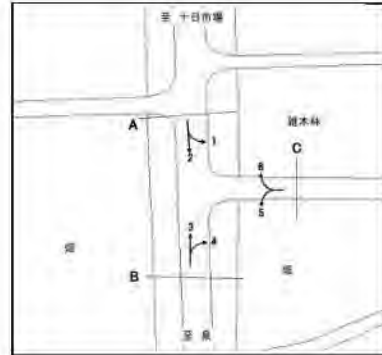

時間帯	方向 種別	A 合計 (1+2)					A 合計 (1+2)					
		小型車 (台)	大型車 (台)	合計 (台)	大型車 混入率 (%)	時 間 係 数 (%)	二輪車 (台)	小型車 (台)	大型車 (台)	合計 (台)	大型車 混入率 (%)	時 間 係 数 (%)
14:00-14:15							89	6	95	6.3	1.3	3
14:15-14:30							76	7	83	8.4	1.1	7
14:30-14:45							83	1	84	1.2	1.2	0
14:45-15:00							113	4	117	3.4	1.6	2
1時間計							361	18	379	4.7	5.2	12
15:00-15:15							90	2	92	2.2	1.3	5
15:15-15:30							109	7	116	6.0	1.6	2
15:30-15:45							114	5	119	4.2	1.6	3
15:45-16:00							115	11	126	8.7	1.7	1
1時間計							428	25	453	5.5	6.3	11
16:00-16:15							111	9	120	7.5	1.7	3
16:15-16:30							120	10	130	7.7	1.8	3
16:30-16:45							127	11	138	8.0	1.9	5
16:45-17:00							99	12	111	10.8	1.5	5
1時間計							457	42	499	8.4	6.9	16
17:00-17:15							125	15	140	10.7	1.9	3
17:15-17:30							109	9	118	7.6	1.6	8
17:30-17:45							96	12	108	11.1	1.5	8
17:45-18:00							123	3	126	2.4	1.7	7
1時間計							453	39	492	7.9	6.8	26
18:00-18:15							129	12	141	8.5	2.0	4
18:15-18:30							90	2	92	2.2	1.3	3
18:30-18:45							91	3	94	3.2	1.3	3
18:45-19:00							77	4	81	4.9	1.1	5
1時間計							387	21	408	5.1	5.6	15
19:00-19:15							69	4	73	5.5	1.0	0
19:15-19:30							70	2	72	2.8	1.0	0
19:30-19:45							79	3	82	3.7	1.1	2
19:45-20:00							64	2	66	3.0	0.9	2
1時間計							282	11	293	3.8	4.1	4
20:00-20:15							103	7	110	6.4	1.5	8
20:15-20:30							69	2	71	2.8	1.0	4
20:30-20:45							75	4	79	5.1	1.1	5
20:45-21:00							63	8	71	11.3	1.0	3
1時間計							310	21	331	6.3	4.6	20
21:00-21:15							91	2	93	2.2	1.3	1
21:15-21:30							69	1	70	1.4	1.0	7
21:30-21:45							67	3	70	4.3	1.0	10
21:45-22:00							63	2	65	3.1	0.9	3
1時間計							290	8	298	2.7	4.1	21
昼12時間計							4592	475	5067	9.4	70.2	185
夜12時間計							1944	211	2155	9.8	29.8	150
全時間合計							6536	686	7222	9.5	100.0	335
昼 夜 率							1.42	1.44	1.43	-	-	1.81

方向別自動車交通量調査表

調査地点：地域社会5

調査年月日：令和元年10月13日(日) 天候：曇りのち雨

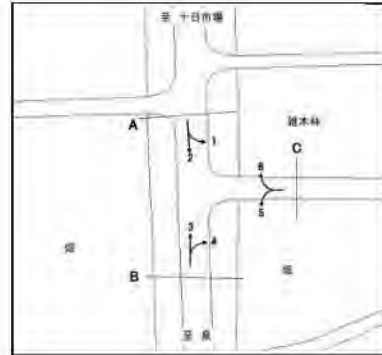

時間帯	3						4					
	種別 小型車 (台)	大型車 (台)	合計 (台)	大型車 混入率 (%)	時係 数 (%)	二輪車 (台)	種別 小型車 (台)	大型車 (台)	合計 (台)	大型車 混入率 (%)	時係 数 (%)	二輪車 (台)
22:00-22:15	46	3	49	6.1	0.8	2	7	0	7	0.0	0.9	0
22:15-22:30	32	3	35	8.6	0.6	6	7	0	7	0.0	0.9	0
22:30-22:45	41	5	46	10.9	0.8	4	4	1	5	20.0	0.7	1
22:45-23:00	36	11	47	23.4	0.8	4	2	0	2	0.0	0.3	0
1時間計	155	22	177	12.4	3.0	16	20	1	21	4.8	2.8	1
23:00-23:15	26	5	31	16.1	0.5	3	6	0	6	0.0	0.8	0
23:15-23:30	30	5	35	14.3	0.6	4	1	0	1	0.0	0.1	0
23:30-23:45	36	4	40	10.0	0.7	2	5	0	5	0.0	0.7	0
23:45-24:00	13	1	14	7.1	0.2	2	1	0	1	0.0	0.1	0
1時間計	105	15	120	12.5	2.0	11	13	0	13	0.0	1.7	0
0:00-0:15	22	3	25	12.0	0.4	3	1	0	1	0.0	0.1	0
0:15-0:30	11	1	12	8.3	0.2	2	1	0	1	0.0	0.1	0
0:30-0:45	14	1	15	6.7	0.3	2	0	0	0	0.0	0.0	0
0:45-1:00	13	0	13	0.0	0.2	3	1	0	1	0.0	0.1	0
1時間計	60	5	65	7.7	1.1	10	3	0	3	0.0	0.4	0
1:00-1:15	9	5	14	35.7	0.2	1	0	0	0	0.0	0.0	0
1:15-1:30	12	4	16	25.0	0.3	1	2	0	2	0.0	0.3	0
1:30-1:45	15	2	17	11.8	0.3	1	1	0	1	0.0	0.1	0
1:45-2:00	9	8	17	47.1	0.3	3	1	0	1	0.0	0.1	0
1時間計	45	19	64	29.7	1.1	6	4	0	4	0.0	0.5	0
2:00-2:15	16	3	19	15.8	0.3	0	2	0	2	0.0	0.3	0
2:15-2:30	5	9	14	64.3	0.2	2	1	1	2	50.0	0.3	0
2:30-2:45	7	5	12	41.7	0.2	1	0	0	0	0.0	0.0	0
2:45-3:00	12	8	20	40.0	0.3	1	1	0	1	0.0	0.1	0
1時間計	40	25	65	38.5	1.1	4	4	1	5	20.0	0.7	0
3:00-3:15	6	3	9	33.3	0.2	0	2	0	2	0.0	0.3	0
3:15-3:30	9	6	15	40.0	0.3	0	0	0	0	0.0	0.0	0
3:30-3:45	13	4	17	23.5	0.3	0	0	0	0	0.0	0.0	0
3:45-4:00	10	3	13	23.1	0.2	0	0	0	0	0.0	0.0	0
1時間計	38	16	54	29.6	0.9	0	2	0	2	0.0	0.3	0
4:00-4:15	8	5	13	38.5	0.2	1	0	0	0	0.0	0.0	0
4:15-4:30	13	4	17	23.5	0.3	1	0	0	0	0.0	0.0	0
4:30-4:45	18	3	21	14.3	0.4	2	2	0	2	0.0	0.3	0
4:45-5:00	14	8	22	36.4	0.4	2	0	0	0	0.0	0.0	0
1時間計	53	20	73	27.4	1.2	6	2	0	2	0.0	0.3	0
5:00-5:15	24	16	40	40.0	0.7	2	3	0	3	0.0	0.4	0
5:15-5:30	31	6	37	16.2	0.6	1	2	0	2	0.0	0.3	0
5:30-5:45	44	7	51	13.7	0.9	3	11	0	11	0.0	1.4	0
5:45-6:00	54	7	61	11.5	1.0	7	2	0	2	0.0	0.3	0
1時間計	153	36	189	19.0	3.2	13	18	0	18	0.0	2.4	0

方向別自動車交通量調査表

調査地点：地域社会5

調査年月日：令和元年10月13日(日) 天候：曇りのち雨



方向	3							4						
	種別	小型車 (台)	大型車 (台)	合計 (台)	大型車 混入率 (%)	時間 係数 (%)	二輪車 (台)	小型車 (台)	大型車 (台)	合計 (台)	大型車 混入率 (%)	時間 係数 (%)	二輪車 (台)	
6:00-6:15		45	3	48	6.3	0.8	3	4	0	4	0.0	0.5	0	
6:15-6:30		79	14	93	15.1	1.6	9	3	0	3	0.0	0.4	0	
6:30-6:45		80	12	92	13.0	1.5	8	14	0	14	0.0	1.8	2	
6:45-7:00		75	5	80	6.3	1.3	8	6	1	7	14.3	0.9	0	
1時間計		279	34	313	10.9	5.3	28	27	1	28	3.6	3.7	2	
7:00-7:15		72	23	95	24.2	1.6	3	4	2	6	33.3	0.8	0	
7:15-7:30		81	18	99	18.2	1.7	3	15	3	18	16.7	2.4	0	
7:30-7:45		73	23	96	24.0	1.6	9	22	0	22	0.0	2.9	0	
7:45-8:00		73	24	97	24.7	1.6	10	9	1	10	10.0	1.3	0	
1時間計		299	88	387	22.7	6.5	25	50	6	56	10.7	7.4	0	
8:00-8:15		83	13	96	13.5	1.6	18	17	2	19	10.5	2.5	0	
8:15-8:30		103	17	120	14.2	2.0	20	15	3	18	16.7	2.4	0	
8:30-8:45		110	22	132	16.7	2.2	8	11	1	12	8.3	1.6	0	
8:45-9:00		74	15	89	16.9	1.5	8	7	1	8	12.5	1.1	0	
1時間計		370	67	437	15.3	7.3	54	50	7	57	12.3	7.5	0	
9:00-9:15		98	21	119	17.6	2.0	7	9	0	9	0.0	1.2	3	
9:15-9:30		73	13	86	15.1	1.4	5	9	1	10	10.0	1.3	1	
9:30-9:45		80	10	90	11.1	1.5	2	7	1	8	12.5	1.1	0	
9:45-10:00		72	12	84	14.3	1.4	2	5	0	5	0.0	0.7	0	
1時間計		323	56	379	14.8	6.4	16	30	2	32	6.3	4.2	4	
10:00-10:15		62	10	72	13.9	1.2	7	9	2	11	18.2	1.4	2	
10:15-10:30		81	10	91	11.0	1.5	1	8	0	8	0.0	1.1	0	
10:30-10:45		68	5	73	6.8	1.2	1	6	0	6	0.0	0.8	0	
10:45-11:00		85	7	92	7.6	1.5	1	13	0	13	0.0	1.7	0	
1時間計		296	32	328	9.8	5.5	10	36	2	38	5.3	5.0	2	
11:00-11:15		95	8	103	7.8	1.7	2	10	3	13	23.1	1.7	0	
11:15-11:30		71	4	75	5.3	1.3	1	12	1	13	7.7	1.7	1	
11:30-11:45		96	13	109	11.9	1.8	2	28	2	30	6.7	3.9	1	
11:45-12:00		78	5	83	6.0	1.4	4	9	0	9	0.0	1.2	1	
1時間計		340	30	370	8.1	6.2	9	59	6	65	9.2	8.5	3	
12:00-12:15		84	5	89	5.6	1.5	4	15	0	15	0.0	2.0	0	
12:15-12:30		103	11	114	9.6	1.9	2	13	0	13	0.0	1.7	0	
12:30-12:45		97	6	103	5.8	1.7	6	15	1	16	6.3	2.1	0	
12:45-13:00		87	8	95	8.4	1.6	3	10	1	11	9.1	1.4	0	
1時間計		371	30	401	7.5	6.7	15	53	2	55	3.6	7.2	0	
13:00-13:15		108	17	125	13.6	2.1	2	7	0	7	0.0	0.9	0	
13:15-13:30		82	9	91	9.9	1.5	3	7	2	9	22.2	1.2	0	
13:30-13:45		84	9	93	9.7	1.6	0	21	2	23	8.7	3.0	2	
13:45-14:00		71	10	81	12.3	1.4	0	9	2	11	18.2	1.4	0	
1時間計		345	45	390	11.5	6.5	5	44	6	50	12.0	6.6	2	

方向別自動車交通量調査表

調査地点：地域社会5

調査年月日：令和元年10月13日(日) 天候：曇りのち雨



方向	3						4						
	種別	小型車 (台)	大型車 (台)	合計 (台)	大型車 混入率 (%)	時係 数 (%)	二輪車 (台)	小型車 (台)	大型車 (台)	合計 (台)	大型車 混入率 (%)	時係 数 (%)	二輪車 (台)
14:00-14:15		63	9	72	12.5	1.2	7	12	1	13	7.7	1.7	0
14:15-14:30		52	3	55	5.5	0.9	3	12	1	13	7.7	1.7	2
14:30-14:45		80	7	87	8.0	1.5	5	7	1	8	12.5	1.1	0
14:45-15:00		59	10	69	14.5	1.2	1	9	0	9	0.0	1.2	1
1時間計		254	29	283	10.2	4.8	16	40	3	43	7.0	5.7	3
15:00-15:15		90	17	107	15.9	1.8	1	15	0	15	0.0	2.0	0
15:15-15:30		60	5	65	7.7	1.1	2	22	0	22	0.0	2.9	1
15:30-15:45		72	7	79	8.9	1.3	1	12	0	12	0.0	1.6	1
15:45-16:00		68	5	73	6.8	1.2	1	13	2	15	13.3	2.0	0
1時間計		290	34	324	10.5	5.4	5	62	2	64	3.1	8.4	2
16:00-16:15		76	8	84	9.5	1.4	4	15	0	15	0.0	2.0	0
16:15-16:30		54	9	63	14.3	1.1	0	9	0	9	0.0	1.2	0
16:30-16:45		71	5	76	6.6	1.3	4	8	0	8	0.0	1.1	0
16:45-17:00		70	8	78	10.3	1.3	4	14	3	17	17.6	2.2	0
1時間計		271	30	301	10.0	5.1	12	46	3	49	6.1	6.4	0
17:00-17:15		106	7	113	6.2	1.9	2	8	1	9	11.1	1.2	0
17:15-17:30		80	9	89	10.1	1.5	3	14	0	14	0.0	1.8	2
17:30-17:45		93	4	97	4.1	1.6	2	16	0	16	0.0	2.1	1
17:45-18:00		73	2	75	2.7	1.3	4	12	1	13	7.7	1.7	0
1時間計		352	22	374	5.9	6.3	11	50	2	52	3.8	6.8	3
18:00-18:15		72	3	75	4.0	1.3	5	5	0	5	0.0	0.7	1
18:15-18:30		78	6	84	7.1	1.4	5	14	0	14	0.0	1.8	0
18:30-18:45		56	6	62	9.7	1.0	3	7	0	7	0.0	0.9	0
18:45-19:00		56	2	58	3.4	1.0	6	7	0	7	0.0	0.9	0
1時間計		262	17	279	6.1	4.7	19	33	0	33	0.0	4.3	1
19:00-19:15		55	2	57	3.5	1.0	3	7	0	7	0.0	0.9	0
19:15-19:30		79	4	83	4.8	1.4	4	11	0	11	0.0	1.4	1
19:30-19:45		55	2	57	3.5	1.0	1	5	0	5	0.0	0.7	1
19:45-20:00		57	8	65	12.3	1.1	1	8	0	8	0.0	1.1	0
1時間計		246	16	262	6.1	4.4	9	31	0	31	0.0	4.1	2
20:00-20:15		39	4	43	9.3	0.7	5	1	0	1	0.0	0.1	0
20:15-20:30		50	5	55	9.1	0.9	4	5	1	6	16.7	0.8	1
20:30-20:45		36	2	38	5.3	0.6	2	6	0	6	0.0	0.8	0
20:45-21:00		42	6	48	12.5	0.8	4	5	0	5	0.0	0.7	1
1時間計		167	17	184	9.2	3.1	15	17	1	18	5.6	2.4	2
21:00-21:15		33	3	36	8.3	0.6	0	5	0	5	0.0	0.7	0
21:15-21:30		36	7	43	16.3	0.7	2	13	0	13	0.0	1.7	0
21:30-21:45		31	0	31	0.0	0.5	1	4	0	4	0.0	0.5	0
21:45-22:00		27	0	27	0.0	0.5	4	0	0	0	0.0	0.0	0
1時間計		127	10	137	7.3	2.3	7	22	0	22	0.0	2.9	0
昼12時間計		3773	480	4253	11.3	71.4	197	553	41	594	6.9	78.1	20
夜12時間計		1468	235	1703	13.8	28.6	125	163	4	167	2.4	21.9	7
全時間合計		5241	715	5956	12.0	100.0	322	716	45	761	5.9	100.0	27
昼夜率		1.39	1.49	1.40	-	-	1.63	1.29	1.10	1.28	-	-	1.35

方向別自動車交通量調査表

調査地点：地域社会5

調査年月日：令和元年10月13日(日) 天候：曇りのち雨

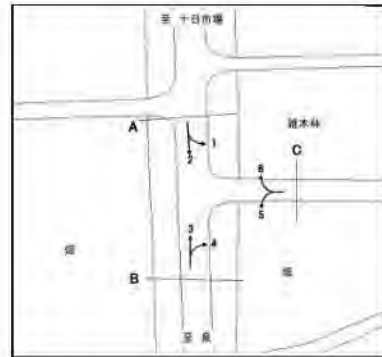

時間帯	方向 種別							B 合計 (3+4)					
		小型車 (台)	大型車 (台)	合計 (台)	大型車 混入率 (%)	時 間 係 数 (%)	二輪車 (台)	小型車 (台)	大型車 (台)	合計 (台)	大型車 混入率 (%)	時 間 係 数 (%)	二輪車 (台)
22:00-22:15							53	3	56	5.4	0.8	2	
22:15-22:30							39	3	42	7.1	0.6	6	
22:30-22:45							45	6	51	11.8	0.8	5	
22:45-23:00							38	11	49	22.4	0.7	4	
1 時間計							175	23	198	11.6	2.9	17	
23:00-23:15							32	5	37	13.5	0.6	3	
23:15-23:30							31	5	36	13.9	0.5	4	
23:30-23:45							41	4	45	8.9	0.7	2	
23:45-24:00							14	1	15	6.7	0.2	2	
1 時間計							118	15	133	11.3	2.0	11	
0:00- 0:15							23	3	26	11.5	0.4	3	
0:15- 0:30							12	1	13	7.7	0.2	2	
0:30- 0:45							14	1	15	6.7	0.2	2	
0:45- 1:00							14	0	14	0.0	0.2	3	
1 時間計							63	5	68	7.4	1.0	10	
1:00- 1:15							9	5	14	35.7	0.2	1	
1:15- 1:30							14	4	18	22.2	0.3	1	
1:30- 1:45							16	2	18	11.1	0.3	1	
1:45- 2:00							10	8	18	44.4	0.3	3	
1 時間計							49	19	68	27.9	1.0	6	
2:00- 2:15							18	3	21	14.3	0.3	0	
2:15- 2:30							6	10	16	62.5	0.2	2	
2:30- 2:45							7	5	12	41.7	0.2	1	
2:45- 3:00							13	8	21	38.1	0.3	1	
1 時間計							44	26	70	37.1	1.0	4	
3:00- 3:15							8	3	11	27.3	0.2	0	
3:15- 3:30							9	6	15	40.0	0.2	0	
3:30- 3:45							13	4	17	23.5	0.3	0	
3:45- 4:00							10	3	13	23.1	0.2	0	
1 時間計							40	16	56	28.6	0.8	0	
4:00- 4:15							8	5	13	38.5	0.2	1	
4:15- 4:30							13	4	17	23.5	0.3	1	
4:30- 4:45							20	3	23	13.0	0.3	2	
4:45- 5:00							14	8	22	36.4	0.3	2	
1 時間計							55	20	75	26.7	1.1	6	
5:00- 5:15							27	16	43	37.2	0.6	2	
5:15- 5:30							33	6	39	15.4	0.6	1	
5:30- 5:45							55	7	62	11.3	0.9	3	
5:45- 6:00							56	7	63	11.1	0.9	7	
1 時間計							171	36	207	17.4	3.1	13	

方向別自動車交通量調査表

調査地点：地域社会5

調査年月日：令和元年10月13日(日) 天候：曇りのち雨



時間帯	方向 種別	A						B 合計 (3+4)					
		小型車 (台)	大型車 (台)	合計 (台)	大型車 混入率 (%)	時 間 係 数 (%)	二輪車 (台)	小型車 (台)	大型車 (台)	合計 (台)	大型車 混入率 (%)	時 間 係 数 (%)	二輪車 (台)
6:00-6:15							49	3	52	5.8	0.8	3	
6:15-6:30							82	14	96	14.6	1.4	9	
6:30-6:45							94	12	106	11.3	1.6	10	
6:45-7:00							81	6	87	6.9	1.3	8	
1時間計							306	35	341	10.3	5.1	30	
7:00-7:15							76	25	101	24.8	1.5	3	
7:15-7:30							96	21	117	17.9	1.7	3	
7:30-7:45							95	23	118	19.5	1.8	9	
7:45-8:00							82	25	107	23.4	1.6	10	
1時間計							349	94	443	21.2	6.6	25	
8:00-8:15							100	15	115	13.0	1.7	18	
8:15-8:30							118	20	138	14.5	2.1	20	
8:30-8:45							121	23	144	16.0	2.1	8	
8:45-9:00							81	16	97	16.5	1.4	8	
1時間計							420	74	494	15.0	7.4	54	
9:00-9:15							107	21	128	16.4	1.9	10	
9:15-9:30							82	14	96	14.6	1.4	6	
9:30-9:45							87	11	98	11.2	1.5	2	
9:45-10:00							77	12	89	13.5	1.3	2	
1時間計							353	58	411	14.1	6.1	20	
10:00-10:15							71	12	83	14.5	1.2	9	
10:15-10:30							89	10	99	10.1	1.5	1	
10:30-10:45							74	5	79	6.3	1.2	1	
10:45-11:00							98	7	105	6.7	1.6	1	
1時間計							332	34	366	9.3	5.4	12	
11:00-11:15							105	11	116	9.5	1.7	2	
11:15-11:30							83	5	88	5.7	1.3	2	
11:30-11:45							124	15	139	10.8	2.1	3	
11:45-12:00							87	5	92	5.4	1.4	5	
1時間計							399	36	435	8.3	6.5	12	
12:00-12:15							99	5	104	4.8	1.5	4	
12:15-12:30							116	11	127	8.7	1.9	2	
12:30-12:45							112	7	119	5.9	1.8	6	
12:45-13:00							97	9	106	8.5	1.6	3	
1時間計							424	32	456	7.0	6.8	15	
13:00-13:15							115	17	132	12.9	2.0	2	
13:15-13:30							89	11	100	11.0	1.5	3	
13:30-13:45							105	11	116	9.5	1.7	2	
13:45-14:00							80	12	92	13.0	1.4	0	
1時間計							389	51	440	11.6	6.6	7	

方向別自動車交通量調査表

調査地点：地域社会5

調査年月日：令和元年10月13日(日) 天候：曇りのち雨



時間帯	方向 種別	A						B 合計 (3+4)					
		小型車 (台)	大型車 (台)	合計 (台)	大型車 混入率 (%)	時 間 係 数 (%)	二輪車 (台)	小型車 (台)	大型車 (台)	合計 (台)	大型車 混入率 (%)	時 間 係 数 (%)	二輪車 (台)
14:00-14:15							75	10	85	11.8	1.3	7	
14:15-14:30							64	4	68	5.9	1.0	5	
14:30-14:45							87	8	95	8.4	1.4	5	
14:45-15:00							68	10	78	12.8	1.2	2	
1時間計							294	32	326	9.8	4.9	19	
15:00-15:15							105	17	122	13.9	1.8	1	
15:15-15:30							82	5	87	5.7	1.3	3	
15:30-15:45							84	7	91	7.7	1.4	2	
15:45-16:00							81	7	88	8.0	1.3	1	
1時間計							352	36	388	9.3	5.8	7	
16:00-16:15							91	8	99	8.1	1.5	4	
16:15-16:30							63	9	72	12.5	1.1	0	
16:30-16:45							79	5	84	6.0	1.3	4	
16:45-17:00							84	11	95	11.6	1.4	4	
1時間計							317	33	350	9.4	5.2	12	
17:00-17:15							114	8	122	6.6	1.8	2	
17:15-17:30							94	9	103	8.7	1.5	5	
17:30-17:45							109	4	113	3.5	1.7	3	
17:45-18:00							85	3	88	3.4	1.3	4	
1時間計							402	24	426	5.6	6.3	14	
18:00-18:15							77	3	80	3.8	1.2	6	
18:15-18:30							92	6	98	6.1	1.5	5	
18:30-18:45							63	6	69	8.7	1.0	3	
18:45-19:00							63	2	65	3.1	1.0	6	
1時間計							295	17	312	5.4	4.6	20	
19:00-19:15							62	2	64	3.1	1.0	3	
19:15-19:30							90	4	94	4.3	1.4	5	
19:30-19:45							60	2	62	3.2	0.9	2	
19:45-20:00							65	8	73	11.0	1.1	1	
1時間計							277	16	293	5.5	4.4	11	
20:00-20:15							40	4	44	9.1	0.7	5	
20:15-20:30							55	6	61	9.8	0.9	5	
20:30-20:45							42	2	44	4.5	0.7	2	
20:45-21:00							47	6	53	11.3	0.8	5	
1時間計							184	18	202	8.9	3.0	17	
21:00-21:15							38	3	41	7.3	0.6	0	
21:15-21:30							49	7	56	12.5	0.8	2	
21:30-21:45							35	0	35	0.0	0.5	1	
21:45-22:00							27	0	27	0.0	0.4	4	
1時間計							149	10	159	6.3	2.4	7	
昼12時間計							4326	521	4847	10.7	72.2	217	
夜12時間計							1631	239	1870	12.8	27.8	132	
全時間合計							5957	760	6717	11.3	100.0	349	
昼 夜 率							1.38	1.46	1.39	-	-	1.61	

方向別自動車交通量調査表

調査地点：地域社会5

調査年月日：令和元年10月13日(日) 天候：曇りのち雨



方向	5							6						
	種別	小型車 (台)	大型車 (台)	合計 (台)	大型車 混入率 (%)	時係 間数 (%)	二輪車 (台)	小型車 (台)	大型車 (台)	合計 (台)	大型車 混入率 (%)	時係 間数 (%)	二輪車 (台)	
22:00-22:15		5	0	5	0.0	0.6	2	11	0	11	0.0	0.6	2	
22:15-22:30		4	0	4	0.0	0.5	0	7	0	7	0.0	0.4	0	
22:30-22:45		1	0	1	0.0	0.1	0	16	0	16	0.0	0.9	0	
22:45-23:00		3	0	3	0.0	0.3	0	8	1	9	11.1	0.5	1	
1時間計		13	0	13	0.0	1.5	2	42	1	43	2.3	2.3	3	
23:00-23:15		4	0	4	0.0	0.5	1	3	0	3	0.0	0.2	1	
23:15-23:30		1	0	1	0.0	0.1	0	2	0	2	0.0	0.1	1	
23:30-23:45		1	0	1	0.0	0.1	1	3	0	3	0.0	0.2	0	
23:45-24:00		2	0	2	0.0	0.2	0	2	0	2	0.0	0.1	0	
1時間計		8	0	8	0.0	0.9	2	10	0	10	0.0	0.5	2	
0:00-0:15		1	0	1	0.0	0.1	0	2	0	2	0.0	0.1	0	
0:15-0:30		1	0	1	0.0	0.1	0	2	0	2	0.0	0.1	0	
0:30-0:45		4	0	4	0.0	0.5	0	4	1	5	20.0	0.3	1	
0:45-1:00		1	0	1	0.0	0.1	0	4	1	5	20.0	0.3	1	
1時間計		7	0	7	0.0	0.8	0	12	2	14	14.3	0.7	2	
1:00-1:15		2	0	2	0.0	0.2	0	2	0	2	0.0	0.1	0	
1:15-1:30		4	1	5	20.0	0.6	0	4	0	4	0.0	0.2	0	
1:30-1:45		1	0	1	0.0	0.1	0	1	0	1	0.0	0.1	0	
1:45-2:00		0	0	0	0.0	0.0	0	1	1	2	50.0	0.1	0	
1時間計		7	1	8	12.5	0.9	0	8	1	9	11.1	0.5	0	
2:00-2:15		0	0	0	0.0	0.0	0	2	0	2	0.0	0.1	0	
2:15-2:30		0	0	0	0.0	0.0	0	0	1	1	100.0	0.1	0	
2:30-2:45		0	0	0	0.0	0.0	0	2	0	2	0.0	0.1	1	
2:45-3:00		1	0	1	0.0	0.1	0	1	0	1	0.0	0.1	0	
1時間計		1	0	1	0.0	0.1	0	5	1	6	16.7	0.3	1	
3:00-3:15		0	0	0	0.0	0.0	0	3	1	4	25.0	0.2	0	
3:15-3:30		0	1	1	100.0	0.1	0	0	1	1	100.0	0.1	0	
3:30-3:45		2	0	2	0.0	0.2	0	3	1	4	25.0	0.2	1	
3:45-4:00		1	0	1	0.0	0.1	0	2	0	2	0.0	0.1	0	
1時間計		3	1	4	25.0	0.5	0	8	3	11	27.3	0.6	1	
4:00-4:15		0	0	0	0.0	0.0	0	1	0	1	0.0	0.1	1	
4:15-4:30		0	0	0	0.0	0.0	0	2	2	4	50.0	0.2	0	
4:30-4:45		0	0	0	0.0	0.0	0	2	0	2	0.0	0.1	0	
4:45-5:00		2	0	2	0.0	0.2	0	3	0	3	0.0	0.2	0	
1時間計		2	0	2	0.0	0.2	0	8	2	10	20.0	0.5	1	
5:00-5:15		0	0	0	0.0	0.0	0	3	0	3	0.0	0.2	1	
5:15-5:30		1	0	1	0.0	0.1	1	4	0	4	0.0	0.2	0	
5:30-5:45		3	1	4	25.0	0.5	0	8	0	8	0.0	0.4	1	
5:45-6:00		8	0	8	0.0	0.9	1	9	1	10	10.0	0.5	0	
1時間計		12	1	13	7.7	1.5	2	24	1	25	4.0	1.3	2	

方向別自動車交通量調査表

調査地点：地域社会5

調査年月日：令和元年10月13日(日) 天候：曇りのち雨

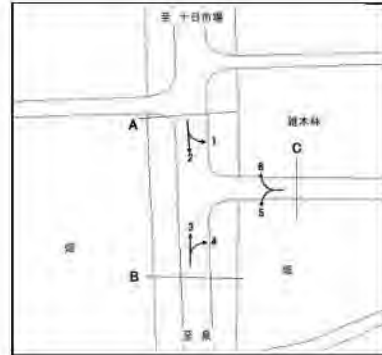

方向	5							6						
	種別	小型車 (台)	大型車 (台)	合計 (台)	大型車 混入率 (%)	時間 係数 (%)	二輪車 (台)	小型車 (台)	大型車 (台)	合計 (台)	大型車 混入率 (%)	時間 係数 (%)	二輪車 (台)	
6:00-6:15		2	0	2	0.0	0.2	1	17	0	17	0.0	0.9	3	
6:15-6:30		3	0	3	0.0	0.3	0	16	0	16	0.0	0.9	1	
6:30-6:45		4	0	4	0.0	0.5	0	19	1	20	5.0	1.1	4	
6:45-7:00		13	1	14	7.1	1.6	1	17	0	17	0.0	0.9	0	
1時間計		22	1	23	4.3	2.7	2	69	1	70	1.4	3.7	8	
7:00-7:15		12	1	13	7.7	1.5	0	20	2	22	9.1	1.2	3	
7:15-7:30		15	3	18	16.7	2.1	1	17	6	23	26.1	1.2	1	
7:30-7:45		13	1	14	7.1	1.6	1	21	3	24	12.5	1.3	2	
7:45-8:00		15	1	16	6.3	1.8	2	24	4	28	14.3	1.5	1	
1時間計		55	6	61	9.8	7.1	4	82	15	97	15.5	5.2	7	
8:00-8:15		13	0	13	0.0	1.5	0	29	5	34	14.7	1.8	1	
8:15-8:30		20	0	20	0.0	2.3	0	34	0	34	0.0	1.8	1	
8:30-8:45		12	1	13	7.7	1.5	1	28	4	32	12.5	1.7	3	
8:45-9:00		9	1	10	10.0	1.2	1	29	4	33	12.1	1.8	0	
1時間計		54	2	56	3.6	6.5	2	120	13	133	9.8	7.1	5	
9:00-9:15		13	0	13	0.0	1.5	1	43	2	45	4.4	2.4	1	
9:15-9:30		14	1	15	6.7	1.7	1	38	0	38	0.0	2.0	1	
9:30-9:45		16	0	16	0.0	1.8	0	39	2	41	4.9	2.2	1	
9:45-10:00		20	0	20	0.0	2.3	0	30	2	32	6.3	1.7	1	
1時間計		63	1	64	1.6	7.4	2	150	6	156	3.8	8.3	4	
10:00-10:15		19	1	20	5.0	2.3	2	24	2	26	7.7	1.4	0	
10:15-10:30		9	3	12	25.0	1.4	0	39	0	39	0.0	2.1	3	
10:30-10:45		16	1	17	5.9	2.0	0	38	0	38	0.0	2.0	1	
10:45-11:00		10	0	10	0.0	1.2	0	37	2	39	5.1	2.1	0	
1時間計		54	5	59	8.5	6.8	2	138	4	142	2.8	7.6	4	
11:00-11:15		30	2	32	6.3	3.7	0	34	0	34	0.0	1.8	0	
11:15-11:30		49	2	51	3.9	5.9	0	42	0	42	0.0	2.2	0	
11:30-11:45		7	4	11	36.4	1.3	1	32	2	34	5.9	1.8	0	
11:45-12:00		13	2	15	13.3	1.7	1	40	0	40	0.0	2.1	2	
1時間計		99	10	109	9.2	12.6	2	148	2	150	1.3	8.0	2	
12:00-12:15		14	3	17	17.6	2.0	0	38	0	38	0.0	2.0	1	
12:15-12:30		17	5	22	22.7	2.5	0	24	0	24	0.0	1.3	2	
12:30-12:45		12	2	14	14.3	1.6	0	39	1	40	2.5	2.1	1	
12:45-13:00		9	0	9	0.0	1.0	0	31	1	32	3.1	1.7	0	
1時間計		52	10	62	16.1	7.2	0	132	2	134	1.5	7.1	4	
13:00-13:15		11	0	11	0.0	1.3	1	33	5	38	13.2	2.0	1	
13:15-13:30		10	2	12	16.7	1.4	0	25	1	26	3.8	1.4	1	
13:30-13:45		13	2	15	13.3	1.7	0	32	1	33	3.0	1.8	0	
13:45-14:00		12	3	15	20.0	1.7	0	35	0	35	0.0	1.9	1	
1時間計		46	7	53	13.2	6.1	1	125	7	132	5.3	7.0	3	

方向別自動車交通量調査表

調査地点：地域社会5

調査年月日：令和元年10月13日(日) 天候：曇りのち雨

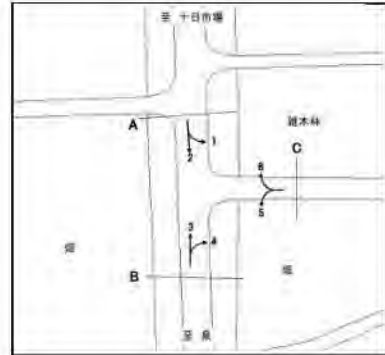

方向	5						6						
	種別	小型車 (台)	大型車 (台)	合計 (台)	大型車 混入率 (%)	時間 係数 (%)	二輪車 (台)	小型車 (台)	大型車 (台)	合計 (台)	大型車 混入率 (%)	時間 係数 (%)	二輪車 (台)
14:00-14:15		21	2	23	8.7	2.7	1	26	3	29	10.3	1.5	0
14:15-14:30		7	2	9	22.2	1.0	0	30	2	32	6.3	1.7	2
14:30-14:45		15	0	15	0.0	1.7	0	26	2	28	7.1	1.5	1
14:45-15:00		17	0	17	0.0	2.0	0	15	1	16	6.3	0.9	0
1時間計		60	4	64	6.3	7.4	1	97	8	105	7.6	5.6	3
15:00-15:15		5	0	5	0.0	0.6	0	35	2	37	5.4	2.0	0
15:15-15:30		15	4	19	21.1	2.2	0	29	0	29	0.0	1.5	1
15:30-15:45		8	1	9	11.1	1.0	1	26	1	27	3.7	1.4	0
15:45-16:00		16	0	16	0.0	1.8	0	22	0	22	0.0	1.2	0
1時間計		44	5	49	10.2	5.7	1	112	3	115	2.6	6.1	1
16:00-16:15		7	1	8	12.5	0.9	1	40	2	42	4.8	2.2	1
16:15-16:30		23	5	28	17.9	3.2	0	39	0	39	0.0	2.1	0
16:30-16:45		14	1	15	6.7	1.7	0	30	0	30	0.0	1.6	0
16:45-17:00		10	1	11	9.1	1.3	1	28	0	28	0.0	1.5	1
1時間計		54	8	62	12.9	7.2	2	137	2	139	1.4	7.4	2
17:00-17:15		11	1	12	8.3	1.4	0	35	0	35	0.0	1.9	0
17:15-17:30		18	4	22	18.2	2.5	0	32	0	32	0.0	1.7	2
17:30-17:45		3	1	4	25.0	0.5	0	32	0	32	0.0	1.7	1
17:45-18:00		12	3	15	20.0	1.7	0	27	0	27	0.0	1.4	0
1時間計		44	9	53	17.0	6.1	0	126	0	126	0.0	6.7	3
18:00-18:15		15	0	15	0.0	1.7	2	33	0	33	0.0	1.8	0
18:15-18:30		8	0	8	0.0	0.9	1	28	0	28	0.0	1.5	1
18:30-18:45		9	4	13	30.8	1.5	0	36	1	37	2.7	2.0	0
18:45-19:00		10	1	11	9.1	1.3	0	28	0	28	0.0	1.5	1
1時間計		42	5	47	10.6	5.4	3	125	1	126	0.8	6.7	2
19:00-19:15		2	1	3	33.3	0.3	0	13	0	13	0.0	0.7	1
19:15-19:30		2	0	2	0.0	0.2	1	14	1	15	6.7	0.8	2
19:30-19:45		4	0	4	0.0	0.5	0	18	0	18	0.0	1.0	0
19:45-20:00		3	2	5	40.0	0.6	0	15	0	15	0.0	0.8	1
1時間計		11	3	14	21.4	1.6	1	60	1	61	1.6	3.2	4
20:00-20:15		7	1	8	12.5	0.9	0	8	0	8	0.0	0.4	0
20:15-20:30		5	0	5	0.0	0.6	0	14	0	14	0.0	0.7	0
20:30-20:45		1	0	1	0.0	0.1	0	2	0	2	0.0	0.1	0
20:45-21:00		4	0	4	0.0	0.5	0	8	0	8	0.0	0.4	0
1時間計		17	1	18	5.6	2.1	0	32	0	32	0.0	1.7	0
21:00-21:15		2	0	2	0.0	0.2	0	14	3	17	17.6	0.9	0
21:15-21:30		4	0	4	0.0	0.5	0	0	0	0	0.0	0.0	0
21:30-21:45		6	0	6	0.0	0.7	2	9	0	9	0.0	0.5	0
21:45-22:00		3	0	3	0.0	0.3	0	5	0	5	0.0	0.3	0
1時間計		15	0	15	0.0	1.7	2	28	3	31	9.7	1.7	0
昼12時間計		667	72	739	9.7	85.4	20	1492	63	1555	4.1	82.8	40
夜12時間計		118	8	126	6.3	14.6	11	306	16	322	5.0	17.2	24
全時間合計		785	80	865	9.2	100.0	31	1798	79	1877	4.2	100.0	64
昼夜率		1.18	1.11	1.17	-	-	1.55	1.21	1.25	1.21	-	-	1.60

方向別自動車交通量調査表

調査地点：地域社会5

調査年月日：令和元年10月13日(日) 天候：曇りのち雨



時間帯	方向 種別	C 合計 (5+6)					
		小型車 (台)	大型車 (台)	合計 (台)	大型車 混入率 (%)	時 間 係 数 (%)	二輪車 (台)
22:00-22:15		16	0	16	0.0	0.6	4
22:15-22:30		11	0	11	0.0	0.4	0
22:30-22:45		17	0	17	0.0	0.6	0
22:45-23:00		11	1	12	8.3	0.4	1
1 時間計		55	1	56	1.8	2.0	5
23:00-23:15		7	0	7	0.0	0.3	2
23:15-23:30		3	0	3	0.0	0.1	1
23:30-23:45		4	0	4	0.0	0.1	1
23:45-24:00		4	0	4	0.0	0.1	0
1 時間計		18	0	18	0.0	0.7	4
0:00- 0:15		3	0	3	0.0	0.1	0
0:15- 0:30		3	0	3	0.0	0.1	0
0:30- 0:45		8	1	9	11.1	0.3	1
0:45- 1:00		5	1	6	16.7	0.2	1
1 時間計		19	2	21	9.5	0.8	2
1:00- 1:15		4	0	4	0.0	0.1	0
1:15- 1:30		8	1	9	11.1	0.3	0
1:30- 1:45		2	0	2	0.0	0.1	0
1:45- 2:00		1	1	2	50.0	0.1	0
1 時間計		15	2	17	11.8	0.6	0
2:00- 2:15		2	0	2	0.0	0.1	0
2:15- 2:30		0	1	1	100.0	0.0	0
2:30- 2:45		2	0	2	0.0	0.1	1
2:45- 3:00		2	0	2	0.0	0.1	0
1 時間計		6	1	7	14.3	0.3	1
3:00- 3:15		3	1	4	25.0	0.1	0
3:15- 3:30		0	2	2	100.0	0.1	0
3:30- 3:45		5	1	6	16.7	0.2	1
3:45- 4:00		3	0	3	0.0	0.1	0
1 時間計		11	4	15	26.7	0.5	1
4:00- 4:15		1	0	1	0.0	0.0	1
4:15- 4:30		2	2	4	50.0	0.1	0
4:30- 4:45		2	0	2	0.0	0.1	0
4:45- 5:00		5	0	5	0.0	0.2	0
1 時間計		10	2	12	16.7	0.4	1
5:00- 5:15		3	0	3	0.0	0.1	1
5:15- 5:30		5	0	5	0.0	0.2	1
5:30- 5:45		11	1	12	8.3	0.4	1
5:45- 6:00		17	1	18	5.6	0.7	1
1 時間計		36	2	38	5.3	1.4	4

方向別自動車交通量調査表

調査地点：地域社会5

調査年月日：令和元年10月13日(日) 天候：曇りのち雨

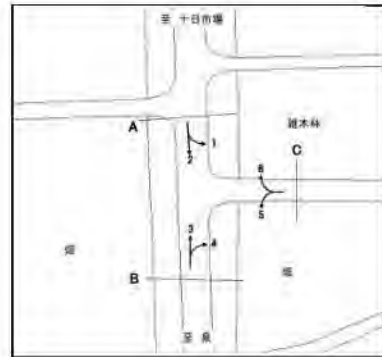

時間帯	方向 種別	C 合計 (5+6)						C 合計 (5+6)					
		小型車 (台)	大型車 (台)	合計 (台)	大型車 混入率 (%)	時 間 係 数 (%)	二輪車 (台)	小型車 (台)	大型車 (台)	合計 (台)	大型車 混入率 (%)	時 間 係 数 (%)	二輪車 (台)
6:00-6:15							19	0	19	0.0	0.7	4	
6:15-6:30							19	0	19	0.0	0.7	1	
6:30-6:45							23	1	24	4.2	0.9	4	
6:45-7:00							30	1	31	3.2	1.1	1	
1時間計							91	2	93	2.2	3.4	10	
7:00-7:15							32	3	35	8.6	1.3	3	
7:15-7:30							32	9	41	22.0	1.5	2	
7:30-7:45							34	4	38	10.5	1.4	3	
7:45-8:00							39	5	44	11.4	1.6	3	
1時間計							137	21	158	13.3	5.8	11	
8:00-8:15							42	5	47	10.6	1.7	1	
8:15-8:30							54	0	54	0.0	2.0	1	
8:30-8:45							40	5	45	11.1	1.6	4	
8:45-9:00							38	5	43	11.6	1.6	1	
1時間計							174	15	189	7.9	6.9	7	
9:00-9:15							56	2	58	3.4	2.1	2	
9:15-9:30							52	1	53	1.9	1.9	2	
9:30-9:45							55	2	57	3.5	2.1	1	
9:45-10:00							50	2	52	3.8	1.9	1	
1時間計							213	7	220	3.2	8.0	6	
10:00-10:15							43	3	46	6.5	1.7	2	
10:15-10:30							48	3	51	5.9	1.9	3	
10:30-10:45							54	1	55	1.8	2.0	1	
10:45-11:00							47	2	49	4.1	1.8	0	
1時間計							192	9	201	4.5	7.3	6	
11:00-11:15							64	2	66	3.0	2.4	0	
11:15-11:30							91	2	93	2.2	3.4	0	
11:30-11:45							39	6	45	13.3	1.6	1	
11:45-12:00							53	2	55	3.6	2.0	3	
1時間計							247	12	259	4.6	9.4	4	
12:00-12:15							52	3	55	5.5	2.0	1	
12:15-12:30							41	5	46	10.9	1.7	2	
12:30-12:45							51	3	54	5.6	2.0	1	
12:45-13:00							40	1	41	2.4	1.5	0	
1時間計							184	12	196	6.1	7.1	4	
13:00-13:15							44	5	49	10.2	1.8	2	
13:15-13:30							35	3	38	7.9	1.4	1	
13:30-13:45							45	3	48	6.3	1.8	0	
13:45-14:00							47	3	50	6.0	1.8	1	
1時間計							171	14	185	7.6	6.7	4	

方向別自動車交通量調査表

調査地点：地域社会5

調査年月日：令和元年10月13日(日) 天候：曇りのち雨

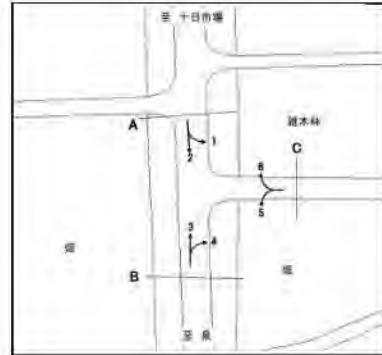

時間帯	方向 種別	C 合計 (5+6)						C 合計 (5+6)					
		小型車 (台)	大型車 (台)	合計 (台)	大型車 混入率 (%)	時 間 係 数 (%)	二輪車 (台)	小型車 (台)	大型車 (台)	合計 (台)	大型車 混入率 (%)	時 間 係 数 (%)	二輪車 (台)
14:00-14:15							47	5	52	9.6	1.9	1	
14:15-14:30							37	4	41	9.8	1.5	2	
14:30-14:45							41	2	43	4.7	1.6	1	
14:45-15:00							32	1	33	3.0	1.2	0	
1時間計							157	12	169	7.1	6.2	4	
15:00-15:15							40	2	42	4.8	1.5	0	
15:15-15:30							44	4	48	8.3	1.8	1	
15:30-15:45							34	2	36	5.6	1.3	1	
15:45-16:00							38	0	38	0.0	1.4	0	
1時間計							156	8	164	4.9	6.0	2	
16:00-16:15							47	3	50	6.0	1.8	2	
16:15-16:30							62	5	67	7.5	2.4	0	
16:30-16:45							44	1	45	2.2	1.6	0	
16:45-17:00							38	1	39	2.6	1.4	2	
1時間計							191	10	201	5.0	7.3	4	
17:00-17:15							46	1	47	2.1	1.7	0	
17:15-17:30							50	4	54	7.4	2.0	2	
17:30-17:45							35	1	36	2.8	1.3	1	
17:45-18:00							39	3	42	7.1	1.5	0	
1時間計							170	9	179	5.0	6.5	3	
18:00-18:15							48	0	48	0.0	1.8	2	
18:15-18:30							36	0	36	0.0	1.3	2	
18:30-18:45							45	5	50	10.0	1.8	0	
18:45-19:00							38	1	39	2.6	1.4	1	
1時間計							167	6	173	3.5	6.3	5	
19:00-19:15							15	1	16	6.3	0.6	1	
19:15-19:30							16	1	17	5.9	0.6	3	
19:30-19:45							22	0	22	0.0	0.8	0	
19:45-20:00							18	2	20	10.0	0.7	1	
1時間計							71	4	75	5.3	2.7	5	
20:00-20:15							15	1	16	6.3	0.6	0	
20:15-20:30							19	0	19	0.0	0.7	0	
20:30-20:45							3	0	3	0.0	0.1	0	
20:45-21:00							12	0	12	0.0	0.4	0	
1時間計							49	1	50	2.0	1.8	0	
21:00-21:15							16	3	19	15.8	0.7	0	
21:15-21:30							4	0	4	0.0	0.1	0	
21:30-21:45							15	0	15	0.0	0.5	2	
21:45-22:00							8	0	8	0.0	0.3	0	
1時間計							43	3	46	6.5	1.7	2	
昼12時間計							2159	135	2294	5.9	83.7	60	
夜12時間計							424	24	448	5.4	16.3	35	
全時間合計							2583	159	2742	5.8	100.0	95	
昼 夜 率							1.20	1.18	1.20	-	-	1.58	

方向別自動車交通量調査表

調査地点：地域社会6 瀬谷中学校前

調査年月日：令和元年10月13日(日) 天候：曇りのち雨



方向 種別 時間帯	1						2					
	小型車 (台)	大型車 (台)	合計 (台)	大型車 混入率 (%)	時係 数 (%)	二輪車 (台)	小型車 (台)	大型車 (台)	合計 (台)	大型車 混入率 (%)	時係 数 (%)	二輪車 (台)
22:00-22:15	12	0	12	0.0	0.8	1	39	1	40	2.5	0.8	3
22:15-22:30	8	1	9	11.1	0.6	0	48	6	54	11.1	1.1	9
22:30-22:45	9	0	9	0.0	0.6	1	39	2	41	4.9	0.8	3
22:45-23:00	7	2	9	22.2	0.6	1	26	3	29	10.3	0.6	0
1時間計	36	3	39	7.7	2.6	3	152	12	164	7.3	3.3	15
23:00-23:15	9	0	9	0.0	0.6	1	32	6	38	15.8	0.8	4
23:15-23:30	8	0	8	0.0	0.5	0	28	1	29	3.4	0.6	2
23:30-23:45	3	0	3	0.0	0.2	0	20	1	21	4.8	0.4	2
23:45-24:00	10	0	10	0.0	0.7	1	13	3	16	18.8	0.3	3
1時間計	30	0	30	0.0	2.0	2	93	11	104	10.6	2.1	11
0:00-0:15	7	0	7	0.0	0.5	2	12	1	13	7.7	0.3	0
0:15-0:30	3	0	3	0.0	0.2	0	15	3	18	16.7	0.4	2
0:30-0:45	0	2	2	100.0	0.1	0	16	7	23	30.4	0.5	1
0:45-1:00	5	0	5	0.0	0.3	0	12	1	13	7.7	0.3	1
1時間計	15	2	17	11.8	1.1	2	55	12	67	17.9	1.4	4
1:00-1:15	4	0	4	0.0	0.3	0	15	3	18	16.7	0.4	4
1:15-1:30	0	0	0	0.0	0.0	0	11	0	11	0.0	0.2	1
1:30-1:45	2	0	2	0.0	0.1	0	11	1	12	8.3	0.2	4
1:45-2:00	2	0	2	0.0	0.1	0	8	7	15	46.7	0.3	0
1時間計	8	0	8	0.0	0.5	0	45	11	56	19.6	1.1	9
2:00-2:15	2	0	2	0.0	0.1	1	7	1	8	12.5	0.2	1
2:15-2:30	1	0	1	0.0	0.1	0	12	1	13	7.7	0.3	3
2:30-2:45	2	0	2	0.0	0.1	0	8	2	10	20.0	0.2	1
2:45-3:00	1	0	1	0.0	0.1	0	8	1	9	11.1	0.2	1
1時間計	6	0	6	0.0	0.4	1	35	5	40	12.5	0.8	6
3:00-3:15	2	1	3	33.3	0.2	2	6	1	7	14.3	0.1	0
3:15-3:30	1	0	1	0.0	0.1	1	4	4	8	50.0	0.2	0
3:30-3:45	0	0	0	0.0	0.0	0	2	1	3	33.3	0.1	0
3:45-4:00	6	1	7	14.3	0.5	0	10	4	14	28.6	0.3	0
1時間計	9	2	11	18.2	0.7	3	22	10	32	31.3	0.6	0
4:00-4:15	2	1	3	33.3	0.2	1	14	1	15	6.7	0.3	0
4:15-4:30	3	1	4	25.0	0.3	1	9	0	9	0.0	0.2	1
4:30-4:45	2	0	2	0.0	0.1	0	18	5	23	21.7	0.5	3
4:45-5:00	4	0	4	0.0	0.3	0	10	2	12	16.7	0.2	0
1時間計	11	2	13	15.4	0.9	2	51	8	59	13.6	1.2	4
5:00-5:15	3	0	3	0.0	0.2	0	11	10	21	47.6	0.4	2
5:15-5:30	0	0	0	0.0	0.0	0	19	3	22	13.6	0.4	4
5:30-5:45	5	2	7	28.6	0.5	0	21	3	24	12.5	0.5	4
5:45-6:00	5	0	5	0.0	0.3	1	30	6	36	16.7	0.7	0
1時間計	13	2	15	13.3	1.0	1	81	22	103	21.4	2.1	10

方向別自動車交通量調査表

調査地点：地域社会6 瀬谷中学校前

調査年月日：令和元年10月13日(日) 天候：曇りのち雨



方向	1						2						
	種別	小型車 (台)	大型車 (台)	合計 (台)	大型車 混入率 (%)	時係 数 (%)	二輪車 (台)	小型車 (台)	大型車 (台)	合計 (台)	大型車 混入率 (%)	時係 数 (%)	二輪車 (台)
6:00-6:15		7	3	10	30.0	0.7	0	34	4	38	10.5	0.8	1
6:15-6:30		7	0	7	0.0	0.5	0	39	3	42	7.1	0.8	6
6:30-6:45		8	0	8	0.0	0.5	1	46	10	56	17.9	1.1	6
6:45-7:00		9	3	12	25.0	0.8	1	42	7	49	14.3	1.0	5
1時間計		31	6	37	16.2	2.4	2	161	24	185	13.0	3.7	18
7:00-7:15		8	1	9	11.1	0.6	0	35	5	40	12.5	0.8	5
7:15-7:30		5	1	6	16.7	0.4	0	46	10	56	17.9	1.1	4
7:30-7:45		16	1	17	5.9	1.1	0	72	5	77	6.5	1.6	4
7:45-8:00		18	1	19	5.3	1.3	2	58	11	69	15.9	1.4	3
1時間計		47	4	51	7.8	3.4	2	211	31	242	12.8	4.9	16
8:00-8:15		20	3	23	13.0	1.5	0	51	15	66	22.7	1.3	5
8:15-8:30		22	2	24	8.3	1.6	0	62	10	72	13.9	1.5	2
8:30-8:45		23	2	25	8.0	1.6	0	60	9	69	13.0	1.4	6
8:45-9:00		15	4	19	21.1	1.3	0	61	6	67	9.0	1.4	4
1時間計		80	11	91	12.1	6.0	0	234	40	274	14.6	5.5	17
9:00-9:15		16	3	19	15.8	1.3	0	60	10	70	14.3	1.4	5
9:15-9:30		20	1	21	4.8	1.4	0	75	2	77	2.6	1.6	3
9:30-9:45		37	1	38	2.6	2.5	1	73	0	73	0.0	1.5	4
9:45-10:00		34	0	34	0.0	2.2	2	82	0	82	0.0	1.7	2
1時間計		107	5	112	4.5	7.4	3	290	12	302	4.0	6.1	14
10:00-10:15		32	2	34	5.9	2.2	0	80	5	85	5.9	1.7	2
10:15-10:30		18	1	19	5.3	1.3	1	65	3	68	4.4	1.4	0
10:30-10:45		17	0	17	0.0	1.1	4	53	7	60	11.7	1.2	1
10:45-11:00		16	3	19	15.8	1.3	1	90	8	98	8.2	2.0	5
1時間計		83	6	89	6.7	5.9	6	288	23	311	7.4	6.3	8
11:00-11:15		25	2	27	7.4	1.8	0	63	9	72	12.5	1.5	1
11:15-11:30		21	1	22	4.5	1.4	0	92	3	95	3.2	1.9	3
11:30-11:45		24	1	25	4.0	1.6	1	82	6	88	6.8	1.8	1
11:45-12:00		30	1	31	3.2	2.0	0	82	8	90	8.9	1.8	3
1時間計		100	5	105	4.8	6.9	1	319	26	345	7.5	7.0	8
12:00-12:15		24	2	26	7.7	1.7	0	63	15	78	19.2	1.6	1
12:15-12:30		19	1	20	5.0	1.3	1	84	5	89	5.6	1.8	3
12:30-12:45		31	0	31	0.0	2.0	0	68	6	74	8.1	1.5	3
12:45-13:00		21	1	22	4.5	1.4	0	66	6	72	8.3	1.5	1
1時間計		95	4	99	4.0	6.5	1	281	32	313	10.2	6.3	8
13:00-13:15		27	1	28	3.6	1.8	0	77	5	82	6.1	1.7	2
13:15-13:30		25	1	26	3.8	1.7	3	46	6	52	11.5	1.0	2
13:30-13:45		31	0	31	0.0	2.0	0	71	6	77	7.8	1.6	0
13:45-14:00		25	0	25	0.0	1.6	2	67	4	71	5.6	1.4	1
1時間計		108	2	110	1.8	7.2	5	261	21	282	7.4	5.7	5

方向別自動車交通量調査表

調査地点：地域社会6 瀬谷中学校前

調査年月日：令和元年10月13日(日) 天候：曇りのち雨



時間帯	1						2					
	種別 小型車 (台)	大型車 (台)	合計 (台)	大型車 混入率 (%)	時係 数 (%)	二輪車 (台)	小型車 (台)	大型車 (台)	合計 (台)	大型車 混入率 (%)	時係 数 (%)	二輪車 (台)
14:00-14:15	26	1	27	3.7	1.8	0	63	6	69	8.7	1.4	1
14:15-14:30	22	2	24	8.3	1.6	0	53	1	54	1.9	1.1	3
14:30-14:45	30	0	30	0.0	2.0	0	59	6	65	9.2	1.3	4
14:45-15:00	23	0	23	0.0	1.5	0	87	3	90	3.3	1.8	0
1時間計	101	3	104	2.9	6.8	0	262	16	278	5.8	5.6	8
15:00-15:15	14	2	16	12.5	1.1	2	63	5	68	7.4	1.4	0
15:15-15:30	12	1	13	7.7	0.9	0	58	1	59	1.7	1.2	0
15:30-15:45	42	0	42	0.0	2.8	0	78	10	88	11.4	1.8	1
15:45-16:00	27	1	28	3.6	1.8	0	76	4	80	5.0	1.6	1
1時間計	95	4	99	4.0	6.5	2	275	20	295	6.8	5.9	2
16:00-16:15	29	0	29	0.0	1.9	0	85	1	86	1.2	1.7	1
16:15-16:30	24	2	26	7.7	1.7	1	59	3	62	4.8	1.3	0
16:30-16:45	15	2	17	11.8	1.1	1	70	4	74	5.4	1.5	3
16:45-17:00	35	0	35	0.0	2.3	1	70	3	73	4.1	1.5	1
1時間計	103	4	107	3.7	7.0	3	284	11	295	3.7	5.9	5
17:00-17:15	37	0	37	0.0	2.4	1	81	5	86	5.8	1.7	6
17:15-17:30	27	0	27	0.0	1.8	0	71	5	76	6.6	1.5	5
17:30-17:45	21	1	22	4.5	1.4	0	79	6	85	7.1	1.7	5
17:45-18:00	21	2	23	8.7	1.5	0	63	3	66	4.5	1.3	5
1時間計	106	3	109	2.8	7.2	1	294	19	313	6.1	6.3	21
18:00-18:15	26	0	26	0.0	1.7	0	78	1	79	1.3	1.6	0
18:15-18:30	21	1	22	4.5	1.4	1	68	2	70	2.9	1.4	6
18:30-18:45	24	2	26	7.7	1.7	2	68	1	69	1.4	1.4	2
18:45-19:00	22	1	23	4.3	1.5	0	68	1	69	1.4	1.4	7
1時間計	93	4	97	4.1	6.4	3	282	5	287	1.7	5.8	15
19:00-19:15	14	0	14	0.0	0.9	0	50	2	52	3.8	1.0	1
19:15-19:30	22	1	23	4.3	1.5	1	71	2	73	2.7	1.5	2
19:30-19:45	26	0	26	0.0	1.7	0	64	3	67	4.5	1.4	3
19:45-20:00	11	0	11	0.0	0.7	0	58	1	59	1.7	1.2	3
1時間計	73	1	74	1.4	4.9	1	243	8	251	3.2	5.1	9
20:00-20:15	8	1	9	11.1	0.6	0	64	1	65	1.5	1.3	8
20:15-20:30	29	1	30	3.3	2.0	1	53	0	53	0.0	1.1	2
20:30-20:45	8	2	10	20.0	0.7	0	61	2	63	3.2	1.3	2
20:45-21:00	9	2	11	18.2	0.7	0	52	8	60	13.3	1.2	2
1時間計	54	6	60	10.0	3.9	1	230	11	241	4.6	4.9	14
21:00-21:15	7	0	7	0.0	0.5	0	40	1	41	2.4	0.8	3
21:15-21:30	9	1	10	10.0	0.7	0	39	0	39	0.0	0.8	5
21:30-21:45	11	0	11	0.0	0.7	0	26	2	28	7.1	0.6	4
21:45-22:00	8	0	8	0.0	0.5	0	11	0	11	0.0	0.2	2
1時間計	35	1	36	2.8	2.4	0	116	3	119	2.5	2.4	14
昼12時間計	1118	55	1173	4.7	77.2	27	3281	256	3537	7.2	71.3	127
夜12時間計	321	25	346	7.2	22.8	18	1284	137	1421	9.6	28.7	114
全時間合計	1439	80	1519	5.3	100.0	45	4565	393	4958	7.9	100.0	241
昼夜率	1.29	1.45	1.29	-	-	1.67	1.39	1.54	1.40	-	-	1.90

方向別自動車交通量調査表

調査地点：地域社会6 瀬谷中学校前

調査年月日：令和元年10月13日(日) 天候：曇りのち雨



時間帯	種別	3						A 合計 (1+2+3)					
		小型車 (台)	大型車 (台)	合計 (台)	大型車 混入率 (%)	時係 数 (%)	二輪車 (台)	小型車 (台)	大型車 (台)	合計 (台)	大型車 混入率 (%)	時係 数 (%)	二輪車 (台)
22:00-22:15		2	0	2	0.0	0.5	0	53	1	54	1.9	0.8	4
22:15-22:30		1	0	1	0.0	0.3	0	57	7	64	10.9	0.9	9
22:30-22:45		2	0	2	0.0	0.5	0	50	2	52	3.8	0.8	4
22:45-23:00		9	0	9	0.0	2.5	0	42	5	47	10.6	0.7	1
1時間計		14	0	14	0.0	3.8	0	202	15	217	6.9	3.2	18
23:00-23:15		6	0	6	0.0	1.6	0	47	6	53	11.3	0.8	5
23:15-23:30		2	0	2	0.0	0.5	0	38	1	39	2.6	0.6	2
23:30-23:45		1	0	1	0.0	0.3	0	24	1	25	4.0	0.4	2
23:45-24:00		3	0	3	0.0	0.8	0	26	3	29	10.3	0.4	4
1時間計		12	0	12	0.0	3.3	0	135	11	146	7.5	2.1	13
0:00-0:15		2	0	2	0.0	0.5	1	21	1	22	4.5	0.3	3
0:15-0:30		1	0	1	0.0	0.3	0	19	3	22	13.6	0.3	2
0:30-0:45		1	0	1	0.0	0.3	1	17	9	26	34.6	0.4	2
0:45-1:00		3	0	3	0.0	0.8	0	20	1	21	4.8	0.3	1
1時間計		7	0	7	0.0	1.9	2	77	14	91	15.4	1.3	8
1:00-1:15		1	0	1	0.0	0.3	0	20	3	23	13.0	0.3	4
1:15-1:30		1	0	1	0.0	0.3	0	12	0	12	0.0	0.2	1
1:30-1:45		0	0	0	0.0	0.0	0	13	1	14	7.1	0.2	4
1:45-2:00		0	0	0	0.0	0.0	1	10	7	17	41.2	0.2	1
1時間計		2	0	2	0.0	0.5	1	55	11	66	16.7	1.0	10
2:00-2:15		0	0	0	0.0	0.0	0	9	1	10	10.0	0.1	2
2:15-2:30		0	0	0	0.0	0.0	0	13	1	14	7.1	0.2	3
2:30-2:45		0	0	0	0.0	0.0	0	10	2	12	16.7	0.2	1
2:45-3:00		0	0	0	0.0	0.0	0	9	1	10	10.0	0.1	1
1時間計		0	0	0	0.0	0.0	0	41	5	46	10.9	0.7	7
3:00-3:15		1	0	1	0.0	0.3	0	9	2	11	18.2	0.2	2
3:15-3:30		0	0	0	0.0	0.0	0	5	4	9	44.4	0.1	1
3:30-3:45		0	0	0	0.0	0.0	0	2	1	3	33.3	0.0	0
3:45-4:00		0	0	0	0.0	0.0	0	16	5	21	23.8	0.3	0
1時間計		1	0	1	0.0	0.3	0	32	12	44	27.3	0.6	3
4:00-4:15		1	0	1	0.0	0.3	0	17	2	19	10.5	0.3	1
4:15-4:30		0	0	0	0.0	0.0	0	12	1	13	7.7	0.2	2
4:30-4:45		0	0	0	0.0	0.0	0	20	5	25	20.0	0.4	3
4:45-5:00		0	0	0	0.0	0.0	0	14	2	16	12.5	0.2	0
1時間計		1	0	1	0.0	0.3	0	63	10	73	13.7	1.1	6
5:00-5:15		0	0	0	0.0	0.0	0	14	10	24	41.7	0.4	2
5:15-5:30		0	0	0	0.0	0.0	0	19	3	22	13.6	0.3	4
5:30-5:45		1	0	1	0.0	0.3	0	27	5	32	15.6	0.5	4
5:45-6:00		1	0	1	0.0	0.3	0	36	6	42	14.3	0.6	1
1時間計		2	0	2	0.0	0.5	0	96	24	120	20.0	1.8	11

方向別自動車交通量調査表

調査地点：地域社会6 瀬谷中学校前

調査年月日：令和元年10月13日(日) 天候：曇りのち雨



方向	3							A 合計 (1+2+3)						
	種別	小型車 (台)	大型車 (台)	合計 (台)	大型車 混入率 (%)	時係 数 (%)	二輪車 (台)	小型車 (台)	大型車 (台)	合計 (台)	大型車 混入率 (%)	時係 数 (%)	二輪車 (台)	
6:00-6:15		2	0	2	0.0	0.5	0	43	7	50	14.0	0.7	1	
6:15-6:30		3	0	3	0.0	0.8	0	49	3	52	5.8	0.8	6	
6:30-6:45		1	0	1	0.0	0.3	0	55	10	65	15.4	0.9	7	
6:45-7:00		1	0	1	0.0	0.3	0	52	10	62	16.1	0.9	6	
1時間計		7	0	7	0.0	1.9	0	199	30	229	13.1	3.3	20	
7:00-7:15		1	0	1	0.0	0.3	0	44	6	50	12.0	0.7	5	
7:15-7:30		0	0	0	0.0	0.0	0	51	11	62	17.7	0.9	4	
7:30-7:45		4	0	4	0.0	1.1	0	92	6	98	6.1	1.4	4	
7:45-8:00		5	0	5	0.0	1.4	0	81	12	93	12.9	1.4	5	
1時間計		10	0	10	0.0	2.7	0	268	35	303	11.6	4.4	18	
8:00-8:15		6	1	7	14.3	1.9	0	77	19	96	19.8	1.4	5	
8:15-8:30		2	0	2	0.0	0.5	0	86	12	98	12.2	1.4	2	
8:30-8:45		3	0	3	0.0	0.8	0	86	11	97	11.3	1.4	6	
8:45-9:00		7	0	7	0.0	1.9	1	83	10	93	10.8	1.4	5	
1時間計		18	1	19	5.3	5.2	1	332	52	384	13.5	5.6	18	
9:00-9:15		6	2	8	25.0	2.2	0	82	15	97	15.5	1.4	5	
9:15-9:30		6	0	6	0.0	1.6	0	101	3	104	2.9	1.5	3	
9:30-9:45		3	0	3	0.0	0.8	0	113	1	114	0.9	1.7	5	
9:45-10:00		3	3	6	50.0	1.6	0	119	3	122	2.5	1.8	4	
1時間計		18	5	23	21.7	6.3	0	415	22	437	5.0	6.4	17	
10:00-10:15		6	1	7	14.3	1.9	0	118	8	126	6.3	1.8	2	
10:15-10:30		6	0	6	0.0	1.6	0	89	4	93	4.3	1.4	1	
10:30-10:45		8	0	8	0.0	2.2	0	78	7	85	8.2	1.2	5	
10:45-11:00		4	0	4	0.0	1.1	1	110	11	121	9.1	1.8	7	
1時間計		24	1	25	4.0	6.8	1	395	30	425	7.1	6.2	15	
11:00-11:15		8	0	8	0.0	2.2	0	96	11	107	10.3	1.6	1	
11:15-11:30		5	0	5	0.0	1.4	0	118	4	122	3.3	1.8	3	
11:30-11:45		8	0	8	0.0	2.2	0	114	7	121	5.8	1.8	2	
11:45-12:00		15	0	15	0.0	4.1	1	127	9	136	6.6	2.0	4	
1時間計		36	0	36	0.0	9.8	1	455	31	486	6.4	7.1	10	
12:00-12:15		4	0	4	0.0	1.1	1	91	17	108	15.7	1.6	2	
12:15-12:30		12	0	12	0.0	3.3	0	115	6	121	5.0	1.8	4	
12:30-12:45		8	0	8	0.0	2.2	0	107	6	113	5.3	1.7	3	
12:45-13:00		4	0	4	0.0	1.1	1	91	7	98	7.1	1.4	2	
1時間計		28	0	28	0.0	7.6	2	404	36	440	8.2	6.4	11	
13:00-13:15		12	0	12	0.0	3.3	0	116	6	122	4.9	1.8	2	
13:15-13:30		8	1	9	11.1	2.5	0	79	8	87	9.2	1.3	5	
13:30-13:45		5	1	6	16.7	1.6	0	107	7	114	6.1	1.7	0	
13:45-14:00		3	0	3	0.0	0.8	0	95	4	99	4.0	1.4	3	
1時間計		28	2	30	6.7	8.2	0	397	25	422	5.9	6.2	10	

方向別自動車交通量調査表

調査地点：地域社会6 瀬谷中学校前

調査年月日：令和元年10月13日(日) 天候：曇りのち雨



時間帯	種別	3						A 合計 (1+2+3)					
		小型車 (台)	大型車 (台)	合計 (台)	大型車 混入率 (%)	時係 数 (%)	二輪車 (台)	小型車 (台)	大型車 (台)	合計 (台)	大型車 混入率 (%)	時係 数 (%)	二輪車 (台)
14:00-14:15		11	1	12	8.3	3.3	0	100	8	108	7.4	1.6	1
14:15-14:30		7	1	8	12.5	2.2	0	82	4	86	4.7	1.3	3
14:30-14:45		2	1	3	33.3	0.8	0	91	7	98	7.1	1.4	4
14:45-15:00		14	0	14	0.0	3.8	0	124	3	127	2.4	1.9	0
1時間計		34	3	37	8.1	10.1	0	397	22	419	5.3	6.1	8
15:00-15:15		3	1	4	25.0	1.1	0	80	8	88	9.1	1.3	2
15:15-15:30		5	0	5	0.0	1.4	1	75	2	77	2.6	1.1	1
15:30-15:45		10	0	10	0.0	2.7	0	130	10	140	7.1	2.0	1
15:45-16:00		1	0	1	0.0	0.3	0	104	5	109	4.6	1.6	1
1時間計		19	1	20	5.0	5.4	1	389	25	414	6.0	6.0	5
16:00-16:15		2	1	3	33.3	0.8	0	116	2	118	1.7	1.7	1
16:15-16:30		4	0	4	0.0	1.1	0	87	5	92	5.4	1.3	1
16:30-16:45		5	0	5	0.0	1.4	0	90	6	96	6.3	1.4	4
16:45-17:00		2	0	2	0.0	0.5	0	107	3	110	2.7	1.6	2
1時間計		13	1	14	7.1	3.8	0	400	16	416	3.8	6.1	8
17:00-17:15		5	1	6	16.7	1.6	0	123	6	129	4.7	1.9	7
17:15-17:30		10	0	10	0.0	2.7	0	108	5	113	4.4	1.7	5
17:30-17:45		11	1	12	8.3	3.3	0	111	8	119	6.7	1.7	5
17:45-18:00		8	0	8	0.0	2.2	0	92	5	97	5.2	1.4	5
1時間計		34	2	36	5.6	9.8	0	434	24	458	5.2	6.7	22
18:00-18:15		5	0	5	0.0	1.4	0	109	1	110	0.9	1.6	0
18:15-18:30		5	0	5	0.0	1.4	0	94	3	97	3.1	1.4	7
18:30-18:45		5	0	5	0.0	1.4	0	97	3	100	3.0	1.5	4
18:45-19:00		3	0	3	0.0	0.8	0	93	2	95	2.1	1.4	7
1時間計		18	0	18	0.0	4.9	0	393	9	402	2.2	5.9	18
19:00-19:15		4	0	4	0.0	1.1	0	68	2	70	2.9	1.0	1
19:15-19:30		2	1	3	33.3	0.8	0	95	4	99	4.0	1.4	3
19:30-19:45		1	0	1	0.0	0.3	0	91	3	94	3.2	1.4	3
19:45-20:00		1	1	2	50.0	0.5	0	70	2	72	2.8	1.1	3
1時間計		8	2	10	20.0	2.7	0	324	11	335	3.3	4.9	10
20:00-20:15		1	0	1	0.0	0.3	0	73	2	75	2.7	1.1	8
20:15-20:30		4	0	4	0.0	1.1	0	86	1	87	1.1	1.3	3
20:30-20:45		1	0	1	0.0	0.3	0	70	4	74	5.4	1.1	2
20:45-21:00		1	0	1	0.0	0.3	0	62	10	72	13.9	1.1	2
1時間計		7	0	7	0.0	1.9	0	291	17	308	5.5	4.5	15
21:00-21:15		1	0	1	0.0	0.3	0	48	1	49	2.0	0.7	3
21:15-21:30		2	0	2	0.0	0.5	0	50	1	51	2.0	0.7	5
21:30-21:45		1	0	1	0.0	0.3	0	38	2	40	5.0	0.6	4
21:45-22:00		3	1	4	25.0	1.1	0	22	1	23	4.3	0.3	2
1時間計		7	1	8	12.5	2.2	0	158	5	163	3.1	2.4	14
昼12時間計		280	16	296	5.4	80.7	6	4679	327	5006	6.5	73.1	160
夜12時間計		68	3	71	4.2	19.3	3	1673	165	1838	9.0	26.9	135
全時間合計		348	19	367	5.2	100.0	9	6352	492	6844	7.2	100.0	295
昼夜率		1.24	1.19	1.24	-	-	1.50	1.36	1.50	1.37	-	-	1.84

方向別自動車交通量調査表

調査地点：地域社会6 瀬谷中学校前

調査年月日：令和元年10月13日(日) 天候：曇りのち雨



方向 種別 時間帯	4							5						
	小型車 (台)	大型車 (台)	合計 (台)	大型車 混入率 (%)	時係 数 (%)	二輪車 (台)	小型車 (台)	大型車 (台)	合計 (台)	大型車 混入率 (%)	時係 数 (%)	二輪車 (台)		
22:00-22:15	6	0	6	0.0	1.8	0	26	1	27	3.7	0.8	2		
22:15-22:30	0	0	0	0.0	0.0	0	28	0	28	0.0	0.8	1		
22:30-22:45	3	0	3	0.0	0.9	0	27	0	27	0.0	0.8	4		
22:45-23:00	1	0	1	0.0	0.3	0	12	0	12	0.0	0.3	0		
1時間計	10	0	10	0.0	3.0	0	93	1	94	1.1	2.7	7		
23:00-23:15	2	0	2	0.0	0.6	0	14	0	14	0.0	0.4	1		
23:15-23:30	5	0	5	0.0	1.5	0	17	0	17	0.0	0.5	0		
23:30-23:45	2	0	2	0.0	0.6	0	19	0	19	0.0	0.6	0		
23:45-24:00	0	0	0	0.0	0.0	0	4	0	4	0.0	0.1	1		
1時間計	9	0	9	0.0	2.7	0	54	0	54	0.0	1.6	2		
0:00-0:15	0	0	0	0.0	0.0	0	6	0	6	0.0	0.2	3		
0:15-0:30	0	0	0	0.0	0.0	0	10	0	10	0.0	0.3	0		
0:30-0:45	1	0	1	0.0	0.3	0	6	0	6	0.0	0.2	1		
0:45-1:00	2	0	2	0.0	0.6	0	6	0	6	0.0	0.2	2		
1時間計	3	0	3	0.0	0.9	0	28	0	28	0.0	0.8	6		
1:00-1:15	0	0	0	0.0	0.0	0	11	0	11	0.0	0.3	2		
1:15-1:30	2	0	2	0.0	0.6	0	10	0	10	0.0	0.3	0		
1:30-1:45	0	0	0	0.0	0.0	0	3	0	3	0.0	0.1	1		
1:45-2:00	0	0	0	0.0	0.0	0	4	0	4	0.0	0.1	0		
1時間計	2	0	2	0.0	0.6	0	28	0	28	0.0	0.8	3		
2:00-2:15	0	0	0	0.0	0.0	0	1	1	2	50.0	0.1	2		
2:15-2:30	1	0	1	0.0	0.3	0	6	0	6	0.0	0.2	1		
2:30-2:45	0	0	0	0.0	0.0	0	2	2	4	50.0	0.1	0		
2:45-3:00	0	0	0	0.0	0.0	0	1	0	1	0.0	0.0	1		
1時間計	1	0	1	0.0	0.3	0	10	3	13	23.1	0.4	4		
3:00-3:15	0	0	0	0.0	0.0	0	0	1	1	100.0	0.0	0		
3:15-3:30	0	0	0	0.0	0.0	0	4	0	4	0.0	0.1	0		
3:30-3:45	0	0	0	0.0	0.0	0	1	0	1	0.0	0.0	2		
3:45-4:00	2	0	2	0.0	0.6	0	6	1	7	14.3	0.2	0		
1時間計	2	0	2	0.0	0.6	0	11	2	13	15.4	0.4	2		
4:00-4:15	0	0	0	0.0	0.0	0	7	1	8	12.5	0.2	0		
4:15-4:30	0	0	0	0.0	0.0	0	6	0	6	0.0	0.2	1		
4:30-4:45	0	0	0	0.0	0.0	0	8	0	8	0.0	0.2	1		
4:45-5:00	0	0	0	0.0	0.0	0	6	0	6	0.0	0.2	2		
1時間計	0	0	0	0.0	0.0	0	27	1	28	3.6	0.8	4		
5:00-5:15	1	0	1	0.0	0.3	0	12	0	12	0.0	0.3	2		
5:15-5:30	0	0	0	0.0	0.0	0	15	0	15	0.0	0.4	1		
5:30-5:45	2	0	2	0.0	0.6	0	23	0	23	0.0	0.7	0		
5:45-6:00	1	0	1	0.0	0.3	0	19	1	20	5.0	0.6	1		
1時間計	4	0	4	0.0	1.2	0	69	1	70	1.4	2.0	4		

方向別自動車交通量調査表

調査地点：地域社会6 瀬谷中学校前

調査年月日：令和元年10月13日(日) 天候：曇りのち雨



方向	4						5						
	種別	小型車 (台)	大型車 (台)	合計 (台)	大型車 混入率 (%)	時係 数 (%)	二輪車 (台)	小型車 (台)	大型車 (台)	合計 (台)	大型車 混入率 (%)	時係 数 (%)	二輪車 (台)
6:00-6:15		0	0	0	0.0	0.0	0	30	0	30	0.0	0.9	3
6:15-6:30		1	0	1	0.0	0.3	1	49	1	50	2.0	1.5	7
6:30-6:45		1	0	1	0.0	0.3	0	33	5	38	13.2	1.1	0
6:45-7:00		1	0	1	0.0	0.3	0	38	2	40	5.0	1.2	4
1時間計		3	0	3	0.0	0.9	1	150	8	158	5.1	4.6	14
7:00-7:15		2	0	2	0.0	0.6	0	47	4	51	7.8	1.5	2
7:15-7:30		2	0	2	0.0	0.6	0	31	2	33	6.1	1.0	0
7:30-7:45		4	1	5	20.0	1.5	0	33	2	35	5.7	1.0	0
7:45-8:00		4	0	4	0.0	1.2	0	65	4	69	5.8	2.0	2
1時間計		12	1	13	7.7	3.9	0	176	12	188	6.4	5.5	4
8:00-8:15		2	0	2	0.0	0.6	1	47	5	52	9.6	1.5	1
8:15-8:30		5	0	5	0.0	1.5	2	43	4	47	8.5	1.4	0
8:30-8:45		4	0	4	0.0	1.2	0	47	3	50	6.0	1.5	3
8:45-9:00		9	0	9	0.0	2.7	0	51	2	53	3.8	1.5	1
1時間計		20	0	20	0.0	6.0	3	188	14	202	6.9	5.9	5
9:00-9:15		6	0	6	0.0	1.8	0	48	3	51	5.9	1.5	2
9:15-9:30		5	1	6	16.7	1.8	2	43	3	46	6.5	1.3	4
9:30-9:45		6	0	6	0.0	1.8	0	52	4	56	7.1	1.6	4
9:45-10:00		3	0	3	0.0	0.9	0	31	2	33	6.1	1.0	2
1時間計		20	1	21	4.8	6.3	2	174	12	186	6.5	5.4	12
10:00-10:15		3	0	3	0.0	0.9	0	45	6	51	11.8	1.5	2
10:15-10:30		3	0	3	0.0	0.9	0	32	1	33	3.0	1.0	3
10:30-10:45		6	0	6	0.0	1.8	0	50	3	53	5.7	1.5	2
10:45-11:00		6	1	7	14.3	2.1	1	42	2	44	4.5	1.3	1
1時間計		18	1	19	5.3	5.7	1	169	12	181	6.6	5.2	8
11:00-11:15		4	0	4	0.0	1.2	0	28	1	29	3.4	0.8	1
11:15-11:30		2	0	2	0.0	0.6	0	55	5	60	8.3	1.7	1
11:30-11:45		2	0	2	0.0	0.6	0	50	4	54	7.4	1.6	2
11:45-12:00		2	0	2	0.0	0.6	0	53	2	55	3.6	1.6	1
1時間計		10	0	10	0.0	3.0	0	186	12	198	6.1	5.7	5
12:00-12:15		7	0	7	0.0	2.1	0	51	1	52	1.9	1.5	0
12:15-12:30		6	0	6	0.0	1.8	0	38	1	39	2.6	1.1	3
12:30-12:45		9	0	9	0.0	2.7	0	58	2	60	3.3	1.7	3
12:45-13:00		2	0	2	0.0	0.6	0	32	2	34	5.9	1.0	3
1時間計		24	0	24	0.0	7.2	0	179	6	185	3.2	5.4	9
13:00-13:15		3	0	3	0.0	0.9	0	50	0	50	0.0	1.5	1
13:15-13:30		5	0	5	0.0	1.5	0	61	1	62	1.6	1.8	1
13:30-13:45		2	0	2	0.0	0.6	0	26	1	27	3.7	0.8	0
13:45-14:00		7	0	7	0.0	2.1	1	37	3	40	7.5	1.2	1
1時間計		17	0	17	0.0	5.1	1	174	5	179	2.8	5.2	3

方向別自動車交通量調査表

調査地点：地域社会6 瀬谷中学校前

調査年月日：令和元年10月13日(日) 天候：曇りのち雨



方向	4							5						
	種別	小型車 (台)	大型車 (台)	合計 (台)	大型車 混入率 (%)	時係 数 (%)	二輪車 (台)	小型車 (台)	大型車 (台)	合計 (台)	大型車 混入率 (%)	時係 数 (%)	二輪車 (台)	
14:00-14:15		6	0	6	0.0	1.8	0	46	2	48	4.2	1.4	3	
14:15-14:30		4	0	4	0.0	1.2	0	42	1	43	2.3	1.2	3	
14:30-14:45		3	0	3	0.0	0.9	0	38	0	38	0.0	1.1	1	
14:45-15:00		6	1	7	14.3	2.1	0	47	1	48	2.1	1.4	0	
1時間計		19	1	20	5.0	6.0	0	173	4	177	2.3	5.1	7	
15:00-15:15		5	0	5	0.0	1.5	0	52	1	53	1.9	1.5	1	
15:15-15:30		3	0	3	0.0	0.9	0	52	2	54	3.7	1.6	5	
15:30-15:45		9	1	10	10.0	3.0	0	69	1	70	1.4	2.0	3	
15:45-16:00		7	0	7	0.0	2.1	0	58	4	62	6.5	1.8	1	
1時間計		24	1	25	4.0	7.5	0	231	8	239	3.3	6.9	10	
16:00-16:15		5	0	5	0.0	1.5	0	61	0	61	0.0	1.8	3	
16:15-16:30		7	0	7	0.0	2.1	0	53	2	55	3.6	1.6	3	
16:30-16:45		6	0	6	0.0	1.8	0	62	1	63	1.6	1.8	0	
16:45-17:00		14	0	14	0.0	4.2	0	45	2	47	4.3	1.4	3	
1時間計		32	0	32	0.0	9.6	0	221	5	226	2.2	6.6	9	
17:00-17:15		23	0	23	0.0	6.9	0	86	3	89	3.4	2.6	3	
17:15-17:30		11	0	11	0.0	3.3	0	69	2	71	2.8	2.1	0	
17:30-17:45		5	0	5	0.0	1.5	0	44	0	44	0.0	1.3	3	
17:45-18:00		3	0	3	0.0	0.9	0	55	4	59	6.8	1.7	2	
1時間計		42	0	42	0.0	12.6	0	254	9	263	3.4	7.6	8	
18:00-18:15		7	0	7	0.0	2.1	0	51	3	54	5.6	1.6	2	
18:15-18:30		7	0	7	0.0	2.1	0	54	0	54	0.0	1.6	3	
18:30-18:45		4	0	4	0.0	1.2	0	67	2	69	2.9	2.0	3	
18:45-19:00		12	0	12	0.0	3.6	0	110	3	113	2.7	3.3	6	
1時間計		30	0	30	0.0	9.0	0	282	8	290	2.8	8.4	14	
19:00-19:15		6	0	6	0.0	1.8	0	59	0	59	0.0	1.7	3	
19:15-19:30		3	0	3	0.0	0.9	0	31	2	33	6.1	1.0	1	
19:30-19:45		4	0	4	0.0	1.2	0	65	2	67	3.0	1.9	2	
19:45-20:00		1	0	1	0.0	0.3	0	32	1	33	3.0	1.0	1	
1時間計		14	0	14	0.0	4.2	0	187	5	192	2.6	5.6	7	
20:00-20:15		1	0	1	0.0	0.3	0	34	1	35	2.9	1.0	4	
20:15-20:30		2	0	2	0.0	0.6	0	42	1	43	2.3	1.2	0	
20:30-20:45		2	0	2	0.0	0.6	0	31	0	31	0.0	0.9	2	
20:45-21:00		1	0	1	0.0	0.3	0	24	1	25	4.0	0.7	4	
1時間計		6	0	6	0.0	1.8	0	131	3	134	2.2	3.9	10	
21:00-21:15		2	0	2	0.0	0.6	0	30	2	32	6.3	0.9	1	
21:15-21:30		1	0	1	0.0	0.3	0	32	0	32	0.0	0.9	4	
21:30-21:45		3	0	3	0.0	0.9	0	31	1	32	3.1	0.9	2	
21:45-22:00		1	0	1	0.0	0.3	0	26	0	26	0.0	0.8	2	
1時間計		7	0	7	0.0	2.1	0	119	3	122	2.5	3.5	9	
昼12時間計		268	5	273	1.8	81.7	7	2407	107	2514	4.3	72.9	94	
夜12時間計		61	0	61	0.0	18.3	1	907	27	934	2.9	27.1	72	
全時間合計		329	5	334	1.5	100.0	8	3314	134	3448	3.9	100.0	166	
昼夜率		1.23	1.00	1.22	-	-	1.14	1.38	1.25	1.37	-	-	1.77	

方向別自動車交通量調査表

調査地点：地域社会6 瀬谷中学校前

調査年月日：令和元年10月13日(日) 天候：曇りのち雨



時間帯	6							B 合計 (4+5+6)						
	種別 小型車 (台)	大型車 (台)	合計 (台)	大型車 混入率 (%)	時係 数 (%)	二輪車 (台)	種別 小型車 (台)	大型車 (台)	合計 (台)	大型車 混入率 (%)	時係 数 (%)	二輪車 (台)		
22:00-22:15	33	0	33	0.0	1.1	2	65	1	66	1.5	1.0	4		
22:15-22:30	27	0	27	0.0	0.9	1	55	0	55	0.0	0.8	2		
22:30-22:45	30	0	30	0.0	1.0	3	60	0	60	0.0	0.9	7		
22:45-23:00	13	1	14	7.1	0.5	3	26	1	27	3.7	0.4	3		
1時間計	103	1	104	1.0	3.6	9	206	2	208	1.0	3.1	16		
23:00-23:15	19	2	21	9.5	0.7	1	35	2	37	5.4	0.6	2		
23:15-23:30	16	0	16	0.0	0.6	2	38	0	38	0.0	0.6	2		
23:30-23:45	14	1	15	6.7	0.5	0	35	1	36	2.8	0.5	0		
23:45-24:00	3	0	3	0.0	0.1	1	7	0	7	0.0	0.1	2		
1時間計	52	3	55	5.5	1.9	4	115	3	118	2.5	1.8	6		
0:00-0:15	11	0	11	0.0	0.4	0	17	0	17	0.0	0.3	3		
0:15-0:30	10	0	10	0.0	0.3	2	20	0	20	0.0	0.3	2		
0:30-0:45	13	0	13	0.0	0.5	0	20	0	20	0.0	0.3	1		
0:45-1:00	19	1	20	5.0	0.7	3	27	1	28	3.6	0.4	5		
1時間計	53	1	54	1.9	1.9	5	84	1	85	1.2	1.3	11		
1:00-1:15	5	1	6	16.7	0.2	3	16	1	17	5.9	0.3	5		
1:15-1:30	10	1	11	9.1	0.4	3	22	1	23	4.3	0.3	3		
1:30-1:45	4	0	4	0.0	0.1	0	7	0	7	0.0	0.1	1		
1:45-2:00	5	1	6	16.7	0.2	1	9	1	10	10.0	0.2	1		
1時間計	24	3	27	11.1	0.9	7	54	3	57	5.3	0.9	10		
2:00-2:15	4	0	4	0.0	0.1	0	5	1	6	16.7	0.1	2		
2:15-2:30	2	0	2	0.0	0.1	0	9	0	9	0.0	0.1	1		
2:30-2:45	6	1	7	14.3	0.2	1	8	3	11	27.3	0.2	1		
2:45-3:00	1	0	1	0.0	0.0	0	2	0	2	0.0	0.0	1		
1時間計	13	1	14	7.1	0.5	1	24	4	28	14.3	0.4	5		
3:00-3:15	3	0	3	0.0	0.1	0	3	1	4	25.0	0.1	0		
3:15-3:30	2	1	3	33.3	0.1	0	6	1	7	14.3	0.1	0		
3:30-3:45	3	0	3	0.0	0.1	0	4	0	4	0.0	0.1	2		
3:45-4:00	5	1	6	16.7	0.2	0	13	2	15	13.3	0.2	0		
1時間計	13	2	15	13.3	0.5	0	26	4	30	13.3	0.5	2		
4:00-4:15	3	0	3	0.0	0.1	0	10	1	11	9.1	0.2	0		
4:15-4:30	2	0	2	0.0	0.1	1	8	0	8	0.0	0.1	2		
4:30-4:45	8	0	8	0.0	0.3	1	16	0	16	0.0	0.2	2		
4:45-5:00	3	0	3	0.0	0.1	0	9	0	9	0.0	0.1	2		
1時間計	16	0	16	0.0	0.6	2	43	1	44	2.3	0.7	6		
5:00-5:15	14	3	17	17.6	0.6	0	27	3	30	10.0	0.5	2		
5:15-5:30	7	0	7	0.0	0.2	0	22	0	22	0.0	0.3	1		
5:30-5:45	25	2	27	7.4	0.9	0	50	2	52	3.8	0.8	0		
5:45-6:00	18	4	22	18.2	0.8	4	38	5	43	11.6	0.6	5		
1時間計	64	9	73	12.3	2.5	4	137	10	147	6.8	2.2	8		

方向別自動車交通量調査表

調査地点：地域社会6 瀬谷中学校前

調査年月日：令和元年10月13日(日) 天候：曇りのち雨



方向	6							B 合計 (4+5+6)						
	種別	小型車 (台)	大型車 (台)	合計 (台)	大型車 混入率 (%)	時係 数 (%)	二輪車 (台)	小型車 (台)	大型車 (台)	合計 (台)	大型車 混入率 (%)	時係 数 (%)	二輪車 (台)	
6:00-6:15		17	0	17	0.0	0.6	2	47	0	47	0.0	0.7	5	
6:15-6:30		24	0	24	0.0	0.8	1	74	1	75	1.3	1.1	9	
6:30-6:45		42	4	46	8.7	1.6	3	76	9	85	10.6	1.3	3	
6:45-7:00		37	1	38	2.6	1.3	1	76	3	79	3.8	1.2	5	
1時間計		120	5	125	4.0	4.4	7	273	13	286	4.5	4.3	22	
7:00-7:15		35	1	36	2.8	1.3	1	84	5	89	5.6	1.3	3	
7:15-7:30		34	2	36	5.6	1.3	4	67	4	71	5.6	1.1	4	
7:30-7:45		20	4	24	16.7	0.8	0	57	7	64	10.9	1.0	0	
7:45-8:00		46	4	50	8.0	1.7	2	115	8	123	6.5	1.8	4	
1時間計		135	11	146	7.5	5.1	7	323	24	347	6.9	5.2	11	
8:00-8:15		44	0	44	0.0	1.5	3	93	5	98	5.1	1.5	5	
8:15-8:30		34	6	40	15.0	1.4	1	82	10	92	10.9	1.4	3	
8:30-8:45		42	0	42	0.0	1.5	1	93	3	96	3.1	1.4	4	
8:45-9:00		35	4	39	10.3	1.4	2	95	6	101	5.9	1.5	3	
1時間計		155	10	165	6.1	5.7	7	363	24	387	6.2	5.8	15	
9:00-9:15		28	3	31	9.7	1.1	1	82	6	88	6.8	1.3	3	
9:15-9:30		45	3	48	6.3	1.7	1	93	7	100	7.0	1.5	7	
9:30-9:45		33	2	35	5.7	1.2	0	91	6	97	6.2	1.5	4	
9:45-10:00		36	2	38	5.3	1.3	2	70	4	74	5.4	1.1	4	
1時間計		142	10	152	6.6	5.3	4	336	23	359	6.4	5.4	18	
10:00-10:15		57	1	58	1.7	2.0	1	105	7	112	6.3	1.7	3	
10:15-10:30		33	2	35	5.7	1.2	2	68	3	71	4.2	1.1	5	
10:30-10:45		48	2	50	4.0	1.7	0	104	5	109	4.6	1.6	2	
10:45-11:00		42	0	42	0.0	1.5	2	90	3	93	3.2	1.4	4	
1時間計		180	5	185	2.7	6.4	5	367	18	385	4.7	5.8	14	
11:00-11:15		25	2	27	7.4	0.9	3	57	3	60	5.0	0.9	4	
11:15-11:30		54	1	55	1.8	1.9	2	111	6	117	5.1	1.8	3	
11:30-11:45		57	2	59	3.4	2.1	2	109	6	115	5.2	1.7	4	
11:45-12:00		36	1	37	2.7	1.3	2	91	3	94	3.2	1.4	3	
1時間計		172	6	178	3.4	6.2	9	368	18	386	4.7	5.8	14	
12:00-12:15		55	3	58	5.2	2.0	0	113	4	117	3.4	1.8	0	
12:15-12:30		36	0	36	0.0	1.3	0	80	1	81	1.2	1.2	3	
12:30-12:45		55	1	56	1.8	2.0	0	122	3	125	2.4	1.9	3	
12:45-13:00		29	0	29	0.0	1.0	3	63	2	65	3.1	1.0	6	
1時間計		175	4	179	2.2	6.2	3	378	10	388	2.6	5.8	12	
13:00-13:15		46	0	46	0.0	1.6	0	99	0	99	0.0	1.5	1	
13:15-13:30		40	1	41	2.4	1.4	0	106	2	108	1.9	1.6	1	
13:30-13:45		24	2	26	7.7	0.9	0	52	3	55	5.5	0.8	0	
13:45-14:00		38	3	41	7.3	1.4	1	82	6	88	6.8	1.3	3	
1時間計		148	6	154	3.9	5.4	1	339	11	350	3.1	5.3	5	

方向別自動車交通量調査表

調査地点：地域社会6 瀬谷中学校前

調査年月日：令和元年10月13日(日) 天候：曇りのち雨



時間帯	6						B 合計 (4+5+6)					
	種別 小型車 (台)	大型車 (台)	合計 (台)	大型車 混入率 (%)	時係 数 (%)	二輪車 (台)	小型車 (台)	大型車 (台)	合計 (台)	大型車 混入率 (%)	時係 数 (%)	二輪車 (台)
14:00-14:15	42	5	47	10.6	1.6	1	94	7	101	6.9	1.5	4
14:15-14:30	39	5	44	11.4	1.5	0	85	6	91	6.6	1.4	3
14:30-14:45	46	0	46	0.0	1.6	0	87	0	87	0.0	1.3	1
14:45-15:00	44	0	44	0.0	1.5	2	97	2	99	2.0	1.5	2
1時間計	171	10	181	5.5	6.3	3	363	15	378	4.0	5.7	10
15:00-15:15	32	6	38	15.8	1.3	3	89	7	96	7.3	1.4	4
15:15-15:30	42	3	45	6.7	1.6	0	97	5	102	4.9	1.5	5
15:30-15:45	50	1	51	2.0	1.8	0	128	3	131	2.3	2.0	3
15:45-16:00	51	1	52	1.9	1.8	0	116	5	121	4.1	1.8	1
1時間計	175	11	186	5.9	6.5	3	430	20	450	4.4	6.8	13
16:00-16:15	41	2	43	4.7	1.5	1	107	2	109	1.8	1.6	4
16:15-16:30	39	1	40	2.5	1.4	0	99	3	102	2.9	1.5	3
16:30-16:45	38	1	39	2.6	1.4	3	106	2	108	1.9	1.6	3
16:45-17:00	41	0	41	0.0	1.4	0	100	2	102	2.0	1.5	3
1時間計	159	4	163	2.5	5.7	4	412	9	421	2.1	6.3	13
17:00-17:15	42	1	43	2.3	1.5	1	151	4	155	2.6	2.3	4
17:15-17:30	48	0	48	0.0	1.7	2	128	2	130	1.5	2.0	2
17:30-17:45	31	1	32	3.1	1.1	0	80	1	81	1.2	1.2	3
17:45-18:00	65	0	65	0.0	2.3	0	123	4	127	3.1	1.9	2
1時間計	186	2	188	1.1	6.5	3	482	11	493	2.2	7.4	11
18:00-18:15	36	1	37	2.7	1.3	1	94	4	98	4.1	1.5	3
18:15-18:30	42	0	42	0.0	1.5	2	103	0	103	0.0	1.5	5
18:30-18:45	46	1	47	2.1	1.6	1	117	3	120	2.5	1.8	4
18:45-19:00	34	0	34	0.0	1.2	0	156	3	159	1.9	2.4	6
1時間計	158	2	160	1.3	5.6	4	470	10	480	2.1	7.2	18
19:00-19:15	43	1	44	2.3	1.5	3	108	1	109	0.9	1.6	6
19:15-19:30	21	0	21	0.0	0.7	0	55	2	57	3.5	0.9	1
19:30-19:45	52	0	52	0.0	1.8	2	121	2	123	1.6	1.8	4
19:45-20:00	19	0	19	0.0	0.7	2	52	1	53	1.9	0.8	3
1時間計	135	1	136	0.7	4.7	7	336	6	342	1.8	5.1	14
20:00-20:15	37	1	38	2.6	1.3	0	72	2	74	2.7	1.1	4
20:15-20:30	35	1	36	2.8	1.3	2	79	2	81	2.5	1.2	2
20:30-20:45	21	0	21	0.0	0.7	0	54	0	54	0.0	0.8	2
20:45-21:00	22	0	22	0.0	0.8	2	47	1	48	2.1	0.7	6
1時間計	115	2	117	1.7	4.1	4	252	5	257	1.9	3.9	14
21:00-21:15	35	1	36	2.8	1.3	0	67	3	70	4.3	1.1	1
21:15-21:30	21	0	21	0.0	0.7	0	54	0	54	0.0	0.8	4
21:30-21:45	32	1	33	3.0	1.1	1	66	2	68	2.9	1.0	3
21:45-22:00	8	0	8	0.0	0.3	2	35	0	35	0.0	0.5	4
1時間計	96	2	98	2.0	3.4	3	222	5	227	2.2	3.4	12
昼12時間計	1956	81	2037	4.0	71.0	53	4631	193	4824	4.0	72.5	154
夜12時間計	804	30	834	3.6	29.0	53	1772	57	1829	3.1	27.5	126
全時間合計	2760	111	2871	3.9	100.0	106	6403	250	6653	3.8	100.0	280
昼夜率	1.41	1.37	1.41	-	-	2.00	1.38	1.30	1.38	-	-	1.82

方向別自動車交通量調査表

調査地点：地域社会6 瀬谷中学校前

調査年月日：令和元年10月13日(日) 天候：曇りのち雨



方向	7							8						
	種別	小型車 (台)	大型車 (台)	合計 (台)	大型車 混入率 (%)	時係 数 (%)	二輪車 (台)	小型車 (台)	大型車 (台)	合計 (台)	大型車 混入率 (%)	時係 数 (%)	二輪車 (台)	
22:00-22:15		13	1	14	7.1	0.5	0	41	1	42	2.4	0.7	2	
22:15-22:30		12	0	12	0.0	0.4	2	27	2	29	6.9	0.5	5	
22:30-22:45		14	0	14	0.0	0.5	0	32	2	34	5.9	0.6	2	
22:45-23:00		13	0	13	0.0	0.5	1	28	4	32	12.5	0.6	6	
1時間計		52	1	53	1.9	1.9	3	128	9	137	6.6	2.4	15	
23:00-23:15		13	0	13	0.0	0.5	1	31	2	33	6.1	0.6	4	
23:15-23:30		12	0	12	0.0	0.4	0	18	2	20	10.0	0.4	5	
23:30-23:45		8	0	8	0.0	0.3	1	24	2	26	7.7	0.5	1	
23:45-24:00		5	0	5	0.0	0.2	0	19	1	20	5.0	0.4	2	
1時間計		38	0	38	0.0	1.4	2	92	7	99	7.1	1.7	12	
0:00-0:15		11	0	11	0.0	0.4	0	21	3	24	12.5	0.4	3	
0:15-0:30		10	0	10	0.0	0.4	1	14	2	16	12.5	0.3	2	
0:30-0:45		7	0	7	0.0	0.3	1	11	1	12	8.3	0.2	3	
0:45-1:00		6	0	6	0.0	0.2	1	15	0	15	0.0	0.3	3	
1時間計		34	0	34	0.0	1.2	3	61	6	67	9.0	1.2	11	
1:00-1:15		4	0	4	0.0	0.1	0	11	4	15	26.7	0.3	2	
1:15-1:30		3	0	3	0.0	0.1	1	7	2	9	22.2	0.2	0	
1:30-1:45		5	0	5	0.0	0.2	0	13	2	15	13.3	0.3	2	
1:45-2:00		7	0	7	0.0	0.3	0	8	7	15	46.7	0.3	1	
1時間計		19	0	19	0.0	0.7	1	39	15	54	27.8	0.9	5	
2:00-2:15		4	1	5	20.0	0.2	0	9	4	13	30.8	0.2	1	
2:15-2:30		4	0	4	0.0	0.1	0	7	6	13	46.2	0.2	0	
2:30-2:45		2	0	2	0.0	0.1	1	9	1	10	10.0	0.2	2	
2:45-3:00		3	0	3	0.0	0.1	0	9	4	13	30.8	0.2	1	
1時間計		13	1	14	7.1	0.5	1	34	15	49	30.6	0.9	4	
3:00-3:15		7	0	7	0.0	0.3	0	5	1	6	16.7	0.1	0	
3:15-3:30		3	1	4	25.0	0.1	0	9	3	12	25.0	0.2	0	
3:30-3:45		1	0	1	0.0	0.0	0	11	3	14	21.4	0.2	0	
3:45-4:00		1	0	1	0.0	0.0	0	9	2	11	18.2	0.2	0	
1時間計		12	1	13	7.7	0.5	0	34	9	43	20.9	0.8	0	
4:00-4:15		4	2	6	33.3	0.2	0	8	6	14	42.9	0.2	1	
4:15-4:30		3	1	4	25.0	0.1	0	12	5	17	29.4	0.3	1	
4:30-4:45		2	0	2	0.0	0.1	2	11	2	13	15.4	0.2	1	
4:45-5:00		9	1	10	10.0	0.4	2	12	5	17	29.4	0.3	1	
1時間計		18	4	22	18.2	0.8	4	43	18	61	29.5	1.1	4	
5:00-5:15		9	4	13	30.8	0.5	0	22	18	40	45.0	0.7	2	
5:15-5:30		14	0	14	0.0	0.5	1	23	6	29	20.7	0.5	2	
5:30-5:45		15	1	16	6.3	0.6	1	22	7	29	24.1	0.5	6	
5:45-6:00		11	0	11	0.0	0.4	0	38	5	43	11.6	0.8	3	
1時間計		49	5	54	9.3	2.0	2	105	36	141	25.5	2.5	13	

方向別自動車交通量調査表

調査地点：地域社会6 瀬谷中学校前

調査年月日：令和元年10月13日(日) 天候：曇りのち雨



方向	7							8						
	種別	小型車 (台)	大型車 (台)	合計 (台)	大型車 混入率 (%)	時係 数 (%)	二輪車 (台)	小型車 (台)	大型車 (台)	合計 (台)	大型車 混入率 (%)	時係 数 (%)	二輪車 (台)	
6:00-6:15		21	2	23	8.7	0.8	2	45	5	50	10.0	0.9	5	
6:15-6:30		19	0	19	0.0	0.7	2	67	8	75	10.7	1.3	11	
6:30-6:45		18	2	20	10.0	0.7	1	66	10	76	13.2	1.3	4	
6:45-7:00		24	1	25	4.0	0.9	0	70	5	75	6.7	1.3	3	
1時間計		82	5	87	5.7	3.2	5	248	28	276	10.1	4.8	23	
7:00-7:15		26	2	28	7.1	1.0	0	78	4	82	4.9	1.4	8	
7:15-7:30		28	1	29	3.4	1.1	3	92	12	104	11.5	1.8	5	
7:30-7:45		22	2	24	8.3	0.9	1	84	14	98	14.3	1.7	14	
7:45-8:00		37	3	40	7.5	1.5	0	82	6	88	6.8	1.5	8	
1時間計		113	8	121	6.6	4.4	4	336	36	372	9.7	6.5	35	
8:00-8:15		42	0	42	0.0	1.5	1	110	6	116	5.2	2.0	13	
8:15-8:30		32	2	34	5.9	1.2	4	104	4	108	3.7	1.9	13	
8:30-8:45		37	5	42	11.9	1.5	1	89	8	97	8.2	1.7	7	
8:45-9:00		47	1	48	2.1	1.8	1	84	5	89	5.6	1.6	5	
1時間計		158	8	166	4.8	6.1	7	387	23	410	5.6	7.2	38	
9:00-9:15		54	1	55	1.8	2.0	2	102	11	113	9.7	2.0	8	
9:15-9:30		33	0	33	0.0	1.2	4	51	8	59	13.6	1.0	8	
9:30-9:45		39	2	41	4.9	1.5	3	88	6	94	6.4	1.6	4	
9:45-10:00		45	3	48	6.3	1.8	2	77	4	81	4.9	1.4	1	
1時間計		171	6	177	3.4	6.5	11	318	29	347	8.4	6.1	21	
10:00-10:15		33	3	36	8.3	1.3	4	63	8	71	11.3	1.2	3	
10:15-10:30		41	0	41	0.0	1.5	1	58	5	63	7.9	1.1	0	
10:30-10:45		34	4	38	10.5	1.4	1	78	10	88	11.4	1.5	3	
10:45-11:00		40	0	40	0.0	1.5	0	84	4	88	4.5	1.5	1	
1時間計		148	7	155	4.5	5.7	6	283	27	310	8.7	5.4	7	
11:00-11:15		43	1	44	2.3	1.6	2	75	10	85	11.8	1.5	2	
11:15-11:30		46	1	47	2.1	1.7	0	74	11	85	12.9	1.5	3	
11:30-11:45		47	3	50	6.0	1.8	0	73	7	80	8.8	1.4	2	
11:45-12:00		38	1	39	2.6	1.4	1	68	5	73	6.8	1.3	2	
1時間計		174	6	180	3.3	6.6	3	290	33	323	10.2	5.7	9	
12:00-12:15		32	2	34	5.9	1.2	1	69	9	78	11.5	1.4	4	
12:15-12:30		39	2	41	4.9	1.5	2	66	6	72	8.3	1.3	1	
12:30-12:45		40	2	42	4.8	1.5	0	77	11	88	12.5	1.5	6	
12:45-13:00		42	1	43	2.3	1.6	1	88	6	94	6.4	1.6	2	
1時間計		153	7	160	4.4	5.9	4	300	32	332	9.6	5.8	13	
13:00-13:15		45	0	45	0.0	1.6	1	86	6	92	6.5	1.6	4	
13:15-13:30		53	1	54	1.9	2.0	1	79	4	83	4.8	1.5	3	
13:30-13:45		41	0	41	0.0	1.5	0	88	6	94	6.4	1.6	0	
13:45-14:00		55	2	57	3.5	2.1	0	68	7	75	9.3	1.3	1	
1時間計		194	3	197	1.5	7.2	2	321	23	344	6.7	6.0	8	

方向別自動車交通量調査表

調査地点：地域社会6 瀬谷中学校前

調査年月日：令和元年10月13日(日) 天候：曇りのち雨



方向 種別 時間帯	7							8						
	小型車 (台)	大型車 (台)	合計 (台)	大型車 混入率 (%)	時係 数 (%)	間 数 (台)	二輪車 (台)	小型車 (台)	大型車 (台)	合計 (台)	大型車 混入率 (%)	時係 数 (%)	間 数 (台)	二輪車 (台)
14:00-14:15	71	2	73	2.7	2.7	0	0	92	16	108	14.8	1.9	12	4
14:15-14:30	70	1	71	1.4	2.6	0	0	59	4	63	6.3	1.1	4	5
14:30-14:45	41	4	45	8.9	1.6	0	0	82	5	87	5.7	1.5	5	0
14:45-15:00	36	0	36	0.0	1.3	0	0	55	6	61	9.8	1.1	0	2
1時間計	218	7	225	3.1	8.2	0	0	288	31	319	9.7	5.6	21	2
15:00-15:15	39	0	39	0.0	1.4	0	0	74	9	83	10.8	1.5	2	4
15:15-15:30	57	5	62	8.1	2.3	0	0	74	7	81	8.6	1.4	4	2
15:30-15:45	49	1	50	2.0	1.8	3	3	75	4	79	5.1	1.4	2	0
15:45-16:00	48	1	49	2.0	1.8	1	1	85	2	87	2.3	1.5	0	8
1時間計	193	7	200	3.5	7.3	4	4	308	22	330	6.7	5.8	8	4
16:00-16:15	32	1	33	3.0	1.2	0	0	67	7	74	9.5	1.3	4	2
16:15-16:30	46	1	47	2.1	1.7	3	3	66	7	73	9.6	1.3	2	3
16:30-16:45	36	2	38	5.3	1.4	1	1	76	3	79	3.8	1.4	3	3
16:45-17:00	36	1	37	2.7	1.4	2	2	80	9	89	10.1	1.6	3	2
1時間計	150	5	155	3.2	5.7	6	6	289	26	315	8.3	5.5	12	2
17:00-17:15	52	2	54	3.7	2.0	0	0	81	5	86	5.8	1.5	2	4
17:15-17:30	35	1	36	2.8	1.3	0	0	78	7	85	8.2	1.5	4	3
17:30-17:45	34	1	35	2.9	1.3	2	2	73	4	77	5.2	1.4	3	3
17:45-18:00	38	2	40	5.0	1.5	0	0	75	3	78	3.8	1.4	3	12
1時間計	159	6	165	3.6	6.0	2	2	307	19	326	5.8	5.7	12	4
18:00-18:15	32	0	32	0.0	1.2	2	2	76	1	77	1.3	1.4	4	4
18:15-18:30	46	1	47	2.1	1.7	5	5	87	8	95	8.4	1.7	4	4
18:30-18:45	47	1	48	2.1	1.8	0	0	78	5	83	6.0	1.5	4	5
18:45-19:00	40	0	40	0.0	1.5	3	3	76	8	84	9.5	1.5	5	17
1時間計	165	2	167	1.2	6.1	10	10	317	22	339	6.5	5.9	17	2
19:00-19:15	41	0	41	0.0	1.5	1	1	68	10	78	12.8	1.4	2	4
19:15-19:30	22	1	23	4.3	0.8	2	2	47	8	55	14.5	1.0	4	2
19:30-19:45	18	1	19	5.3	0.7	4	4	75	4	79	5.1	1.4	2	3
19:45-20:00	30	2	32	6.3	1.2	6	6	59	11	70	15.7	1.2	3	11
1時間計	111	4	115	3.5	4.2	13	13	249	33	282	11.7	4.9	11	4
20:00-20:15	42	0	42	0.0	1.5	4	4	71	2	73	2.7	1.3	4	7
20:15-20:30	27	0	27	0.0	1.0	1	1	77	4	81	4.9	1.4	7	1
20:30-20:45	29	0	29	0.0	1.1	3	3	45	2	47	4.3	0.8	1	3
20:45-21:00	20	1	21	4.8	0.8	3	3	59	1	60	1.7	1.1	3	15
1時間計	118	1	119	0.8	4.4	11	11	252	9	261	3.4	4.6	15	0
21:00-21:15	29	0	29	0.0	1.1	0	0	34	3	37	8.1	0.6	0	5
21:15-21:30	31	0	31	0.0	1.1	2	2	37	4	41	9.8	0.7	5	2
21:30-21:45	18	0	18	0.0	0.7	2	2	40	2	42	4.8	0.7	2	1
21:45-22:00	13	1	14	7.1	0.5	1	1	40	1	41	2.4	0.7	1	8
1時間計	91	1	92	1.1	3.4	5	5	151	10	161	6.2	2.8	8	201
昼12時間計	1996	72	2068	3.5	75.8	59	59	3744	323	4067	7.9	71.4	201	121
夜12時間計	637	23	660	3.5	24.2	50	50	1436	195	1631	12.0	28.6	121	322
全時間合計	2633	95	2728	3.5	100.0	109	109	5180	518	5698	9.1	100.0	322	1.32
昼夜率	1.32	1.32	1.32	-	-	1.85	1.85	1.38	1.60	1.40	-	-	1.60	

方向別自動車交通量調査表

調査地点：地域社会6 瀬谷中学校前

調査年月日：令和元年10月13日(日) 天候：曇りのち雨



時間帯	9							C 合計 (7+ 8+ 9)				
	種別 小型車 (台)	大型車 (台)	合計 (台)	大型車 混入率 (%)	時係 数 (%)	二輪車 (台)	小型車 (台)	大型車 (台)	合計 (台)	大型車 混入率 (%)	時係 数 (%)	二輪車 (台)
22:00-22:15	11	0	11	0.0	0.6	1	65	2	67	3.0	0.6	3
22:15-22:30	18	0	18	0.0	0.9	0	57	2	59	3.4	0.6	7
22:30-22:45	11	0	11	0.0	0.6	1	57	2	59	3.4	0.6	3
22:45-23:00	10	0	10	0.0	0.5	1	51	4	55	7.3	0.5	8
1時間計	50	0	50	0.0	2.5	3	230	10	240	4.2	2.3	21
23:00-23:15	12	0	12	0.0	0.6	0	56	2	58	3.4	0.6	5
23:15-23:30	14	0	14	0.0	0.7	1	44	2	46	4.3	0.4	6
23:30-23:45	5	0	5	0.0	0.3	2	37	2	39	5.1	0.4	4
23:45-24:00	6	0	6	0.0	0.3	0	30	1	31	3.2	0.3	2
1時間計	37	0	37	0.0	1.9	3	167	7	174	4.0	1.7	17
0:00- 0:15	7	0	7	0.0	0.4	0	39	3	42	7.1	0.4	3
0:15- 0:30	12	0	12	0.0	0.6	1	36	2	38	5.3	0.4	4
0:30- 0:45	2	0	2	0.0	0.1	1	20	1	21	4.8	0.2	5
0:45- 1:00	6	0	6	0.0	0.3	3	27	0	27	0.0	0.3	7
1時間計	27	0	27	0.0	1.4	5	122	6	128	4.7	1.2	19
1:00- 1:15	1	0	1	0.0	0.1	1	16	4	20	20.0	0.2	3
1:15- 1:30	3	0	3	0.0	0.2	0	13	2	15	13.3	0.1	1
1:30- 1:45	5	1	6	16.7	0.3	1	23	3	26	11.5	0.3	3
1:45- 2:00	2	0	2	0.0	0.1	0	17	7	24	29.2	0.2	1
1時間計	11	1	12	8.3	0.6	2	69	16	85	18.8	0.8	8
2:00- 2:15	3	0	3	0.0	0.2	0	16	5	21	23.8	0.2	1
2:15- 2:30	2	0	2	0.0	0.1	0	13	6	19	31.6	0.2	0
2:30- 2:45	2	0	2	0.0	0.1	0	13	1	14	7.1	0.1	3
2:45- 3:00	2	0	2	0.0	0.1	0	14	4	18	22.2	0.2	1
1時間計	9	0	9	0.0	0.5	0	56	16	72	22.2	0.7	5
3:00- 3:15	1	1	2	50.0	0.1	1	13	2	15	13.3	0.1	1
3:15- 3:30	0	0	0	0.0	0.0	1	12	4	16	25.0	0.2	1
3:30- 3:45	0	1	1	100.0	0.1	0	12	4	16	25.0	0.2	0
3:45- 4:00	2	0	2	0.0	0.1	0	12	2	14	14.3	0.1	0
1時間計	3	2	5	40.0	0.3	2	49	12	61	19.7	0.6	2
4:00- 4:15	1	1	2	50.0	0.1	0	13	9	22	40.9	0.2	1
4:15- 4:30	0	0	0	0.0	0.0	0	15	6	21	28.6	0.2	1
4:30- 4:45	5	0	5	0.0	0.3	0	18	2	20	10.0	0.2	3
4:45- 5:00	1	0	1	0.0	0.1	0	22	6	28	21.4	0.3	3
1時間計	7	1	8	12.5	0.4	0	68	23	91	25.3	0.9	8
5:00- 5:15	7	2	9	22.2	0.5	0	38	24	62	38.7	0.6	2
5:15- 5:30	8	1	9	11.1	0.5	0	45	7	52	13.5	0.5	3
5:30- 5:45	4	1	5	20.0	0.3	0	41	9	50	18.0	0.5	7
5:45- 6:00	8	0	8	0.0	0.4	0	57	5	62	8.1	0.6	3
1時間計	27	4	31	12.9	1.6	0	181	45	226	19.9	2.2	15

方向別自動車交通量調査表

調査地点：地域社会6 瀬谷中学校前

調査年月日：令和元年10月13日(日) 天候：曇りのち雨



方向	9							C 合計 (7+ 8+ 9)					
	種別	小型車 (台)	大型車 (台)	合計 (台)	大型車 混入率 (%)	時係 数 (%)	二輪車 (台)	小型車 (台)	大型車 (台)	合計 (台)	大型車 混入率 (%)	時係 数 (%)	二輪車 (台)
6:00-6:15		5	0	5	0.0	0.3	0	71	7	78	9.0	0.8	7
6:15-6:30		5	0	5	0.0	0.3	0	91	8	99	8.1	1.0	13
6:30-6:45		10	0	10	0.0	0.5	0	94	12	106	11.3	1.0	5
6:45-7:00		9	2	11	18.2	0.6	1	103	8	111	7.2	1.1	4
1時間計		29	2	31	6.5	1.6	1	359	35	394	8.9	3.8	29
7:00-7:15		13	1	14	7.1	0.7	0	117	7	124	5.6	1.2	8
7:15-7:30		15	2	17	11.8	0.9	0	135	15	150	10.0	1.4	8
7:30-7:45		16	2	18	11.1	0.9	2	122	18	140	12.9	1.3	17
7:45-8:00		8	1	9	11.1	0.5	1	127	10	137	7.3	1.3	9
1時間計		52	6	58	10.3	3.0	3	501	50	551	9.1	5.3	42
8:00-8:15		19	2	21	9.5	1.1	1	171	8	179	4.5	1.7	15
8:15-8:30		28	0	28	0.0	1.4	0	164	6	170	3.5	1.6	17
8:30-8:45		32	1	33	3.0	1.7	1	158	14	172	8.1	1.7	9
8:45-9:00		37	2	39	5.1	2.0	3	168	8	176	4.5	1.7	9
1時間計		116	5	121	4.1	6.2	5	661	36	697	5.2	6.7	50
9:00-9:15		26	1	27	3.7	1.4	1	182	13	195	6.7	1.9	11
9:15-9:30		27	2	29	6.9	1.5	1	111	10	121	8.3	1.2	13
9:30-9:45		31	2	33	6.1	1.7	2	158	10	168	6.0	1.6	9
9:45-10:00		27	1	28	3.6	1.4	0	149	8	157	5.1	1.5	3
1時間計		111	6	117	5.1	6.0	4	600	41	641	6.4	6.2	36
10:00-10:15		25	2	27	7.4	1.4	0	121	13	134	9.7	1.3	7
10:15-10:30		33	1	34	2.9	1.7	1	132	6	138	4.3	1.3	2
10:30-10:45		30	2	32	6.3	1.6	1	142	16	158	10.1	1.5	5
10:45-11:00		28	2	30	6.7	1.5	0	152	6	158	3.8	1.5	1
1時間計		116	7	123	5.7	6.3	2	547	41	588	7.0	5.7	15
11:00-11:15		25	1	26	3.8	1.3	1	143	12	155	7.7	1.5	5
11:15-11:30		28	1	29	3.4	1.5	1	148	13	161	8.1	1.5	4
11:30-11:45		33	1	34	2.9	1.7	1	153	11	164	6.7	1.6	3
11:45-12:00		33	2	35	5.7	1.8	0	139	8	147	5.4	1.4	3
1時間計		119	5	124	4.0	6.3	3	583	44	627	7.0	6.0	15
12:00-12:15		34	2	36	5.6	1.8	1	135	13	148	8.8	1.4	6
12:15-12:30		24	2	26	7.7	1.3	0	129	10	139	7.2	1.3	3
12:30-12:45		25	2	27	7.4	1.4	0	142	15	157	9.6	1.5	6
12:45-13:00		32	0	32	0.0	1.6	1	162	7	169	4.1	1.6	4
1時間計		115	6	121	5.0	6.2	2	568	45	613	7.3	5.9	19
13:00-13:15		25	0	25	0.0	1.3	2	156	6	162	3.7	1.6	7
13:15-13:30		28	1	29	3.4	1.5	1	160	6	166	3.6	1.6	5
13:30-13:45		46	0	46	0.0	2.3	1	175	6	181	3.3	1.7	1
13:45-14:00		23	1	24	4.2	1.2	1	146	10	156	6.4	1.5	2
1時間計		122	2	124	1.6	6.3	5	637	28	665	4.2	6.4	15

方向別自動車交通量調査表

調査地点：地域社会6 瀬谷中学校前

調査年月日：令和元年10月13日(日) 天候：曇りのち雨



時間帯	種別	9						C 合計 (7+ 8+ 9)					
		小型車 (台)	大型車 (台)	合計 (台)	大型車 混入率 (%)	時係 数 (%)	二輪車 (台)	小型車 (台)	大型車 (台)	合計 (台)	大型車 混入率 (%)	時係 数 (%)	二輪車 (台)
14:00-14:15		42	1	43	2.3	2.2	1	205	19	224	8.5	2.2	13
14:15-14:30		42	0	42	0.0	2.1	1	171	5	176	2.8	1.7	5
14:30-14:45		48	1	49	2.0	2.5	0	171	10	181	5.5	1.7	5
14:45-15:00		42	0	42	0.0	2.1	0	133	6	139	4.3	1.3	0
1時間計		174	2	176	1.1	9.0	2	680	40	720	5.6	6.9	23
15:00-15:15		42	2	44	4.5	2.2	1	155	11	166	6.6	1.6	3
15:15-15:30		29	4	33	12.1	1.7	0	160	16	176	9.1	1.7	4
15:30-15:45		35	1	36	2.8	1.8	0	159	6	165	3.6	1.6	5
15:45-16:00		41	1	42	2.4	2.1	0	174	4	178	2.2	1.7	1
1時間計		147	8	155	5.2	7.9	1	648	37	685	5.4	6.6	13
16:00-16:15		24	0	24	0.0	1.2	0	123	8	131	6.1	1.3	4
16:15-16:30		28	2	30	6.7	1.5	0	140	10	150	6.7	1.4	5
16:30-16:45		34	1	35	2.9	1.8	1	146	6	152	3.9	1.5	5
16:45-17:00		34	1	35	2.9	1.8	0	150	11	161	6.8	1.5	5
1時間計		120	4	124	3.2	6.3	1	559	35	594	5.9	5.7	19
17:00-17:15		33	1	34	2.9	1.7	1	166	8	174	4.6	1.7	3
17:15-17:30		36	1	37	2.7	1.9	1	149	9	158	5.7	1.5	5
17:30-17:45		39	1	40	2.5	2.0	1	146	6	152	3.9	1.5	6
17:45-18:00		27	0	27	0.0	1.4	1	140	5	145	3.4	1.4	4
1時間計		135	3	138	2.2	7.0	4	601	28	629	4.5	6.1	18
18:00-18:15		18	0	18	0.0	0.9	2	126	1	127	0.8	1.2	8
18:15-18:30		28	1	29	3.4	1.5	1	161	10	171	5.8	1.6	10
18:30-18:45		36	1	37	2.7	1.9	0	161	7	168	4.2	1.6	4
18:45-19:00		19	2	21	9.5	1.1	3	135	10	145	6.9	1.4	11
1時間計		101	4	105	3.8	5.4	6	583	28	611	4.6	5.9	33
19:00-19:15		29	0	29	0.0	1.5	3	138	10	148	6.8	1.4	6
19:15-19:30		28	1	29	3.4	1.5	2	97	10	107	9.3	1.0	8
19:30-19:45		32	1	33	3.0	1.7	4	125	6	131	4.6	1.3	10
19:45-20:00		28	2	30	6.7	1.5	4	117	15	132	11.4	1.3	13
1時間計		117	4	121	3.3	6.2	13	477	41	518	7.9	5.0	37
20:00-20:15		20	0	20	0.0	1.0	0	133	2	135	1.5	1.3	8
20:15-20:30		18	3	21	14.3	1.1	0	122	7	129	5.4	1.2	8
20:30-20:45		25	1	26	3.8	1.3	0	99	3	102	2.9	1.0	4
20:45-21:00		25	0	25	0.0	1.3	1	104	2	106	1.9	1.0	7
1時間計		88	4	92	4.3	4.7	1	458	14	472	3.0	4.5	27
21:00-21:15		22	0	22	0.0	1.1	0	85	3	88	3.4	0.8	0
21:15-21:30		14	0	14	0.0	0.7	2	82	4	86	4.7	0.8	9
21:30-21:45		9	0	9	0.0	0.5	3	67	2	69	2.9	0.7	7
21:45-22:00		8	0	8	0.0	0.4	1	61	2	63	3.2	0.6	3
1時間計		53	0	53	0.0	2.7	6	295	11	306	3.6	2.9	19
昼12時間計		1428	58	1486	3.9	75.7	38	7168	453	7621	5.9	73.4	298
夜12時間計		458	18	476	3.8	24.3	36	2531	236	2767	8.5	26.6	207
全時間合計		1886	76	1962	3.9	100.0	74	9699	689	10388	6.6	100.0	505
昼夜率		1.32	1.31	1.32	-	-	1.95	1.35	1.52	1.36	-	-	1.69

方向別自動車交通量調査表

調査地点：地域社会6 瀬谷中学校前

調査年月日：令和元年10月13日(日) 天候：曇りのち雨



方向 種別 時間帯	10						11					
	小型車 (台)	大型車 (台)	合計 (台)	大型車 混入率 (%)	時係 数 (%)	二輪車 (台)	小型車 (台)	大型車 (台)	合計 (台)	大型車 混入率 (%)	時係 数 (%)	二輪車 (台)
22:00-22:15	15	0	15	0.0	0.8	2	25	1	26	3.8	0.8	4
22:15-22:30	11	0	11	0.0	0.6	0	34	0	34	0.0	1.0	2
22:30-22:45	12	0	12	0.0	0.7	0	16	0	16	0.0	0.5	1
22:45-23:00	11	0	11	0.0	0.6	2	24	0	24	0.0	0.7	3
1時間計	49	0	49	0.0	2.8	4	99	1	100	1.0	2.9	10
23:00-23:15	11	1	12	8.3	0.7	0	20	1	21	4.8	0.6	2
23:15-23:30	7	0	7	0.0	0.4	0	12	0	12	0.0	0.4	0
23:30-23:45	2	0	2	0.0	0.1	1	9	0	9	0.0	0.3	1
23:45-24:00	5	0	5	0.0	0.3	0	7	0	7	0.0	0.2	1
1時間計	25	1	26	3.8	1.5	1	48	1	49	2.0	1.4	4
0:00-0:15	6	0	6	0.0	0.3	1	11	0	11	0.0	0.3	2
0:15-0:30	9	0	9	0.0	0.5	0	8	0	8	0.0	0.2	0
0:30-0:45	11	0	11	0.0	0.6	0	10	0	10	0.0	0.3	2
0:45-1:00	5	1	6	16.7	0.3	0	8	2	10	20.0	0.3	1
1時間計	31	1	32	3.1	1.8	1	37	2	39	5.1	1.1	5
1:00-1:15	3	0	3	0.0	0.2	0	4	1	5	20.0	0.1	0
1:15-1:30	2	0	2	0.0	0.1	0	3	0	3	0.0	0.1	3
1:30-1:45	4	0	4	0.0	0.2	1	4	0	4	0.0	0.1	0
1:45-2:00	1	0	1	0.0	0.1	0	3	0	3	0.0	0.1	0
1時間計	10	0	10	0.0	0.6	1	14	1	15	6.7	0.4	3
2:00-2:15	2	1	3	33.3	0.2	0	3	1	4	25.0	0.1	0
2:15-2:30	0	1	1	100.0	0.1	0	2	0	2	0.0	0.1	0
2:30-2:45	0	2	2	100.0	0.1	0	8	0	8	0.0	0.2	0
2:45-3:00	3	0	3	0.0	0.2	1	2	0	2	0.0	0.1	1
1時間計	5	4	9	44.4	0.5	1	15	1	16	6.3	0.5	1
3:00-3:15	0	1	1	100.0	0.1	0	5	0	5	0.0	0.1	2
3:15-3:30	1	1	2	50.0	0.1	0	0	1	1	100.0	0.0	1
3:30-3:45	0	0	0	0.0	0.0	0	2	0	2	0.0	0.1	1
3:45-4:00	0	1	1	100.0	0.1	1	8	0	8	0.0	0.2	1
1時間計	1	3	4	75.0	0.2	1	15	1	16	6.3	0.5	5
4:00-4:15	0	2	2	100.0	0.1	2	2	0	2	0.0	0.1	2
4:15-4:30	2	0	2	0.0	0.1	0	1	0	1	0.0	0.0	0
4:30-4:45	0	0	0	0.0	0.0	0	4	0	4	0.0	0.1	1
4:45-5:00	3	0	3	0.0	0.2	0	6	0	6	0.0	0.2	1
1時間計	5	2	7	28.6	0.4	2	13	0	13	0.0	0.4	4
5:00-5:15	2	0	2	0.0	0.1	1	13	0	13	0.0	0.4	0
5:15-5:30	4	1	5	20.0	0.3	0	15	0	15	0.0	0.4	1
5:30-5:45	4	1	5	20.0	0.3	0	11	1	12	8.3	0.4	2
5:45-6:00	7	0	7	0.0	0.4	0	13	2	15	13.3	0.4	1
1時間計	17	2	19	10.5	1.1	1	52	3	55	5.5	1.6	4

方向別自動車交通量調査表

調査地点：地域社会6 瀬谷中学校前

調査年月日：令和元年10月13日(日) 天候：曇りのち雨



方向	10							11						
	種別	小型車 (台)	大型車 (台)	合計 (台)	大型車 混入率 (%)	時係 数 (%)	二輪車 (台)	小型車 (台)	大型車 (台)	合計 (台)	大型車 混入率 (%)	時係 数 (%)	二輪車 (台)	
6:00-6:15		6	0	6	0.0	0.3	0	19	1	20	5.0	0.6	2	
6:15-6:30		10	0	10	0.0	0.6	0	14	0	14	0.0	0.4	4	
6:30-6:45		14	1	15	6.7	0.8	1	25	1	26	3.8	0.8	2	
6:45-7:00		8	1	9	11.1	0.5	2	27	2	29	6.9	0.9	1	
1時間計		38	2	40	5.0	2.3	3	85	4	89	4.5	2.6	9	
7:00-7:15		11	1	12	8.3	0.7	0	42	1	43	2.3	1.3	3	
7:15-7:30		16	1	17	5.9	1.0	0	36	4	40	10.0	1.2	3	
7:30-7:45		15	0	15	0.0	0.8	0	45	2	47	4.3	1.4	3	
7:45-8:00		17	2	19	10.5	1.1	0	25	1	26	3.8	0.8	2	
1時間計		59	4	63	6.3	3.6	0	148	8	156	5.1	4.6	11	
8:00-8:15		17	1	18	5.6	1.0	0	33	2	35	5.7	1.0	4	
8:15-8:30		22	3	25	12.0	1.4	1	28	1	29	3.4	0.9	1	
8:30-8:45		29	1	30	3.3	1.7	0	27	5	32	15.6	0.9	1	
8:45-9:00		10	3	13	23.1	0.7	1	49	2	51	3.9	1.5	3	
1時間計		78	8	86	9.3	4.9	2	137	10	147	6.8	4.3	9	
9:00-9:15		28	2	30	6.7	1.7	0	45	1	46	2.2	1.4	1	
9:15-9:30		23	0	23	0.0	1.3	0	43	2	45	4.4	1.3	3	
9:30-9:45		33	1	34	2.9	1.9	1	47	1	48	2.1	1.4	3	
9:45-10:00		32	2	34	5.9	1.9	2	49	2	51	3.9	1.5	3	
1時間計		116	5	121	4.1	6.9	3	184	6	190	3.2	5.6	10	
10:00-10:15		32	0	32	0.0	1.8	0	43	2	45	4.4	1.3	0	
10:15-10:30		31	1	32	3.1	1.8	1	56	4	60	6.7	1.8	1	
10:30-10:45		36	1	37	2.7	2.1	1	52	3	55	5.5	1.6	1	
10:45-11:00		29	1	30	3.3	1.7	1	57	2	59	3.4	1.7	1	
1時間計		128	3	131	2.3	7.4	3	208	11	219	5.0	6.4	3	
11:00-11:15		33	0	33	0.0	1.9	0	93	1	94	1.1	2.8	2	
11:15-11:30		41	0	41	0.0	2.3	1	49	2	51	3.9	1.5	3	
11:30-11:45		29	1	30	3.3	1.7	0	79	1	80	1.3	2.4	4	
11:45-12:00		37	2	39	5.1	2.2	1	62	2	64	3.1	1.9	0	
1時間計		140	3	143	2.1	8.1	2	283	6	289	2.1	8.5	9	
12:00-12:15		33	1	34	2.9	1.9	0	62	4	66	6.1	1.9	1	
12:15-12:30		37	2	39	5.1	2.2	0	54	1	55	1.8	1.6	4	
12:30-12:45		27	1	28	3.6	1.6	0	56	3	59	5.1	1.7	2	
12:45-13:00		26	1	27	3.7	1.5	1	68	1	69	1.4	2.0	2	
1時間計		123	5	128	3.9	7.3	1	240	9	249	3.6	7.3	9	
13:00-13:15		23	0	23	0.0	1.3	0	50	1	51	2.0	1.5	1	
13:15-13:30		26	3	29	10.3	1.6	0	52	2	54	3.7	1.6	2	
13:30-13:45		30	2	32	6.3	1.8	0	42	6	48	12.5	1.4	3	
13:45-14:00		30	0	30	0.0	1.7	1	58	2	60	3.3	1.8	0	
1時間計		109	5	114	4.4	6.5	1	202	11	213	5.2	6.3	6	

方向別自動車交通量調査表

調査地点：地域社会6 瀬谷中学校前

調査年月日：令和元年10月13日(日) 天候：曇りのち雨



方向	10							11						
	種別	小型車 (台)	大型車 (台)	合計 (台)	大型車 混入率 (%)	時係 数 (%)	二輪車 (台)	小型車 (台)	大型車 (台)	合計 (台)	大型車 混入率 (%)	時係 数 (%)	二輪車 (台)	
14:00-14:15		28	1	29	3.4	1.6	0	65	1	66	1.5	1.9	1	
14:15-14:30		26	0	26	0.0	1.5	0	51	3	54	5.6	1.6	3	
14:30-14:45		32	1	33	3.0	1.9	0	52	4	56	7.1	1.6	1	
14:45-15:00		35	2	37	5.4	2.1	1	50	3	53	5.7	1.6	0	
1時間計		121	4	125	3.2	7.1	1	218	11	229	4.8	6.7	5	
15:00-15:15		24	1	25	4.0	1.4	1	46	0	46	0.0	1.4	0	
15:15-15:30		27	0	27	0.0	1.5	1	69	3	72	4.2	2.1	3	
15:30-15:45		35	0	35	0.0	2.0	0	58	4	62	6.5	1.8	2	
15:45-16:00		24	0	24	0.0	1.4	1	62	3	65	4.6	1.9	1	
1時間計		110	1	111	0.9	6.3	3	235	10	245	4.1	7.2	6	
16:00-16:15		28	2	30	6.7	1.7	1	55	4	59	6.8	1.7	2	
16:15-16:30		32	0	32	0.0	1.8	0	57	3	60	5.0	1.8	3	
16:30-16:45		46	1	47	2.1	2.7	1	48	3	51	5.9	1.5	1	
16:45-17:00		28	0	28	0.0	1.6	1	49	1	50	2.0	1.5	0	
1時間計		134	3	137	2.2	7.8	3	209	11	220	5.0	6.5	6	
17:00-17:15		26	1	27	3.7	1.5	0	69	1	70	1.4	2.1	0	
17:15-17:30		37	0	37	0.0	2.1	0	59	3	62	4.8	1.8	3	
17:30-17:45		26	0	26	0.0	1.5	0	63	4	67	6.0	2.0	2	
17:45-18:00		25	1	26	3.8	1.5	1	40	4	44	9.1	1.3	1	
1時間計		114	2	116	1.7	6.6	1	231	12	243	4.9	7.1	6	
18:00-18:15		37	0	37	0.0	2.1	0	58	3	61	4.9	1.8	2	
18:15-18:30		17	1	18	5.6	1.0	0	49	1	50	2.0	1.5	0	
18:30-18:45		17	0	17	0.0	1.0	0	46	3	49	6.1	1.4	3	
18:45-19:00		32	1	33	3.0	1.9	0	37	1	38	2.6	1.1	3	
1時間計		103	2	105	1.9	5.9	0	190	8	198	4.0	5.8	8	
19:00-19:15		25	2	27	7.4	1.5	0	55	2	57	3.5	1.7	0	
19:15-19:30		11	0	11	0.0	0.6	0	35	2	37	5.4	1.1	3	
19:30-19:45		35	1	36	2.8	2.0	0	39	4	43	9.3	1.3	1	
19:45-20:00		16	1	17	5.9	1.0	0	44	2	46	4.3	1.4	1	
1時間計		87	4	91	4.4	5.2	0	173	10	183	5.5	5.4	5	
20:00-20:15		21	0	21	0.0	1.2	1	27	0	27	0.0	0.8	0	
20:15-20:30		14	1	15	6.7	0.8	0	27	1	28	3.6	0.8	2	
20:30-20:45		12	0	12	0.0	0.7	1	44	3	47	6.4	1.4	3	
20:45-21:00		13	1	14	7.1	0.8	0	22	2	24	8.3	0.7	1	
1時間計		60	2	62	3.2	3.5	2	120	6	126	4.8	3.7	6	
21:00-21:15		6	2	8	25.0	0.5	0	31	1	32	3.1	0.9	0	
21:15-21:30		9	0	9	0.0	0.5	0	30	0	30	0.0	0.9	1	
21:30-21:45		8	1	9	11.1	0.5	0	20	2	22	9.1	0.6	2	
21:45-22:00		10	0	10	0.0	0.6	0	21	0	21	0.0	0.6	3	
1時間計		33	3	36	8.3	2.0	0	102	3	105	2.9	3.1	6	
昼12時間計		1335	45	1380	3.3	78.2	20	2485	113	2598	4.3	76.3	88	
夜12時間計		361	24	385	6.2	21.8	17	773	33	806	4.1	23.7	62	
全時間合計		1696	69	1765	3.9	100.0	37	3258	146	3404	4.3	100.0	150	
昼夜率		1.27	1.53	1.28	-	-	1.85	1.31	1.29	1.31	-	-	1.70	

方向別自動車交通量調査表

調査地点：地域社会6 瀬谷中学校前

調査年月日：令和元年10月13日(日) 天候：曇りのち雨



時間帯	12							D 合計 (10+11+12)						
	種別	小型車 (台)	大型車 (台)	合計 (台)	大型車 混入率 (%)	時係 数 (%)	二輪車 (台)	小型車 (台)	大型車 (台)	合計 (台)	大型車 混入率 (%)	時係 数 (%)	二輪車 (台)	
22:00-22:15		11	0	11	0.0	0.7	0	51	1	52	1.9	0.8	6	
22:15-22:30		8	1	9	11.1	0.5	4	53	1	54	1.9	0.8	6	
22:30-22:45		9	0	9	0.0	0.5	1	37	0	37	0.0	0.5	2	
22:45-23:00		5	0	5	0.0	0.3	0	40	0	40	0.0	0.6	5	
1時間計		33	1	34	2.9	2.1	5	181	2	183	1.1	2.7	19	
23:00-23:15		3	0	3	0.0	0.2	0	34	2	36	5.6	0.5	2	
23:15-23:30		5	0	5	0.0	0.3	1	24	0	24	0.0	0.4	1	
23:30-23:45		7	1	8	12.5	0.5	0	18	1	19	5.3	0.3	2	
23:45-24:00		6	0	6	0.0	0.4	1	18	0	18	0.0	0.3	2	
1時間計		21	1	22	4.5	1.3	2	94	3	97	3.1	1.4	7	
0:00-0:15		4	0	4	0.0	0.2	0	21	0	21	0.0	0.3	3	
0:15-0:30		4	0	4	0.0	0.2	0	21	0	21	0.0	0.3	0	
0:30-0:45		3	0	3	0.0	0.2	0	24	0	24	0.0	0.4	2	
0:45-1:00		4	0	4	0.0	0.2	2	17	3	20	15.0	0.3	3	
1時間計		15	0	15	0.0	0.9	2	83	3	86	3.5	1.3	8	
1:00-1:15		5	0	5	0.0	0.3	1	12	1	13	7.7	0.2	1	
1:15-1:30		2	1	3	33.3	0.2	0	7	1	8	12.5	0.1	3	
1:30-1:45		0	0	0	0.0	0.0	1	8	0	8	0.0	0.1	2	
1:45-2:00		1	0	1	0.0	0.1	1	5	0	5	0.0	0.1	1	
1時間計		8	1	9	11.1	0.5	3	32	2	34	5.9	0.5	7	
2:00-2:15		2	0	2	0.0	0.1	0	7	2	9	22.2	0.1	0	
2:15-2:30		2	1	3	33.3	0.2	0	4	2	6	33.3	0.1	0	
2:30-2:45		0	0	0	0.0	0.0	1	8	2	10	20.0	0.1	1	
2:45-3:00		1	0	1	0.0	0.1	0	6	0	6	0.0	0.1	2	
1時間計		5	1	6	16.7	0.4	1	25	6	31	19.4	0.5	3	
3:00-3:15		1	0	1	0.0	0.1	0	6	1	7	14.3	0.1	2	
3:15-3:30		1	0	1	0.0	0.1	1	2	2	4	50.0	0.1	2	
3:30-3:45		0	0	0	0.0	0.0	0	2	0	2	0.0	0.0	1	
3:45-4:00		2	0	2	0.0	0.1	0	10	1	11	9.1	0.2	2	
1時間計		4	0	4	0.0	0.2	1	20	4	24	16.7	0.4	7	
4:00-4:15		2	0	2	0.0	0.1	0	4	2	6	33.3	0.1	4	
4:15-4:30		2	1	3	33.3	0.2	1	5	1	6	16.7	0.1	1	
4:30-4:45		1	0	1	0.0	0.1	0	5	0	5	0.0	0.1	1	
4:45-5:00		3	0	3	0.0	0.2	0	12	0	12	0.0	0.2	1	
1時間計		8	1	9	11.1	0.5	1	26	3	29	10.3	0.4	7	
5:00-5:15		3	0	3	0.0	0.2	0	18	0	18	0.0	0.3	1	
5:15-5:30		5	1	6	16.7	0.4	0	24	2	26	7.7	0.4	1	
5:30-5:45		9	0	9	0.0	0.5	0	24	2	26	7.7	0.4	2	
5:45-6:00		6	1	7	14.3	0.4	0	26	3	29	10.3	0.4	1	
1時間計		23	2	25	8.0	1.5	0	92	7	99	7.1	1.5	5	

方向別自動車交通量調査表

調査地点：地域社会6 瀬谷中学校前

調査年月日：令和元年10月13日(日) 天候：曇りのち雨



方向	12							D 合計 (10+11+12)						
	種別	小型車 (台)	大型車 (台)	合計 (台)	大型車 混入率 (%)	時係 数 (%)	二輪車 (台)	小型車 (台)	大型車 (台)	合計 (台)	大型車 混入率 (%)	時係 数 (%)	二輪車 (台)	
6:00-6:15		8	0	8	0.0	0.5	0	33	1	34	2.9	0.5	2	
6:15-6:30		6	1	7	14.3	0.4	0	30	1	31	3.2	0.5	4	
6:30-6:45		11	0	11	0.0	0.7	1	50	2	52	3.8	0.8	4	
6:45-7:00		9	1	10	10.0	0.6	0	44	4	48	8.3	0.7	3	
1時間計		34	2	36	5.6	2.2	1	157	8	165	4.8	2.4	13	
7:00-7:15		17	3	20	15.0	1.2	1	70	5	75	6.7	1.1	4	
7:15-7:30		20	0	20	0.0	1.2	0	72	5	77	6.5	1.1	3	
7:30-7:45		14	0	14	0.0	0.9	1	74	2	76	2.6	1.1	4	
7:45-8:00		20	1	21	4.8	1.3	1	62	4	66	6.1	1.0	3	
1時間計		71	4	75	5.3	4.6	3	278	16	294	5.4	4.3	14	
8:00-8:15		22	0	22	0.0	1.3	0	72	3	75	4.0	1.1	4	
8:15-8:30		21	5	26	19.2	1.6	3	71	9	80	11.3	1.2	5	
8:30-8:45		14	2	16	12.5	1.0	1	70	8	78	10.3	1.1	2	
8:45-9:00		22	0	22	0.0	1.3	0	81	5	86	5.8	1.3	4	
1時間計		79	7	86	8.1	5.2	4	294	25	319	7.8	4.7	15	
9:00-9:15		14	4	18	22.2	1.1	1	87	7	94	7.4	1.4	2	
9:15-9:30		26	1	27	3.7	1.6	0	92	3	95	3.2	1.4	3	
9:30-9:45		41	4	45	8.9	2.7	0	121	6	127	4.7	1.9	4	
9:45-10:00		28	1	29	3.4	1.8	2	109	5	114	4.4	1.7	7	
1時間計		109	10	119	8.4	7.3	3	409	21	430	4.9	6.3	16	
10:00-10:15		20	0	20	0.0	1.2	3	95	2	97	2.1	1.4	3	
10:15-10:30		34	1	35	2.9	2.1	1	121	6	127	4.7	1.9	3	
10:30-10:45		32	0	32	0.0	2.0	1	120	4	124	3.2	1.8	3	
10:45-11:00		31	1	32	3.1	2.0	1	117	4	121	3.3	1.8	3	
1時間計		117	2	119	1.7	7.3	6	453	16	469	3.4	6.9	12	
11:00-11:15		27	2	29	6.9	1.8	1	153	3	156	1.9	2.3	3	
11:15-11:30		27	1	28	3.6	1.7	2	117	3	120	2.5	1.8	6	
11:30-11:45		26	0	26	0.0	1.6	0	134	2	136	1.5	2.0	4	
11:45-12:00		28	0	28	0.0	1.7	3	127	4	131	3.1	1.9	4	
1時間計		108	3	111	2.7	6.8	6	531	12	543	2.2	8.0	17	
12:00-12:15		40	2	42	4.8	2.6	0	135	7	142	4.9	2.1	1	
12:15-12:30		25	1	26	3.8	1.6	1	116	4	120	3.3	1.8	5	
12:30-12:45		40	2	42	4.8	2.6	1	123	6	129	4.7	1.9	3	
12:45-13:00		32	2	34	5.9	2.1	1	126	4	130	3.1	1.9	4	
1時間計		137	7	144	4.9	8.8	3	500	21	521	4.0	7.7	13	
13:00-13:15		25	0	25	0.0	1.5	1	98	1	99	1.0	1.5	2	
13:15-13:30		30	1	31	3.2	1.9	2	108	6	114	5.3	1.7	4	
13:30-13:45		18	2	20	10.0	1.2	2	90	10	100	10.0	1.5	5	
13:45-14:00		24	0	24	0.0	1.5	2	112	2	114	1.8	1.7	3	
1時間計		97	3	100	3.0	6.1	7	408	19	427	4.4	6.3	14	

方向別自動車交通量調査表

調査地点：地域社会6 瀬谷中学校前

調査年月日：令和元年10月13日(日) 天候：曇りのち雨



方向	12						D 合計 (10+11+12)						
	種別	小型車 (台)	大型車 (台)	合計 (台)	大型車 混入率 (%)	時係 数 (%)	二輪車 (台)	小型車 (台)	大型車 (台)	合計 (台)	大型車 混入率 (%)	時係 数 (%)	二輪車 (台)
14:00-14:15		25	0	25	0.0	1.5	0	118	2	120	1.7	1.8	1
14:15-14:30		19	1	20	5.0	1.2	1	96	4	100	4.0	1.5	4
14:30-14:45		18	0	18	0.0	1.1	0	102	5	107	4.7	1.6	1
14:45-15:00		26	1	27	3.7	1.6	0	111	6	117	5.1	1.7	1
1時間計		88	2	90	2.2	5.5	1	427	17	444	3.8	6.5	7
15:00-15:15		27	0	27	0.0	1.6	0	97	1	98	1.0	1.4	1
15:15-15:30		29	1	30	3.3	1.8	1	125	4	129	3.1	1.9	5
15:30-15:45		31	1	32	3.1	2.0	1	124	5	129	3.9	1.9	3
15:45-16:00		32	0	32	0.0	2.0	2	118	3	121	2.5	1.8	4
1時間計		119	2	121	1.7	7.4	4	464	13	477	2.7	7.0	13
16:00-16:15		26	2	28	7.1	1.7	2	109	8	117	6.8	1.7	5
16:15-16:30		33	0	33	0.0	2.0	0	122	3	125	2.4	1.8	3
16:30-16:45		32	2	34	5.9	2.1	2	126	6	132	4.5	1.9	4
16:45-17:00		23	0	23	0.0	1.4	2	100	1	101	1.0	1.5	3
1時間計		114	4	118	3.4	7.2	6	457	18	475	3.8	7.0	15
17:00-17:15		30	2	32	6.3	2.0	0	125	4	129	3.1	1.9	0
17:15-17:30		27	0	27	0.0	1.6	0	123	3	126	2.4	1.9	3
17:30-17:45		35	2	37	5.4	2.3	3	124	6	130	4.6	1.9	5
17:45-18:00		27	2	29	6.9	1.8	1	92	7	99	7.1	1.5	3
1時間計		119	6	125	4.8	7.6	4	464	20	484	4.1	7.1	11
18:00-18:15		20	7	27	25.9	1.6	2	115	10	125	8.0	1.8	4
18:15-18:30		21	1	22	4.5	1.3	0	87	3	90	3.3	1.3	0
18:30-18:45		13	1	14	7.1	0.9	1	76	4	80	5.0	1.2	4
18:45-19:00		17	1	18	5.6	1.1	2	86	3	89	3.4	1.3	5
1時間計		71	10	81	12.3	4.9	5	364	20	384	5.2	5.6	13
19:00-19:15		32	0	32	0.0	2.0	0	112	4	116	3.4	1.7	0
19:15-19:30		19	1	20	5.0	1.2	0	65	3	68	4.4	1.0	3
19:30-19:45		18	0	18	0.0	1.1	0	92	5	97	5.2	1.4	1
19:45-20:00		20	0	20	0.0	1.2	1	80	3	83	3.6	1.2	2
1時間計		89	1	90	1.1	5.5	1	349	15	364	4.1	5.3	6
20:00-20:15		11	0	11	0.0	0.7	2	59	0	59	0.0	0.9	3
20:15-20:30		18	1	19	5.3	1.2	3	59	3	62	4.8	0.9	5
20:30-20:45		14	0	14	0.0	0.9	2	70	3	73	4.1	1.1	6
20:45-21:00		16	2	18	11.1	1.1	0	51	5	56	8.9	0.8	1
1時間計		59	3	62	4.8	3.8	7	239	11	250	4.4	3.7	15
21:00-21:15		8	1	9	11.1	0.5	0	45	4	49	8.2	0.7	0
21:15-21:30		6	1	7	14.3	0.4	0	45	1	46	2.2	0.7	1
21:30-21:45		14	1	15	6.7	0.9	0	42	4	46	8.7	0.7	2
21:45-22:00		8	1	9	11.1	0.5	0	39	1	40	2.5	0.6	3
1時間計		36	4	40	10.0	2.4	0	171	10	181	5.5	2.7	6
昼12時間計		1229	60	1289	4.7	78.5	52	5049	218	5267	4.1	77.3	160
夜12時間計		335	17	352	4.8	21.5	24	1469	74	1543	4.8	22.7	103
全時間合計		1564	77	1641	4.7	100.0	76	6518	292	6810	4.3	100.0	263
昼夜率		1.27	1.28	1.27	-	-	1.46	1.29	1.34	1.29	-	-	1.64

交差点合計自動車交通量調査表

調査地点：地域社会1 目黒

調査年月日：令和元年10月13日(日) 天候：曇りのち雨

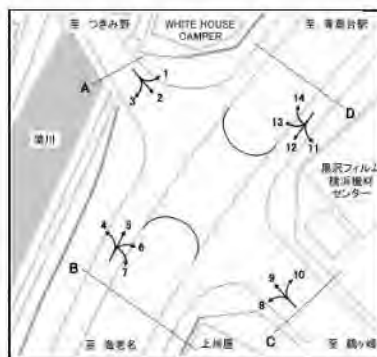

時間帯	種別	交差点合計(1+2+3+4+5+6+7+8+9+10+11+12+13+14)											
		小型車 (台)	大型車 (台)	合計 (台)	大型車 混入率 (%)	時 間 係 数 (%)	二 輪 車 (台)	小型車 (台)	大型車 (台)	合計 (台)	大型車 混入率 (%)	時 間 係 数 (%)	二 輪 車 (台)
22:00-22:15		244	26	270	43.6	3.1	7						
22:15-22:30		270	28	298	48.4	3.3	17						
22:30-22:45		205	25	230	49.2	2.7	12						
22:45-23:00		199	33	232	54.3	2.8	14						
23:00-23:15		230	38	268	60.8	3.0	9						
23:15-23:30		146	33	179	71.9	2.1	13						
23:30-23:45		134	38	172	79.7	1.9	7						
23:45-24:00		149	26	175	60.2	2.1	9						
0:00-0:15		138	32	170	72.6	2.1	15						
0:15-0:30		100	35	135	93.0	1.6	3						
0:30-0:45		84	34	118	110.8	1.5	5						
0:45-1:00		89	39	128	108.1	1.5	7						
1:00-1:15		85	34	119	103.9	1.3	8						
1:15-1:30		62	48	110	174.2	1.4	5						
1:30-1:45		65	33	98	121.9	1.1	3						
1:45-2:00		84	33	117	101.0	1.3	1						
2:00-2:15		75	49	124	145.0	1.3	3						
2:15-2:30		67	43	110	164.7	1.2	2						
2:30-2:45		52	42	94	158.2	0.9	3						
2:45-3:00		72	43	115	152.2	1.3	7						
3:00-3:15		35	51	86	230.0	1.2	2						
3:15-3:30		40	36	76	176.4	1.0	5						
3:30-3:45		50	57	107	215.8	1.2	5						
3:45-4:00		62	55	117	202.5	1.2	2						
4:00-4:15		44	62	106	230.3	1.2	5						
4:15-4:30		69	66	135	190.4	1.7	8						
4:30-4:45		75	39	114	122.1	1.2	3						
4:45-5:00		75	44	119	149.4	1.5	5						
5:00-5:15		112	76	188	151.0	2.2	13						
5:15-5:30		117	63	180	156.9	2.1	12						
5:30-5:45		164	73	237	133.8	2.9	9						
5:45-6:00		217	60	277	80.9	3.4	5						
6:00-6:15		270	68	338	88.3	3.6	9						
6:15-6:30		241	70	311	89.4	3.6	16						
6:30-6:45		258	92	350	106.6	4.0	16						
6:45-7:00		318	101	419	98.1	4.7	28						
7:00-7:15		285	89	374	96.6	4.2	24						
7:15-7:30		351	98	449	88.8	4.8	22						
7:30-7:45		368	78	446	66.9	4.9	20						
7:45-8:00		322	99	421	90.5	4.7	20						
8:00-8:15		413	76	489	68.2	5.5	24						
8:15-8:30		328	94	422	90.0	4.6	21						
8:30-8:45		368	95	463	81.8	5.4	17						
8:45-9:00		345	61	406	60.6	4.5	19						
9:00-9:15		379	93	472	79.2	5.8	12						
9:15-9:30		326	99	425	88.0	4.9	12						
9:30-9:45		385	76	461	60.9	5.3	11						
9:45-10:00		402	78	480	72.8	5.3	9						

交差点合計自動車交通量調査表

調査地点：地域社会1 目黒

調査年月日：令和元年10月13日(日) 天候：曇りのち雨

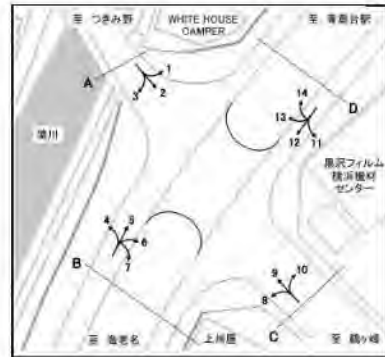

方向	交差点合計(1+2+3+4+5+6+7+8+9+10+11+12+13+14)												
	種別	小型車 (台)	大型車 (台)	合計 (台)	大型車 混入率 (%)	時 間 係 数 (%)	二 輪 車 (台)	小型車 (台)	大型車 (台)	合計 (台)	大型車 混入率 (%)	時 間 係 数 (%)	二 輪 車 (台)
10:00-10:15		419	106	525	83.6	6.3	6						
10:15-10:30		413	79	492	62.6	5.5	8						
10:30-10:45		448	85	533	60.9	6.0	8						
10:45-11:00		397	72	469	58.9	5.2	4						
11:00-11:15		438	77	515	57.1	5.9	6						
11:15-11:30		444	73	517	58.1	5.8	6						
11:30-11:45		458	93	551	64.1	6.3	5						
11:45-12:00		460	74	534	53.9	6.3	10						
12:00-12:15		509	83	592	55.0	7.1	3						
12:15-12:30		449	50	499	36.6	5.8	8						
12:30-12:45		473	84	557	62.0	6.7	15						
12:45-13:00		447	68	515	46.7	5.9	5						
13:00-13:15		451	84	535	59.6	6.2	4						
13:15-13:30		362	57	419	52.7	5.1	3						
13:30-13:45		453	82	535	60.4	6.2	6						
13:45-14:00		355	64	419	64.9	4.8	3						
14:00-14:15		459	68	527	50.8	6.1	8						
14:15-14:30		432	74	506	55.7	5.8	10						
14:30-14:45		502	58	560	39.9	6.2	7						
14:45-15:00		450	57	507	47.5	6.1	7						
15:00-15:15		504	78	582	50.9	6.8	10						
15:15-15:30		437	48	485	42.0	5.6	7						
15:30-15:45		402	62	464	49.2	5.6	7						
15:45-16:00		451	68	519	47.9	5.7	13						
16:00-16:15		463	65	528	50.0	6.1	11						
16:15-16:30		458	53	511	46.7	5.8	11						
16:30-16:45		453	33	486	33.6	5.5	13						
16:45-17:00		432	42	474	37.0	5.2	8						
17:00-17:15		468	47	515	40.1	5.8	8						
17:15-17:30		483	52	535	38.5	6.0	23						
17:30-17:45		467	40	507	33.1	5.5	23						
17:45-18:00		449	30	479	26.4	5.5	15						
18:00-18:15		548	47	595	32.9	6.6	22						
18:15-18:30		436	53	489	45.4	5.6	16						
18:30-18:45		538	57	595	40.6	6.4	10						
18:45-19:00		443	51	494	42.9	5.6	18						
19:00-19:15		490	41	531	35.6	6.0	8						
19:15-19:30		353	36	389	38.2	4.8	6						
19:30-19:45		383	58	441	55.9	5.2	16						
19:45-20:00		347	31	378	32.0	4.4	10						
20:00-20:15		377	50	427	50.7	5.1	9						
20:15-20:30		381	51	432	51.3	5.0	14						
20:30-20:45		290	53	343	59.5	4.2	5						
20:45-21:00		311	53	364	60.9	4.3	6						
21:00-21:15		420	57	477	52.6	4.9	8						
21:15-21:30		291	35	326	38.9	3.7	23						
21:30-21:45		238	33	271	48.1	3.1	7						
21:45-22:00		202	41	243	71.6	2.9	8						
全時間合計		29303	5614	34917	63.9	400.0	971						

交差点合計自動車交通量調査表

調査地点：地域社会2 目黒交番前

調査年月日：令和元年10月13日(日) 天候：曇りのち雨



方向	交差点合計(1+2+3+4+5+6+7+8+9+10+11+12+13+14)												
	種別	小型車 (台)	大型車 (台)	合計 (台)	大型車 混入率 (%)	時 間 係 数 (%)	二 輪 車 (台)	小型車 (台)	大型車 (台)	合計 (台)	大型車 混入率 (%)	時 間 係 数 (%)	二 輪 車 (台)
22:00-22:15		253	25	278	28.3	2.8	18						
22:15-22:30		259	17	276	23.1	2.9	18						
22:30-22:45		225	35	260	58.6	2.7	7						
22:45-23:00		195	35	230	58.3	2.5	24						
23:00-23:15		183	45	228	70.5	2.4	18						
23:15-23:30		133	40	173	91.6	1.8	9						
23:30-23:45		143	30	173	65.9	2.1	10						
23:45-24:00		116	28	144	75.6	1.7	11						
0:00-0:15		136	24	160	56.3	1.7	12						
0:15-0:30		89	27	116	71.6	1.3	6						
0:30-0:45		87	39	126	107.1	1.4	9						
0:45-1:00		95	29	124	71.4	1.3	8						
1:00-1:15		80	32	112	98.8	1.3	9						
1:15-1:30		57	31	88	113.3	1.0	17						
1:30-1:45		83	47	130	121.3	1.5	6						
1:45-2:00		59	25	84	106.1	0.9	4						
2:00-2:15		64	28	92	107.1	1.0	5						
2:15-2:30		50	30	80	148.0	0.9	8						
2:30-2:45		44	39	83	151.2	1.0	2						
2:45-3:00		53	33	86	161.2	1.0	6						
3:00-3:15		45	36	81	130.2	0.8	5						
3:15-3:30		44	47	91	185.1	1.0	5						
3:30-3:45		56	48	104	137.7	1.1	8						
3:45-4:00		51	40	91	122.2	0.9	8						
4:00-4:15		65	53	118	147.2	1.3	1						
4:15-4:30		67	53	120	149.2	1.2	7						
4:30-4:45		78	43	121	122.3	1.2	7						
4:45-5:00		86	57	143	152.6	1.6	6						
5:00-5:15		96	63	159	140.2	1.8	14						
5:15-5:30		144	65	209	102.6	2.3	15						
5:30-5:45		165	72	237	104.5	2.5	13						
5:45-6:00		253	63	316	74.1	3.5	13						
6:00-6:15		298	55	353	59.8	3.9	11						
6:15-6:30		313	64	377	57.0	4.3	17						
6:30-6:45		404	120	524	79.4	5.8	31						
6:45-7:00		366	65	431	53.7	4.8	30						
7:00-7:15		324	63	387	57.9	4.5	23						
7:15-7:30		399	81	480	58.4	5.6	29						
7:30-7:45		370	82	452	64.2	5.2	36						
7:45-8:00		344	91	435	74.7	4.9	21						
8:00-8:15		450	96	546	64.8	6.6	32						
8:15-8:30		438	94	532	66.7	6.1	29						
8:30-8:45		412	98	510	70.5	6.1	22						
8:45-9:00		413	84	497	56.6	5.6	13						
9:00-9:15		375	89	464	70.7	5.4	20						
9:15-9:30		426	98	524	66.0	6.1	18						
9:30-9:45		407	87	494	62.7	5.6	15						
9:45-10:00		390	76	466	57.8	5.5	9						

交差点合計自動車交通量調査表

調査地点：地域社会2 目黒交番前

調査年月日：令和元年10月13日(日) 天候：曇りのち雨



方向	交差点合計(1+2+3+4+5+6+7+8+9+10+11+12+13+14)												
	種別	小型車 (台)	大型車 (台)	合計 (台)	大型車 混入率 (%)	時 間 係 数 (%)	二輪車 (台)	小型車 (台)	大型車 (台)	合計 (台)	大型車 混入率 (%)	時 間 係 数 (%)	二輪車 (台)
10:00-10:15		395	88	483	67.6	5.5	10						
10:15-10:30		365	80	445	67.6	5.1	11						
10:30-10:45		395	101	496	73.3	5.8	10						
10:45-11:00		433	85	518	62.3	6.2	7						
11:00-11:15		488	81	569	55.1	6.7	6						
11:15-11:30		429	81	510	57.6	6.0	9						
11:30-11:45		438	90	528	66.6	6.3	15						
11:45-12:00		403	64	467	51.7	5.4	9						
12:00-12:15		432	75	507	52.9	5.6	10						
12:15-12:30		405	65	470	49.8	5.6	9						
12:30-12:45		427	69	496	49.5	5.8	8						
12:45-13:00		401	73	474	54.0	5.4	6						
13:00-13:15		396	79	475	58.7	5.4	5						
13:15-13:30		475	69	544	47.6	6.2	7						
13:30-13:45		468	72	540	49.5	6.2	7						
13:45-14:00		394	50	444	39.6	4.9	5						
14:00-14:15		435	68	503	48.2	5.6	13						
14:15-14:30		416	71	487	50.2	5.3	13						
14:30-14:45		461	63	524	42.9	6.0	9						
14:45-15:00		442	72	514	51.8	5.7	6						
15:00-15:15		436	56	492	42.7	5.9	11						
15:15-15:30		468	71	539	44.9	5.9	11						
15:30-15:45		402	70	472	55.7	5.6	7						
15:45-16:00		420	70	490	50.9	5.7	9						
16:00-16:15		511	88	599	54.8	6.9	18						
16:15-16:30		510	73	583	46.8	6.7	11						
16:30-16:45		490	65	555	44.0	6.3	13						
16:45-17:00		483	61	544	44.1	6.2	13						
17:00-17:15		541	55	596	34.2	6.9	24						
17:15-17:30		514	57	571	37.5	6.8	23						
17:30-17:45		572	63	635	35.5	7.0	26						
17:45-18:00		517	38	555	24.4	6.5	15						
18:00-18:15		537	41	578	25.7	6.6	29						
18:15-18:30		504	44	548	27.5	6.1	26						
18:30-18:45		518	51	569	31.5	6.2	18						
18:45-19:00		417	43	460	33.7	4.9	25						
19:00-19:15		442	41	483	29.8	5.3	17						
19:15-19:30		326	48	374	46.3	4.3	9						
19:30-19:45		403	47	450	38.1	5.0	14						
19:45-20:00		294	46	340	47.4	3.7	17						
20:00-20:15		375	38	413	34.8	4.7	14						
20:15-20:30		318	38	356	36.0	3.9	12						
20:30-20:45		378	38	416	26.7	4.5	9						
20:45-21:00		314	47	361	44.9	3.8	13						
21:00-21:15		310	53	363	49.8	3.6	13						
21:15-21:30		262	27	289	37.0	3.3	19						
21:30-21:45		226	34	260	41.8	2.7	17						
21:45-22:00		221	28	249	34.0	2.7	7						
全時間合計		29890	5549	35439	56.2	400.0	1280						

交差点合計自動車交通量調査表

調査地点：地域社会3 上川井IC

調査年月日：令和元年10月13日(日) 天候：曇りのち雨

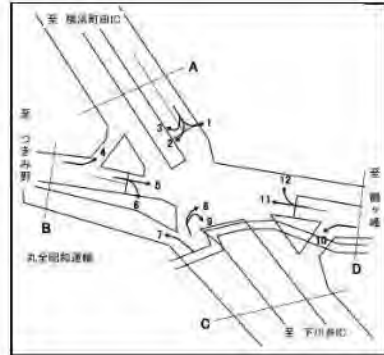

方向	交差点合計 (1+2+3+4+5+6+7+8+9+10+11+12)												
	種別	小型車 (台)	大型車 (台)	合計 (台)	大型車 混入率 (%)	時間 係数 (%)	二輪車 (台)	小型車 (台)	大型車 (台)	合計 (台)	大型車 混入率 (%)	時間 係数 (%)	二輪車 (台)
時間帯													
22:00-22:15		158	21	179	30.5	2.5	8						
22:15-22:30		206	17	223	30.1	3.2	11						
22:30-22:45		153	27	180	47.0	2.6	9						
22:45-23:00		154	21	175	39.7	2.5	13						
23:00-23:15		146	34	180	64.8	2.8	12						
23:15-23:30		87	31	118	114.5	1.5	9						
23:30-23:45		91	34	125	81.7	1.7	6						
23:45-24:00		84	27	111	72.7	1.5	8						
0:00-0:15		105	33	138	71.8	1.9	10						
0:15-0:30		79	34	113	133.2	1.5	3						
0:30-0:45		73	28	101	96.6	1.4	6						
0:45-1:00		64	28	92	104.1	1.4	6						
1:00-1:15		69	27	96	90.8	1.5	8						
1:15-1:30		45	26	71	142.9	1.0	6						
1:30-1:45		57	32	89	121.2	1.2	2						
1:45-2:00		38	30	68	159.7	1.1	5						
2:00-2:15		55	27	82	102.3	1.3	1						
2:15-2:30		47	27	74	91.6	1.1	2						
2:30-2:45		24	35	59	213.0	1.1	2						
2:45-3:00		45	20	65	115.3	0.9	4						
3:00-3:15		38	30	68	173.7	1.1	2						
3:15-3:30		37	45	82	195.2	1.0	5						
3:30-3:45		34	39	73	208.4	0.9	4						
3:45-4:00		42	39	81	139.7	1.1	8						
4:00-4:15		36	42	78	218.0	1.1	1						
4:15-4:30		46	43	89	138.4	1.0	2						
4:30-4:45		53	40	93	182.8	1.4	7						
4:45-5:00		86	57	143	150.7	2.2	3						
5:00-5:15		82	47	129	147.6	2.1	6						
5:15-5:30		117	63	180	119.2	2.6	12						
5:30-5:45		135	71	206	120.7	2.8	9						
5:45-6:00		201	58	259	69.8	3.8	10						
6:00-6:15		254	76	330	81.6	4.6	16						
6:15-6:30		272	64	336	61.5	4.5	9						
6:30-6:45		248	72	320	87.3	4.3	24						
6:45-7:00		276	75	351	81.1	5.4	25						
7:00-7:15		291	66	357	63.5	5.4	23						
7:15-7:30		314	85	399	84.9	6.2	20						
7:30-7:45		320	54	374	48.1	5.9	31						
7:45-8:00		308	73	381	75.5	5.6	17						
8:00-8:15		330	78	408	80.5	6.2	15						
8:15-8:30		307	79	386	75.4	6.0	20						
8:30-8:45		322	70	392	61.5	5.9	20						
8:45-9:00		359	66	425	62.9	6.0	10						
9:00-9:15		256	78	334	95.1	4.7	12						
9:15-9:30		313	81	394	71.5	5.6	11						
9:30-9:45		313	75	388	76.4	5.7	16						
9:45-10:00		326	82	408	72.7	6.0	6						

交差点合計自動車交通量調査表

調査地点：地域社会3 上川井1C

調査年月日：令和元年10月13日(日) 天候：曇りのち雨

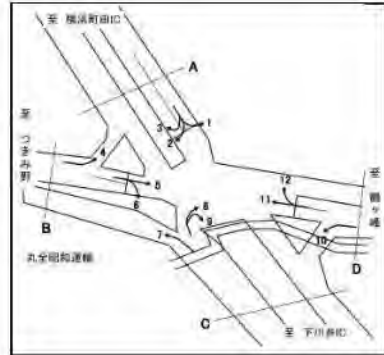

方向	交差点合計 (1+2+3+4+5+6+7+8+9+10+11+12)												
	種別	小型車 (台)	大型車 (台)	合計 (台)	大型車 混入率 (%)	時係 数 (%)	二輪車 (台)	小型車 (台)	大型車 (台)	合計 (台)	大型車 混入率 (%)	時係 数 (%)	二輪車 (台)
10:00-10:15		316	94	410	92.7	6.1	9						
10:15-10:30		310	81	391	84.1	5.9	14						
10:30-10:45		291	65	356	73.2	5.3	7						
10:45-11:00		385	95	480	83.3	6.9	4						
11:00-11:15		319	58	377	69.1	6.0	5						
11:15-11:30		316	63	379	58.2	6.0	3						
11:30-11:45		310	67	377	77.6	5.8	9						
11:45-12:00		281	71	352	79.6	5.7	11						
12:00-12:15		292	49	341	51.8	5.1	1						
12:15-12:30		342	87	429	83.4	6.5	5						
12:30-12:45		302	53	355	62.7	5.3	3						
12:45-13:00		294	66	360	68.4	5.5	8						
13:00-13:15		312	63	375	64.7	5.6	2						
13:15-13:30		293	55	348	64.1	5.2	2						
13:30-13:45		337	65	402	66.0	6.0	7						
13:45-14:00		311	54	365	58.9	5.4	6						
14:00-14:15		341	67	408	64.0	5.6	2						
14:15-14:30		320	62	382	72.5	5.2	5						
14:30-14:45		304	56	360	61.5	5.2	6						
14:45-15:00		319	59	378	60.6	5.3	9						
15:00-15:15		342	59	401	55.1	6.2	10						
15:15-15:30		351	56	407	64.4	5.9	9						
15:30-15:45		348	67	415	58.3	6.3	7						
15:45-16:00		330	57	387	56.7	5.6	9						
16:00-16:15		378	66	444	66.3	6.3	15						
16:15-16:30		353	83	436	76.2	6.2	10						
16:30-16:45		390	59	449	58.4	6.4	9						
16:45-17:00		349	55	404	55.4	6.1	13						
17:00-17:15		366	49	415	45.6	6.0	20						
17:15-17:30		368	55	423	61.7	6.3	22						
17:30-17:45		348	49	397	55.7	6.2	19						
17:45-18:00		398	36	434	30.1	6.2	16						
18:00-18:15		417	45	462	42.7	6.3	24						
18:15-18:30		390	48	438	52.0	6.3	18						
18:30-18:45		376	43	419	35.3	5.7	14						
18:45-19:00		297	34	331	44.6	4.8	18						
19:00-19:15		329	35	364	40.4	5.4	19						
19:15-19:30		267	47	314	58.3	4.6	9						
19:30-19:45		257	29	286	38.4	4.2	9						
19:45-20:00		257	44	301	54.7	4.4	10						
20:00-20:15		246	38	284	56.3	4.1	9						
20:15-20:30		228	43	271	68.2	3.7	4						
20:30-20:45		244	43	287	58.6	4.1	8						
20:45-21:00		211	35	246	42.5	3.4	9						
21:00-21:15		224	40	264	54.9	3.7	11						
21:15-21:30		210	33	243	46.0	3.2	13						
21:30-21:45		166	36	202	63.3	2.8	7						
21:45-22:00		152	30	182	55.3	2.5	8						
全時間合計		22383	4951	27334	69.5	400.0	942						

交差点合計自動車交通量調査表

調査地点：地域社会4 滝沢

調査年月日：令和 2年 9月21日(月・祝) 天候：曇りのち晴れ



時間帯	方向 種別	交差点合計(1+2+3+4+5+6)					
		小型車 (台)	大型車 (台)	合計 (台)	大型車 混入率 (%)	時間 係数 (%)	二輪車 (台)
7:00-7:15		198	46	244	18.9	1.0	20
7:15-7:30		246	39	285	13.7	1.2	16
7:30-7:45		269	45	314	14.3	1.3	17
7:45-8:00		254	28	282	9.9	1.1	13
1時間計		967	158	1125	14.0	4.6	66
8:00-8:15		307	36	343	10.5	1.4	27
8:15-8:30		307	44	351	12.5	1.4	14
8:30-8:45		322	42	364	11.5	1.5	6
8:45-9:00		334	52	386	13.5	1.6	17
1時間計		1270	174	1444	12.0	5.9	64
9:00-9:15		263	46	309	14.9	1.3	17
9:15-9:30		327	44	371	11.9	1.5	38
9:30-9:45		324	55	379	14.5	1.5	15
9:45-10:00		283	34	317	10.7	1.3	10
1時間計		1197	179	1376	13.0	5.6	80
10:00-10:15		279	36	315	11.4	1.3	12
10:15-10:30		274	28	302	9.3	1.2	15
10:30-10:45		291	43	334	12.9	1.4	16
10:45-11:00		279	30	309	9.7	1.3	13
1時間計		1123	137	1260	10.9	5.1	56
11:00-11:15		268	39	307	12.7	1.3	11
11:15-11:30		228	33	261	12.6	1.1	16
11:30-11:45		296	39	335	11.6	1.4	12
11:45-12:00		357	50	407	12.3	1.7	24
1時間計		1149	161	1310	12.3	5.3	63
12:00-12:15		301	34	335	10.1	1.4	16
12:15-12:30		334	40	374	10.7	1.5	21
12:30-12:45		392	41	433	9.5	1.8	14
12:45-13:00		358	37	395	9.4	1.6	19
1時間計		1385	152	1537	9.9	6.3	70
13:00-13:15		398	34	432	7.9	1.8	17
13:15-13:30		394	38	432	8.8	1.8	14
13:30-13:45		365	39	404	9.7	1.6	24
13:45-14:00		373	38	411	9.2	1.7	16
1時間計		1530	149	1679	8.9	6.8	71
14:00-14:15		404	46	450	10.2	1.8	22
14:15-14:30		406	36	442	8.1	1.8	21
14:30-14:45		361	40	401	10.0	1.6	25
14:45-15:00		342	37	379	9.8	1.5	22
1時間計		1513	159	1672	9.5	6.8	90

交差点合計自動車交通量調査表

調査地点：地域社会4 滝沢

調査年月日：令和 2年 9月21日(月・祝) 天候：曇りのち晴れ



時間帯	種別	交差点合計(1+2+3+4+5+6)					
		小型車 (台)	大型車 (台)	合計 (台)	大型車 混入率 (%)	時係 数 (%)	二輪車 (台)
15:00-15:15		424	38	462	8.2	1.9	19
15:15-15:30		361	33	394	8.4	1.6	13
15:30-15:45		408	37	445	8.3	1.8	27
15:45-16:00		384	36	420	8.6	1.7	17
1時間計		1577	144	1721	8.4	7.0	76
16:00-16:15		395	28	423	6.6	1.7	14
16:15-16:30		372	35	407	8.6	1.7	21
16:30-16:45		463	35	498	7.0	2.0	13
16:45-17:00		392	25	417	6.0	1.7	24
1時間計		1622	123	1745	7.0	7.1	72
17:00-17:15		401	28	429	6.5	1.7	26
17:15-17:30		388	19	407	4.7	1.7	33
17:30-17:45		387	38	425	8.9	1.7	23
17:45-18:00		392	25	417	6.0	1.7	17
1時間計		1568	110	1678	6.6	6.8	99
18:00-18:15		445	36	481	7.5	2.0	25
18:15-18:30		433	13	446	2.9	1.8	26
18:30-18:45		362	19	381	5.0	1.6	18
18:45-19:00		402	17	419	4.1	1.7	15
1時間計		1642	85	1727	4.9	7.0	84
昼12時間計		16543	1731	18274	9.5	74.5	891
19:00-19:15		367	14	381	3.7	1.6	16
19:15-19:30		286	10	296	3.4	1.2	22
19:30-19:45		312	12	324	3.7	1.3	17
19:45-20:00		265	10	275	3.6	1.1	13
1時間計		1230	46	1276	3.6	5.2	68
20:00-20:15		263	9	272	3.3	1.1	17
20:15-20:30		252	6	258	2.3	1.1	8
20:30-20:45		278	8	286	2.8	1.2	13
20:45-21:00		204	8	212	3.8	0.9	13
1時間計		997	31	1028	3.0	4.2	51
21:00-21:15		236	11	247	4.5	1.0	10
21:15-21:30		203	11	214	5.1	0.9	11
21:30-21:45		182	10	192	5.2	0.8	12
21:45-22:00		179	10	189	5.3	0.8	13
1時間計		800	42	842	5.0	3.4	46
22:00-22:15		151	10	161	6.2	0.7	10
22:15-22:30		129	12	141	8.5	0.6	5
22:30-22:45		169	16	185	8.6	0.8	10
22:45-23:00		116	7	123	5.7	0.5	7
1時間計		565	45	610	7.4	2.5	32

交差点合計自動車交通量調査表

調査地点：地域社会4 滝沢

調査年月日：令和 2年 9月21日(月・祝) 天候：曇りのち晴れ



時間帯	種別	交差点合計(1+2+3+4+5+6)					
		小型車 (台)	大型車 (台)	合計 (台)	大型車 混入率 (%)	時間 係数 (%)	二輪車 (台)
23:00-23:15		104	8	112	7.1	0.5	3
23:15-23:30		106	8	114	7.0	0.5	7
23:30-23:45		94	9	103	8.7	0.4	4
23:45-24:00		78	9	87	10.3	0.4	3
1時間計		382	34	416	8.2	1.7	17
0:00-0:15		73	9	82	11.0	0.3	5
0:15-0:30		61	7	68	10.3	0.3	3
0:30-0:45		62	19	81	23.5	0.3	6
0:45-1:00		45	5	50	10.0	0.2	2
1時間計		241	40	281	14.2	1.1	16
1:00-1:15		46	16	62	25.8	0.3	3
1:15-1:30		44	21	65	32.3	0.3	4
1:30-1:45		27	18	45	40.0	0.2	3
1:45-2:00		36	7	43	16.3	0.2	3
1時間計		153	62	215	28.8	0.9	13
2:00-2:15		37	18	55	32.7	0.2	1
2:15-2:30		29	7	36	19.4	0.1	2
2:30-2:45		28	10	38	26.3	0.2	1
2:45-3:00		15	5	20	25.0	0.1	1
1時間計		109	40	149	26.8	0.6	5
3:00-3:15		39	11	50	22.0	0.2	2
3:15-3:30		29	10	39	25.6	0.2	2
3:30-3:45		33	9	42	21.4	0.2	0
3:45-4:00		23	4	27	14.8	0.1	2
1時間計		124	34	158	21.5	0.6	6
4:00-4:15		29	9	38	23.7	0.2	0
4:15-4:30		30	7	37	18.9	0.2	0
4:30-4:45		36	8	44	18.2	0.2	3
4:45-5:00		50	19	69	27.5	0.3	5
1時間計		145	43	188	22.9	0.8	8
5:00-5:15		68	26	94	27.7	0.4	6
5:15-5:30		54	19	73	26.0	0.3	7
5:30-5:45		95	20	115	17.4	0.5	12
5:45-6:00		80	15	95	15.8	0.4	7
1時間計		297	80	377	21.2	1.5	32
6:00-6:15		127	20	147	13.6	0.6	9
6:15-6:30		141	23	164	14.0	0.7	15
6:30-6:45		161	32	193	16.6	0.8	11
6:45-7:00		198	27	225	12.0	0.9	16
1時間計		627	102	729	14.0	3.0	51
夜12時間計		5670	599	6269	9.6	25.5	345
18時間計		21144	2031	23175	8.8	94.4	1156
全時間合計		22213	2330	24543	9.5	100.0	1236
昼夜率		1.34	1.35	1.34	-	-	1.39

交差点合計自動車交通量調査表

調査地点：地域社会4 瀬谷土橋公園入口

調査年月日：令和 2年 9月21日(月・祝) 天候：曇りのち晴れ



時間帯	方向 種別	交差点合計(1+2+3+4+5+6)					
		小型車 (台)	大型車 (台)	合計 (台)	大型車 混入率 (%)	時間 係数 (%)	二輪車 (台)
7:00-7:15		165	28	193	14.5	1.0	15
7:15-7:30		214	40	254	15.7	1.3	10
7:30-7:45		230	38	268	14.2	1.3	16
7:45-8:00		210	29	239	12.1	1.2	15
1時間計		819	135	954	14.2	4.8	56
8:00-8:15		237	31	268	11.6	1.3	19
8:15-8:30		259	33	292	11.3	1.5	11
8:30-8:45		278	39	317	12.3	1.6	9
8:45-9:00		262	46	308	14.9	1.5	16
1時間計		1036	149	1185	12.6	6.0	55
9:00-9:15		219	39	258	15.1	1.3	17
9:15-9:30		283	36	319	11.3	1.6	31
9:30-9:45		250	34	284	12.0	1.4	12
9:45-10:00		214	25	239	10.5	1.2	9
1時間計		966	134	1100	12.2	5.5	69
10:00-10:15		232	33	265	12.5	1.3	7
10:15-10:30		227	29	256	11.3	1.3	11
10:30-10:45		221	37	258	14.3	1.3	10
10:45-11:00		236	26	262	9.9	1.3	10
1時間計		916	125	1041	12.0	5.2	38
11:00-11:15		235	34	269	12.6	1.4	8
11:15-11:30		172	24	196	12.2	1.0	11
11:30-11:45		238	36	274	13.1	1.4	6
11:45-12:00		272	43	315	13.7	1.6	21
1時間計		917	137	1054	13.0	5.3	46
12:00-12:15		286	37	323	11.5	1.6	13
12:15-12:30		287	32	319	10.0	1.6	11
12:30-12:45		339	37	376	9.8	1.9	14
12:45-13:00		267	31	298	10.4	1.5	11
1時間計		1179	137	1316	10.4	6.6	49
13:00-13:15		309	32	341	9.4	1.7	17
13:15-13:30		269	35	304	11.5	1.5	14
13:30-13:45		335	43	378	11.4	1.9	24
13:45-14:00		312	39	351	11.1	1.8	12
1時間計		1225	149	1374	10.8	6.9	67
14:00-14:15		278	38	316	12.0	1.6	14
14:15-14:30		343	25	368	6.8	1.8	14
14:30-14:45		288	32	320	10.0	1.6	23
14:45-15:00		308	34	342	9.9	1.7	19
1時間計		1217	129	1346	9.6	6.8	70

交差点合計自動車交通量調査表

調査地点：地域社会4 瀬谷土橋公園入口

調査年月日：令和 2年 9月21日(月・祝) 天候：曇りのち晴れ



時間帯	方向 種別	交差点合計(1+2+3+4+5+6)					
		小型車 (台)	大型車 (台)	合計 (台)	大型車 混入率 (%)	時間 係数 (%)	二輪車 (台)
15:00-15:15		345	28	373	7.5	1.9	16
15:15-15:30		335	31	366	8.5	1.8	12
15:30-15:45		312	26	338	7.7	1.7	22
15:45-16:00		312	31	343	9.0	1.7	14
1時間計		1304	116	1420	8.2	7.1	64
16:00-16:15		339	30	369	8.1	1.9	13
16:15-16:30		339	36	375	9.6	1.9	14
16:30-16:45		348	27	375	7.2	1.9	11
16:45-17:00		310	22	332	6.6	1.7	17
1時間計		1336	115	1451	7.9	7.3	55
17:00-17:15		280	28	308	9.1	1.5	27
17:15-17:30		320	18	338	5.3	1.7	30
17:30-17:45		320	39	359	10.9	1.8	26
17:45-18:00		313	29	342	8.5	1.7	18
1時間計		1233	114	1347	8.5	6.8	101
18:00-18:15		355	26	381	6.8	1.9	19
18:15-18:30		351	12	363	3.3	1.8	19
18:30-18:45		290	19	309	6.1	1.6	12
18:45-19:00		322	16	338	4.7	1.7	10
1時間計		1318	73	1391	5.2	7.0	60
昼12時間計		13466	1513	14979	10.1	75.2	730
19:00-19:15		327	13	340	3.8	1.7	21
19:15-19:30		216	8	224	3.6	1.1	14
19:30-19:45		243	12	255	4.7	1.3	13
19:45-20:00		221	6	227	2.6	1.1	9
1時間計		1007	39	1046	3.7	5.3	57
20:00-20:15		181	14	195	7.2	1.0	16
20:15-20:30		206	6	212	2.8	1.1	5
20:30-20:45		220	10	230	4.3	1.2	10
20:45-21:00		164	8	172	4.7	0.9	11
1時間計		771	38	809	4.7	4.1	42
21:00-21:15		182	10	192	5.2	1.0	10
21:15-21:30		170	10	180	5.6	0.9	7
21:30-21:45		161	8	169	4.7	0.8	14
21:45-22:00		135	9	144	6.3	0.7	6
1時間計		648	37	685	5.4	3.4	37
22:00-22:15		133	12	145	8.3	0.7	10
22:15-22:30		88	10	98	10.2	0.5	5
22:30-22:45		121	12	133	9.0	0.7	11
22:45-23:00		75	7	82	8.5	0.4	5
1時間計		417	41	458	9.0	2.3	31

交差点合計自動車交通量調査表

調査地点：地域社会4 瀬谷土橋公園入口

調査年月日：令和 2年 9月21日(月・祝) 天候：曇りのち晴れ



時間帯	種別	交差点合計(1+2+3+4+5+6)					
		小型車 (台)	大型車 (台)	合計 (台)	大型車 混入率 (%)	時間 係数 (%)	二輪車 (台)
23:00-23:15		72	8	80	10.0	0.4	2
23:15-23:30		75	8	83	9.6	0.4	5
23:30-23:45		45	5	50	10.0	0.3	2
23:45-24:00		67	8	75	10.7	0.4	1
1時間計		259	29	288	10.1	1.4	10
0:00-0:15		39	6	45	13.3	0.2	4
0:15-0:30		50	12	62	19.4	0.3	3
0:30-0:45		33	17	50	34.0	0.3	3
0:45-1:00		30	11	41	26.8	0.2	2
1時間計		152	46	198	23.2	1.0	12
1:00-1:15		31	12	43	27.9	0.2	3
1:15-1:30		28	21	49	42.9	0.2	4
1:30-1:45		25	8	33	24.2	0.2	4
1:45-2:00		19	7	26	26.9	0.1	1
1時間計		103	48	151	31.8	0.8	12
2:00-2:15		24	13	37	35.1	0.2	1
2:15-2:30		16	8	24	33.3	0.1	3
2:30-2:45		21	13	34	38.2	0.2	6
2:45-3:00		10	6	16	37.5	0.1	2
1時間計		71	40	111	36.0	0.6	12
3:00-3:15		22	9	31	29.0	0.2	2
3:15-3:30		17	10	27	37.0	0.1	2
3:30-3:45		25	7	32	21.9	0.2	0
3:45-4:00		16	5	21	23.8	0.1	0
1時間計		80	31	111	27.9	0.6	4
4:00-4:15		24	9	33	27.3	0.2	0
4:15-4:30		23	4	27	14.8	0.1	0
4:30-4:45		29	2	31	6.5	0.2	2
4:45-5:00		45	17	62	27.4	0.3	3
1時間計		121	32	153	20.9	0.8	5
5:00-5:15		55	15	70	21.4	0.4	4
5:15-5:30		45	9	54	16.7	0.3	8
5:30-5:45		57	17	74	23.0	0.4	13
5:45-6:00		72	13	85	15.3	0.4	6
1時間計		229	54	283	19.1	1.4	31
6:00-6:15		121	19	140	13.6	0.7	10
6:15-6:30		139	20	159	12.6	0.8	16
6:30-6:45		138	22	160	13.8	0.8	7
6:45-7:00		153	23	176	13.1	0.9	13
1時間計		551	84	635	13.2	3.2	46
夜12時間計		4409	519	4928	10.5	24.8	299
18時間計		17119	1781	18900	9.4	94.9	953
全時間合計		17875	2032	19907	10.2	100.0	1029
昼夜率		1.33	1.34	1.33	-	-	1.41

交差点合計自動車交通量調査表

調査地点：地域社会4 瀬谷土橋公園前

調査年月日：令和 2年 9月21日(月・祝) 天候：曇りのち晴れ



時間帯	方向 種別	交差点合計(1+2+3+4+5+6)					
		小型車 (台)	大型車 (台)	合計 (台)	大型車 混入率 (%)	時間 係数 (%)	二輪車 (台)
7:00-7:15		71	17	88	19.3	1.1	1
7:15-7:30		99	22	121	18.2	1.5	5
7:30-7:45		82	14	96	14.6	1.2	1
7:45-8:00		98	15	113	13.3	1.4	4
1時間計		350	68	418	16.3	5.1	11
8:00-8:15		120	10	130	7.7	1.6	5
8:15-8:30		109	10	119	8.4	1.5	0
8:30-8:45		101	16	117	13.7	1.4	5
8:45-9:00		99	9	108	8.3	1.3	8
1時間計		429	45	474	9.5	5.8	18
9:00-9:15		100	16	116	13.8	1.4	4
9:15-9:30		89	11	100	11.0	1.2	6
9:30-9:45		75	13	88	14.8	1.1	4
9:45-10:00		78	5	83	6.0	1.0	4
1時間計		342	45	387	11.6	4.8	18
10:00-10:15		72	5	77	6.5	0.9	5
10:15-10:30		95	3	98	3.1	1.2	2
10:30-10:45		85	9	94	9.6	1.2	3
10:45-11:00		96	13	109	11.9	1.3	9
1時間計		348	30	378	7.9	4.6	19
11:00-11:15		95	12	107	11.2	1.3	3
11:15-11:30		64	18	82	22.0	1.0	5
11:30-11:45		79	17	96	17.7	1.2	3
11:45-12:00		125	18	143	12.6	1.8	5
1時間計		363	65	428	15.2	5.3	16
12:00-12:15		108	19	127	15.0	1.6	4
12:15-12:30		89	15	104	14.4	1.3	1
12:30-12:45		108	21	129	16.3	1.6	4
12:45-13:00		112	24	136	17.6	1.7	4
1時間計		417	79	496	15.9	6.1	13
13:00-13:15		112	20	132	15.2	1.6	3
13:15-13:30		126	19	145	13.1	1.8	2
13:30-13:45		118	18	136	13.2	1.7	4
13:45-14:00		122	20	142	14.1	1.7	7
1時間計		478	77	555	13.9	6.8	16
14:00-14:15		148	25	173	14.5	2.1	5
14:15-14:30		144	11	155	7.1	1.9	3
14:30-14:45		138	25	163	15.3	2.0	4
14:45-15:00		133	10	143	7.0	1.8	3
1時間計		563	71	634	11.2	7.8	15

交差点合計自動車交通量調査表

調査地点：地域社会4 瀬谷土橋公園前

調査年月日：令和 2年 9月21日(月・祝) 天候：曇りのち晴れ



時間帯	方向 種別	交差点合計(1+2+3+4+5+6)					
		小型車 (台)	大型車 (台)	合計 (台)	大型車 混入率 (%)	時間 係数 (%)	二輪車 (台)
15:00-15:15		127	13	140	9.3	1.7	7
15:15-15:30		120	18	138	13.0	1.7	5
15:30-15:45		125	24	149	16.1	1.8	11
15:45-16:00		126	20	146	13.7	1.8	4
1時間計		498	75	573	13.1	7.0	27
16:00-16:15		153	10	163	6.1	2.0	5
16:15-16:30		136	14	150	9.3	1.8	2
16:30-16:45		158	21	179	11.7	2.2	3
16:45-17:00		109	11	120	9.2	1.5	5
1時間計		556	56	612	9.2	7.5	15
17:00-17:15		114	26	140	18.6	1.7	8
17:15-17:30		120	12	132	9.1	1.6	17
17:30-17:45		128	28	156	17.9	1.9	14
17:45-18:00		140	21	161	13.0	2.0	8
1時間計		502	87	589	14.8	7.2	47
18:00-18:15		109	17	126	13.5	1.5	4
18:15-18:30		120	14	134	10.4	1.6	6
18:30-18:45		92	15	107	14.0	1.3	2
18:45-19:00		114	14	128	10.9	1.6	4
1時間計		435	60	495	12.1	6.1	16
昼12時間計		5281	758	6039	12.6	74.3	231
19:00-19:15		106	6	112	5.4	1.4	4
19:15-19:30		90	5	95	5.3	1.2	7
19:30-19:45		95	6	101	5.9	1.2	7
19:45-20:00		57	7	64	10.9	0.8	2
1時間計		348	24	372	6.5	4.6	20
20:00-20:15		60	10	70	14.3	0.9	5
20:15-20:30		59	9	68	13.2	0.8	1
20:30-20:45		67	8	75	10.7	0.9	3
20:45-21:00		65	6	71	8.5	0.9	5
1時間計		251	33	284	11.6	3.5	14
21:00-21:15		46	8	54	14.8	0.7	2
21:15-21:30		54	8	62	12.9	0.8	2
21:30-21:45		52	3	55	5.5	0.7	2
21:45-22:00		39	16	55	29.1	0.7	0
1時間計		191	35	226	15.5	2.8	6
22:00-22:15		40	9	49	18.4	0.6	0
22:15-22:30		36	8	44	18.2	0.5	0
22:30-22:45		33	11	44	25.0	0.5	1
22:45-23:00		30	5	35	14.3	0.4	0
1時間計		139	33	172	19.2	2.1	1

交差点合計自動車交通量調査表

調査地点：地域社会4 瀬谷土橋公園前

調査年月日：令和 2年 9月21日(月・祝) 天候：曇りのち晴れ



時間帯	種別	交差点合計(1+2+3+4+5+6)					
		小型車 (台)	大型車 (台)	合計 (台)	大型車 混入率 (%)	時間 係数 (%)	二輪車 (台)
23:00-23:15		28	4	32	12.5	0.4	1
23:15-23:30		21	6	27	22.2	0.3	2
23:30-23:45		26	10	36	27.8	0.4	1
23:45-24:00		23	10	33	30.3	0.4	0
1時間計		98	30	128	23.4	1.6	4
0:00-0:15		17	12	29	41.4	0.4	0
0:15-0:30		14	6	20	30.0	0.2	1
0:30-0:45		23	12	35	34.3	0.4	0
0:45-1:00		8	13	21	61.9	0.3	1
1時間計		62	43	105	41.0	1.3	2
1:00-1:15		9	15	24	62.5	0.3	9
1:15-1:30		12	17	29	58.6	0.4	2
1:30-1:45		15	16	31	51.6	0.4	1
1:45-2:00		9	15	24	62.5	0.3	0
1時間計		45	63	108	58.3	1.3	12
2:00-2:15		5	10	15	66.7	0.2	3
2:15-2:30		9	8	17	47.1	0.2	2
2:30-2:45		11	16	27	59.3	0.3	5
2:45-3:00		9	10	19	52.6	0.2	0
1時間計		34	44	78	56.4	1.0	10
3:00-3:15		4	7	11	63.6	0.1	2
3:15-3:30		13	3	16	18.8	0.2	1
3:30-3:45		7	5	12	41.7	0.1	0
3:45-4:00		10	2	12	16.7	0.1	0
1時間計		34	17	51	33.3	0.6	3
4:00-4:15		8	2	10	20.0	0.1	0
4:15-4:30		8	7	15	46.7	0.2	1
4:30-4:45		9	3	12	25.0	0.1	2
4:45-5:00		10	8	18	44.4	0.2	1
1時間計		35	20	55	36.4	0.7	4
5:00-5:15		19	11	30	36.7	0.4	1
5:15-5:30		23	13	36	36.1	0.4	3
5:30-5:45		20	18	38	47.4	0.5	5
5:45-6:00		46	15	61	24.6	0.8	1
1時間計		108	57	165	34.5	2.0	10
6:00-6:15		58	23	81	28.4	1.0	6
6:15-6:30		64	20	84	23.8	1.0	4
6:30-6:45		59	33	92	35.9	1.1	5
6:45-7:00		71	21	92	22.8	1.1	5
1時間計		252	97	349	27.8	4.3	20
夜12時間計		1597	496	2093	23.7	25.7	106
18時間計		6560	1010	7570	13.3	93.1	296
全時間合計		6878	1254	8132	15.4	100.0	337
昼夜率		1.30	1.65	1.35	-	-	1.46

交差点合計自動車交通量調査表

調査地点：地域社会5

調査年月日：令和元年10月13日(日) 天候：曇りのち雨



時間帯	方向		交差点合計(1+2+3+4+5+6)											
	種別		小型車 (台)	大型車 (台)	合計 (台)	大型車 混入率 (%)	時 間 係 数 (%)	二 輪 車 (台)	小型車 (台)	大型車 (台)	合計 (台)	大型車 混入率 (%)	時 間 係 数 (%)	二 輪 車 (台)
22:00-22:15			151	7	158	10.1	2.6	13						
22:15-22:30			113	9	122	15.8	2.0	19						
22:30-22:45			121	14	135	23.7	2.3	12						
22:45-23:00			116	15	131	35.0	2.1	9						
23:00-23:15			95	11	106	23.2	1.8	9						
23:15-23:30			78	7	85	18.2	1.2	7						
23:30-23:45			79	6	85	14.5	1.3	8						
23:45-24:00			45	4	49	16.7	0.7	6						
0:00-0:15			63	4	67	14.1	1.0	6						
0:15-0:30			31	3	34	18.8	0.5	3						
0:30-0:45			49	12	61	44.8	1.0	6						
0:45-1:00			38	4	42	30.3	0.7	6						
1:00-1:15			28	6	34	42.0	0.5	4						
1:15-1:30			42	8	50	46.3	0.9	4						
1:30-1:45			30	5	35	31.1	0.6	3						
1:45-2:00			19	16	35	141.1	0.6	3						
2:00-2:15			37	3	40	14.3	0.6	2						
2:15-2:30			24	13	37	172.5	0.5	3						
2:30-2:45			19	5	24	41.7	0.4	2						
2:45-3:00			26	13	39	69.4	0.6	3						
3:00-3:15			19	5	24	63.4	0.4	2						
3:15-3:30			17	10	27	160.0	0.4	1						
3:30-3:45			29	6	35	48.5	0.7	2						
3:45-4:00			25	7	32	48.1	0.5	0						
4:00-4:15			25	8	33	54.3	0.5	2						
4:15-4:30			26	11	37	104.8	0.6	2						
4:30-4:45			34	8	42	42.4	0.6	4						
4:45-5:00			40	14	54	58.6	0.9	2						
5:00-5:15			42	24	66	77.2	1.0	6						
5:15-5:30			59	10	69	31.4	1.1	7						
5:30-5:45			97	12	109	31.0	1.8	5						
5:45-6:00			111	15	126	32.3	2.2	9						
6:00-6:15			121	12	133	20.3	2.4	8						
6:15-6:30			153	22	175	27.9	2.9	15						
6:30-6:45			169	29	198	39.0	3.4	22						
6:45-7:00			173	24	197	31.6	3.5	15						
7:00-7:15			176	40	216	48.4	3.9	15						
7:15-7:30			212	42	254	52.4	4.5	8						
7:30-7:45			230	41	271	42.2	4.8	18						
7:45-8:00			212	46	258	49.8	4.7	19						
8:00-8:15			251	39	290	38.4	5.2	24						
8:15-8:30			240	30	270	27.3	5.2	25						
8:30-8:45			242	35	277	35.1	4.9	14						
8:45-9:00			212	29	241	36.0	4.4	17						
9:00-9:15			255	35	290	31.3	5.4	16						
9:15-9:30			227	25	252	26.2	4.7	12						
9:30-9:45			233	22	255	23.7	5.0	8						
9:45-10:00			221	23	244	26.0	4.6	8						

交差点合計自動車交通量調査表

調査地点：地域社会5

調査年月日：令和元年10月13日(日) 天候：曇りのち雨



方向 時間帯	交差点合計(1+2+3+4+5+6)											
	種別 小型車 (台)	大型車 (台)	合計 (台)	大型車 混入率 (%)	時係 間数 (%)	二輪車 (台)	小型車 (台)	大型車 (台)	合計 (台)	大型車 混入率 (%)	時係 間数 (%)	二輪車 (台)
10:00-10:15	212	28	240	32.7	4.4	14						
10:15-10:30	214	29	243	33.2	4.7	5						
10:30-10:45	195	25	220	30.2	4.4	7						
10:45-11:00	229	26	255	27.6	4.8	5						
11:00-11:15	254	29	283	28.3	5.5	4						
11:15-11:30	282	18	300	17.1	6.3	4						
11:30-11:45	255	34	289	36.5	5.2	6						
11:45-12:00	232	20	252	21.4	4.9	11						
12:00-12:15	237	24	261	26.0	4.9	10						
12:15-12:30	245	22	267	26.0	4.9	9						
12:30-12:45	271	14	285	15.1	5.4	11						
12:45-13:00	235	19	254	19.3	4.6	4						
13:00-13:15	253	30	283	30.9	5.2	7						
13:15-13:30	215	23	238	27.9	4.3	7						
13:30-13:45	242	29	271	29.8	5.0	2						
13:45-14:00	208	22	230	27.0	4.4	2						
14:00-14:15	211	21	232	27.7	4.5	11						
14:15-14:30	177	15	192	24.1	3.6	14						
14:30-14:45	211	11	222	14.3	4.2	6						
14:45-15:00	213	15	228	19.2	4.0	4						
15:00-15:15	235	21	256	20.9	4.6	6						
15:15-15:30	235	16	251	20.0	4.7	6						
15:30-15:45	232	14	246	17.5	4.3	6						
15:45-16:00	234	18	252	16.7	4.4	2						
16:00-16:15	249	20	269	21.6	5.0	9						
16:15-16:30	245	24	269	27.7	5.3	3						
16:30-16:45	250	17	267	16.2	4.8	9						
16:45-17:00	221	24	245	25.0	4.3	11						
17:00-17:15	285	24	309	19.4	5.4	5						
17:15-17:30	253	22	275	23.7	5.1	15						
17:30-17:45	240	17	257	17.4	4.5	12						
17:45-18:00	247	9	256	12.9	4.5	11						
18:00-18:15	254	15	269	12.3	5.0	12						
18:15-18:30	218	8	226	8.3	4.1	10						
18:30-18:45	199	14	213	21.9	4.1	6						
18:45-19:00	178	7	185	10.6	3.5	12						
19:00-19:15	146	7	153	14.9	2.6	4						
19:15-19:30	176	7	183	13.0	3.0	8						
19:30-19:45	161	5	166	6.9	2.8	4						
19:45-20:00	147	12	159	24.0	2.7	4						
20:00-20:15	158	12	170	21.8	2.8	13						
20:15-20:30	143	8	151	12.6	2.6	9						
20:30-20:45	120	6	126	9.6	1.9	7						
20:45-21:00	122	14	136	22.6	2.2	8						
21:00-21:15	145	8	153	25.3	2.6	1						
21:15-21:30	122	8	130	13.9	1.9	9						
21:30-21:45	117	3	120	4.3	2.0	13						
21:45-22:00	98	2	100	3.1	1.6	7						
全時間合計	15076	1605	16681	26.6	300.0	779						

交 差 点 合 計 自 動 車 交 通 量 調 査 表

調査地点：地域社会6 瀬谷中学校前

調査年月日：令和元年10月13日(日) 天候：曇りのち雨



時間帯	種別	交差点合計 (1+2+3+4+5+6+7+8+9+10+11+12)											
		小型車 (台)	大型車 (台)	合 計 (台)	大型車 混入率 (%)	時 間 係 数 (%)	二 輪 車 (台)	小型車 (台)	大型車 (台)	合 計 (台)	大型車 混入率 (%)	時 間 係 数 (%)	二 輪 車 (台)
22:00-22:15		234	5	239	8.3	3.2	17						
22:15-22:30		222	10	232	16.2	3.1	24						
22:30-22:45		204	4	208	7.2	2.8	16						
22:45-23:00		159	10	169	21.6	2.2	17						
23:00-23:15		172	12	184	25.7	2.5	14						
23:15-23:30		144	3	147	6.9	2.0	11						
23:30-23:45		114	5	119	17.2	1.6	8						
23:45-24:00		81	4	85	13.5	1.1	10						
0:00-0:15		98	4	102	11.6	1.3	12						
0:15-0:30		96	5	101	18.9	1.3	8						
0:30-0:45		81	10	91	39.4	1.3	10						
0:45-1:00		91	5	96	23.4	1.3	16						
1:00-1:15		64	9	73	46.6	1.0	13						
1:15-1:30		54	4	58	30.1	0.7	8						
1:30-1:45		51	4	55	18.6	0.7	10						
1:45-2:00		41	15	56	80.4	0.7	4						
2:00-2:15		37	9	46	72.7	0.5	5						
2:15-2:30		39	9	48	72.0	0.6	4						
2:30-2:45		39	8	47	71.1	0.6	6						
2:45-3:00		31	5	36	32.2	0.4	5						
3:00-3:15		31	6	37	70.8	0.5	5						
3:15-3:30		25	11	36	133.7	0.5	4						
3:30-3:45		20	5	25	58.3	0.3	3						
3:45-4:00		51	10	61	60.5	0.8	2						
4:00-4:15		44	14	58	93.8	0.8	6						
4:15-4:30		40	8	48	53.0	0.6	6						
4:30-4:45		59	7	66	30.0	0.9	9						
4:45-5:00		57	8	65	33.9	0.8	6						
5:00-5:15		97	37	134	90.4	1.8	7						
5:15-5:30		110	12	122	34.8	1.5	9						
5:30-5:45		142	18	160	45.1	2.2	13						
5:45-6:00		157	19	176	44.3	2.2	10						
6:00-6:15		194	15	209	25.9	2.7	15						
6:15-6:30		244	13	257	18.4	3.4	32						
6:30-6:45		275	33	308	41.1	4.0	19						
6:45-7:00		275	25	300	35.4	3.9	18						
7:00-7:15		315	23	338	29.9	4.3	20						
7:15-7:30		325	35	360	39.8	4.5	19						
7:30-7:45		345	33	378	32.5	4.8	25						
7:45-8:00		385	34	419	32.8	5.5	21						
8:00-8:15		413	35	448	33.4	5.7	29						
8:15-8:30		403	37	440	37.9	5.6	27						
8:30-8:45		407	36	443	32.8	5.6	21						
8:45-9:00		427	29	456	27.0	5.9	21						
9:00-9:15		433	41	474	36.4	6.0	21						
9:15-9:30		397	23	420	21.4	5.6	26						
9:30-9:45		483	23	506	17.8	6.7	22						
9:45-10:00		447	20	467	17.4	6.1	18						

交 差 点 合 計 自 動 車 交 通 量 調 査 表

調査地点：地域社会6 瀬谷中学校前

調査年月日：令和元年10月13日(日) 天候：曇りのち雨



方向	交差点合計(1+2+3+4+5+6+7+8+9+10+11+12)												
	種別	小型車 (台)	大型車 (台)	合計 (台)	大型車 混入率 (%)	時 間 係 数 (%)	二 輪 車 (台)	小型車 (台)	大型車 (台)	合計 (台)	大型車 混入率 (%)	時 間 係 数 (%)	二 輪 車 (台)
10:00-10:15		439	30	469	24.4	6.2	15						
10:15-10:30		410	19	429	17.5	5.7	11						
10:30-10:45		444	32	476	26.1	6.1	15						
10:45-11:00		469	24	493	19.4	6.5	15						
11:00-11:15		449	29	478	24.9	6.3	13						
11:15-11:30		494	26	520	19.0	6.9	16						
11:30-11:45		510	26	536	19.2	7.1	13						
11:45-12:00		484	24	508	18.3	6.7	14						
12:00-12:15		474	41	515	32.8	6.9	9						
12:15-12:30		440	21	461	16.7	6.1	15						
12:30-12:45		494	30	524	22.0	7.0	15						
12:45-13:00		442	20	462	17.4	5.9	16						
13:00-13:15		469	13	482	9.6	6.4	12						
13:15-13:30		453	22	475	20.0	6.2	15						
13:30-13:45		424	26	450	24.9	5.7	6						
13:45-14:00		435	22	457	19.0	5.9	11						
14:00-14:15		517	36	553	24.5	7.1	19						
14:15-14:30		434	19	453	18.1	5.9	15						
14:30-14:45		451	22	473	17.3	6.0	11						
14:45-15:00		465	17	482	13.8	6.4	3						
15:00-15:15		421	27	448	24.0	5.7	10						
15:15-15:30		457	27	484	19.7	6.2	15						
15:30-15:45		541	24	565	16.9	7.5	12						
15:45-16:00		512	17	529	13.4	6.9	7						
16:00-16:15		455	20	475	16.4	6.3	14						
16:15-16:30		448	21	469	17.4	6.0	12						
16:30-16:45		468	20	488	16.6	6.4	16						
16:45-17:00		457	17	474	12.5	6.1	13						
17:00-17:15		565	22	587	15.0	7.8	14						
17:15-17:30		508	19	527	14.0	7.1	15						
17:30-17:45		461	21	482	16.4	6.3	19						
17:45-18:00		447	21	468	18.8	6.2	14						
18:00-18:15		444	16	460	13.8	6.1	15						
18:15-18:30		445	16	461	12.2	5.8	22						
18:30-18:45		451	17	468	14.7	6.1	16						
18:45-19:00		470	18	488	14.3	6.5	29						
19:00-19:15		426	17	443	14.0	5.7	13						
19:15-19:30		312	19	331	21.2	4.3	15						
19:30-19:45		429	16	445	14.6	5.9	18						
19:45-20:00		319	21	340	19.7	4.4	21						
20:00-20:15		337	6	343	6.9	4.4	23						
20:15-20:30		346	13	359	13.8	4.6	18						
20:30-20:45		293	10	303	12.4	4.0	14						
20:45-21:00		264	18	282	26.8	3.6	16						
21:00-21:15		245	11	256	17.9	3.3	4						
21:15-21:30		231	6	237	8.9	3.0	19						
21:30-21:45		213	10	223	19.5	3.0	16						
21:45-22:00		157	4	161	10.0	2.0	12						
全時間合計		28972	1723	30695	21.9	400.0	1343						