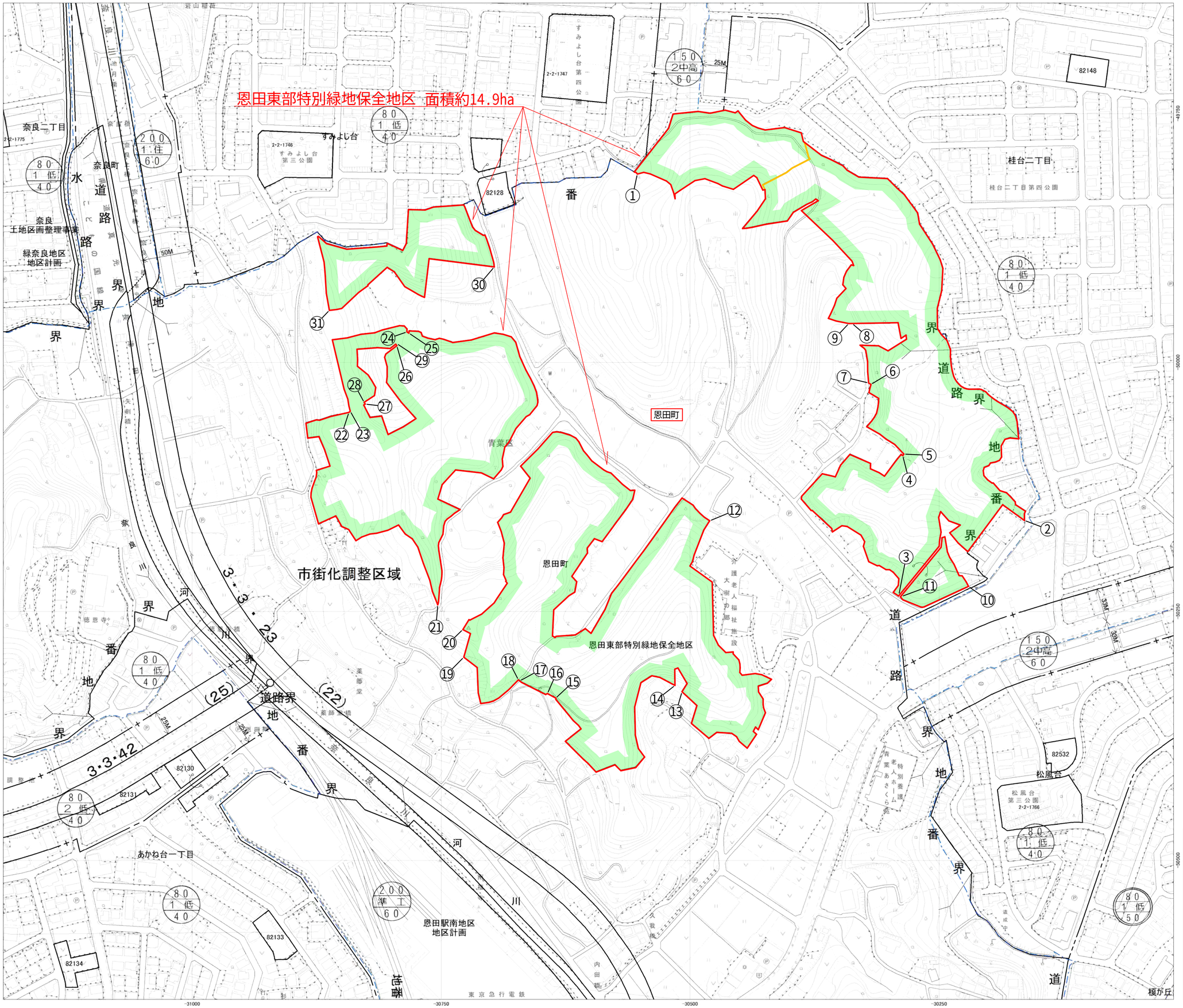

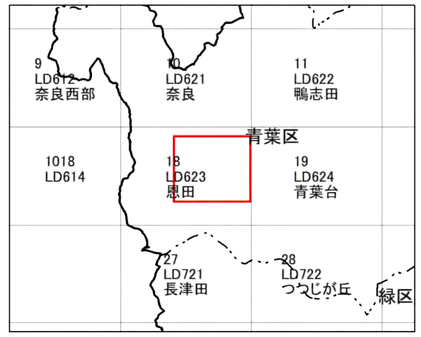

0　25　50　100 m

N

- 都県界
- 市界
- 区界
- 町界

地形図修正時点

LD623：平成２８年度

凡　例	
	特別緑地保全地区の区域
	変更後の界線
	変更前の界線（削除する界線）

凡　例

番号間	境界	備考
①－②	地番界	別紙公図写しのとおり
②－③	地番界	別紙公図写しのとおり
③－④	地番界	別紙公図写しのとおり
④－⑤	現地杭界	
⑤－⑥	地番界	別紙公図写しのとおり
⑥－⑦	現地杭界	
⑦－⑧	地番界	別紙公図写しのとおり
⑧－⑨	現地杭界	
⑨－①	地番界	別紙公図写しのとおり
⑩－⑪	地番界	別紙公図写しのとおり
⑪－⑩	地番界	別紙公図写しのとおり
⑫－⑬	地番界	別紙公図写しのとおり
⑬－⑭	現地杭界	
⑭－⑮	地番界	別紙公図写しのとおり
⑮－⑯	現地杭界	
⑯－⑰	地番界	別紙公図写しのとおり
⑰－⑱	現地杭界	
⑱－⑲	地番界	別紙公図写しのとおり
⑲－⑳	現地杭界	
⑳－⑫	地番界	別紙公図写しのとおり
㉑－㉒	地番界	別紙公図写しのとおり
㉒－㉓	現地杭界	
㉓－㉔	地番界	別紙公図写しのとおり
㉔－㉕	現地杭界	
㉕－㉑	地番界	別紙公図写しのとおり
㉖－㉗	地番界	別紙公図写しのとおり
㉗－㉘	現地杭界	
㉘－㉙	地番界	別紙公図写しのとおり
㉙－㉖	現地杭界	
㉚－㉛	地番界	別紙公図写しのとおり
㉛－㉚	地番界	別紙公図写しのとおり

法　定　図　面	
横　浜　市	
都市計画の種類及び名称	横浜国際港都建設計画 特別緑地保全地区の変更 恩田東部特別緑地保全地区
名　称	計　画　図
縮　尺	S＝1：2,500
番　号	3　の　2
作成年月日	令和　　年　　月　　日