元禄型関東地震被害想定　地震マップ：栄区

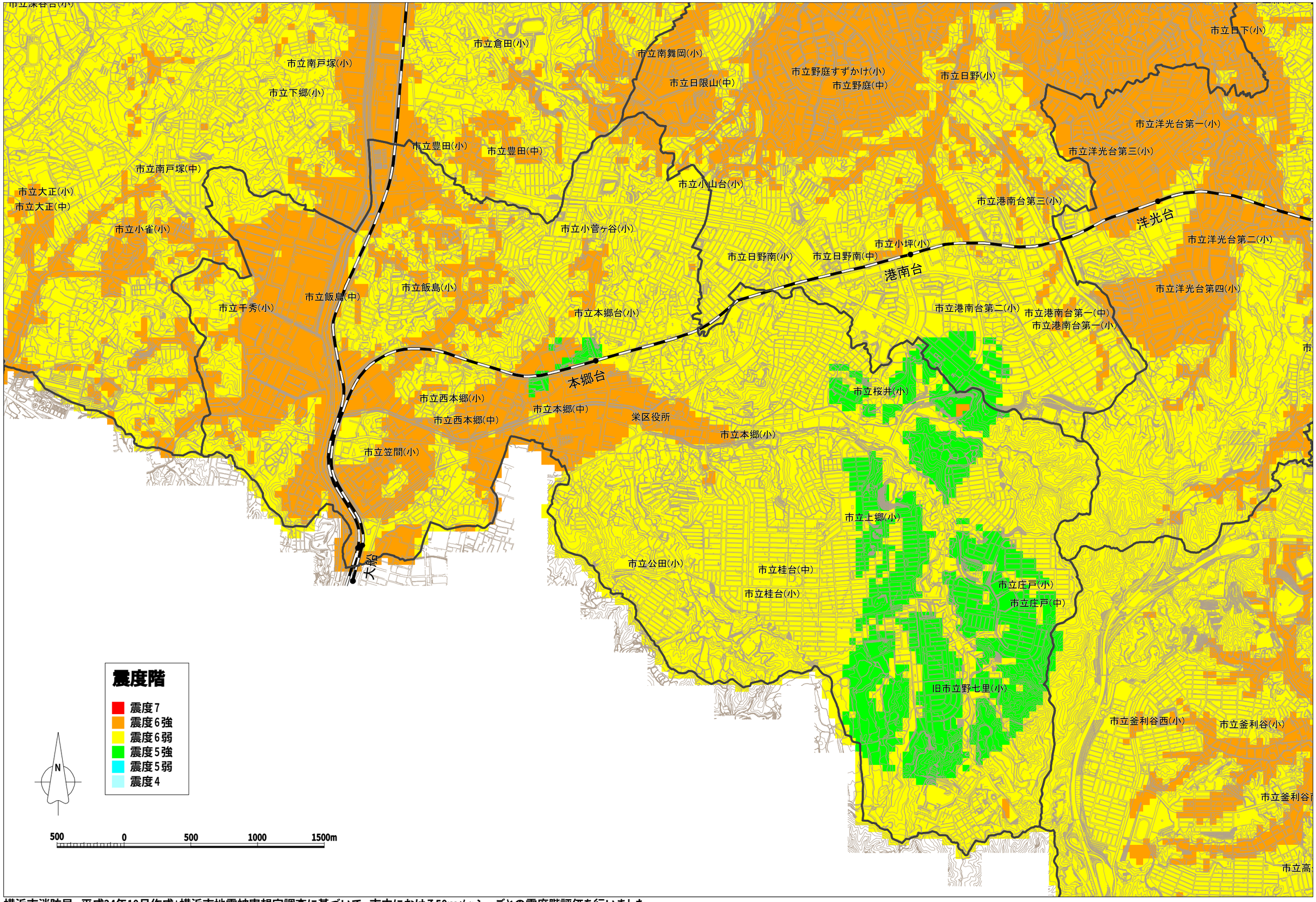

横浜市消防局　平成24年10月作成：横浜市地震被害想定調査に基づいて、市内における50mメッシュごとの震度階評価を行いました。

1:25000