

② 見学される方へのお願い

オープンガーデンは参加会場の皆様のご厚意によって成り立っています。
マナーを守ってご見学いただきますよう、お願いいたします。

- ・お庭を傷つけないよう、植物や置物には触れず、足元にもご配慮ください。
- ・植物を傷つける場合がありますので、傘、ヒールの靴、キャリーバッグ等の着用・使用はご遠慮ください。
- ・駐車場はありません。公共交通機関をご利用ください。
- ・個人宅のトイレは利用できません。公衆トイレなどをご利用ください。
- ・会場内で写真撮影する際は、許可を得ていない人の顔や表札等個人が特定出来るものが映り込まないように、十分ご注意ください。

会場は「ペナント」と「のぼり旗」が目印です



ペナント



のぼり旗

③ オープンガーデン案内所

二俣川駅改札付近と鶴ヶ峰駅連絡通路の案内所をご利用ください！

特別公開期間中（4/17（金）～19（日）、5/8（金）～10（日）各日10時～15時）、パンフレットの配布、各会場へのアクセスの案内などを行うオープンガーデン案内所を設置します。



Let's Go!

アンケート

オープンガーデンにご参加いただいた皆様の感想をお聞かせください



案内所で配布するアンケート用紙か、スマートフォンからご回答ください。
ご回答いただいた方には可愛いグッズをプレゼント！（数に限りがございます）



スマートフォンでご回答いただいた方は、案内所でお申し出ください



主催 横浜国際園芸博覧会旭区推進協議会

問合せ 旭区区政推進課（横浜国際園芸博覧会旭区推進協議会事務局）
TEL: 045-954-6027 FAX: 045-955-2856

協力 相鉄グループ



旭オープンガーデンの最新情報はこちら



開催期間

2026 4/3（金）▶ 5/10（日） 10時～15時

特別公開期間 お庭に入ることができる特別な6日間

2026 4/17（金）▶ 19（日） 5/8（金）▶ 10（日） 10時～15時

旭区マスコット
キャラクター
あさひくん



旭オープンガーデン エリアマップ



オープンガーデンって？



個人宅のお庭や地域の皆さんが心を込めて手入れをしている花壇などを紹介し、来場者の皆さんに自由に巡って楽しんでいただくイベントです。

開催期間

4月3日(金)～5月10日(日)

特別公開期間：お庭に入ることができる特別な6日間

4月17日(金)～19日(日)、5月8日(金)～10日(日)

・会場によって公開日が異なります。ご確認のうえ、ご訪問ください。
 ・「〇〇さんのお庭」は12時～13時の見学はご遠慮ください。



Google マップ

旭オープンガーデンの参加会場を Google マップに掲載しました。

こちらからアクセスできます▶

※2026 旭オープンガーデン終了後、
情報を削除します



- 1. 若葉台・川井エリア P.03-04
- 2. 上白根・今宿エリア P.05-06
- 3. 希望ヶ丘駅周辺エリア P.07-08
- 4. 二俣川駅・南万騎が原駅周辺エリア .. P.09-10
- 5. 本宿町・左近山エリア P.11-12
- 6. 鶴ヶ峰駅周辺エリア P.13-15
- 7. 白根台エリア～第九緑の会～ P.17-19

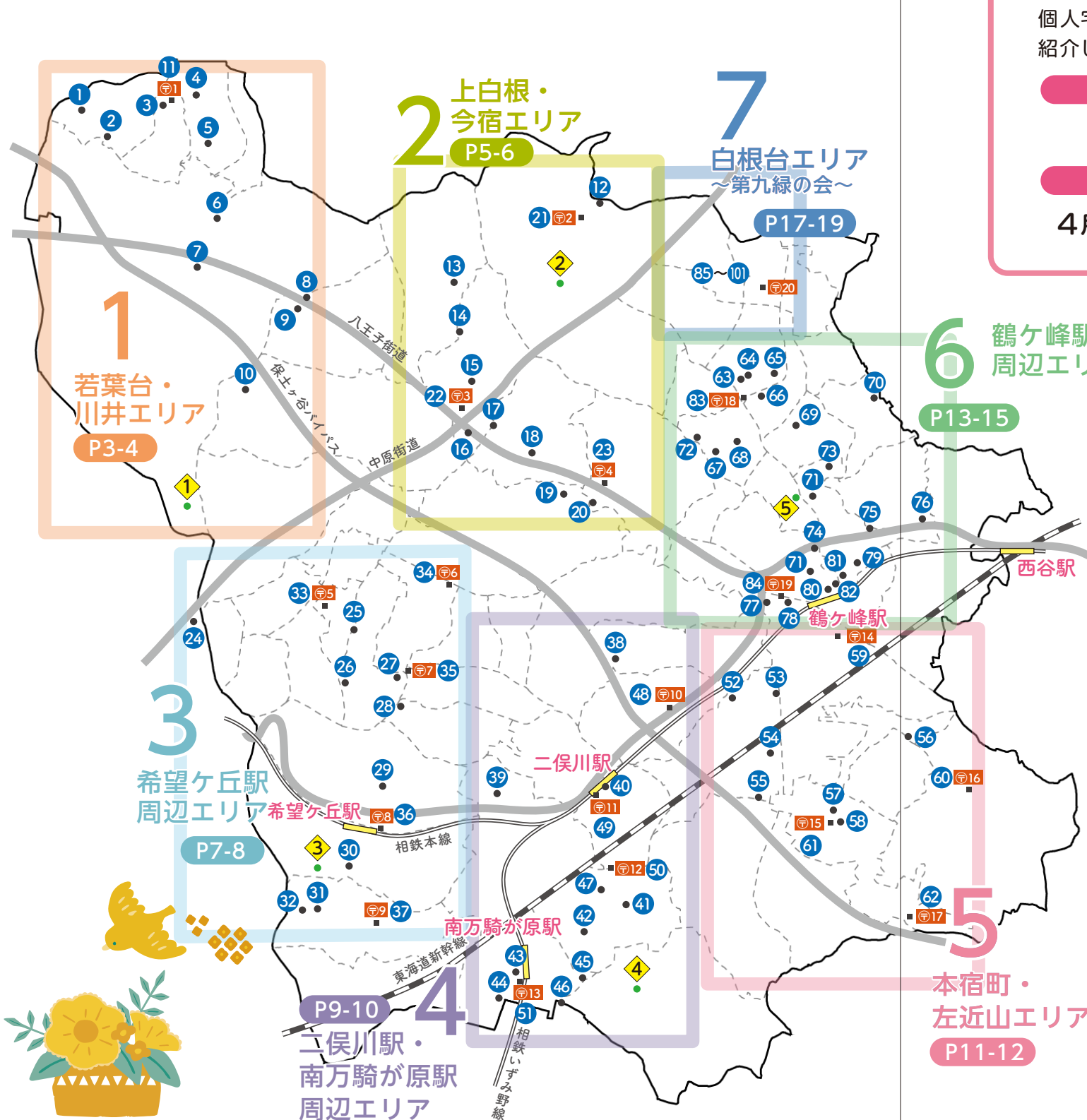

1 若葉台・川井エリア

2 上白根・今宿エリア

3 希望ヶ丘駅周辺エリア

4 二俣川駅・南万騎が原駅周辺エリア

5 本宿町・左近山エリア

6 鶴ヶ峰駅周辺エリア

7 白根台エリア～第九緑の会～

1 若葉台・川井エリア

2 上白根・今宿エリア

3 希望ヶ丘駅周辺エリア

4 二俣川駅・南万騎が原駅周辺エリア

5 本宿町・左近山エリア

6 鶴ヶ峰駅周辺エリア

7 白根台エリア～第九緑の会～

1 2026 ASAHI OPEN GARDEN 若葉台・川井エリア

- 4/5 特別公開期間(4・5月)に見学が可能
- 4/3 特別公開期間(4月のみ)に見学が可能
- 5/1 特別公開期間(5月のみ)に見学が可能
- 4/4 5/11 外からのみ期間も見学が可能
- 庭の外からのみ見学が可能
- Google MAP に掲載
- スタンプラリー
- SNS 撮影した写真の SNS 投稿禁止

1 若葉台・川井エリア

2 上白根・今宿エリア

3 希望ヶ丘駅周辺エリア

4 二俣川駅・南方が原駅周辺エリア

5 本宿町・左近山エリア

6 鶴ヶ峰駅周辺エリア

7 白根台エリア・第九緑の会

1 若葉台・川井エリア

2 上白根・今宿エリア

3 希望ヶ丘駅周辺エリア

4 二俣川駅・南方が原駅周辺エリア

5 本宿町・左近山エリア

6 鶴ヶ峰駅周辺エリア

7 白根台エリア・第九緑の会



1 みどころスポット

帷子川の支流である矢指川の源流域の自然豊かな森です。季節ごとに菜の花をはじめ、ヒマワリ、マリーゴールド、コスモスなどが楽しめます。

アクセス バス停「西部病院前」から徒歩1分

1 彩りのプロムナード

ガーデニングサークルは地域の皆さんや高校と協力し、春夏秋冬の草花や樹木を育てています。4月はハナモモ、5月はバラが見頃です。

住所 大貫谷公園プール前(若葉台4-29号棟付近)
案内 バス停「星槎高校前」からすぐ

2 つくし公園

若葉台西自治会と旭土木事務所が連携して1年を通して手入れしています。愛好家の方たちの努力のおかげで足を止めて鑑賞する方も多く、散歩途中で写真を撮る方も多いです。

住所 若葉台4-1
案内 バス停「地区公園」から徒歩4分

3 若葉台商店街花壇

若葉台団地は約15000人が住む町です。ほかの地域の団地同様年々住民も高齢化していますが、近年は町全体で活気を取り戻そうとの取組により若い世代の方方も増えています。私たち若葉台園芸クラブも商店街を利用する方々の花を楽しみ癒しの場になれば日々活動しています。

住所 若葉台団地、若葉台商店街花壇と若葉台中央ロータリーバラ花壇
案内 バス停「若葉台中央」から徒歩1分

4 ブルー公園

団地内にある小規模公園で種類も多く、遊歩道も整備され散歩や休憩に最適です。テーブル・イスも設置してあります。現在は、蠟梅が見頃です。

住所 若葉台2-13
案内 バス停「若葉台中央」終点から徒歩5分

5 プレスクール若葉幼稚園

若葉台の園庭の一角に、木々と花の静けさに包まれながら、子どもたちが小さな発見や美しさに心ませる庭を整えています。春から初夏へ、花と緑のパトタッチを一緒に楽しみましょう。

住所 若葉台2-9-2
案内 バス停「若葉台近隣公園前」から徒歩2分

6 横浜市立上川井小学校

子どもたちが選んだ花苗や球根を植え、地域の方と一緒に育てています。国際園芸博覧会に向けて、花だんづくりに取り組みます。ぜひ見てください!お待ちしております。

住所 上川井町2913
案内 バス停「大貫橋」、「上川井町」から徒歩5分

7 田中さんのお庭

芝生の庭を中心に、春から初夏にかけてはバラ、カンパニュラ等が見頃です。また、パネル展示で①今咲いていない花々②庭や当館を使ったテレビドラマの撮影風景をご覧ください。

住所 上川井町309
案内 バス停「大貫橋」から徒歩4分、「原分」から徒歩1分

8 横浜市川井地域ケアプラザ

「あおぞらガーデン」の看板が目印です。ボランティアとデイサービス利用者が一緒に庭の手入れをしています。屋根・ベンチがあるので花を見ながら休憩できます。

住所 川井本町57-8
案内 バス停「宮ノ下」から徒歩1分

9 旭区グリーンロードの一部

ボランティアで水道道沿いの美化活動を始めました。住んで良かった町づくり・誰もが参加できるまちづくりを目指します。水道道でお花を見ながら散歩に来てください。

住所 川井本町107付近~川井本町88-3付近の歩道500M
案内 バス停「福泉寺前」から徒歩すぐ

10 ブロッサムガーデン TEIKO

約2000坪の中にバラの庭園と今人気の多肉植物・サボテン・コウモリラン等雑木・花木・果樹・宿根草・草花等自然体のガーデンファームです。

住所 下川井町1558-5付近
案内 バス停「程ヶ谷カントリークラブ前」から徒歩2分

2026 ASAHI OPEN GARDEN

上白根・今宿エリア



地図記号 トイレ 学校 公園・緑地等 バス停・バス路線 みどころスポット

4/5 特別公開期間(4・5月)に見学が可能

4/4 5/11 外からのみ期間も見学が可能

スタンプラリー

4月 特別公開期間(4月のみ)に見学が可能

庭の外からのみ見学が可能

SNS 撮影した写真の SNS 投稿禁止

5月 特別公開期間(5月のみ)に見学が可能

Google MAP に掲載

12 ひかりが丘保育園

ひかりが丘保育園は県立四季の森に隣接しており、近隣の里山ガーデン等緑豊かな保育園です。グリーンと花の鮮やかな色彩のコラボレーションをお楽しみください。

住所 上白根町 795
案内 バス停「公団集会所」から徒歩3分



13 横浜市立都岡中学校

生徒の委員会活動と保護者との共同作業で花壇の手入れを丁寧に行っています。近くにお立ちの際はぜひお寄りください。正門のインターホンを押されてから敷地にお入りください。

住所 川井宿町 32-2
案内 バス停「川井宿」から徒歩 15 分



14 川井宿幼保連携型認定こども園

1歳児～5歳児までの子どもが通園している認定こども園のエントランスの花壇です。球根や花の苗を園児が保育教諭と一緒に植えました。

住所 都岡町 98-1
案内 バス停「川井宿」から徒歩 8 分



15 都岡町公園

地域の安心・安全を支える中心的存在である都岡町公園を公園愛護会が管理しています。公園内の花畑や道路沿いの花壇を季節の花が彩ります。また、川井宿こども園の園児たちと交流を行っています。

住所 都岡町 66-1
案内 バス停「下宿」から徒歩 5 分



16 横浜市立都岡小学校

本校は令和4年度に創立150周年を迎え、令和5年2月に新校舎A棟が竣工しました。建て替え工事は令和9年度末まで続きますが、正門前をたくさんの花で飾りたいと思います。

住所 都岡町 4-8
案内 バス停「都岡町」から徒歩3分



17 横浜市都岡地区センター

都岡地区センターでは、正面入口付近に季節のお花を植えて、四季折々の花を楽しんでいます。是非お寄り下さい。スタッフ一同お待ちしております。

住所 今宿西町 292-2
案内 バス停「農協前」から徒歩 1 分



18 小川さんのお庭

四季を通して花と緑あふれる庭を自分で楽しみながら造っています。クリスマスローズ、アジサイ、バラ、山野草などを各コーナーに分けていろいろな植物を育てています。

住所 今宿西町 428
(住所検索の際は「今宿西町 425」で検索してください)
案内 バス停「筑池」から徒歩 2 分



19 今宿保育園

今宿保育園は帷子川沿いにあり、お散歩途中に立ち寄りやすいです。門の入り口のプランターには子どもたちと一緒に植えた色とりどりのお花が並び、園庭の花壇にも季節に合わせた栽培物が楽しめます。

住所 今宿南町 2000-4
案内 バス停「今宿」から徒歩 5 分



20 帷子川緑道 花の回廊ゾーン

令和7年12月に「帷子川緑道 花の回廊ゾーン」(旧帷子川)が開通し、私たち公園愛護会で花壇の手入れをしていきます。四季折々の花が楽しめる緑道へぜひお立ち寄りください。

住所 今宿東町 1638-4 付近地
案内 バス停「今宿」より徒歩 4 分



郵便局の会場情報は P16 へ

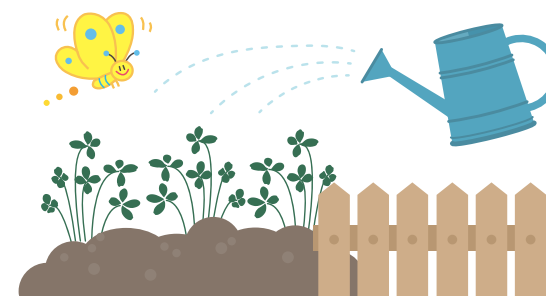

1 若葉台・川井エリア
2 上白根・今宿エリア
3 希望ヶ丘駅 周辺エリア
4 二俣川駅・南方が原駅 周辺エリア
5 本宿町・左近山エリア
6 鶴ヶ峰駅 周辺エリア
7 白根台エリア 第九緑の会

1 若葉台・川井エリア
2 上白根・今宿エリア
3 希望ヶ丘駅 周辺エリア
4 二俣川駅・南方が原駅 周辺エリア
5 本宿町・左近山エリア
6 鶴ヶ峰駅 周辺エリア
7 白根台エリア 第九緑の会

3 2026 ASAHI OPEN GARDEN 希望ヶ丘駅周辺エリア

- 4/5 特別公開期間(4・5月)に見学が可能
- 4/3 5/10 外からのみ期間も見学が可能
- 4/3 5/10 外からのみ見学が可能
- 5/1 特別公開期間(5月のみ)に見学が可能
- Google MAP に掲載
- 撮影した写真の SNS 投稿禁止

24 水道局三ツ境水道事務所

横浜市水道局は、365日安全で良質な水をお届けしています。事務所前の花壇に季節折々の花を植え、GREEN×EXPO 機運情勢に取り組んでいます。



住所 瀬谷区ニツ橋 553
案内 三ツ境駅北口より徒歩 15 分

25 今宿筑野第二公園

小さな公園ですが、春先には芝桜、ツツジが見頃を迎え同時にミックス球根の花壇からはチューリップ、ユリなどが次々と顔を出します。その後は藤、紫陽花などが楽しめます。



住所 今宿町 2684-7
案内 バス停「岸本」から徒歩 8 分

26 和泉さんのお庭

お庭の雑草取りの苦勞を解消するため、かつての芝生はタイルに変わりましたが、フェンスの周囲の植え込みを楽しんでいます。



住所 今宿町 2676-90
案内 希望ヶ丘駅または三ツ境駅から徒歩 13 分。来年度から「お出かけバス」の運行あり。

27 今宿地域ケアプラザ けあぶらガーデン

今宿地域ケアプラザの「けあぶらガーデン」では、ボランティアの方々が愛情を込め、四季の花を育てています。色とりどりの華やかな花々が一年中咲き、いつ来ても心がほっこり和みます。



住所 今宿町 2647-2
案内 バス停「中尾町」から徒歩 8 分

28 諏訪部さんのお庭

ハコネウツギ、エゴノキの花やオキザリス、ハルジオンなどの草花が咲き、植物のパートナーである花バチ達のために「ハチ宿」を設置し、生物多様性豊かな庭になっています。



住所 中尾 1-52-9
案内 バス停「中尾町」から徒歩 7 分

29 山田さんのお庭

デンドロビウムのランを大切に育てています。4~5月にはセッコクやデンドロビウムの着生ランが庭一面に咲きます。



住所 東希望が丘 83
案内 希望ヶ丘駅から徒歩 5 分

30 希望が丘ふれあいの森公園花壇

今年度は愛護会の皆さんでチューリップを約 400 個植えました。下の広場にもチューリップを主とした混合植えの花壇がありますので、そちらもぜひご覧ください。又、6月にはユリが満開になります。



住所 中希望が丘 118-1
案内 希望ヶ丘駅から徒歩 6 分

31 田辺さんのお庭

小さな敷地を利用したコンテナガーデンにアイデアを詰め込んで園芸を楽しんでいます。5 月はバラが綺麗です。昨年ギャザリング寄せ植えのプロ資格を取得しました。是非寄せ植えも見てください。



住所 南希望が丘 101-18
案内 希望ヶ丘駅から徒歩 11 分

32 荒川さんの駐車場

チューリップ、アネモネ、カンパニュラ、ルピナス、デルフィニウムなどをプランターに植え込みました。厳しい冬に耐えそれぞれが綺麗に咲いてくれるのが楽しみです。目印は、鉄塔です。



住所 南希望が丘 123-3 付近
案内 希望ヶ丘駅から徒歩 16 分

3 希望が丘水の森公園

公園の湧き水は、帷子川の源流の一つとなっています。源流となる湧き水が市街地の中に残されているのは大変珍しく、貴重な環境となっています。



アクセス 希望ヶ丘駅から徒歩 8 分



1 若葉台・川井エリア

2 上白根・今宿エリア

3 希望ヶ丘駅周辺エリア

4 二俣川駅・南方周辺エリア

5 本宿町・左近山エリア

6 鶴ヶ峰駅周辺エリア

7 白根台エリア・第九緑の会

1 若葉台・川井エリア

2 上白根・今宿エリア

3 希望ヶ丘駅周辺エリア

4 二俣川駅・南方周辺エリア

5 本宿町・左近山エリア

6 鶴ヶ峰駅周辺エリア

7 白根台エリア・第九緑の会

4 2026 ASAHI OPEN GARDEN

二俣川駅・南万騎が原駅周辺エリア

- 4/5 特別公開期間(4・5月)に見学が可能
- 4/4 5/11 外からのみ期間も見学が可能
- 4/4 特別公開期間(4月のみ)に見学が可能
- 庭の外からのみ見学が可能
- 5/1 特別公開期間(5月のみ)に見学が可能
- Google MAP に掲載
- スタンプラリー
- SNS 撮影した写真の SNS 投稿禁止



地図記号 トイレ 学校 公園・緑地等 バス停・バス路線 みどころスポット

38 藤沼さんのお庭

いい街旭区、素朴な庭には季節の花がありますよかったです、閲覧下さい

住所 四季美台 84-236
案内 二俣川駅から徒歩 15 分

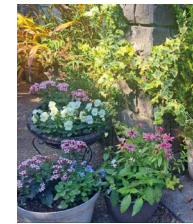

39 西村さんのお庭

シアトルでガーデンデザインを学び、メンテナンスしやすい庭を手作り。種、球根、小さな苗から育てながら通年草花の絶えないナチュラルガーデンを楽しんでいます。

住所 さちが丘 22-1
案内 二俣川駅から徒歩 15 分
希望ヶ丘駅から徒歩 16 分



40 ジョイナステラス二俣川 グリーングリーンテラス

ジョイナステラス二俣川の屋上にある毎月見どころが変わっていく花壇です。種まきなどをイベントとして行い、地域の方とのコミュニケーションを楽しむ場となっています。

住所 二俣川 2-50-14
案内 二俣川駅(直結) 開放時間 10:00-18:00



41 万騎が原公園

4月からの桜の咲く季節が公園に満開になりとても綺麗です。場所は二俣川駅より徒歩で10分ぐらい、バスですと万騎が原第2バス停より3分ぐらいです。

住所 万騎が原 148-4
案内 バス停「万騎が原第2」から徒歩 3 分

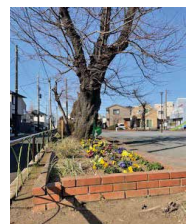

42 八田さんのお庭

季節を通して可憐な花を咲かせ、5月にはピンクのバラ(ビエール・ド・ロンサール)がとても綺麗です。12月にはイルミネーションも飾っています。ぜひ、見にいらしてください。

住所 万騎が原 136
案内 バス停「万騎が原第4」から徒歩 2 分



43 みなまきみんなのひろば(南万騎が原駅前ひろば)

みなまきラボを拠点とし、みなまきみんなのひろばで有志の手により植物を育てています!様々な世代のメンバーが日々楽しく丁寧にお世話している植物を是非ご覧ください。

住所 柏町 127 みなまきみんなのひろば
案内 南万騎が原駅から徒歩 30 秒



44 柏保育園

柏保育園の正門横に小さな花壇があり、彩り豊かな花を植えています。ガドレール下のカラーリーフもきれいです。是非お立ち寄りください。

住所 柏町 59-1
案内 南万騎が原駅から徒歩 7 分



45 吉岡さんのお庭

ひとりでコツコツと好きな樹木やバラたちを植栽し、お気に入りの花は種から育て毎年繋ぎ続けています。お花好きな人たちと繋がれたら嬉しいです。

住所 柏町 23-9
案内 バス停「万騎が原第5」から 1 分



46 徳久さんのお庭

回遊式で、煉瓦敷の小径は車いすで通れます。中央に野菜畑、周りは花壇、鉢物、芝生。南側はこども自然公園を借景とし、西側は和風の紅葉など様々な角度で楽しめます。

住所 柏町 25-7
案内 南万騎が原駅から徒歩 6 分



47 万騎が原第六公園の一部

公園の雑草地を開墾して花植えを9年前から始めました。近隣の方と協力して年々花の種類もふえています。種、挿し芽、こぼれ種から花作りもしました。中通路を散策してください。

住所 万騎が原 148-4
案内 二俣川駅から徒歩 10 分



郵便局の会場情報は P16 へ

5 2026 ASAHI OPEN GARDEN 本宿町・左近山エリア

- 4/5 特別公開期間(4・5月)に見学が可能
- 4/3 特別公開期間(4月のみ)に見学が可能
- 5/1 特別公開期間(5月のみ)に見学が可能
- 4/4 5/11 外からのみ期間も見学が可能
- 庭の外からのみ見学が可能
- Google MAP に掲載
- スタンプラリー
- SNS 撮影した写真の SNS 投稿禁止



地図記号 トイレ 学校 公園・緑地等 バス停・バス路線 みどころスポット

52 山口さんのお庭



裏の畑で野菜仕事のかたわら、カモミール、ムシトリ草やピオラ等を楽しんでいます。



住所 本宿町 10-9
案内 鶴ヶ峰駅から徒歩 17 分

53 本宿小学校菜園



食育の一環として、子どもたちと野菜を栽培しているが、鉢植えのフジの木を菜園に移植したところ、大きくなりきれいに咲くようになりました。



住所 本宿町 4
案内 鶴ヶ峰駅から徒歩 11 分

54 星野さんのお庭



藤やつつじの花がきれいに咲くことを思って毎日庭の手入れをしています。



住所 本宿町 4 6
案内 バス停「左近山第一」から徒歩 8 分

55 本宿町第一公園



公園愛護会員や自治会員が管理運営をしていて、近くの保育園児が花の種を植えています。ネモフィラやチューリップが咲き、通行人が立ち止まって楽しんでいます。



住所 本宿町 55-9
案内 バス停「南本宿インター前」から徒歩 5 分

56 グリーンロード沿いの桜



神田公園と桐谷公園を結ぶ、旭区のグリーンロード沿い。菜の花・河津桜・彼岸桜・ソメイヨシノなど、次々開花します。上の原牧場ではポニーにも会えます。春の散歩に是非!



住所 三反田町 179
案内 バス停「稲荷神社入口」から徒歩 7 分

57 左近山保育園



左近山保育園では子どもたちが畑にお花を植えました。バス通りに面しているので、バスの中からもご覧いただけます。日々の癒しに色とりどりのお花をお楽しみください。



住所 左近山 1997
案内 バス停「左近山第二」から徒歩 2 分

58 左近山地区緑のまちづくり



左近山地区緑のまちづくり実行委員会は横浜市のまちづくり事業補助金を利用して団地プランターを製作し、それに季節の花々を植栽しています。この団地プランターを3年間の間に徐々に増やしていく予定です。そして、最後の仕上げとして2027年開催の国際園芸博覧会の会場に団地プランターを設置する事です。



住所 左近山 1367-1
案内 バス停「左近山第二」から徒歩 2 分

郵便局の会場情報は P16 へ

近くのバラ園 タカナシ乳業

タカナシ乳業バラ園は、創設者の高梨芳郎が1959年に横浜に工場を建設時、約1万本のバラを植えたことが始まりです。バラを育む心で製品づくりをおこなっています。

※タカナシ乳業バラ園の公開期間は、旭区オープンガーデンの期間とは異なります。詳しくタカナシ乳業 HP でご確認ください。

アクセス 鶴ヶ峰駅から徒歩 13 分



タカナシ乳業 HP ▶



2026 ASAHI OPEN GARDEN

鶴ヶ峰駅周辺エリア

- 4/5 特別公開期間(4・5月)に見学が可能
- 4/4 5/11 外からのみ期間も見学が可能
- スタンプラリー
- 4/4 特別公開期間(4月のみ)に見学が可能
- 庭の外からのみ見学が可能
- SNS 撮影した写真の SNS 投稿禁止
- 5/1 特別公開期間(5月のみ)に見学が可能
- Google MAP に掲載



地図記号 トイレ 学校 公園・緑地等 バス停・バス路線 みどころスポット

63 白根のはたけの井戸

井戸屋形の周り(道路や駐車場沿い)に花が咲くようにしました。横浜市の「災害応急井戸」として指定された井戸水を利用して花などに水やりをしています。近くにシェアサイクルポートがあります。

住所 中白根 2-14-15
案内 バス停「白根小学校前」から徒歩 4分

64 古道カフェエンルットの庭畑

旭オープンガーデン開催初回から参加して、横浜市内の花生産者からロス花苗を譲っていただき、植え付けています。近くに鎌倉古道中の道を感じる壁画もあります。

住所 中白根 2-13-32 金子ハイムC101
案内 バス停「白根小学校前」から徒歩 3分

65 ガーデンテラスコミュニティサロン「花言葉」

ほっとひと息とどなたでも気楽に立ち寄れるお花いっぱい囲まれた癒しの空間、花が主役のコミュニティサロンです。四季折々咲く草花を押し花にして、簡単な手作り品の教室も開催。

住所 中白根 2-7-22
案内 バス停「白根台第1」から徒歩 3分

66 横浜市立白根小学校

環境委員会の児童とガーデンサポーターの方々と協力して整備しています。創立145周年を記念して「シラネ145」の花文字を作りました。

住所 中白根 1-9-1
案内 バス停「白根小学校前」から徒歩 3分

67 野元さんのお庭

坂を上りきると、色とりどりの可愛いお花が迎えます。優しい気持ちにさせてくれる「ほっと一息」つける場所です。

住所 白根 5-52-13
案内 バス亭「鶴中入口」から徒歩 10分

68 白根ふれあいの樹林

白根 5 丁目の中央部に広がる 2ha 弱に竹と雑木が混在したエリアで、中の広場に西東両側から階段通路で外部道路とつながっていて、常時通行可能なルートとなっております。

住所 白根 5-1463
案内 バス停「鶴中入口」から徒歩 5分

69 飯守さんのお庭

2019年小さいイングリッシュガーデンが出来ました。バラ17本と庭木・草花の手入れを楽しみ、道行く方が外から見られるようにしています。花の競演を楽しんでください。

住所 白根 6-32-29
案内 バス停「鶴中入口」から徒歩 7分

70 白根東公園

3月上旬から公園内の約30本のモクレンが開花します。また、公園内の9か所の花壇では、春のチューリップをはじめ四季折々の花を咲かせています。

住所 白根 7-656
案内 バス停「金草沢」から徒歩 4分

71 白根公園

花壇は、白根公園バス通り面に位置し、地域住民の有志により公園の清掃併せて年間を通して花苗の植え替えを実施しています。4月、5月にはチュウリップ他が開花しています。近傍には横浜一の「白糸の滝」がありますので、是非お立ち寄りください。

住所 旭区 白根 3-26
案内 バス停「代官前」から徒歩 2分

72 ふるさと尾根道緑道前花壇

自治会・区役所等の支援で四季の草花を育てています。緑道の桜が散り木々が緑に色づく頃、芝桜のピンクや白の花が目を楽しませてくれます。花の色が濃く美しく見えます。

住所 白根 5-56 付近ふるさと尾根道緑道
案内 バス停「鶴ヶ峰中学校前」から徒歩 10分

郵便局の会場情報は P16 へ

1 川葉台・上白根・今宿エリア
2 希望ヶ丘駅周辺エリア
3 二俣川駅・原駅周辺エリア
4 本宿町・左近山エリア
5 鶴ヶ峰駅周辺エリア
6 白根台エリア
7 第九緑の会

1 川葉台・上白根・今宿エリア
2 希望ヶ丘駅周辺エリア
3 二俣川駅・原駅周辺エリア
4 本宿町・左近山エリア
5 鶴ヶ峰駅周辺エリア
6 白根台エリア
7 第九緑の会

6 鶴ヶ峰駅周辺エリア

区内郵便局

1 若葉台・川井エリア

2 上白根・今宿エリア

3 希望ヶ丘駅周辺エリア

4 二俣川駅・南万騎が原駅周辺エリア

5 本宿町・左近山エリア

6 鶴ヶ峰駅周辺エリア

7 白根台エリア
く第九緑の会

73 不動丸小学校農園

4月 4/3 5/10

不動丸小学校の農園を利用、児童と地域住民が協働で年間を通じた季節に応じた花、野菜苗を植え付け花の開花と野菜の収穫を楽しんでいます。

住所 白根 3-33-1
案内 バス停「代官前」から徒歩 10 分

74 シェアカフェ nicoent

ニコエント 4月 4/3 5/10

鶴ヶ峰の住宅街にあるシェアカフェです。曜日によってお店が変わる楽しいカフェ！お店の前の小さなスペースでお花を楽しんでいます。

住所 鶴ヶ峰 2-9-11
案内 鶴ヶ峰駅から徒歩 8 分

75 白根町内会館前花壇

4月 4/3 5/10

みらい塾受講生が中心となり、地域ボランティアと共に活動しています。

住所 白根 3-11-15
案内 バス停「白根不動入り口」(進行方向 2～3 分)

76 横浜市白根地域ケアプラザ前

4月 4/3 5/10

地域のみなさん自慢の1鉢を持ち寄って造ったガーデンです。ケアプラザは地域情報やイベントの開催、各種相談を承っています。この機会にぜひお越しください。

住所 白根 2-3-18 パール横浜横浜白根ビル 2F
案内 バス停「下白根橋」から徒歩 2 分

77 旭区役所

4月 4/3 4/30

旭区役所周辺のプランターや花壇は、約20名の花のボランティアが丁寧に手入れをしています。来庁者の皆さんに癒しを提供しています。また、区役所3階には3月にリニューアルしたばかりの屋上庭園「あさひエコがーでん」があり、平日開庁時間は出入り自由ですので、ぜひ憩いの場としてご利用ください。

住所 鶴ヶ峰 1-4-12
案内 鶴ヶ峰駅から徒歩 7 分

78 鎧の渡し緑道

4月 4/3 5/10

「鎧の渡し緑道」入口付近に、道志水源林の間伐材を利用したプランターを設置し、GREEN×EXPO2027の機運醸成を図っています。花の調達は障害者就労施設に依頼しています。

住所 鶴ヶ峰 1-5
案内 鶴ヶ峰駅から徒歩 2 分

79 帷子川親水緑道愛護会

4月 4/3 4/30

令和2年より、親水緑道愛護会として現在 13 名で、月に1度清掃及び草刈りなどを行っています。カワセミやコサギなども見られ、夏には虫も飛びますので来てください。

住所 白根 1-1-1
案内 鶴ヶ峰駅から徒歩 8 分

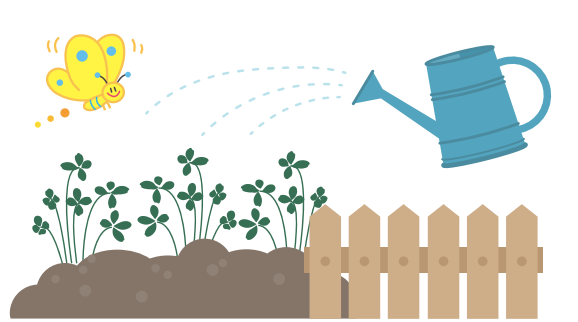

80 81 82 大林組JV工事現場沿道

4月 4/3 5/10

鶴ヶ峰駅の地下化工事を施工している弊社JVでは、昨夏より現場付近3カ所に花壇を設置しています。花壇を通じて、地元から国際園芸博覧会を盛り上げたいと考えています。

案内 3会場共に鶴ヶ峰駅より徒歩 3~5 分程度

住所 80 鶴ヶ峰 2-15 鶴ヶ峰駅バスターミナル内
81 白根 1-6 帷子川親水緑道内
82 鶴ヶ峰 2-29 大林組JV工事現場

旭区内の郵便局(計20局)では、地域の皆様に喜んでいただけるように、局前のプランター等を使って小さな花壇を作り、暮らしに彩りを添えています。また、区と連携しGREEN×EXPO 2027の広報など様々な取り組みを行っています。皆様のご来局をお待ちしております。



横浜市と日本郵便株式会社南関東支社(神奈川県川崎市川崎区榎町1-2)は、地域の活性化等を目的として「地域活性化に関する包括連携協定」を締結しています。

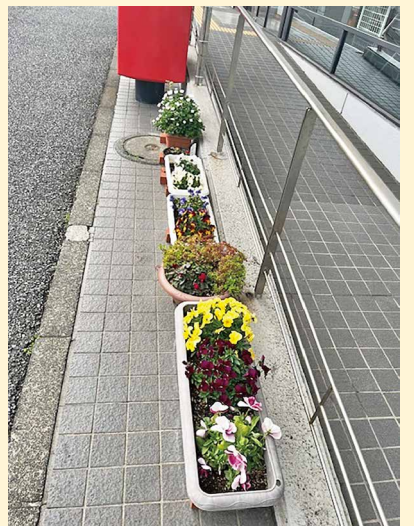

No.	局名	住所	案内
〒01	横浜若葉台郵便局	若葉台 3-5-1	バス停「若葉台中央」徒歩 30 秒
〒02	横浜上白根郵便局	上白根町 891	バス停「公団集会場」徒歩 1 分
〒03	横浜都岡郵便局	都岡町 21	バス停「都岡町」徒歩 1 分
〒04	横浜今宿郵便局	今宿 1631-4	バス停「今宿小学校入口」徒歩 3 分
〒05	横浜金が谷郵便局	金が谷 1-5-4	バス停「岸本」徒歩 2 分
〒06	横浜今宿南郵便局	今宿 2-7-25	バス停「ニュータウン第5」徒歩 30 秒
〒07	横浜中尾郵便局	中尾 2-30-25	バス停「中沢町」徒歩 8 分
〒08	希望ヶ丘駅前郵便局	東希望ヶ丘 99	希望ヶ丘駅徒歩 1 分
〒09	横浜南希望ヶ丘郵便局	南希望ヶ丘 56-6	バス停「ポリテクセンター前」徒歩 1 分
〒10	横浜旭郵便局	本村町 44-2	二俣川駅徒歩 11 分
〒11	横浜二俣川郵便局	二俣川 2-50-14 (ジョイナステラス二俣川 2 階)	二俣川駅直結
〒12	横浜万騎が原郵便局	二俣川 2-87-4	二俣川駅徒歩 12 分
〒13	南万騎が原駅前郵便局	柏町 36-10	南万騎が原駅徒歩 4 分
〒14	横浜鶴ヶ峰郵便局	鶴ヶ峰 1-38-2	鶴ヶ峰駅徒歩 6 分
〒15	横浜市沢郵便局	市沢町 692	バス停「市沢町」から徒歩 1 分
〒16	横浜小高郵便局	左近山 16-1 (左近山団地 1-34-101)	バス停「左近山第1」徒歩 3 分
〒17	横浜左近山郵便局	左近山 402	バス停「左近山第4」徒歩 30 秒
〒18	横浜白根郵便局	中白根 2-1-10	バス停「白根小学校前」徒歩 1 分
〒19	鶴ヶ峰駅前郵便局	鶴ヶ峰 1-2-11	鶴ヶ峰駅徒歩 5 分
〒20	横浜白根北郵便局	中白根 3-10-11	バス停「旭台」徒歩 1 分

2026 ASAHI OPEN GARDEN

白根台エリア～第九緑の会～

- 4/5 特別公開期間(4・5月)に見学が可能
- 4/3 特別公開期間(4月のみ)に見学が可能
- 5/3 特別公開期間(5月のみ)に見学が可能
- 4/4 外からのみ期間も見学が可能
- 庭の外からのみ見学が可能
- Google MAP に掲載
- スタンプラリー
- SNS 撮影した写真の SNS 投稿禁止



85 上白根長坂第三公園

公園愛護会として月1回：10人程度で活動しています。春は、芝桜・アネモネ・ムスカリ・水仙等球根・宿根草類・ユキヤナギの白色。秋に種を撒いた菜の花(黄色)が咲いている。
※白根台第九緑の会には所属していません

住所 上白根 3-36-8
案内 バス停「上白根入口」から徒歩3分、「立立場」から徒歩10分

86 上白根長坂第二公園

小さなかわいい公園です。近所の皆様が集う、いやしの公園です。花々が迎えてくれるでしょう。

住所 上白根 3-27
案内 バス停「長坂」から徒歩5分

87 東さんのお庭

樹木に囲まれ、大株になったつつじの花が次々と咲き始め、シャクヤク、シャクナゲ、ボタンなどもきれいです。こぼれ種の芽を集めて、鉢植えにして楽しんでいます。

住所 上白根 3-24-7
案内 バス停「辻」から徒歩10分

88 安宅さんのお庭

今回は体調のことも考えて、自分のできる範囲内で無理せず、楽しみながら、庭に花を沢山咲かせられたらいいなあと思っています。

住所 上白根 3-24-13
案内 バス停「辻」から徒歩10分

89 宮崎さんのお庭

特別な花はありませんが、根が張ったら株分けする、種が出来たら翌年まく、くらいなことはしています。枯らさない様、絶やさな心掛けが、私のフレイル予防です。

住所 上白根 3-20-2
案内 バス停「辻」から徒歩10分

90 鈴木さんのお庭

花からたくさんパワーをもらい、毎日元気に過ごせたら良いなおもいいます。

住所 上白根 3-22-19
案内 バス停「辻」から徒歩10分

91 上白根小学校正門

正門前花壇の花植え、水やり、草取りを自治会で実施しています。小学生も花々が大好きで、近隣の大原西公園の自然観察や花植えに参加してくれます。

住所 上白根 2-45-1
案内 バス停「辻」から徒歩9分

92 中嶋さんのお庭

実用と鑑賞を兼ねた庭を育てています。野菜の花も小さくてかわいいものです。春の花が咲き終わった頃、野菜・果物の収穫となり、楽しみが2倍になり、やりがいがあります。

住所 上白根 3-15-25
案内 バス停「辻」から徒歩10分

93 畠山さんのお庭

数種のバラとアルストロメリア、植樹樹には色彩豊かな花々、玄間廻りの数種の鉢植えも楽しんでください。

住所 上白根 3-15-3
案内 バス停「辻」から徒歩10分

94 ファミリー会館(白根台第九自治会館)

ショッピングに行く通り道です。花々が目に入る所です。立ち止まり花達を眺めていく人々の姿も見かけます。

住所 上白根 3-13-12
案内 バス停「辻」から徒歩8分

郵便局の会場情報はP16へ

- 川葉台・川井エリア
- 上白根・今宿エリア
- 希望ヶ丘駅周辺エリア
- 二俣川駅・南方騎が原駅周辺エリア
- 本宿町・左近山エリア
- 鶴ヶ峰駅周辺エリア
- 白根台エリア(第九緑の会)

- 川葉台・川井エリア
- 上白根・今宿エリア
- 希望ヶ丘駅周辺エリア
- 二俣川駅・南方騎が原駅周辺エリア
- 本宿町・左近山エリア
- 鶴ヶ峰駅周辺エリア
- 白根台エリア(第九緑の会)

7 白根台エリア～第九緑の会～

1 川井エリア
若葉台・川井エリア

2 上白根エリア
今宿エリア

3 希望ヶ丘駅
周辺エリア

4 二俣川駅・南万騎が原駅
周辺エリア

5 本宿町・左近山エリア

6 鶴ヶ峰駅
周辺エリア

7 白根台エリア
第九緑の会

95 大原西公園



2022年春に内閣総理大臣賞を受賞した公園です。春には9種類の桜が咲く、自慢の公園です。



住所 上白根 2-34
案内 バス停「辻」から徒歩7分

96 田崎邸 (よう壁下花壇)



南の玄関口で坂を上る手前ということで花をながめて一休みして、なだらかな坂を上ってください。上った先に花いっぱい公園が待っています。



住所 上白根 2-35-4
案内 バス停「辻」から徒歩6分

97 宮下さんのお庭



毎年参加しています。



住所 上白根 3-10-1
案内 バス停「辻」から徒歩12分

98 平郡さんのお庭



お茶ガラ、コーヒーかすを利用し植込み、土作りをしました。初めての試みなので、どのような庭になるか楽しみです。



住所 上白根 3-11-22
案内 バス停「辻」から徒歩10分

99 白根台第九フラワー通り



街路樹植栽樹の花壇に種と花を植え、近隣の人達が世話をしています。各戸の庭の花とのコラボも楽しんでください。



住所 上白根 3-11-12
案内 バス停「辻」から徒歩10分

100 鈴木さんのお庭

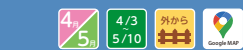

南国風のやしの木と花、イルミネーション。いやされる事でしょう。



住所 上白根 3-11-2
案内 バス停「辻」から徒歩10分

大原西公園

同公園は、大原西公園愛護会の皆様により樹木の手入れ、花壇の管理、除草、清掃等の活動を継続的に行っています。白根台第九自治会員約360世帯すべてが構成員となっていて、地域一体となって活動を行っています。「花と緑と人が一体のまちづくり」を目標に、連合自治会、小学校等と連携しながら、地域の子供たちと花苗の植え付けなど緑化活動に積極的に取り組んでいます。令和4年には、市内の公園愛護会で初めて「緑化推進運動功労者内閣総理大臣表彰」を受賞しました。



あさひの逸品

旭区のおいしいもの

旭区で販売・提供されている食べ物・飲み物の中で、特においしいと推薦のあったものや、旭区ならではの特徴のあるものを「あさひの逸品」として認定しています。旭区にしかない魅力的なメニューをぜひご賞味ください!



あさひ直売所&地産地消マップ

地元農家の方々が丹精こめて作った新鮮な農作物の直売所をはじめ、花苗の直売所やよこはま地産地消サポート店、市民農園、収穫体験農園などを掲載しています。お近くのお店や農園にぜひ足を運んでみてください!

HPはこちら



旭区は農業も盛んです



直売所にも立ち寄ってみませんか



JA横浜 ベジポケット

令和7年4月1日
リニューアル



所在地：旭区柏町 131-2
(旧「ハマッツ」直売所 南万騎が原店)
アクセス：南万騎が原駅から徒歩2分
営業時間：9:30～17:00
定休日：毎月第2火曜日、年末年始ほか

メルカートつおか

農業資材・購買品に加え、地元の農家が生産した野菜のコーナーも常設しています。



園芸相談もお受けしています

窓口開設時間
9:00～16:00 毎週月曜日、第1・3・5週の金曜日

所在地：旭区今宿西町 289(都岡支店敷地内)
アクセス：バス停「農協前」からすぐ
営業時間：8:30～17:00
定休日：毎月第1火曜日、年末年始ほか

みどころスポット

2 よこはま動物園ズーラシア

「アフリカのサバンナ」ゾーンでの肉食動物・草食動物の混合展示は必見！日本ではここでしか見られない、テングザルやセスジキノボリカンガルーなどの珍しい動物にも出会えるほか、四季折々の約125種類の植物が楽しめます。



提供：よこはま動物園ズーラシア

アクセス バス停「よこはま動物園」からすぐ



HPはこちら

みどころスポット

4 こども自然公園

春は多くの人で賑わう「桜山」、子どもたちに大人気の大型遊具「とりでの森」、モルモットなどの小動物と触れ合える「ちびっこ動物園」など豊かな自然の中で思い切り遊べます。



アクセス 二俣川駅から徒歩 20 分 /
バス停「万騎が原中央」から徒歩 3 分

みどころスポット

5 旭図書館

2階の閲覧席では、ボランティアの皆様にお手入れいただいている屋上庭園「あさひくんの庭」を眺めながら読書ができます。年に1度一般公開していますのでぜひお立ち寄りください。



アクセス 鶴ヶ峰駅から徒歩 13 分 /
バス停「代官前」から徒歩 2 分

一般公開日 令和 8 年 4 月 25 日（土）
10 時～12 時、13 時～15 時
※雨天中止

2026 ASAHI OPEN GARDEN オープンガーデン × きらっとあさひプラン 第5期

オープンガーデンと時を同じくして、令和8年4月から第5期きらっとあさひプラン（旭区地域福祉保健計画）が始まりました。誰もが安心して自分らしく暮らせるまちへ。そんなまちを目指して、区役所・区社会福祉協議会・地域ケアプラザが、旭区のみなさんと進めるプランです。新たな計画期間スタートを祝して、今回コラボすることになりました。ぜひ、コラボ限定バッグを手に入れてくださいね。



きらっとあさひプランマスコットキャラクター あさちゃんです。きらっとあさひプランを広めるためにがんばっています。



きらっとあさひプランの詳細はこちら



きらっとあさひプランマスコットキャラクターあさちゃんについてはこちら



地域ケアプラザ

今回、区内の地域ケアプラザがスポットとして参加しています。地域ケアプラザは、誰もが地域で安心して暮らせるよう、身近な福祉・保健の拠点としてさまざまな取組を行っています。旭区には13の地域ケアプラザがありますので、スポットをめぐる時に近くまで行ったら、ぜひ立ち寄りみてください。



地域ケアプラザへぜひお気軽にお立ち寄りください

横浜市二俣川地域ケアプラザ
地域交流コーディネーター



旭区内地域ケアプラザ

市内に広がる オープンガーデンの輪

市内各区（各地域）でオープンガーデンが広がっています。花と緑が美しいこの季節、電車に乗って市内で開催されている様々なオープンガーデンを巡りませんか。



瀬谷区

瀬谷オープンガーデン 2026

詳細はこちら



開催日 開催期間：令和8年4月10日（金）～12日（日）、
5月8日（金）～10日（日）
自由見学期間：令和8年4月10日（金）～5月10日（日）

開催場所 瀬谷区内 68会場（予定）

メインイベント ①特設案内所 三ツ境駅南口改札付近・瀬谷駅南北自由通路に設置
開放期間のみ（10時～15時）
②よこはまウォーキングポイントと連携したスタンプラリー



瀬谷区マスコットキャラクター「せやまる」

港北区

第14回港北オープンガーデン

詳細はこちら



開催日 開催期間：令和8年4月17日（金）～19日（日）、
5月8日（金）～10日（日） 各日10時～16時

開催場所 港北区内 147会場（予定）

メインイベント ①特設案内所：日吉駅・大倉山駅・りそな銀行綱島支店横に設置（10時～16時）
②ルート案内ツアー：日吉・綱島・大倉山・新横浜・菊名エリアで実施、ボランティアガイドと一緒に会場のお庭を巡ります
③フォトコンテスト
来場者の皆様が撮影した写真を募集したフォトコンテストを初開催！
入賞者には素敵なプレゼントも！



©横浜市港北区ミズキ

栄区

桂台地区オープンガーデン、 上郷ネオポリス&SDGs推進のまち オープンガーデン

詳細はこちら



栄区いたち川マスコット「タッチーくん」

開催日 令和8年5月9日（土）、10日（日）

開催場所 栄区内 16会場（予定）

横浜市役所で展示会を開催します

オープンガーデンを開催している港北、旭、瀬谷、栄の4区で、イベントの開催期間に合わせて展示会を実施します。各区の会場の様子を収めた写真やオブジェ等を展示し、市内の各地域の皆さまが心を込めて手入れをしているお庭や花壇の魅力を発信します。市役所にお越しの際はぜひお立ち寄りください。

開催日 令和8年
4月8日（水）～4月21日（火）
各日9時～21時

開催場所 横浜市役所1階展示スペースB
（中区本町6丁目50-10）

旭オープンガーデン × よこはまウォーキングポイント

スタンプラリー Stamp Rally

期間 令和8年4月3日（金）～5月10日（日）

参加方法 よこはまウォーキングポイントアプリを起動し、ウォーキングコースから「【旭区】2026旭オープンガーデン」を選択！
（順不同OK、1日で回らなくてOK、各会場でチェックイン）
※会場数の関係上、スタンプイベントが複数に分かれています。



5か所以上チェックインした方に景品をプレゼント

今年はきらっとあさひプラン（旭区地域福祉保健計画）公式キャラクターあさちゃんコラボ！（きらっとあさひプランの詳細はP22へ）案内所（特別公開期間のみ）又は旭区役所（2階23番窓口）であさひくん × あさちゃんコラボオリジナルコンパクトトートをプレゼント！
引き換え期間：令和8年5月29日（金）まで（景品なくなり次第終了）



※画像はイメージです

4区連携スタンプラリー Stamp Rally

オープンガーデン開催区（全4区）のうち3区以上のスタンプラリー（よこはまウォーキングポイントアプリ）に1か所以上チェックインするとオリジナルポーチをプレゼント！
引き換え期間中に各区区政推進課にお越しください！

引き換え期間 令和8年5月15日（金）まで
（景品なくなり次第終了）

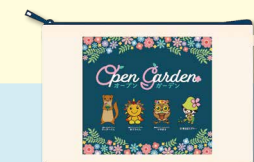

※画像はイメージです

来年 あなたのお庭も オープンガーデンに参加しませんか？

横浜市電子申請システムで簡単登録！

お名前とメールアドレスをご入力いただいた方には、次年度の会場募集が始まり次第ご案内メールをお届けします。



さらに、特別公開期間中に案内所で“登録完了画面”を見せるだけで、先着プレゼントがもらえます♪



登録はこちら

GREEN×EXPO 2027

YOKOHAMA JAPAN

A1クラスの国際園芸博覧会
37年ぶりの日本開催



公式マスコットキャラクター
トウキンツク

瀬谷区・旭区の旧上瀬谷通信施設を舞台に開かれる、世界の花・緑や環境にやさしい未来をつくる最先端技術が集う国際的な博覧会です。日本では1990年の大阪花の万博以来37年ぶりとなる最上位(A1クラス)での開催、BIE(博覧会国際事務局)認定の万博でもあります。

テーマ |
「幸せを創る明日の風景」
Scenery of the Future for Happiness

横浜スタジアム約28個分、
約100ヘクタールの広大なエリア

1000万株の花と緑が集結

四季折々の花と緑が集い、豊かな自然や生物多様性を体感できる空間が広がります。
会期初めには、約40種600本の桜が咲き誇ります。



開催場所 旧上瀬谷通信施設(横浜市瀬谷区・旭区)

開催期間 2027年3月19日(金)~9月26日(日)

公式SNS 公式ウェブサイト



お問合せ

GREEN×EXPO協会(公益社団法人2027年国際園芸博覧会協会)
☎045-307-2027 ✉info@expo2027yokohama.or.jp

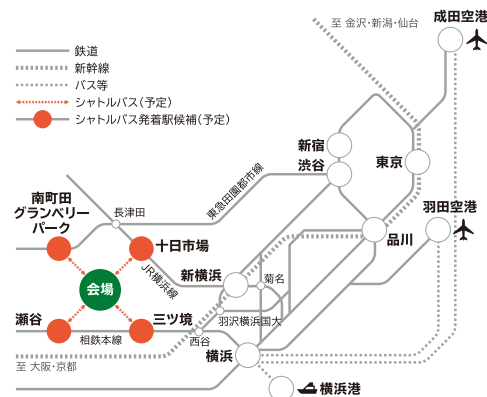

相鉄・東急新横浜線沿線花みどりスポット

GREEN×EXPO 2027の会場沿線である相鉄線や、相鉄線とつながる東急新横浜線沿いの花や緑が美しいスポットを紹介しています。ぜひスポットを巡って様々な花や緑の魅力に触れてみてください。
冊子は沿線7区役所(神奈川区、西区、保土ヶ谷区、旭区、港北区、泉区、瀬谷区)でお配りしています。(無料)



ガーデンネックレス横浜 2026

期間 春 令和8年3月19日(木)~6月14日(日)
※里山ガーデンフェスタは5月6日(水)まで
秋 令和8年9月開催予定

会場 春 みなとエリア、里山ガーデンなど
秋 里山ガーデン

ガーデンネックレス横浜
Garden Necklace
YOKOHAMA 2026



ガーデンペア
© ITOON/GN

里山ガーデンフェスタ

春と秋に開催される「里山ガーデンフェスタ」で約10,000㎡の大花壇が期間限定で公開されます。100品種以上の花を使用した花壇は、まさに圧巻です。

場所 よこはま動物園ズーラシア隣接(上白根町1425-4)

入場無料

案内

- バス停「よこはま動物園」から徒歩又は無料シャトルバス(フェスタ期間中のみ運行)
- バス停「西ひかりが丘」から徒歩

※フェスタ期間外は大花壇に入ることはできません。

HPはこちら

