

# 区連会 資料 4-7

令和4年9月16日

自治会町内会長 各位

旭区戸籍課長

マイナンバーカード申請サポート開催について（情報提供）

日頃から、旭区政の推進に御協力を賜り、誠にありがとうございます。

5月18日の区連会で御協力をお願いいたしましたマイナンバーカード申請サポートにつきまして、10月末までの全日程及び実施場所が確定しましたので御報告いたします。

また、配布資料「マイナンバーカード申請サポート開催」の広報につきまして、9月23日（金）に新聞折込みで5万部、9月下旬から10月上旬にかけてポスティングを5万部行う予定です。

## 1 配布資料

「マイナンバーカード申請サポート開催」（A4サイズ）

〒241-0022 旭区鶴ヶ峰 1-4-12  
旭区戸籍課 担当 掛川  
TEL:954-6034 FAX:955-4411  
[as-koseki@city.yokohama.jp](mailto:as-koseki@city.yokohama.jp)

10月1日から

# 出張会場で申請した方、先着1,500名に ノベルティプレゼント!

※来場者の状況によりノベルティが変更となる場合がございます。  
色柄は指定できません。マスクケース・カードケース・エコバッグどれかおひとつになります。



旭区マスコットキャラクター あさひくん



詳しくはこちらから



横浜市旭区

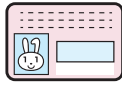

## マイナンバーカード

# 申請サポート開催



マイナンバーPRキャラクター マイナちゃん

素早く  
カンタン  
登録!

写真撮影  
無料!

予約  
不要!

[当日お持ちいただくもの] 下記のいずれかの書類をお持ちの方は、会場へお持ちください

最短5分で  
申請可能!

☑ QRコード付き  
交付申請書



または

☑ 「QRコード付き交付申請書」を  
お持ちでない方は  
通知カード

※この場合、手書き申請になるので  
10分ほどかかります。



「QRコード付き交付申請書」「通知カード」どちらもお持ちでない方は、**手ぶら**でご来場いただいても会場で顔写真の無料撮影と申請書の作成方法をご案内します。  
QRコードは(株)デンソーウェブの登録商標です。

お近くの**商業施設・公共施設等**でお出かけのついでに申請できます。

- 会場** 四季の森フォレオ  
1階入り口付近  
横浜市旭区上白根3-41-1
- 日時** 9/21(水)~26(月)  
10/7(金)~17(月)  
10:00~17:00
- 会場** 希望が丘地区センター  
横浜市旭区中希望が丘145-4
- 日時** 9/28(水)  
10:00~17:00
- 会場** 旭スポーツセンター  
研修室  
横浜市旭区川島町1983
- 日時** 10/5(水)・12(水)・26(水)  
10:00~17:00

- 会場** 白根地区センター  
横浜市旭区白根4-6-1
- 日時** 9/24(土)  
10/22(土)  
10:00~17:00
- 会場** 都岡地区センター  
横浜市旭区今宿西町292-2
- 日時** 9/29(木)  
10:00~17:00
- 会場** いなげや横浜南本宿店  
横浜市旭区南本宿町31-1
- 日時** 10/19(水)~21(金)  
10:00~17:00

- 会場** 市沢地区センター  
横浜市旭区市沢町9
- 日時** 9/25(日)  
10:00~17:00
- 会場** 今宿地区センター  
横浜市旭区今宿町2647-2
- 日時** 9/30(金)・10/14(金)  
10:00~17:00
- 会場** 二俣川ニュータウン  
連合町内会館  
横浜市旭区今宿2-5-12
- 日時** 10/29(土)  
10:00~17:00

- 会場** ショッピングタウンわかば  
森の広場エレベーター前  
17番店舗  
横浜市旭区若葉台3-5-2
- 日時** 9/27(火)~30(金)  
10:00~17:00
- 会場** 希望が丘K-1ショッピングセンター  
横浜市旭区中希望が丘177-1
- 日時** 10/1(土)~6(木)  
10:00~17:00



※詳細は二次元バーコードを読み取りHPをご確認ください



パーティション設置や整理券配布等の感染症予防対策を実施しております。

# マイナンバーカード申請の流れ

STEP 1

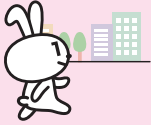

**開催会場確認後・ご来場**  
開催スケジュールを確認し、お気軽にお立ち寄りください。

STEP 2



**申請補助**  
顔写真は無料で撮影、申請までの補助とご案内をいたします。

STEP 3



**申請書投函\***  
サポートを受けた後、持ち帰った申請書にご自身のマイナンバーを記入して投函してください。

STEP 4



**通知の受取り**  
1～2カ月後に区役所からの通知(ハガキ)が届きます。

STEP 5



**カードの受取り**  
通知(ハガキ)に記載されている持参物をもって、通知(ハガキ)に記載の交付場所でお受け取りください。

※サポート時に記入された方はそのまま投函できます。QRコード付き交付申請書をお持ちいただいた場合は、オンラインで申請いただけますので、投函は不要になります。QRコードは(株)デンソーウェブの登録商標です。

うれしいメリット  
いろいろ!

## マイナンバーカードの魅力

メリット 1

**公的な本人確認書類になる**

マイナンバーの提示と本人確認が同時に必要な場面では、これ1枚で済む唯一のカードです。

メリット 2

**コンビニで各種証明書が取得可能**

コンビニや一部のスーパーなどで住民票や印鑑登録証明書など公的な証明書を取得できます。

メリット 3

**健康保険証として利用できる**

通院時、健康保険証の代わりにマイナンバーカードが利用できます。

メリット 4

**ワクチン接種証明書の発行ができる**

スマートフォンアプリで新型コロナワクチン接種証明書が取得できます。

10月1日から

出張会場で申請した方、  
先着1,500名に  
ノベルティプレゼント!

※来場者の状況によりノベルティが変更となる場合がございます。色柄は指定できません。マスクケース・カードケース・エコバッグどれかおひとつになります。



※写真はイメージです。



9月30日までに  
マイナンバーカードを  
申請された方は

マイナポイント  
最大20,000円分  
もらえます!

※マイナポイントの申請サポートは実施しておりません。

最新情報や他エリアの開催会場もチェックできます!

マイナンバーカード申請サポート特設サイトはコチラ!

[https://www.city.yokohama.lg.jp/asahi/kurashi/koseki\\_zei\\_hoken/koseki-juminhyo/mynumber/mynumber2022.html](https://www.city.yokohama.lg.jp/asahi/kurashi/koseki_zei_hoken/koseki-juminhyo/mynumber/mynumber2022.html)



●横浜市旭区マイナンバーカード申請サポート広報担当  
お問合せはこちら

0120-769-581

受付時間  
9:00~18:00

※午前9時~10時30分まではお電話が大変混みやすくなっております。予めご了承ください。

●マイナンバー総合フリーダイヤル  
マイナンバー制度、マイナンバーカードに関するお問合せはこちら

0120-95-0178

【受付時間】平日 9:30~20:00 / 土日祝 9:30~17:30(※)

※音声ガイダンス1番・5番については平日・土日祝ともに9:30~20:00  
マイナンバーカードの紛失、盗難などによる一時利用停止については、24時間365日受け付けます。

### 申請できる方

1. 住民登録がある方  
※マイナンバーカードが出来上がるまでに約1~2カ月程度かかります。その間に区外へ引っ越しをされますと申請いただいたカードは無効となるため、2カ月以内に区外へ引っ越しを予定されている方は引っ越し後に申請をお願いします。
2. 申請者本人(15歳未満及び成年被後見人の方は法定代理人とともに)が会場に来ることができる方 ※申請者本人が来られない場合は、申請書のみのお渡しになります
3. これまでにマイナンバーカードを作成したことがない方(再交付は受付できません)
4. スマートフォン・パソコン・郵送等でマイナンバーカード交付申請をしていない方