

# 放課後等デイサービス ①



事業所名	<b>特定非営利活動法人障害福祉支援もえぎ 放課後等デイサービス鶴ヶ峰もえぎ本部</b>		
所在地	旭区白根1丁目15-5 3F		
電話番号 (受付時間)	TEL 045-442-8678 <small>受付時間</small> 10:00～19:00 FAX 045-442-8679 <small>受付時間</small> 24時間		
メールアドレス	moegi_honbu@fukushimoegi.com		
定員	10人	スタッフ数	約5人/日
営業日	(月・火・水・木・金・土・日・祝)	休業日	日・祝日・ 年末年始(12/30～1/3)
サービス 提供時間	(月～金) 13:00～17:00 (土) 10:00～16:00		
長期休み中の サービス提供時間	10:00～16:00		
実費負担	(あり) ・ なし	外出：入館料・交通費 室内：調理費・工作費 など ※ おやつ代は頂いておりません。(アレルギーをお持ちの方はご持参ください)	
駐車場の有無	あり ・ (なし)	看護職員の配置	あり ・ (なし)
バリアフリー 環境	スロープ ・ エレベーター ・ 車椅子トイレ ・ (手すり) ・ その他 ( )		
HP アドレス (2次元コード)		利用児の 主な障害種別	<input checked="" type="checkbox"/> 知的障害 <input type="checkbox"/> 身体障害 <input checked="" type="checkbox"/> 発達障害 <input type="checkbox"/> その他 ( )
		主な年齢	10歳前後(全体の男女比 9:1)

## 事業所の写真





## プログラムの例

平日：調理（おやつ作り）、工作、運動（マット運動・サッカー）、LST（お箸練習・仕分け作業・清掃活動・裁縫・PC）、お誕生日会、音楽、買物学習

土曜・長期休暇：外出（電車・バスなどの公共交通機関を使用する場合や、施設の車両で移動する場合がございます）  
調理（昼食作り又はおやつ作り）、工作（平日では作成できない細かい作品等）、  
近隣で行われる地域のイベントへの参加、スーパー等への買物学習

## 支援内容について

支援内容の種別	個別療育・集団療育・余暇支援・機能訓練・運動療育・学習支援・その他
特色・PR	
個別療育	お子さま一人ひとりの特性や成長に合わせた「個別支援計画」をもとに、それぞれのペースや興味を大切にしながら、学習・SST（ソーシャルスキルトレーニング）・工作・運動などの活動を通して、お子さまの「できた！」という喜びと一緒に感じながら、安心して成長できる環境づくりを心がけています。
集団療育	低学年のご利用者様が多く通所していることもあり、高学年のご利用者様と低学年のご利用者様が2人1組、3人1組のグループを作り、外出やプログラム活動を行っています。 室内では相手の目線に沿って話し合うことを大切にしています。
その他	学習支援として、お箸練習、タイピング練習、お裁縫練習等を行っています。 社会に出た際に困らないよう、日々スタッフ同士で相談をし、スキルアップを目指しています。 運動療育ではハードル、マット、サッカー、障害物リレー等を行っています。特に障害物リレーは人気の運動となっており、「障害物を上手く避けてゴール出来た」と少しずつできることが増えているご利用者様が多数いらっしゃいます。

## 送迎について

送迎の有無	学校 → 事業所	あり。単独通所や保護者様のお送りも可。
	事業所 → 自宅	あり。単独通所や保護者様のお迎えも可。
送迎可能エリア	横浜市旭区および周辺区 (詳しくはスタッフまでお尋ねください)	

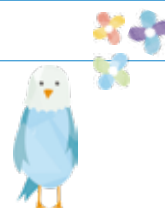

## スタッフについて

保育士・幼稚園教諭二種・小学校教諭二種・養護教諭一種・社会福祉主事任用資格・認定心理士・レクリエーションインストラクター・児童指導員任用資格・児童福祉司任用資格・身体障害者福祉司任用資格・知的障害者福祉司任用資格・ガイドヘルパー等の多種多様な資格を持ち、経験を積んできた多くの職員達によって、日々ご支援をさせて頂いております。

## その他の特色等

上記の様な多種多様な資格と経験を持つ職員達によって考えられた日々の療育活動を、広い活動スペースを使って、子供達により良い療育活動として提供をさせて頂いております。

厚生労働省からの放課後等デイサービスの目的をしっかりと理解し療育活動を実施していく事はもちろんですが、子供達が楽しみながら療育活動に参加が出来る様に環境作りにも日々工夫をしております。また、子供達と職員達のコミュニケーションを活性化させ信頼関係を大切にしております。

日々お忙しい中とは思いますが、是非一度「鶴ヶ峰もえぎ本部」のご見学にいらしてください。

職員一同、心よりお待ちしております。



# 放課後等デイサービス ①

事業所名	<b>特定非営利活動法人障害福祉支援もえぎ</b> <b>放課後等デイサービス鶴ヶ峰もえぎ本部 NEXT</b>		
所在地	旭区白根1丁目15-5 1F		
電話番号 (受付時間)	TEL 045-442-8678 <small>受付時間</small> 10:00～19:00 FAX 045-442-8679 <small>受付時間</small> 24時間		
メールアドレス	moegi_honbu@fukushimoegi.com		
定員	10人	スタッフ数	約5人/日
営業日	月・火・水・木・金・土・日・祝	休業日	日・祝日・ 年末年始(12/30～1/3)
サービス 提供時間	(月～金) 13:00～17:00 (土) 10:00～16:00		
長期休み中の サービス提供時間	10:00～16:00		
実費負担	あり・なし	外出：入館料・交通費 室内：調理費・工作費 など ※ おやつ代は頂いておりません。(アレルギーをお持ちの方はご持参ください)	
駐車場の有無	あり・なし	看護職員の配置	あり・なし
バリアフリー 環境	スロープ・エレベーター・車椅子トイレ・手すり・その他( )		
HPアドレス (2次元コード)	 <a href="https://moegi-group.net/">https://moegi-group.net/</a>	利用児の 主な障害種別	<input checked="" type="checkbox"/> 知的障害 <input checked="" type="checkbox"/> 身体障害 <input checked="" type="checkbox"/> 発達障害 <input type="checkbox"/> その他( )
		主な年齢	10歳前後(全体の男女比 6:4)

## 事業所の写真





## プログラムの例

平日：工作、運動（ボウリング、風船バレー）、音楽、LST（仕分け作業・清掃活動・手洗い）、お誕生日会、足湯

土曜：外出（車での外出先への移動、徒歩にて近隣の散歩をしております。）

工作（平日では作成できない細かい作品等）、近隣のスーパー等へのお買い物学習



## 支援内容について

支援内容の別	個別療育・集団療育・余暇支援・機能訓練・運動療育・学習支援・その他
特色・PR	
個別療育	<p>お子さま一人ひとりの特性や身体の状態に合わせた、無理なく安心して取り組めるよう支援しています。</p> <p>工作や学習、手先を使った課題、LST（ライフスキルトレーニング）などを通して、「できた！」の喜びを大切にしながら、心を込めて寄り添い、成長と一緒に見守ります。</p>
集団療育	<p>肢体不自由、発達障害、知的障害と様々なご利用者様が来所されますが、肢体不自由のご利用者様を多くお預かりしていることもあり、ご利用者様が車椅子を押す・押してもらう等お互いに助け合いながら目標達成を目指しています。</p>
その他	<p>社会に出た際に困らないよう、日々スタッフ同士で相談をし、スキルアップを目指しています。</p> <p>音楽療育では、スタッフの弾くピアノに合わせて楽器を鳴らしたり、歌をうたったり、身体を動かしたりと思い思いに楽しんでいます。</p>

## 送迎について

送迎の有無	学校 → 事業所	あり。支援学校のバスポイント迎え、単独通所や保護者様のお送りも可。
	事業所 → 自宅	あり。単独通所や保護者様のお迎えも可。
送迎可能エリア	横浜市旭区および周辺区 (詳しくはスタッフまでお尋ねください)	



## スタッフについて

保育士・幼稚園教諭二種・小学校教諭二種・養護教諭一種・社会福祉主事任用資格・認定心理士・レクリエーションインストラクター・児童指導員任用資格・児童福祉司任用資格・身体障害者福祉司任用資格・知的障害者福祉司任用資格・ガイドヘルパー等の多種多様な資格を持ち、経験を積んできた多くの職員達によって、日々ご支援をさせて頂いております。

## その他の特色等

上記の様な多種多様な資格と経験を持つ職員達によって考えられた日々の療育活動を、限られた空間の中で子供達により良い療育活動として提供をさせて頂いております。

厚生労働省からの放課後等デイサービスの目的をしっかりと理解し療育活動を実施していく事はもちろんですが、子供達が楽しみながら療育活動に参加が出来る様に環境作りにも日々工夫をしております。また、子供達と職員達のコミュニケーションを活性化させ信頼関係を大切にしております。

日々お忙しい中とは思いますが、是非一度「鶴ヶ峰もえぎ本部 NEXT」のご見学にいらしてください。

職員一同、心よりお待ちしております。



## 放課後等デイサービス ②

事業所名	社会福祉法人 白根学園 ぶどうの実		
所在地	旭区白根7丁目10-6		
電話番号 (受付時間)	TEL 045-952-1753		
メールアドレス	jidou@shirane.or.jp		
定員	児童発達支援と合わせて一日 10 人	スタッフ数	約 6 人 / 日
営業日	(月・火・水・木・金・土・日・祝)	休業日	土・日
サービス 提供時間	(月～金) 9:00～17:00 (祝日) 9:00～17:00		
長期休み中の サービス提供時間	9:00～17:00		
実費負担	あり・なし	おやつ代 110 円、昼食代 650 円、創作活動等における材料の実費、通常の事業の実施地域外の送迎に伴う燃料費相当分	
駐車場の有無	あり・なし	看護職員の配置	あり・なし
バリアフリー 環境	スロープ・エレベーター・車椅子トイレ・手すり・その他 ( )		
HP アドレス (2 次元コード)		利用児の 主な障害種別	<input checked="" type="checkbox"/> 知的障害 <input type="checkbox"/> 身体障害 <input checked="" type="checkbox"/> 発達障害 <input type="checkbox"/> その他 ( )
	<a href="https://www.shirane.or.jp/">https://www.shirane.or.jp/</a>	主 な 年 齢	小中学生

## 事業所の写真





## プログラムの例

### < 平日 >

13:00 (順次下校後から) 来所・自由遊び  
 15:00 はじまりの会 活動・おやつ  
 16:45 おわりの会  
 17:00 自宅へ送迎

### < 学校休業日 >

9:00 自宅から送迎  
 10:00 はじまりの会 活動  
 12:00 昼食  
 13:00 活動・おやつ  
 16:45 おわりの会  
 17:00 自宅へ送迎



## 支援内容について

支援内容の別	個別療育・集団療育・余暇支援・機能訓練・運動療育・学習支援・その他
特色・PR	
個別療育	お子さまの状況に応じた個別支援計画を基に、生活リズムや基本的生活習慣の確立、コミュニケーション支援、創作活動、地域交流の機会の提供、余暇の提供など必要な支援を行うサービスを提供します。
集団療育	いつもの場所、いつもの仲間と出会い、外出、散歩、運動、買い物、製作、公共施設の利用などグループ内で過ごす経験を増やし、集団活動、創作活動への関心を高める支援を行うサービスを提供します。
その他	<ul style="list-style-type: none"> <li>施設内の活動場所として療育室とホールがあります。ホール内は広く大きなトランポリンがあり、トランポリン遊びをしたり走り回ったりと伸び伸びと身体を動かすことができます。ホール横にはテラスも併設されており、夏はプール活動で使用しています。</li> <li>祝日や長期休暇の時は積極的に外出の機会を増やすようにしています。また、併設している入所施設があるため、年間通してのイベントも沢山用意されています。</li> </ul>

## 送迎について

送迎の有無	学校 → 事業所	あり
	事業所 → 自宅	あり
送迎可能エリア	旭区一部、保土ヶ谷区一部 その他の地域は応相談	



## スタッフについて

障害児の入所施設が併設されているため、障害児支援の経験に富んだ職員が配置されています。

## その他の特色等

- 近隣には緑豊かな公園が沢山あり、四季を感じながら楽しく過ごすことができます。
- 併設している障害児入所施設での日中一時支援事業や短期入所事業もあります。
- 法人内には成人施設が複数あるため、それらの利用者や職員と関わる機会や施設が企画する地域コンサート、地域交流行事に参加できる等様々な経験を積むこともできます。



# 放課後等デイサービス ③

事業所名	特定非営利活動法人障害福祉支援もえぎ 鶴ヶ峰もえぎ		
所在地	旭区今川町60-1		
電話番号 (受付時間)	TEL 045-461-9269		
メールアドレス	tsurugamine_moegi@fukushimoegi.com		
定員	10人	スタッフ数	約5～6人/日
営業日	月・火・水・木・金・土・日・祝	休業日	年末年始(12/30～1/3)
サービス提供時間	(月～金) 13:00～17:00 (土・日・祝日) 10:00～16:00		
長期休み中のサービス提供時間	10:00～16:00		
実費負担	あり・なし	調理代、創作活動費・外出交通費 適宜(～¥500/日程度)	
駐車場の有無	あり・なし	看護職員の配置	あり・なし
バリアフリー環境	スロープ・エレベーター・車椅子トイレ・手すり・その他( )		
HPアドレス (2次元コード)		利用児の主な障害種別	<input checked="" type="checkbox"/> 知的障害 <input type="checkbox"/> 身体障害 <input checked="" type="checkbox"/> 発達障害 <input type="checkbox"/> その他( )
		主な年齢	主に小学生中心

## 事業所の写真





## プログラムの例

平日：運動・工作・買物学習・おやつ作り・食育・知育・SST

学校休業日：外出・外食・収穫体験・調理体験・工場等の社会見学・体育館を使用時のダイナミックな運動・トランポリンなど

## 支援内容について

支援内容の別	個別療育・集団療育・余暇支援・機能訓練・運動療育・学習支援・その他
特色・PR	
個別療育	毎日一人ひとりに合わせた学習・活動の時間を取っています。宿題をサポートしたり、指先の運動機能の向上など、それぞれのレベルに合わせた課題を用意しています。子ども一人ひとりの「できた」を大切に、習慣化することで生活スキルを習得できるよう支援しています。
集団療育	工作・調理・運動・外出・ONE チームなど、少人数グループでの活動を通して、コミュニケーション能力の向上、社会性アップを図っています。また、子ども同士のかかわりも大切にしています。
その他	<ul style="list-style-type: none"> <li>保護者一人ひとりの意見に耳を傾け、ご要望に沿えるよう努めています。送迎時などお気軽にご相談ください。また、お子様のご様子を随時共有していきます。</li> <li>TEEACH、太田ステージ、感覚統合、応用行動分析を取り入れたプログラムを提供しています。</li> </ul>

## 送迎について

送迎の有無	学校 → 事業所	あり
	事業所 → 自宅	あり
送迎可能エリア	横浜市旭区 および その周辺区	

## スタッフについて

児童福祉に長く携わったスタッフが多数在籍しています。療育に関する研修にも積極的に参加しております。

## その他の特色等

- 庭が広く、外遊びが自由にできるほか、キッチンが広いのも魅力のひとつです。子どもたちの意欲が広がります。
- 広大な面積の畑を所有しており、生活介護と共同して、季節に合わせた野菜や果物の栽培・収穫体験ができます。また、庭に大きな桜の木があり、春には桜まつり・秋にはサツマイモ収穫祭など、地域の方も招いて大きなイベントも実施しております。
- 専門的支援スタッフを中心に、個別療育・少人数療育を実施しています。より専門的な視点からアドバイスを受けることができます。



# 放課後等デイサービス ③

事業所名	特定非営利活動法人障害福祉支援もえぎ 鶴ヶ峰もえぎ さくら		
所在地	旭区今川町60-1 (2階)		
電話番号 (受付時間)	TEL 045-461-9269 FAX 045-461-9426 受付時間 平日 10:00~19:00、土 8:45~17:45		
メールアドレス	tsurugamine_moegi_sakura@fukushimoegi.com		
定員	10人	スタッフ数	約5~7人/日
営業日	(月・火・水・木・金・土・日・祝)	休業日	日・祝日・12/30~1/3
サービス 提供時間	(月~金) 13:00~17:00 (土) 10:00~16:00		
長期休み中の サービス提供時間	10:00~16:00		
実費負担	あり・なし	余暇外出代、施設入園料、調理代	
駐車場の有無	あり・なし	看護職員の配置	あり・なし
バリアフリー 環境	スロープ・エレベーター・車椅子トイレ・手すり・その他( )		
HPアドレス (2次元コード)		利用児の 主な障害種別	<input checked="" type="checkbox"/> 知的障害 <input type="checkbox"/> 身体障害 <input checked="" type="checkbox"/> 発達障害 <input type="checkbox"/> その他( )
		主な年齢	主に中高生が中心

## 事業所の写真

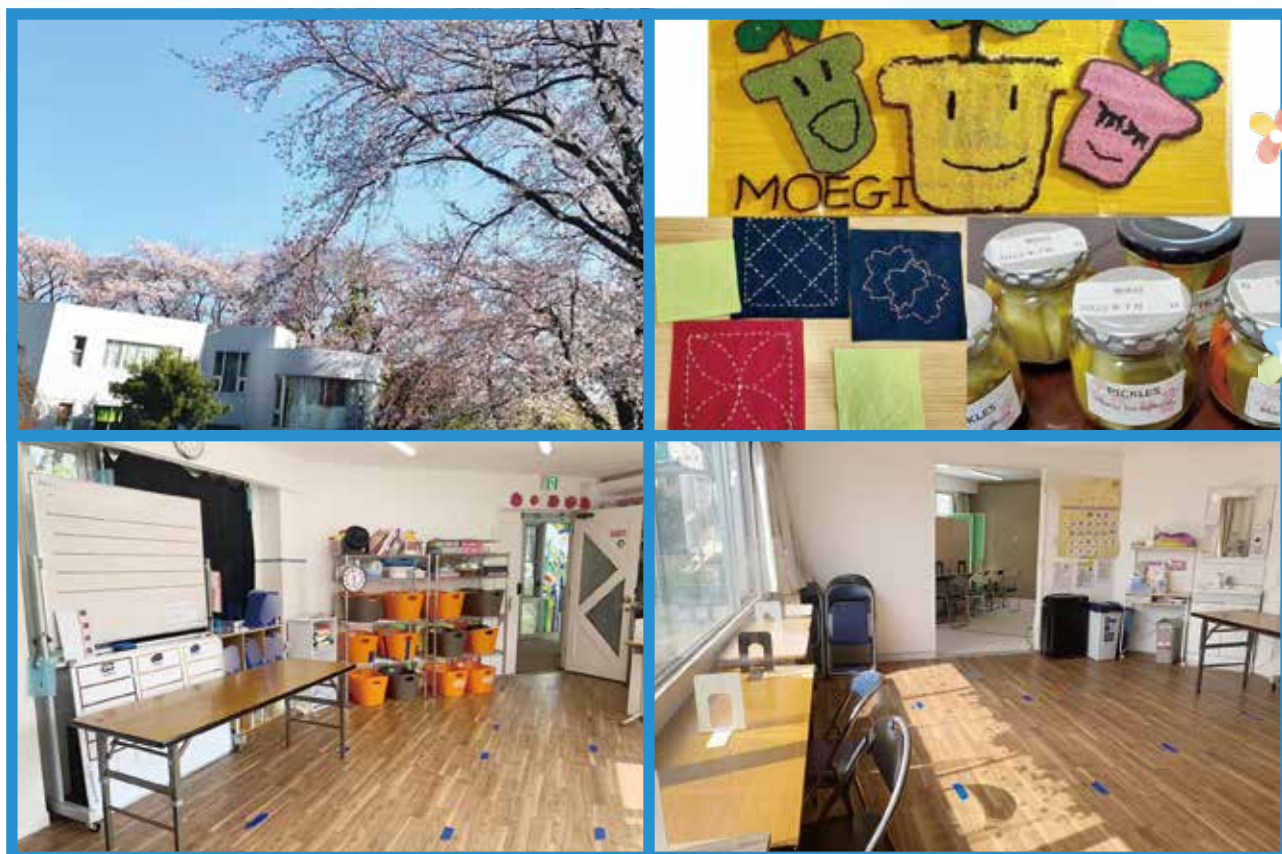



## プログラムの例

平日：就業訓練、調理実習（簡単な調理やお菓子）、作業訓練など

休日：上記のプログラムの他に余暇外出（動物園、科学館など）があります。

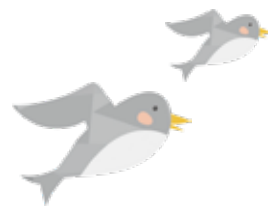

## 支援内容について

支援内容の別	個別療育・集団療育・余暇支援・機能訓練・運動療育・学習支援・その他
特色・PR	
個別療育	作業療法士がアセスメントを実施し、一人ひとりのレベルに合った個別プログラムを設定し、スキルの向上をサポートします。
集団療育	音楽活動や集団遊び、調理、外出などグループ分けを行い少人数のグループで活動を通してコミュニケーション能力の向上や協調性をあげるように図っています。 子ども達同士での声掛けや遊びなども尊重して活動しています。
その他	学校が終わり施設に到着後一人一人のレベルに合わせた個別プリントを活動前に取り組み机に向かう習慣を身につけられるようにしています。その他にも買い物学習など生活スキルを上げられるようなプログラムや活動を行っております。

## 送迎について

送迎の有無	学校 → 事業所	あり
	事業所 → 自宅	あり
送迎可能エリア	横浜市旭区およびその周辺区	



## スタッフについて

障がい児・者の施設での勤務経験を長く持つスタッフが多数在籍しています。卒業後の進路の相談や自立支援に関する知識があります。療育に関する研修にも積極的に参加しております。

## その他の特色等

漢字検定や算数検定をもえぎグループでは実施しています。慣れた場所で、安心できるスタッフの中で受験できるということで、ご好評いただいております。受験日などにつきましてはお問合せください。

春はお花見、夏はプール、秋はお芋掘りなど季節に合わせたプログラムを取り入れています。

当施設では調理実習、農作業や微細作業などの就労訓練を取り入れたプログラムを実施しております。



# 放課後等デイサービス ④

事業所名	社会福祉法人十愛療育会 横浜療育医療センター 放課後等デイサービス はみんぐ		
所在地	旭区市沢町557-2		
電話番号 (受付時間)	TEL 045-352-6551 (代表) 受付時間 10:00～18:30		
メールアドレス	yokoryou@jyuuaairyouikukai.or.jp		
定員	5人	スタッフ数	約5人/日
営業日	月・火・水・木・金・土・日・祝	休業日	土・日・祝日・年末年始
サービス提供時間	14:00～17:00、15:00～17:00		
長期休み中のサービス提供時間	11:00～17:00		
実費負担	あり・なし	学校休校日 昼食460円、おやつ80円、創作物品100円程度など	
駐車場の有無	あり・なし	看護職員の配置	あり・なし
バリアフリー環境	スロープ・エレベーター・車椅子トイレ・手すり・その他( )		
HPアドレス (2次元コード)	 <a href="http://www.jyuuaairyouikukai.or.jp/yokoryo/home.html">http://www.jyuuaairyouikukai.or.jp/yokoryo/home.html</a>	利用児の主な障害種別	<input type="checkbox"/> 知的障害 <input type="checkbox"/> 身体障害 <input type="checkbox"/> 発達障害 <input checked="" type="checkbox"/> その他 <span style="margin-left: 100px;">(重症心身障害児)</span>
		主な年齢	小学校1年生から高校3年生

## 事業所の写真





## プログラムの例

### <平日>

15:00 学校お迎え  
15:20 到着  
15:30 始まりの会  
排泄・おやつ・活動  
16:50 帰りの会  
17:00 帰宅

### <学校休業日>

11:00 受け入れ（自主送迎）  
11:30 始まりの会  
昼食・排泄・活動  
15:00 おやつ・活動・排泄  
16:50 帰りの会  
17:00 帰宅

## 支援内容について

支援内容の別	個別療育・集団療育・余暇支援・機能訓練・運動療育・学習支援・その他
特色・PR	
個別療育	<ul style="list-style-type: none"> <li>散歩</li> <li>本読み、パズル、ぬりえ、おもちゃ等一人一人に合わせた遊びやかかわりを中心としたプログラム</li> </ul>
集団療育	<ul style="list-style-type: none"> <li>創作・音楽・ボウリング・調理</li> <li>リハビリスタッフによる体操プログラム</li> </ul>
その他	<ul style="list-style-type: none"> <li>季節ごとの特別活動（花見・プール・クリスマス会・ハロウィン等）</li> <li>センター成人入所者との交流活動</li> </ul>

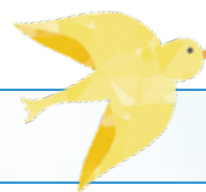

## 送迎について

送迎の有無	学校 → 事業所	あり
	事業所 → 自宅	あり
送迎可能エリア	旭区、保土ヶ谷区、戸塚区周辺	

## スタッフについて

- 生活支援員（重症心身障がい者・児の生活支援に長年従事）
- 保育士
- リハビリテーションスタッフ（PT・OT・ST）
- 心理士
- 看護師
- 医師

## その他の特色等

- 横浜療育医療センター内に併設されているため、センターに入所・通所されている利用者様や、外来・訓練に来られる方、スタッフなどたくさんの方との交流ができます。
- おやつ、昼食（胃ろう食含む）の提供もしています。





# 放課後等ディサービス ⑤

事業所名	ウイングあさひ鶴ヶ峰		
所在地	旭区鶴ヶ峰本町1丁目1-6 第2吉原ビル201		
電話番号 (受付時間)	TEL (1単位) 045-444-8036 (2単位) 045-465-6578 受付時間 10:00 ~ 19:00		
メールアドレス	wing_tsurugamine@soranotsubasa.com		
定員	1単位・2単位各10人 合計20人	スタッフ数	約10人/日
営業日	月・火・水・木・金・土・日・祝	休業日	日・祝日
サービス 提供時間	(月~金) 14:00 ~ 17:00 (土) 10:30 ~ 16:30		
長期休み中の サービス提供時間	10:30 ~ 16:30		
実費負担	あり・なし	おやつ代、イベントの際の交通費、入場料、材料費等	
駐車場の有無	あり・なし	看護職員の配置	あり・なし
バリアフリー 環境	スロープ・エレベーター・車椅子トイレ・手すり・その他( )		
HPアドレス (2次元コード)		利用児の 主な障害種別	<input checked="" type="checkbox"/> 知的障害 <input type="checkbox"/> 身体障害 <input checked="" type="checkbox"/> 発達障害 <input type="checkbox"/> その他( )
	<a href="https://soranotsubasa.com/">https://soranotsubasa.com/</a>	主な年齢	小学生 / 中学生

## 事業所の写真





## プログラムの例

1 単位：（平日）一人ひとりの課題に合わせた自立課題の提供 ⇒ はじめの会 ⇒ おやつ ⇒ 療育 ⇒ ルールゲーム ⇒ 帰りの会  
※療育内容は日によって異なり、室内では「作業学習」「おやつ作り」「工作や習字活動」「作業訓練」等を行います。

室外は「買い物学習」「農業活動」「環境美化活動」「運動療育」等様々な活動を提供します。

（学校休業日）外出イベント、調理実習など

2 単位：平日・学校休業日とも

教科学習を中心とした個別学習・個別療育中心の支援を実施

## 支援内容について

支援内容の別	個別療育・集団療育・余暇支援・機能訓練・運動療育・学習支援・その他
特色・PR	
個別療育	<p>（1 単位）</p> <ul style="list-style-type: none"> <li>保護者や本人の要望に応じ、学習面や日常生活動作の中での課題を明確にし、個別支援計画を作成します。一人ひとりの課題に合わせて、日々の自立課題を提供します。</li> <li>療育、学習、就労、コミュニケーションスキルを基盤に置いた療育と、ABA・TEACCH等の視点を取り入れた活動体制を取っています。</li> </ul> <p>（2 単位）</p> <p>専門教材を利用し一人ひとりのニーズに合わせた個別学習、個別療育を実践</p>
集団療育	<p>様々な集団活動を通して、社会性・コミュニケーションスキル等が身につくよう支援します。活動内容も日々異なり、遊びや学習、奉仕活動を通して地域社会で生活していく配慮を行います。</p>
その他	<p>落ち着いて作業や学習に取り組めるような環境設定と、一日の流れが視覚的に理解できるよう明示します。</p>

## 送迎について

送迎の有無	学校 → 事業所	あり
	事業所 → 自宅	あり
送迎可能エリア	旭区、保土ケ谷区及びその周辺地域	

## スタッフについて

児童指導員、臨床心理士等心理専門家、社会福祉士等資格保有者、教職経験者等、障がい児（者）の指導経験のある職員を積極的に採用し、専門的な知識と経験を活かし療育・指導を行う体制を整えています。

## その他の特色等

- ウイングは漢検や数検の準会場に指定されていますので、ウイングで団体受験が可能です。
- 漢検や数検の受験希望の方には、受験に向けた特別プログラムを実施し合格をサポートしていきます。



# 放課後等デイサービス ⑥

事業所名	フレンズ鶴ヶ峰		
所在地	旭区鶴ヶ峰1丁目2-8 アーバン128 4A号室		
電話番号 (受付時間)	TEL 045-459-5010		
メールアドレス	f-tsurugamine@originjp1.jp		
定員	10人	スタッフ数	約4人/日
営業日	(月・火・水・木・金・土・日・祝)	休業日	日・年末年始・指定休業日
サービス提供時間	(月～金) 14:30～17:30 (土・祝日・長期休業期間) 10:00～16:00		
長期休み中のサービス提供時間	10:00～16:00		
実費負担	あり・なし	公共交通機関を使った場合の交通費、施設入場料など。手帳の提示でそれらの金額が割引されたり、無料になる場合があります。令和7年より、おやつ代 1回50円、100円の選択可	
駐車場の有無	あり・なし	看護職員の配置	あり・なし
バリアフリー環境	スロープ・エレベーター・車椅子トイレ・手すり・その他( )		
HPアドレス (2次元コード)		利用児の主な障害種別	<input checked="" type="checkbox"/> 知的障害 <input type="checkbox"/> 身体障害 <input checked="" type="checkbox"/> 発達障害 <input type="checkbox"/> その他( )
	<a href="https://www.originjp1.jp/">https://www.originjp1.jp/</a>	主な年齢	10歳前後

## 事業所の写真





## プログラムの例

平日・・・挨拶、連絡帳の提出、手洗いうがい、室内遊び、近所の公園散歩、バランスボール、粘土工作、おもちゃで遊ぶ等。疲れているときはゆったり過ごす。

休日・・・外出企画（山下公園、野毛山動物園、四季の森公園、いちご狩り、サツマイモ掘り等）調理（焼きそば作り、手作りハンバーグ等）

## 支援内容について

支援内容の別	個別療育・集団療育・余暇支援・機能訓練・運動療育・学習支援・その他
特色・PR	
個別療育	放課後や休校日に安心して過ごせる場を提供し日常生活における基本動作の向上をはかっています。失敗や成功する体験を一緒にしながら誰かに認められる喜び、子供たちの自信につなげるお手伝いが出来ればと取り組んでいます。普段の生活の中でどういう積み重ねをするのかを個別に考え工夫を取り回しています。
集団療育	異なる年齢の児童の皆様が集う中で、一緒に遊ぶ楽しさを感じとり、思いやりやルールを体感していただき、豊かな心を育める様取り組んでいます。 様々な外出の体験を通して社会性を育てていく支援を行っておりコミュニケーションの幅が広がるよう支援しています。
その他	職員も児童の皆様と共感しながら楽しく遊ぶ雰囲気づくりに努めます。楽しく取り組む事が心を開き前向きに自信をつけていく事につながると考えています。できたときには、ほめて、一緒に喜びます。まずは職員とのつながりを深め信頼でつながる事を大切にしています。

## 送迎について

送迎の有無	学校 → 事業所	あり
	事業所 → 自宅	あり
送迎可能エリア	車で片道15分程度の範囲内	

## スタッフについて

児童発達支援事業所、放課後等デイサービス事業所、就労移行支援事業所、入所施設等で働いていた職員がいます。

## その他の特色等

- 積極的にイベントやレクリエーションなどの課外活動を行っています。
- 季節ごとに工作を行ったり、クリスマス会などの行事を取り回しています。





# 放課後等デイサービス ⑦

事業所名	放課後等デイサービスわかば		
所在地	旭区上川井町510		
電話番号 (受付時間)	TEL 045-465-6200		
メールアドレス	wakaba@bikou-group.com		
定員	10人／1階 ・ 10人／2階	スタッフ数	約10人／日
営業日	月・火・水・木・金・土・日・祝	休業日	日・祝日・年末年始
サービス提供時間	(月～金) 放課後～17:00 (土) 10:00～16:00		
長期休み中のサービス提供時間	10:00～16:00		
実費負担	あり ・ なし	おやつ代100円／日	
駐車場の有無	あり ・ なし	看護職員の配置	あり ・ なし
バリアフリー環境	スロープ ・ エレベーター ・ 車椅子トイレ ・ 手すり ・ その他 ( )		
HPアドレス (2次元コード)	 <a href="https://bikou-group.com/dayservice/">https://bikou-group.com/dayservice/</a>	利用児の 主な障害種別	<input checked="" type="checkbox"/> 知的障害 <input checked="" type="checkbox"/> 身体障害 <input checked="" type="checkbox"/> 発達障害 <input checked="" type="checkbox"/> その他 (ダウン症等)
		主な年齢	7歳～17歳

## 事業所の写真





## プログラムの例

平日・・・アート・スポーツ・レクリエーション・こどもあそび・ミュージック・外遊びなど  
 学校休業日・・・余暇外出、クッキング、体育館で運動、トレッキング、個別療育  
 イベント・・・コンサート・夏祭り・ひなまつり・ハロウィン・クリスマス会など季節毎のお楽しみ会

## 支援内容について

支援内容の種別	個別療育・集団療育・余暇支援・機能訓練・運動療育・学習支援・その他
特色・PR	
個別療育	専門講師による運動プログラムや、一人一人のニーズに合った個別課題、PT 機能訓練～楽しい！できた！を大切にに取り組んでいます～
集団療育	日々のプログラムを通し、小集団での過ごしにおいて、適切に行動する練習や人とのコミュニケーションを促していく
その他	近隣には安全に過ごせる公園やトレッキングコースなどが多くある為、めぐまれた環境を利用し体力向上を目指しています。長期休暇には馬のふれあい体験・博物館・ドッジボール大会・ピアノコンサート・お祭りなど、たくさんのイベントを通して多くの体験や経験ができるよう活動しています。

## 送迎について

送迎の有無	学校 → 事業所	あり
	事業所 → 自宅	あり
送迎可能エリア	旭区・緑区・瀬谷区の一部 (送迎可能エリアについてはお問合せください)	

## スタッフについて

保育士、学校教諭、理学療法士、作業療法士、児童指導員



## その他の特色等

施設は、室内でも十分体を動かせる広い運動スペースや、子供達がまるで自分の部屋にいるようなリラックスして過ごせる部屋など、複数の部屋に分かれています。地域の方にご協力をいただき安全に遊べる公園の提供もいただいています。子ども達はローラー滑り台やアスレチックを楽しんでいます。日々の活動は毎日様々なプログラムを用意しておりますので、多くの経験や体験をいただけるように取り組んでおります。



# 放課後等デイサービス ⑧

事業所名	こぱんはうすさくら 二俣川教室		
所在地	旭区中沢1丁目46-7 二俣川クリニックモール2階(2)		
電話番号 (受付時間)	TEL 045-465-6621		
メールアドレス	info@funtowork-copain.com		
定員	10人	スタッフ数	約4人/日
営業日	(月・火・水・木・金・土・日・祝)	休業日	年末年始、夏季、日・祝
サービス提供時間	(月～金) 14:00～17:00 (土) 10:00～16:00		
長期休み中のサービス提供時間	10:00～16:00		
実費負担	あり・なし	おやつ代、イベント時の交通費、工作材料費	
駐車場の有無	あり・なし	看護職員の配置	あり・なし
バリアフリー環境	スロープ・エレベーター・車椅子トイレ・手すり・その他( )		
HPアドレス (2次元コード)		利用児の主な障害種別	<input checked="" type="checkbox"/> 知的障害 <input type="checkbox"/> 身体障害 <input checked="" type="checkbox"/> 発達障害 <input type="checkbox"/> その他( )
		主な年齢	6～12歳

## 事業所の写真





## プログラムの例

平日：はじめの会、体操、おやつ（食事指導）、できるかな（宿題補助・個別課題）集団指導プログラム、自由遊び、掃除、おわりの会

休日：はじめの会、体操、できるかな（個別課題・学習支援）、集団指導プログラム、自由遊び、お昼ご飯（食事指導）、わくわくたいむ（自立支援プログラム）、おやつ（食事指導）、掃除、きょうのよかったこと（振り返り）、おわりの会

## 支援内容について

支援内容の別	個別療育・集団療育・余暇支援・機能訓練・運動療育・学習支援・その他
特色・PR	
個別療育	<p>学習面：平日は主に宿題の補助を行います。休日は保護者様のご要望も聞きながら、お子様の興味関心に沿って、無理のない範囲での机上学習を行っています。</p> <p>社会性：自由遊びの時間やプログラム中に起こる児童間のトラブルは、それぞれのお子様に対し、発達特性に合わせた個別の SST（ソーシャルスキルトレーニング）を行い、よりよい関係づくりの為に支援を行っています。</p>
集団療育	<p>「ことば」「おんがく」「こうさく」「うんどう」「ゲーム」のテーマを元に、内容も担当職員も日によって替り、また、同じプログラムでも担当職員を変えることによって活動に変化をつけています。また、当日のお子様たちの状況により、はじめの会やおわりの会で絵カードや写真を用いた SST（ソーシャルスキルトレーニング）を行うこともあります。</p>
その他	<p>TEACCH プログラム、ABA メソッドを基礎に環境、スケジュール、指導を構成しています。休日は“わくわくたいむ”というプログラムを通して、子ども達がやりたい集団活動を行い、自主性や主体性、ルール作りを通して協調性を育む支援を行っています。“きょうのよかったこと”という振り返りの学習では、絵や文で一日の楽しかった事を表現して学習の成果が反映されるよう工夫し、学習への意欲を持たせることや、発表を通して表現する楽しさを育てています。</p>

## 送迎について

送迎の有無	学校 → 事業所	あり
	事業所 → 自宅	あり
送迎可能エリア	旭区、瀬谷区、保土ヶ谷区、他区は要相談	

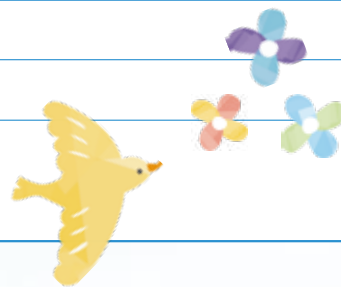

## スタッフについて

保育士、精神保健福祉士、特別支援学校教諭、小学校教諭、小学校支援級教諭、就労支援施設、地域活動支援センター、作業療法士

## その他の特色等

同施設内に児童発達支援事業所もあり、スタッフが臨機応変に補助しながらお子様の安全と成長を支援しています。



# 放課後等デイサービス ⑨

事業所名	いっぱい		
所在地	旭区中沢 2丁目38-6		
電話番号 (受付時間)	TEL 045-361-1801 受付時間 9:00～17:30		
メールアドレス	ippai@33.catv-yokohama.ne.jp		
定員	20人	スタッフ数	14人
営業日	(月・火・水・木・金・土・日・祝)	休業日	土・日 年末年始・夏休み
サービス 提供時間	(月～金) 12:00～17:00		
長期休み中の サービス提供時間	10:00～16:00		
実費負担	(あり) ・ なし		おやつ (100円/1回)
駐車場の有無	(あり) ・ なし		看護職員の配置 あり ・ (なし)
バリアフリー 環境	(スロープ) ・ エレベーター ・ 車椅子トイレ ・ (手すり) ・ その他 ( )		
HPアドレス (2次元コード)	 <a href="http://home.catv-yokohama.ne.jp/55/ippai">http://home.catv-yokohama.ne.jp/55/ippai</a>	利用児の 主な障害種別	<input checked="" type="checkbox"/> 知的障害 <input checked="" type="checkbox"/> 身体障害 <input checked="" type="checkbox"/> 発達障害 <input type="checkbox"/> その他 ( )
		主 な 年 齢	小学生、中学生、高校生

## 事業所の写真





## プログラムの例

(平日)

- ・体力作り活動＝屋外お散歩（距離、所要時間の異なる複数のコースを準備）雨天屋内体操（リズム体操他）
- ・制作活動：四季折々の壁面作品制作、手先、道具を使用した作品制作
- ・「いっぱい農園」：土と自然に親しみ植物・野菜の生育・収穫の喜びを楽しむ活動（保護者参加自由）、  
収穫野菜を調理し、食を楽しむ食育活動・いっぱい食堂
- ・防災訓練活動（毎月）：屋内避難、屋外指定場所への移動避難等

(学校休業日)

- ・長期休暇期間（夏・冬）：グループでのお出かけ外出活動（公共交通機関・事業所車両を使用）、外食経験、お買い物経験
- ・他事業所との交流活動（不定期）

## 支援内容について

支援内容の種別	個別療育・集団療育・余暇支援・機能訓練・運動療育・学習支援・その他
特色・PR	
個別療育	ご利用者個々人が持っている力、出来る能力を最大限に引き出し、それを伸ばすことを意識しながら個別の課題、目標を定め支援を行っています。
集団療育	集団の中での人間関係、コミュニケーション力をいかに高めるか、年代の異なるご利用者同士が相互に意識しながら同じ環境で楽しく過ごすことを大切にしています。
その他	人間関係、コミュニケーション力を身に着けることを大切にしています。それぞれの個性に応じた個別支援計画の策定と実施、見直しの繰返しを反復、継続すること（PDCA）で個々人の成長に応じた支援活動を行っています。又、計画相談の役割と重要性の認識を高め、計画相談と支援計画との連携を更に強化しています。

## 送迎について

送迎の有無	学校 → 事業所	あり
	事業所 → 自宅	あり
送迎可能エリア	旭区（小・中学校、特別支援学校）、支援学校（瀬谷、三ツ境）	

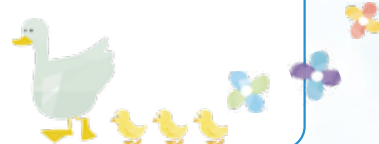

## スタッフについて

単位1と2、各定員10名、計20名定員です。単位ごとに児童発達支援管理責任者を配置しています。事業開始から20年超を経過し、開業以来の経験豊かな指導員スタッフが多く支援に携わっています。保育士、教員資格保有者、介護福祉士等、総員14名、ご利用者様への熱い支援サービスを提供しています。

## その他の特色等

- ・感染症等対策で引き続きご利用前の室内、車内の消毒、手洗い消毒等を徹底しています。
- ・ご利用の基本が放課後になるため、ご利用者の体力に合わせた自由で安全・安心な環境の提供ときめ細かな暖かい支援を提供しています。
- ・「いっぱい農園」（自己所有）で土と自然に親しむことを通じて、野菜等生育への関心、収穫の体験を育みながら食育に力を入れています。「いっぱい農園」で収穫した食材を中心に調理を提供する「いっぱい食堂」は大人気です。
- ・保護者懇親会：定期的にご利用者保護者様との懇親会を開催しています。保護者様同士の情報交換、親睦交流等で楽しい時間を過ごして頂いています。



# 放課後等デイサービス ⑩

事業所名	エヌピーオー <b>NPO 法人レクタスミツ境教室</b>		
所在地	旭区笹野台1丁目20-13 穴水ビル2階2号室		
電話番号 (受付時間)	TEL 045-391-3330 受付時間 15:30～19:00		
メールアドレス	mitsukyo@nporectus.com		
定員	10人	スタッフ数	約8人/日
営業日	(月)・(火)・(水)・(木)・(金)・土・日・祝	休業日	土・日・祝日
サービス 提供時間	(月) 15:30～19:30 (火～金) 15:00～19:00		
長期休み中の サービス提供時間	放課後と同様		
実費負担	(あり)・なし	教材費・材料費(数十～数千円)、おやつ代(50～100円程度)	
駐車場の有無	あり・(なし)	看護職員の配置	あり・(なし)
バリアフリー 環境	スロープ・エレベーター・車椅子トイレ・(手すり)・その他( )		
HPアドレス (2次元コード)		利用児の 主な障害種別	<input checked="" type="checkbox"/> 知的障害 <input type="checkbox"/> 身体障害 <input checked="" type="checkbox"/> 発達障害 <input type="checkbox"/> その他( )
		主な年齢	6歳～18歳

## 事業所の写真





## プログラムの例

例 1：15：30～学習活動 ⇒ 16：00～余暇活動

例 2：16：30～学習活動 ⇒ 17：00～自習 ⇒ 17：15～余暇活動

例 3：16：30～自習 ⇒ 18：00～学習活動

## 支援内容について

支援内容の種別	個別療育・集団療育・余暇支援・機能訓練・運動療育・学習支援・その他
特色・PR	
個別療育	子どもとの一对一の指導を通じ、子どもが抱える困り感を汲み取り、その個性に合わせた学習内容や教材を用いて個別支援を進めます。これにより、自己肯定感を養い、子どもの自信や自尊心の向上につなげていきます。
集団療育	同じ時間に集まった子どもたちが、一定の枠組みの中で余暇活動を楽しむ中で、他者とのかかわりを学んでいきます。また、余暇活動の時間を通じ、子どもが活動や興味を広げ、より豊かな人生に向けて楽しみや生きがいを見つけることを目指します。
その他	レクタスでは全員一斉の活動やおやつという過ごし方ではなく、一人一人異なるプログラムでその子どもに合った過ごし方を重視しています。プログラムを固定化せず、スタッフが様々な働きかけをして、より有意義な時間を送れるようにしています。

## 送迎について

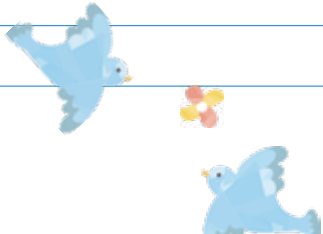
送迎の有無	学校 → 事業所	なし
	事業所 → 自宅	なし
送迎可能エリア		

## スタッフについて

- ・ 教員免許所有者 2 名 ・ 保育士資格所有者 3 名 ・ 他は全員児童指導員
- ・ 障害をもつ子どもの親として子育ての経験を持つ者が数名おり、経験からのアドバイスや、子どもや保護者からの様々なニーズに対応しています。

## その他の特色等

- ・ 一人一人の困り感に寄り添った支援を継続的に行う中で、進路選択などの情報提供や相談等も行っております。
- ・ 毎月月末には余暇活動の特別プログラムを実施しています。



# 放課後等ディサービス ①

事業所名	LITALICO ジュニア二俣川教室		
所在地	旭区二俣川 2 丁目 5 7 - 4 二俣川 2 5 7 ビル 3 F		
電話番号 (受付時間)	TEL 045-277-8631 <small>受付時間</small> 教室11:30~19:30 <small>フリーダイヤル</small> 0120-97-4763 <small>受付時間</small> 本社受付担当:平日10:00~17:00		
メールアドレス	ml_futamata_jr_p@litalico.co.jp		
定員	10 人	スタッフ数	約4人/日
営業日	月・火・水・木・金・土・日・祝	休業日	年末年始(12/29~1/3)
サービス提供時間	(平日・祝日) 11:30 ~ 19:30 (土・日) 9:30 ~ 17:30		
長期休み中のサービス提供時間	変更なし		
実費負担	あり ・ なし		
駐車場の有無	あり ・ なし	看護職員の配置	あり ・ なし
バリアフリー環境	スロープ ・ エレベーター ・ 車椅子トイレ ・ 手すり ・ その他 ( )		
HP アドレス (2次元コード)		利用児の主な障害種別	<input checked="" type="checkbox"/> 知的障害 <input type="checkbox"/> 身体障害 <input checked="" type="checkbox"/> 発達障害 <input checked="" type="checkbox"/> その他 (ダウン症等)
		主な年齢	6 歳 ~ 18 歳 (小学生以上)

## 事業所の写真





## ▶ プログラムの例

はじめの会 → 学習 → 話し合い・ルールを決めて活動に取りくむ → 振り返り → 終わりの会  
 など、1時間半の集団指導を行います。その後、保護者様に全体 FB を行い、その日の指導の内容をお伝えさせていただきます。

指導の内容は一例で、お子様の興味関心、得意・不得意の様子をお伺いしながら、将来のことや日々の困りに対して個別に組み立てさせていただいております。

## ▶ 支援内容について

支援内容の別	個別療育・集団療育・余暇支援・機能訓練・運動療育・学習支援・その他
特色・PR	
個別療育	お子様1～4名に対してスタッフ1名の療育を受けることができます。 そのお子様ひとりの特性やスキルと向き合い、教室の環境設定から提示の仕方、ほめ方に至るまでお子様に合った個別最適な授業を提供させていただきます。
集団療育	お子様2～9名程度に対してスタッフ1～4名の少集団で療育を受けることができます。 お子様の相性や獲得してほしいスキルに合わせて、カスタマイズした授業を提供させていただきます。 学校など集団生活で困っていることに対して同じような場面を設定して学習することができます。
その他	座談会や相談支援を通してペアレントトレーニングを受けることができます。「ほめ上手」「整え上手」「伝え上手」「観察上手」などの切り口でお伝えさせていただきます。 授業の様子は保護者様の携帯、タブレット等でご覧いただくことができます。

## ▶ 送迎について

送迎の有無	学校 → 事業所	なし
	事業所 → 自宅	なし
送迎可能エリア		

## ▶ スタッフについて

主に児童指導員（幼稚園教諭、小学校教諭）や保育士となります。  
 入社してからすべてのスタッフには LITALICO 独自の教育プログラムでスタッフ育成を行います。  
 また頻繁に社内研修に参加し、常に新しい知識を得るようにしています。



## ▶ その他の特色等

LITALICO ジュニア二俣川教室では、自閉症スペクトラム（ADHD、自閉症、高機能自閉症、アスペルガー）、ダウン症などの発達に障害があるお子さまだけでなく、診断を受けていないお子さまも多くいらっしゃいます。学びの計画を立てる上ではお子さまの苦手や生活上での困り感に対する課題を分析し、一人ひとりに合った楽しい手だてを見つけていきます。プリント学習だけではなく、お子さまが楽しく能動的に取り組める工夫を凝らした教材などを使用し、専門的にサポートします。

また、通われている学校などと情報交換をおこない、身につけた力を日常生活でより発揮できるように支援させていただきます。



# 放課後等ディサービス ⑫

事業所名	ウイング希望が丘		
所在地	旭区中希望が丘107-32 中希望が丘吉田ビル 2階		
電話番号 (受付時間)	TEL 045-442-6456 受付時間 10:00 ~ 19:00		
メールアドレス	wing_kibougaoka@soranotsubasa.com		
定員	10人	スタッフ数	約5人/日
営業日	(月・火・水・木・金・土・日・祝)	休業日	日・祝日
サービス提供時間	(月~金) 14:00 ~ 17:00 (土) 10:30 ~ 16:30		
長期休み中のサービス提供時間	10:30 ~ 16:30		
実費負担	あり・なし	おやつ代、イベントの際の交通費、入場料、材料費等	
駐車場の有無	あり・なし	看護職員の配置	あり・なし
バリアフリー環境	スロープ・エレベーター・車椅子トイレ・手すり・その他( )		
HPアドレス (2次元コード)		利用児の 主な障害種別	<input checked="" type="checkbox"/> 知的障害 <input type="checkbox"/> 身体障害 <input checked="" type="checkbox"/> 発達障害 <input type="checkbox"/> その他 ( )
	<a href="https://soranotsubasa.com/">https://soranotsubasa.com/</a>	主な年齢	小学生

## 事業所の写真





## プログラムの例

(平日)

一人ひとりの課題に合わせた自立課題の提供⇒はじめての会⇒おやつ⇒療育⇒ルールゲーム⇒帰りの会

※療育内容は日によって異なり、室内では「作業学習」「おやつ作り」「工作や習字活動」「作業訓練」「芸術活動」等を行います。室外は「買い物学習」「環境美化活動」「運動療育」等様々な活動を提供します。

(学校休業日)

外出イベント、調理実習など

## 支援内容について

支援内容の種別	個別療育・集団療育・余暇支援・機能訓練・運動療育・学習支援・その他
特色・PR	
個別療育	<ul style="list-style-type: none"> <li>保護者やお子様の要望に応じ、学習面や日常生活動作の中での課題を明確にし、個別支援計画を作成します。一人ひとりの課題に合わせて、日々の自立課題を提供します。</li> <li>療育、学習、就労、コミュニケーションスキルを基盤に置いた療育と、ABA・TEACCH等の視点を取り入れた活動体制を取っています。</li> </ul>
集団療育	様々な集団活動を通して、社会性・コミュニケーションスキル等が身につくよう支援します。活動内容も日々異なり、遊びや学習、奉仕活動を通して地域社会で生活していく配慮を行います。
その他	落ち着いて作業や学習に取り組めるような環境設定と、一日の流れが視覚的に理解できるよう明示します。同法人である「ウイングあさひ鶴ヶ峰」と連携し、個別療育を通じてお子様に対し多角的なアプローチをするとともに、臨床心理士等専門家の監修のもと必要な支援を行う体制を整えています。

## 送迎について

送迎の有無	学校 → 事業所	あり
	事業所 → 自宅	あり
送迎可能エリア	旭区、瀬谷区及びその周辺地域	

## スタッフについて

- 児童指導員 ● 臨床心理士等心理専門家 ● 社会福祉士等資格保有者
- 教職経験者等、障がい児(者)の指導経験のある職員を積極的に採用し、専門的な知識と経験を活かし療育・指導を行う体制を整えています。

## その他の特色等

ウイングは漢検や数検の準会場に指定されていますので、ウイングで団体受験が可能です。  
漢検や数検の受験希望の方には、受験に向けた特別プログラムを実施し合格をサポートしていきます。



# 放課後等ディサービス ⑬

事業所名	(株)フューチャーサポート のびの木みつきょう		
所在地	旭区東希望が丘223-6 サンハイツ秦野地下1階A		
電話番号 (受付時間)	TEL 045-442-6531		
メールアドレス	mitsukyo@nobinoki.jp		
定員	10人(児発クラス・放デイクラス合わせて)	スタッフ数	約5～6人/日
営業日	(月・火・水・木・金・土・日・祝)	休業日	土・日・ゴールデンウィーク・お盆・年末年始
サービス提供時間	(月・金) 15:00～17:00 (火・水・木) 16:00～18:00		
長期休み中のサービス提供時間	全曜日 15:00～17:00		
実費負担	あり・なし	150円/回(創作材料費100円・おやつ代50円)	
駐車場の有無	あり・なし	看護職員の配置	あり・なし
バリアフリー環境	スロープ・エレベーター・車椅子トイレ・手すり・その他( )		
HPアドレス (2次元コード)		利用児の主な障害種別	<input checked="" type="checkbox"/> 知的障害 <input type="checkbox"/> 身体障害 <input checked="" type="checkbox"/> 発達障害 <input type="checkbox"/> その他( )
	<a href="http://nobinoki.jp/">http://nobinoki.jp/</a>	主な年齢	小1～小6

## 事業所の写真





## プログラムの例

- ①はじめの会
  - ②運動療育
  - ③創作療育
  - ④おやつ
  - ⑤自由遊び
  - ⑥帰りの会
- 送迎



## 支援内容について

支援内容の種別	個別療育 ・ 集団療育 ・ 余暇支援 ・ 機能訓練 ・ 運動療育 ・ 学習支援 ・ その他
特色・PR	
個別療育	
集団療育	創作療育は週ごとにプログラムが決められています。季節に合わせた工作作業、ハサミやテープ等の道具を使ったものや粘土、折り紙などの指先を使った微細運動を行います。
その他	運動療育は週ごとにプログラムが決められています。主な内容としてはマット運動、鉄棒、縄跳び、跳び箱など、学校の体育の授業で行うようなものから、走る、ボール運動（投げる・蹴る）、反応運動、感覚統合などの粗大運動を行います。 年に2回避難訓練を実施しています。 夏には夏祭り、冬にはクリスマス会等のイベントも行っています。

## 送迎について

送迎の有無	学校 → 事業所	あり
	事業所 → 自宅	あり
送迎可能エリア	旭区・瀬谷区	

## スタッフについて

勤務者は毎日常勤4名、非常勤2～3名で対応をしています。運動指導員においては研修を受講した運動指導員が担当をしています。

## その他の特色等

様々な運動を通して子どもたちの心と体の成長と発達を促します。全身を使った【粗大運動】、手指や道具を使った微細運動による【創作活動】、やりたいことを思いっきり楽しむ【自由遊び】の時間の3つの内容を毎回2時間行います。

体操専門コーチ監修による運動プログラムをもとに成功体験や達成感を目的にスモールステップで取り組みます。また、集団での活動となりますので様々な場面でコミュニケーションをはじめとした社会スキルが必要となります。その場に応じた適切な対処が出来るように見守りや声掛けなどの支援を行います。



# 放課後等ディサービス ⑭

事業所名	カナリア 旭		
所在地	旭区左近山16-1 左近山団地1-31-112		
電話番号 (受付時間)	TEL 045-461-9682		
メールアドレス	info@syougaifukushi.com		
定員	各10人(1単位、2単位)	スタッフ数	約8人/日
営業日	月・火・水・木・金・土・日・祝	休業日	日・祝日・12/29～1/3
サービス 提供時間	(月～金) 13:00～17:00、18:00 (土) 10:00～16:00		
長期休み中の サービス提供時間	10:00～16:00、17:00		
実費負担	あり・なし	おやつ代:1日50円。外出時の入場料等の実費。	
駐車場の有無	あり・なし	看護職員の配置	あり・なし
バリアフリー 環境	スロープ・エレベーター・車椅子トイレ・手すり・その他( )		
HPアドレス (2次元コード)		利用児の 主な障害種別	<input checked="" type="checkbox"/> 知的障害 <input type="checkbox"/> 身体障害 <input checked="" type="checkbox"/> 発達障害 <input type="checkbox"/> その他 ( )
		主な年齢	小学校1年生～高校3年生

## 事業所の写真





## プログラムの例

○公園遊び ○ボランティア活動 ○収穫体験 ○工作 ○作業（職業訓練）学習 ○調理実習 ◎宿泊学習 ○工場見学などの社会体験学習 ○ルール学習 ○買い物学習 ○各種検定の実施とその対策 ○運動 ○情報処理学習 ○公共機関利用体験 ○SSTと実体験学習 ○その他

（※○共通、◎休業日）

## 支援内容について

支援内容の種別	個別療育・集団療育・余暇支援・機能訓練・運動療育・学習支援・その他
特色・PR	
個別療育	<ul style="list-style-type: none"> <li>宿題のサポート</li> <li>学習支援</li> <li>生活スキルの向上を目指した指導</li> <li>視知覚の能力の向上</li> <li>情報処理能力の向上</li> </ul>
集団療育	<ul style="list-style-type: none"> <li>ルール学習</li> <li>ボランティア活動</li> <li>集団スポーツ</li> <li>調理、工作を通じて生活スキル向上</li> <li>作業学習、工作のカリキュラムを通じて指先の巧緻性の向上</li> </ul>
その他	<ul style="list-style-type: none"> <li>一人ひとりの利用者の将来を見据えたスキル習得を行います。</li> <li>利用者の就労を見据えた保護者就労見学会の実施。</li> <li>左近山周辺の豊富な自然と地域資源を利用した療育を行います。</li> <li>活動スペースが1階（2つ）、2階（1つ）にあり、聴覚刺激、視覚刺激に影響されないで集団療育、個別療育を行えます。</li> <li>活動スペースが広いので（100㎡以上）、天候に影響されないで療育が行えます。</li> <li>職員の療育研修を行い、プロフェッショナルの育成を行います。</li> </ul>

## 送迎について

送迎の有無	学校 → 事業所	あり
	事業所 → 自宅	あり
送迎可能エリア	旭区、保土ヶ谷区、瀬谷区、戸塚区とその周辺地域。	



## スタッフについて

教諭、保育士、福祉経験者等の療育経験の豊かな職員で構成されています。

## その他の特色等

- ・行動療法、ティーチプログラムを主軸に置き、日々の療育を行っています。
- ・定期的に保護者を中心とした就労見学会を行い、利用者の将来を見据えた療育理念の共有を行っています。
- ・余暇活動の定着を図ります。
- ・算数検定、漢字検定を定期的に実施し、利用者が目標を持って学習に取り組めるようにしています。
- ・感覚統合、視知覚の能力の向上を図る療育を実施しています。
- ・職員の定着促進とやりがい、達成感、責任感の確立。
- ・利用者の活動への動機づけに配慮をしながら活動を支援します。
- ・家庭内の療育、生活リズム、利用者同士のコミュニケーション方法等の改善支援。





## The image shows the exterior of a building with a dark wood facade. A central door with a glass panel is flanked by windows. Above the door are four yellow circular decorations. The windows and door display various children's drawings and posters. Two vertical metal poles are positioned on either side of the door.





## プログラムの例

平日・・・工作、調理学習、買い物学習、作業学習、パソコン学習など  
 学校休業日・・・余暇外出、プール、昼食作り、個別療育、地域交流へ参加など  
 イベント・・・クリスマス会、誕生日会、進級・卒業祝い会、もえぎグループ合同のお祭り・コンサートなど

## 支援内容について

支援内容の別	個別療育・集団療育・余暇支援・機能訓練・運動療育・学習支援・その他
特色・PR	
個別療育	ひとりひとりのニーズや課題に合わせた、無理なく楽しみながら取り組める個別課題学習を提供。机上課題に宿題補助、検定合格へむけた個別学習も実施しています。
集団療育	工作、調理、季節のイベントの他、近隣の自然環境を生かした外遊び、プールなど、体力の向上を目指したプログラムも積極的に行っています。 また創造性や意思決定力を伸ばすことをねらい、子どもたちによる「こども会議」を実施。子どもたちの手により企画されたプログラムにも取り組み、「主体性」を育む支援を行っています。
その他	<ul style="list-style-type: none"> <li>「日本漢字能力検定」(漢検)、「実用数学技能検定」(数検)の団体受験実施校に認定されています。受験される方には合格に向けての学習サポートをしています。(各検定とも年2回程度実施)</li> <li>電車やバスを使つての外出、レストランでの外食など、マナーやルールを実践を交えて楽しく体験し、学習しています。</li> </ul>

## 送迎について

送迎の有無	学校 → 事業所	あり
	事業所 → 自宅	あり
送迎可能エリア	旭区左近山・市沢地区、その他周辺の地区 (送迎可能エリアについてはお問合せください)	



## スタッフについて

保育士、児童指導員、心理担当職員、作業療法士など、幅広い知識経験を持った職員が各家庭のご要望に合わせて親切に支援させて頂いております。

## その他の特色等

どこか懐かしい雰囲気ショッピングプラザ左近山の中にある放課後等デイサービスです。毎日たくさんのお子さんに通っていただき、今年で開所から11年目を迎えました。全てのお子さんがここよく安心して過ごせる第2の我が家のような場所でありたいと願い、日々支援・療育を行っています。

障がいのある子どもを持つスタッフもあり、ご家族に寄り添い、当事者の目線に立った丁寧できめ細やかな支援を大切にしています。ご見学・体験を随時承っています。どうぞお気軽にお問合せください。



# 放課後等デイサービス ⑩

事業所名	放課後等デイサービス ジュン あさひ		
所在地	旭区南本宿町 121		
電話番号 (受付時間)	TEL 045-352-1134 受付時間 10:00 ~ 19:00		
メールアドレス	asahi@kuwahara-jun.com		
定員	10人	スタッフ数	約6~7人/日
営業日	月・火・水・木・金・土・日・祝	休業日	日・年末年始
サービス提供時間	13:30 ~ 17:30		
長期休み中のサービス提供時間	10:00 ~ 16:00		
実費負担	あり・なし	おやつ代 一回 100円	
駐車場の有無	あり・なし	看護職員の配置	あり・なし
バリアフリー環境	スロープ・エレベーター・車椅子トイレ・手すり・その他( )		
HPアドレス (2次元コード)	 <a href="https://kuwahara-jun.com/dayservice/">https://kuwahara-jun.com/dayservice/</a>	利用児の 主な障害種別	<input checked="" type="checkbox"/> 知的障害 <input checked="" type="checkbox"/> 身体障害 <input checked="" type="checkbox"/> 発達障害 <input checked="" type="checkbox"/> その他 (精神障害など)
		主な年齢	6歳~18歳

## 事業所の写真





## プログラムの例

運動：トランポリンや音楽体操での活動を行います。

学習：宿題の支援、宿題がない児童は学習プリントをご用意して学習時間を設けています。

おやつの際にお金の使い方練習を行っています。

個別活動：SSTの実施。好きなこと、得意なことを用いて、レベルに合わせて楽しみながら成長できる支援を行います。

屋外活動：学校がある平日でも近隣の公園での活動を実施しています。雨の日にはログハウスなども活用しています。

学校がお休みの日には少し遠方の公園や動物園、工場見学などを実施しています。

## 支援内容について

支援内容の種別	個別療育・集団療育・余暇支援・機能訓練・運動療育・学習支援・その他
特色・PR	
個別療育	個々の特性やレベルに合わせて支援を行っています。 SSTなどを用いて日常訓練も実施しています。 お金の使い方なども好きなおやつを選びながら楽しんで実施します。
集団療育	レクや外出、調理など、お子様が興味を持てるような遊びを通して、集団活動の大切さや楽しさを学べるような活動を提供できるように支援しています。
その他	あらゆる体験を通して社会性を身に付けていくことができるような支援を心掛けています。地域の作業所での活動体験、自社の「働く車」の見学や乗車体験、調理学習など、将来に繋がるような活動も取り入れています。

## 送迎について

送迎の有無	学校 → 事業所	あり
	事業所 → 自宅	あり
送迎可能エリア	事業所から 30 分範囲内	



## スタッフについて

保育士・学校教諭・養護教諭・児童指導員



## その他の特色等

「楽しみながら経験を積む」を事業所コンセプトに支援を行っています。

お子様一人ひとりに合わせたプログラムや関係性作りに力を入れています。

また、身体をたくさん動かして、ストレス発散を図ったり、生活リズムを整える活動をしています。

ご自宅での様子の確認や親御様の相談も随時承っております。



# 放課後等デイサービス ⑰

事業所名	放課後等デイサービス コパン万騎が原		
所在地	旭区さが丘181-4 第2コーポミスズ 1階		
電話番号 (受付時間)	TEL 045-391-1964		
メールアドレス	copain@greenet-group.jp		
定員	10人	スタッフ数	約6人/日
営業日	月・火・水・木・金・土・日・祝	休業日	土・日・祝日
サービス提供時間	(平日) 13:00 ~ 17:00 (学校休業日) 10:00 ~ 16:00		
長期休み中のサービス提供時間	10:00 ~ 16:00		
実費負担	あり・なし (実費の詳細) おやつ代、外出支援やイベントの際の交通費や入館料等。		
駐車場の有無	あり・なし	看護職員の配置	あり・なし
バリアフリー環境	スロープ・エレベーター・車椅子トイレ・手すり・その他( )		
HPアドレス (2次元コード)	 <a href="http://www.greenet-group.jp/syougai/daysservice/makigahara/">http://www.greenet-group.jp/syougai/daysservice/makigahara/</a>	利用児の主な障害種別 <input checked="" type="checkbox"/> 知的障害 <input type="checkbox"/> 身体障害 <input checked="" type="checkbox"/> 発達障害 <input checked="" type="checkbox"/> その他 (ダウン症等)	主な年齢 6歳(小学校1年生)~18歳(高校3年生)

## 事業所の写真





## プログラムの例

平日 全体の会・おやつ提供・室内遊び・外遊び（近隣の公園へ散歩）・制作活動

学校休業日 全体の会・買い物支援・昼食作り・余暇外出・おやつ提供・おやつ作り・制作活動・地域の方々との交流

## 支援内容について

支援内容の別	個別療育・集団療育・余暇支援・機能訓練・運動療育・学習支援・その他
特色・PR	
個別療育	様々な年齢のお子さまが同じ空間で一緒に活動していく中で、一人ひとりのペースに合わせて無理のないように活動しています。お子さまの発達に応じて、必要となる基本的日常動作や、自立生活を支援する活動を行っています。
集団療育	音楽に合わせて楽しく身体を動かしたり、全員で出来る遊び（トーキングゲーム、モルック等）を取り入れ、ルールを守りながら楽しく遊ぶ事を学べるようにしています。制作活動では、季節に合わせた作品を全員で協力して作ることもあり、いろいろな活動を通して、お子さまが様々な経験を積める機会を作っています。
その他	全体の会やおやつ時間以外は、決まりきったプログラムは無く、本人のやりたい事を中心に自由に過ごしています。見通しを持った支援が必要なお子さまには、スケジュールボードを使って予定を確認しながら活動していきますので、ご安心ください。長期休みには、外出支援や制作活動を取り入れ、様々な人や物と触れ合う機会を作っています。また、保護者の皆さまにもご参加頂けるイベントを企画し、お子さま本人だけでなく、保護者やきょうだいの皆さまなど、ご家庭との繋がりを大切にしています。

## 送迎について

送迎の有無	学校 → 事業所	あり
	事業所 → 自宅	あり
送迎可能エリア	旭区(さちが丘、万騎が原、本宿町、柏町、善部町、希望が丘エリア)、泉区の一部、瀬谷区の一部 ※その他の詳しい送迎可能エリアについては、お問合せください。	

## スタッフについて

保育士が4名在籍しており、一人ひとりの成長に応じて様々な活動を提案しています。常勤・非常勤に関わらず積極的に研修に参加し、日々の活動支援に活かしています。常勤指導員は、知的障害者ガイドヘルパーの資格も取得しており、学んだ知識を存分に活かして外出支援や買い物学習を計画しています。美術大学を卒業しているスタッフもあり、制作活動にも力を入れています。

## その他の特色等

コパン万騎が原は、地域の皆さまとの関わりを大切にしながら、お子さまにとって“楽しめる居場所”、ご家族の皆さまにとって“安心して預けられる居場所”を基本理念とし、保護者の皆さまや、学校の先生、お子さまに関わる方々と連携を取りながら、より良い支援をする事を心掛けています。たくさんのお子さまの笑顔に囲まれながら、おかげさまで開所12年目を迎えます。令和5年12月に現在の場所に移転をしました。ご相談・ご見学は随時受け付けていますので、是非お気軽にお問合せください。



# 放課後等デイサービス ⑱

事業所名	グローブニ俣川		
所在地	旭区二俣川1丁目-45-76 坂本ビル3階		
電話番号 (受付時間)	TEL 045-461-9697 受付時間 9:00~18:00		
メールアドレス	futamatagawa@glove-globe.com		
定員	放課後等デイサービスと合わせて1日10人	スタッフ数	7名
営業日	月・火・水・木・金・土・日・祝	休業日	土・日・祝日 お盆(8/13~8/15) 年末年始(12/30~1/4)
サービス提供時間	13:30~17:30		
長期休み中のサービス提供時間	13:30~17:30		
実費負担	あり・なし		
駐車場の有無	あり・なし(送迎乗車スペース有)	看護職員の配置	あり・なし
バリアフリー環境	スロープ・エレベーター・車椅子トイレ・手すり・その他( )		
HPアドレス (2次元コード)		利用児の 主な障害種別	<input checked="" type="checkbox"/> 知的障害 <input type="checkbox"/> 身体障害 <input checked="" type="checkbox"/> 発達障害 <input type="checkbox"/> その他( )
		主な年齢	小中高生

## 事業所の写真

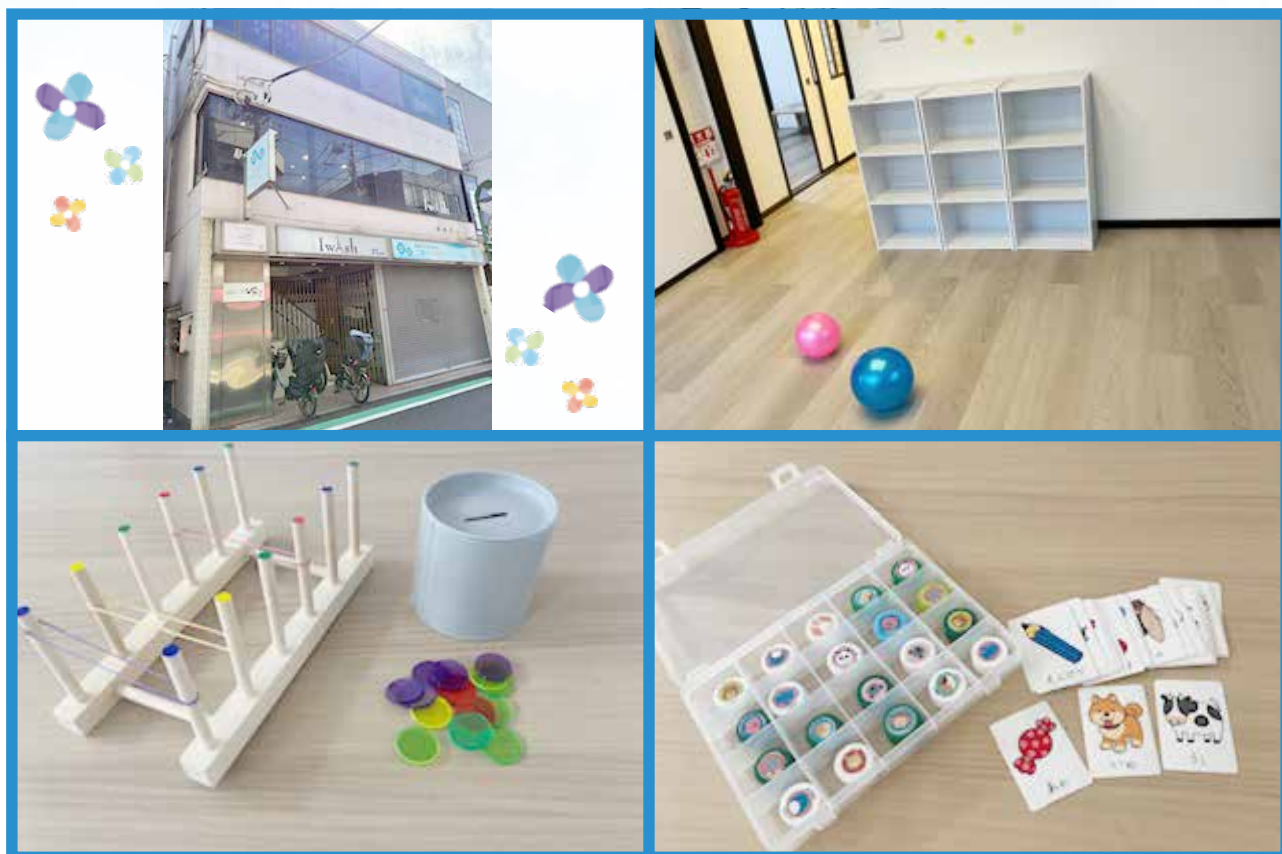



## プログラムの例

平日 工作・運動・小集団・宿題など

長期休暇 外出（外食体験・買い物学習など）

## 支援内容について

支援内容の別	個別療育・集団療育・余暇支援・機能訓練・運動療育・学習支援・その他
特色・PR	
個別療育	お子様の発達や特性、状況に応じた支援内容を組み立ててすすめています。 様々な療育や活動の中で喜びや達成感を積み重ねられる支援を行っています。 専門スタッフが身体機能の向上、発達を促します。
集団療育	製作、感触遊び、ルールのある遊び等を行っています。 集団活動や遊び等を通じて、社会性、コミュニケーションスキル等が身につくよう支援します。
その他	ABA・SST・TEACCH プログラムの視点を取り入れています。 将来、日常生活や社会生活を円滑に営められるよう丁寧にお子様の特性・ニーズに応じた支援を行います。

## 送迎について

送迎の有無	学校 → 事業所	あり
	事業所 → 自宅	あり
送迎可能エリア	旭区その他周辺	



## スタッフについて

児童発達支援事業所、放課後等デイサービス、学童保育・保育園等で勤務していた職員を配置しています。

## その他の特色等

グローブニ俣川はお子様、ご家族にとって「安心できる居場所づくり」を心がけています。安心できる場所で色々な活動を通して、個々の可能性を見つけて、自信に繋げていけるよう支援しています。



事業所名	はまりハきっず若葉台			
所在地	旭区若葉台3丁目6-2			
電話番号 (受付時間)	TEL 045-465-6046 受付時間 平日 10:00 ~ 17:00			
メールアドレス	hamareha157@gmail.com			
定員	6人(児童発達支援合同)	スタッフ数	12人(児童発達支援合同)	
営業日	月・火・水・木・金・土・日・祝	休業日	土・日	
サービス提供時間	(月・火・水・木・金) 14:00 ~ 17:00 (祝日) 10:00 ~ 16:00			
長期休み中のサービス提供時間	10:00 ~ 16:00			
実費負担	あり・なし			
駐車場の有無	あり・なし	看護職員の配置	あり・なし	
バリアフリー環境	スロープ・エレベーター・車椅子トイレ・手すり・その他(段差なし)			
HPアドレス (2次元コード)	 <a href="https://hama-reha.co.jp/service/kids">https://hama-reha.co.jp/service/kids</a>	利用児の主な障害種別	<input type="checkbox"/> 知的障害 <input type="checkbox"/> 身体障害 <input type="checkbox"/> 発達障害 <input checked="" type="checkbox"/> その他(重症心身障害児)	
		主な年齢	6歳~18歳(小学生以上)	

事業所の写真





## プログラムの例

はじまりの会 → 健康チェック → 個別リハビリテーション → 美術・音楽・造形等の学習 → おわりの会

水分等の注入、痰吸引などは必要時に対応。昼食やおやつ等の場面では摂食・嚥下機能の評価も合わせて行います。

プログラムはお子様の体調に合わせて対応しています。

## 支援内容について

支援内容の別	個別療育・集団療育・余暇支援・機能訓練・運動療育・学習支援・その他
特色・PR	
個別療育	日々の活動の中で、お子さま一人ひとりの身体機能や生活能力、個性に合わせて多くの経験を積み重ねられるよう、身体や精神面へのアプローチを行っています。
集団療育	他児との関わりを通して、コミュニケーションや同じ活動に取り組む楽しさを経験し、他者意識や社会性を育むように支援しています。
その他	

## 送迎について

送迎の有無	学校 → 事業所	あり
	事業所 → 自宅	あり
送迎可能エリア	旭区、緑区・瀬谷区・青葉区の一部 ※送迎可能エリアや詳細はお問合わせください	



## スタッフについて

児童指導員と看護師が常駐し、セラピストの指示のもと、日常生活につながる支援を行っています。

## その他の特色等

はまりハきっず若葉台は、重症心身障がい児の児童発達支援および放課後等デイサービスの多機能事業所です。

人工呼吸器や胃ろう等を含めた医療ケアは、お子さまの主治医の指示書のもとで看護師が対応させて頂き、リハビリテーション、療育、送迎も行っております。

また、当事業所のグループの中には訪問看護ステーションもあり、相互に連携してご自宅での医療ケアやリハビリテーションも提供させていただいております。



# 放課後等デイサービス ②0

事業所名	放課後等デイサービス ライジング市沢		
所在地	旭区西川島町56-5		
電話番号 (受付時間)	TEL 045-442-4968 受付時間 平日 10:00 ~ 19:00 FAX 045-442-4969		
メールアドレス	da14016885@outlook.jp		
定員	10人	スタッフ数	約6人/日
営業日	月・火・水・木・金・土・日・祝	休業日	日・祝日 年末年始(12/30 ~ 1/3)
サービス提供時間	13:30 ~ 17:30 / 土 10:00 ~ 16:00		
長期休み中のサービス提供時間	10:00 ~ 16:00		
実費負担	あり ・ なし		
駐車場の有無	あり ・ なし ※商店街駐車場が使用可能	看護職員の配置	あり ・ なし
バリアフリー環境	スロープ ・ エレベーター ・ 車椅子トイレ ・ 手すり ・ その他(段差なし)		
HPアドレス (2次元コード)		利用児の主な障害種別	<input checked="" type="checkbox"/> 知的障害 <input checked="" type="checkbox"/> 身体障害 <input checked="" type="checkbox"/> 発達障害 <input checked="" type="checkbox"/> その他(ダウン症等)
		主な年齢	6歳 ~ 18歳(小学生以上)



## 事業所の写真





## プログラムの例

(平日)

ご挨拶→学習や課題→おやつ→個別活動（タブレット学習や室内運動、作業学習や工作など）→お帰りの会

(学校休業日)

はじまりの会→課題学習やPC学習→昼食→おやつ作り、野外活動、お買い物訓練→お帰りの会

## 支援内容について

支援内容の種別	個別療育・集団療育・余暇支援・機能訓練・運動療育・学習支援・その他
特色・PR	
個別療育	平日は、一人ひとりに合わせた学習の時間を取り、それぞれのレベルに合わせた課題の取り組みをしています。又、学校休業日はPC学習なども取り入れ、指先の運動能力を上げ、職員がサポートしつつ支援しています。
集団療育	調理や野外活動、室内運動、季節ごとの活動などを行っています。 活動を始める前にルールや決まり事を説明して、みんなで協調性を持ちコミュニケーション能力が身につくように支援しています。
その他	

## 送迎について

送迎の有無	学校→事業所	あり
	事業所→自宅	あり
送迎可能エリア	旭区・保土ヶ谷区・神奈川区（但し、自動車送迎30分以内の範囲） 他地区は要相談	

## スタッフについて

保育士、児童指導員、幼稚園教諭経験者、精神保健福祉士、社会福祉士保有者

スタッフは、放課後等デイサービス、幼稚園、就労継続支援事業所、相談支援事業所経験者です。

## その他の特色等

- 「家庭的な環境で安心した生活ができる」をテーマに精神的、身体的な機能の向上を図り、将来自分らしく社会生活が送れるようになることを目標とし、一人ひとりの能力に応じた内容を考え、身辺自立、運動、認知、言葉、社会性などの支援を行っています。
- 肢体不自由の利用者様でも安心して過ごせる様に、1階を肢体不自由のご利用者様の訓練室、2階を自由に活動のできるご利用者様の訓練室としております。また、地域密着型事業所として地域の防災訓練や行事に積極的に参加することで、地域のみなさまと協力しあい、社会性豊かな生活が送れるように支援をしていきます。



▶ 事業所の写真





## プログラムの例

toiro 到着→荷物をロッカーにしまう→手洗い・検温・トイレ誘導→課題、宿題→個別活動時間→集団イベント（おやつづくり、工作、機能訓練など）→おやつご提供→トイレ誘導→帰りの会（紙芝居にて読み聞かせ、リラックスできる音楽を流す、当日の様子の振り返り）→送迎車乗車→ご自宅へお送り

## 支援内容について

支援内容の種別	個別療育・ <b>集団療育</b> ・ <b>余暇支援</b> ・ <b>機能訓練</b> ・ <b>運動療育</b> ・ <b>学習支援</b> ・その他
特色・PR	
個別療育	基本的には集団療育をご提供しております。個別活動時間では、1対1での療育ではなく、お子様同士のコミュニケーションや社会性、生活面のご支援をメインとしているため、「なにをして過ごしたいか」をスタッフへ発信していただいております。発信が難しいお子様に対しては適切な声掛けのもと、ご支援しております。その日の体調やお気持ちによってはスタッフが1名マンツーマンでつき、ご対応させていただきますこともあります。
集団療育	おやつ作り、工作、身体機能訓練など日々様々なイベントをご用意しております。お子様の特性に沿って声掛けや行動移行の方法を適宜変えており、口頭や絵カードを使用しております。他のお子様とコミュニケーションをとっていただく機会提供を工夫しております。
その他	現在は日曜日は営業しておりませんが、今後、日曜日の営業を開始した際には、動物園や水族館・屋内アスレチックなどにお出掛けする予定です。また工場見学や季節に合った味覚狩りも参加し様々なイベントを体験していただきたいと検討しております。

## 送迎について

送迎の有無	学校→事業所	あり
	事業所→自宅	あり
送迎可能エリア	事業所から片道5キロ圏内 ※詳細はお尋ねください	

## スタッフについて

主に児童指導員（幼稚園教諭、小学校教諭）や保育士の配置。  
入社後、本社にて研修の実施。また現場にてOJTやメンター制度を実施。社外研修にも積極的に参加。

## その他の特色等

学校でお勉強を頑張ってきているお子様が放課後のリラックスできる居場所の一つとして“遊び”や“体験”を中心とした療育をご提供しております。日々ご提供しているイベントを通して【集団行動】や【コミュニケーションスキル】また【社会性】を身に着けていただけるよう支援に取り組んでおります。

お子様の個性や特性を尊重し、プラスのフィードバックをお伝えしながら“できた喜び”や“楽しい”と感じていただき成功体験を積み重ね、自己肯定感をもてるような場をご提供できるよう心掛けております★



事業所名	One step smile さちが丘教室		
所在地	旭区さちが丘 146		
電話番号 (受付時間)	TEL 045-391-8558 受付時間 平日 10:00～18:00 / 土・日 9:00～17:00		
メールアドレス	smile.sachigaoka@outlook.jp		
定員	10人	スタッフ数	約5～7人/日
営業日	月・火・水・木・金・土・日・祝	休業日	第1日曜日・年末年始・夏季休業日(3日間)
サービス提供時間	下校時刻～17:00 / 土日祝 10:00～16:00		
長期休み中のサービス提供時間	10:00～16:00		
実費負担	あり・なし	※おやつ代、イベント時の諸費用、等	
駐車場の有無	あり・なし	看護職員の配置	あり・なし
バリアフリー環境	スロープ・エレベーター・車椅子トイレ・手すり・その他(バリアフリー)		
HPアドレス (2次元コード)		利用児の主な障害種別	<input checked="" type="checkbox"/> 知的障害 <input type="checkbox"/> 身体障害 <input checked="" type="checkbox"/> 発達障害 <input type="checkbox"/> その他( )
		主な年齢	6歳～18歳(小学生以上)

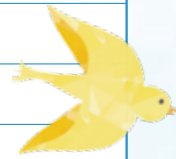

### 事業所の写真





## プログラムの例

はじめの会、今月のうた、読みきかせ、学習（宿題補助、個別課題）・療育（集団指導プログラム）、おやつ（食事指導）、自由あそび、お片付け、かえりの会

※イベント：お誕生日会、夏まつり、ハロウィン、クリスマス会、工場見学、外出プログラムなど

## 支援内容について

支援内容の別	個別療育・集団療育・余暇支援・機能訓練・運動療育・学習支援・その他
特色・PR	
個別療育	お子様の苦手、不得意を「できる！」に変えていく事をベースにした療育。 ひとりひとりの特性やスキルと向き合い、学校の宿題やお子様の学力にあった学習面や、日常生活での困りごと等をサポートしていきます。
集団療育	遊びの中で、人間関係やコミュニケーション能力を身につけていく事をベースにした療育。 学校など集団生活で困っていることに対し、一人ひとりの個性を大切にしながらも、将来にわたり有用な社会性が身に付くようルールを学んでいきます。
その他	「工作」「調理」「外出活動」等において、各活動でのテーマを設け、手指の操作性の向上や、日常生活での安全面、また豊かな感情を育む活動をしています。又、将来を見据えた地域の作業所見学や職業体験も取り入れています。

## 送迎について

送迎の有無	学校 → 事業所	あり
	事業所 → 自宅	あり
送迎可能エリア	旭区、泉区、瀬谷区の一部（車で30分前後の範囲）	

## スタッフについて

保育園、幼稚園、障害児入所施設、活動ホーム、放課後等デイサービスなどでの勤務経験をもつ幅広いスタッフが在籍し、専門的な知識と経験を活かし、療育・指導を行う体制を整えています。

## その他の特色等

二俣川教室では、毎日「読みきかせ」を大切にしています。本を通して季節の行事や伝統などを知り、親しみをもつことで豊かな言葉を身につけられるよう支援しています。

また限られた空間の中で、子供たちにより良い療育活動が提供できるように向上心をもって新しい事にもチャレンジしています。

職員と子供たちとのコミュニケーションは勿論のこと、保護者様との信頼関係も大切にし、お子様の成長を保護者の方にもしっかりと感じて頂ける支援を目指しています。

「ワンステップスマイルさちが丘教室」へ是非見学に来て下さい。



事業所名	カナリア旭3		
所在地	旭区さちが丘6-11 グランカスティーロ1階		
電話番号 (受付時間)	TEL 045-744-9102		
メールアドレス	info@syougaifukushi.com		
定員	各10人(1単位、2単位)	スタッフ数	約8人/日
営業日	月・火・水・木・金・土・日・祝	休業日	日・祝日・12/29～1/3
サービス提供時間	13:00～17:00、18:00/土10:00～16:00		
長期休み中のサービス提供時間	10:00～16:00、17:00		
実費負担	あり・なし	おやつ代:1日50円。 外出時の際、ご利用者様自身にかかる入場料等の実費。	
駐車場の有無	あり・なし	看護職員の配置	あり・なし
バリアフリー環境	スロープ・エレベーター・車椅子トイレ・手すり・その他(段差なし)		
HPアドレス (2次元コード)		利用児の 主な障害種別	<input checked="" type="checkbox"/> 知的障害 <input type="checkbox"/> 身体障害 <input checked="" type="checkbox"/> 発達障害 <input type="checkbox"/> その他 ( )
		主な年齢	小学校1年生～高校3年生

### 事業所の写真





## プログラムの例

○公園遊び ○ボランティア活動 ○収穫体験 ○工作 ○作業（職業訓練）学習 ○調理実習 ◎宿泊学習 ○工場見学  
などの社会体験学習 ○ルール学習 ○買い物学習 ○各種検定の実施とその対策 ○運動 ○情報処理学習 ○公共機関  
利用体験 ○SSTと実体験学習 ○その他

（※○共通、◎休業日）

## 支援内容について

支援内容の別	個別療育・集団療育・余暇支援・機能訓練・運動療育・学習支援・その他
特色・PR	
個別療育	<ul style="list-style-type: none"> <li>宿題のサポート</li> <li>学習支援</li> <li>生活スキルの向上を目指した指導</li> <li>視知覚の能力の向上</li> <li>情報処理能力の向上</li> </ul>
集団療育	<ul style="list-style-type: none"> <li>ルール学習</li> <li>ボランティア活動</li> <li>集団スポーツ</li> <li>調理、工作を通じて生活スキル向上</li> <li>作業学習、工作のカリキュラムを通じて指先の巧緻性の向上</li> </ul>
その他	<ul style="list-style-type: none"> <li>一人ひとりの利用者の将来を見据えたスキル習得を行います。</li> <li>利用者の就労を見据えた保護者就労見学会の実施。</li> <li>左近山周辺の豊富な自然と地域資源を利用した療育を行います。</li> <li>活動スペースが1階(2つ)、2階(1つ)にあり、聴覚刺激、視覚刺激に影響されないで集団療育、個別療育を行えます。</li> <li>活動スペースが広いので(100㎡以上)天候に影響されないで療育が行えます。</li> <li>職員の療育研修を行い、プロフェッショナルの育成を行います。</li> </ul>

## 送迎について

送迎の有無	学校 → 事業所	あり
	事業所 → 自宅	あり
送迎可能エリア	旭区、保土ケ谷区、瀬谷区、戸塚区とその周辺地域	

## スタッフについて

教諭、保育士、福祉経験者等の療育経験の豊かな職員で構成されています。

## その他の特色等

- 行動療法、ティーチプログラムを主軸に置き、日々の療育を行っています。
- 定期的に保護者を中心とした就労見学会を行い、利用者の将来を見据えた療育理念の共有を行っています。
- 余暇活動の定着を図ります。
- 算数検定、漢字検定を定期的に実施し、利用者が目標を持って学習に取り組めるようにしています。
- 感覚統合、視知覚の能力の向上を図る療育を実施しています。
- 職員の定着促進とやりがい、達成感、責任感の確立。
- 利用者の活動への動機づけに配慮をしながら活動を支援します。
- 家庭内の療育、生活リズム、利用者とのコミュニケーション方法等の改善の支援。



事業所名	放課後等デイサービスみのり		
所在地	旭区鶴ヶ峰二丁目45-51		
電話番号 (受付時間)	TEL 045-489-3696		
メールアドレス	minori@happysmile39.com		
定員	10人	スタッフ数	約5人/日
営業日	(月)・(火)・(水)・(木)・(金)・(土)・(日)・(祝)	休業日	土・日・5月5日・お盆期間(8月13・14・15日) 年末年始(12月30日~1月4日)
サービス 提供時間	平日: 学校終了時間~17時 学校休業日: 10時~16時		
長期休み中の サービス提供時間	10時~16時		
実費負担	(あり)・なし	(実費の詳細) おやつ代100円	
駐車場の有無	(あり)・なし	看護職員の配置	あり・(なし)
バリアフリー 環境	スロープ・エレベーター・車椅子トイレ・手すり・その他( )		
HPアドレス (2次元コード)		利用児の 主な障害種別	<input checked="" type="checkbox"/> 知的障害 <input checked="" type="checkbox"/> 身体障害 <input type="checkbox"/> 発達障害 <input checked="" type="checkbox"/> その他 (ご相談ください)
		主な年齢	小学1年生から高校3年生

### 事業所の写真





## プログラムの例

平日 来所→おやつ→個別・集団プログラム→片付け・水分補給→帰りの準備→帰宅（17：00）

学校休業日 来所→個別・集団プログラム or 自由時間→昼食→個別・集団プログラム or 自由時間→おやつ→片付け→帰りの準備→帰宅（16：00）

## 支援内容について

支援内容の別	個別療育・集団療育・余暇支援・機能訓練・運動療育・学習支援・その他
特色・PR	
個別療育	それぞれに応じた課題で運動機能の向上や、生活スキルの習得に取り組んでいます。続けて行うことを大切にしています。
集団療育	まわりのお友達を意識して、一緒に「楽しい」を共有できるように、音楽を使ったプログラムや、ごっこ遊び（お買い物学習や忍者修行という名の運動プログラムなど）を取り入れ行っています。
その他	学校で頑張ってきたあとに、無理なく楽しく活動できるように、それぞれの体調やペースをしっかりと見ながらスタッフも一緒に楽しみながら活動しています。 スタッフのかかわりで「やりたい」や「楽しい」に導いていけるように、有意義な時間を過ごすことができるようにしています。

## 送迎について

送迎の有無	学校→事業所	あり
	事業所→自宅	あり
送迎可能エリア	旭区・緑区の一部・瀬谷区の一部・保土ヶ谷区の一部	



## スタッフについて

主に児童指導員、保育士になります。それぞれがスキルアップしながら同じ方向を向いて支援に取り組んでいます。

## その他の特色等

「医療ケアはないけど、介助が必要な部分が多い」や、「元気に走り回れる子供たちの中ではちょっと心配」といったお子様を安心してお預かりできるデイサービスを目指しています。アットホームな環境でのびのびと活動でき、また、かかわっている大人も楽しいと思える場所作りを行っています。

お気軽にお問い合わせください。



# 放課後等デイサービス 25

事業所名	キッズ・ルピナス二俣川		
所在地	旭区本村町108-10		
電話番号 (受付時間)	TEL 045-465-6177		
メールアドレス	info@kids-lupinus.com		
定員	10人	スタッフ数	約7人/日
営業日	(月)・(火)・(水)・(木)・(金)・(土)・日・祝	休業日	日・祝日
サービス提供時間	13:00 ~ 17:30		
長期休み中のサービス提供時間	9:00 ~ 15:00		
実費負担	(あり) ・ なし	(実費の詳細) 日々の実費はなし。遠足等の交通費、入場料など	
駐車場の有無	あり ・ (なし)	看護職員の配置	あり ・ (なし)
バリアフリー環境	スロープ ・ エレベーター ・ 車椅子トイレ ・ 手すり ・ その他 ( )		
HPアドレス (2次元コード)		利用児の 主な障害種別	<input checked="" type="checkbox"/> 知的障害 <input type="checkbox"/> 身体障害 <input checked="" type="checkbox"/> 発達障害 <input type="checkbox"/> その他 ( )
	<a href="https://www.kids-lupinus.com/">https://www.kids-lupinus.com/</a>	主な年齢	小学1年生～小学6年生まで

## 事業所の写真





## プログラムの例

平日は集団療育。送迎→始まりの会→おやつ→学習→プログラム→自由遊び→掃除→帰りの会→送迎  
プログラムについては、指先課題、音楽、運動、カード、ゲームなどを行います。

土曜日は、1時間のマンツーマン療育となります。

## 支援内容について

支援内容の別	個別療育・集団療育・余暇支援・機能訓練・運動療育・学習支援・その他
特色・PR	
個別療育	土曜日（1時間）は、お子さま一人に対して、支援員一人のマンツーマンで療育を行います。一人一人の特性をみて、苦手な部分を少しずつできるように、得意なところは、更にできるように支援していきます。集団ではできない学習支援やタブレットを使った支援も行います。
集団療育	お子さま達のニーズに合わせたグループ支援を行います。指先課題やリトミック、制作、サーキット運動、書道、クッキングなどその日のプログラムに応じて行います。
その他	キッズルピナスのこだわり ～脳を育てる食事～食べる場所からも、発達障害を改善していくプログラムを行っています。 ●塩、醤油、味噌などの調味料は、本物を。●野菜は、無農薬、低農薬を使用。●小麦、砂糖など、精製されたものは、使用しません。●お米は、五分つき玄米。●出汁をベースにした薄味（未就学児）で、和食中心。●月齢別、お子様の成長に合わせた調理法●旬の食材を使い、免疫力を高める献立●発酵食品をふんだんに使い、腸内環境を整えます。●牛乳、ジュースは提供しません。●電子レンジは使いません。

## 送迎について

送迎の有無	学校 → 事業所	あり
	事業所 → 自宅	あり
送迎可能エリア	旭区、その他の地域はご相談ください。	

## スタッフについて

全員資格を持った児童指導員または保育士になります。幼稚園教諭、小学校教諭、調理師など。

## その他の特色等

オリジナルの食育講座、学習支援（iシステム）や脳バランサーキッズ（タブレット）などで、学習面もしっかり行います。またおやつ代、給食代なども不要です。小学校の給食がない日は、ルピナスで給食をお出しします。見学対応は、随時行っておりますので、お気軽にお問い合わせください。



事業所名	カナガク自立支援学習センター放課後デイ 二俣川駅前		
所在地	旭区二俣川 1-5-28 二俣川第3ビル2階		
電話番号 (受付時間)	TEL 045-459-6360		
メールアドレス	iluck89137@yahoo.co.jp		
定員	10人	スタッフ数	約4人/日
営業日	(月)・(火)・(水)・(木)・(金)・土・日・(祝)	休業日	土・日・ 年末年始(12/31～1/3)
サービス 提供時間	14:00～18:00		
長期休み中の サービス提供時間	10:30～16:30(祝日も同様)		
実費負担	(あり)・なし	(実費の詳細) 希望された場合 おやつ代1回70円	
駐車場の有無	あり・(なし)	看護職員の配置	あり・(なし)
バリアフリー 環境	スロープ・(エレベーター)・車椅子トイレ・手すり・その他(段差なし)		
HPアドレス (2次元コード)	 <a href="https://houkago-day.jp/">https://houkago-day.jp/</a>	利用児の 主な障害種別	<input checked="" type="checkbox"/> 知的障害 <input type="checkbox"/> 身体障害 <input checked="" type="checkbox"/> 発達障害 <input type="checkbox"/> その他 ( )
		主な年齢	小中高生

### 事業所の写真





## プログラムの例

【1日の過ごし方】月曜日～金曜日 14:00～15:00 学校へのお迎え、自力での通所  
 → 個別のプリントによる学習（宿題がある場合は宿題を優先）  
 → 自由時間（それぞれのお子さんの興味関心にそった遊びの時間）／おやつ  
 → 忘れ物がないか持ち物確認 → 17:00～ご家庭への送迎開始、自力での帰宅  
 ※祝日や長期休み中は、午前と午後の2回学習時間とります  
 ☆学習時間は20分～30分ほどです。学年やその日の体調によって調整します。

## 支援内容について

支援内容の別	個別療育・集団療育・余暇支援・機能訓練・運動療育・学習支援・その他
特色・PR	
個別療育	軽度の発達障害や知的障害のお子さんを対象に、それぞれの希望に合わせた個別支援計画に基づき療育を行います。特に学習療育では、お子さんが出来るところから始め、急がず慌てず一歩ずつ階段を上るように学習内容の定着をはかっていきます。「わかった！できた！」という気持ちを多く持ってもらうように取り組んでいます。
集団療育	いろいろな学齢のお子さんとの触れ合いを通して、人間関係を良好に築けるように取り組みます。遊びを通してお友達が喜ぶこと、嫌な気持ちになることを学び、将来に向けて大きく翔くことが出来る資質の育成に努めます。祝日や長期休みは、みんなで創作活動をしたり、野外に遊びに出かけたり、楽しい時間を過ごします。
その他	ソーシャルスキルトレーニング（コグトレ）にも取り組んでいます。社会に出てからも必要になってくる、集中力や注意する力、選択する能力など、専門に編集されたプリントによって認知機能を強化していきます。また、休日には神奈川県内にある教室の子どもたちが大勢集まって、野外での炊事、遠足や博物館めぐり、大運動会など、楽しいイベントも定期的開催しています。

## 送迎について

送迎の有無	学校 → 事業所	あり
	事業所 → 自宅	あり
送迎可能エリア	基本的に旭区内は送迎可能です	



## スタッフについて

主に教員免許を持っている児童指導員が中心になります。日本教育指導協会が行う、学習療育や各学年の重要な学習内容についての研修を受け、常にお子さんにとってより良い療育を提供できるようにしています。

## その他の特色等

小学校→中学校→高校と縦につながった放課後等デイサービスを特長としています。『カナガク』は通信制高校と連携していますので、「高校に進学したい、高校生になりたい」という方も進学の実現が広がります。また、高校卒業後も自立訓練のための『カナワビカレッジ』の設置も予定しています。



# 放課後等デイサービス ②7

事業所名	放課後等デイサービス ライジング希望ヶ丘		
所在地	旭区中希望が丘23-10		
電話番号 (受付時間)	TEL 045-520-4365 FAX 045-520-4366 受付時間 平日 10:00～19:00		
メールアドレス	Raizing14016885@outlook.jp		
定員	10人	スタッフ数	約5人/日
営業日	月・火・水・木・金・土・日・祝	休業日	日・祝日 年末年始(12/30～1/3)
サービス提供時間	(平日) 13:30～17:30 (土曜日) 10:00～16:00		
長期休み中のサービス提供時間	10:00～16:00		
実費負担	あり・なし		
駐車場の有無	あり・なし	看護職員の配置	あり・なし
バリアフリー環境	スロープ・エレベーター・車椅子トイレ・手すり・その他( )		
HPアドレス (2次元コード)		利用児の主な障害種別	<input checked="" type="checkbox"/> 知的障害 <input checked="" type="checkbox"/> 身体障害 <input checked="" type="checkbox"/> 発達障害 <input type="checkbox"/> その他( )
	<a href="https://www.da14016885.com/">https://www.da14016885.com/</a>	主な年齢	6歳～18歳(小学1年生～高校3年生まで)

## 事業所の写真





## プログラムの例

(平日) ご挨拶→健康チェック、検温→学習、課題→おやつ→個別学習(運動、工作、作業学習)又は集団活動→お帰りの会  
(学校休業日) 健康チェック、検温→はじまりの会→学習、課題、調理実習など→昼食→おやつ作り、野外活動、作業学習→おやつ→お帰りの会 学校休業日は外出イベントあり

## 支援内容について

支援内容の種別	個別療育・集団療育・余暇支援・機能訓練・運動療育・学習支援・その他
特色・PR	
個別療育	一人ひとりの能力に応じた内容を考え、それぞれのレベルに合わせた課題の取り組みをしています。
集団療育	調理実習、野外活動、運動、季節ごとの行事に参加、活動を行っています。活動前にルールや決まり事を説明し、協調性、社会性、コミュニケーション能力を身に付けることができるように支援します。
その他	土曜日・学校休校日には、様々な外出プログラムを実施しております。

## 送迎について

送迎の有無	学校→事業所	あり
	事業所→自宅	あり
送迎可能エリア	旭区、瀬谷区、保土ヶ谷区	

## スタッフについて

主に児童指導員、保育士  
スタッフは、放課後等デイサービス、保育園、就労継続支援事業所経験者です。

## その他の特色等

ライジング希望ヶ丘は、2023年11月開業のまだ新しい事業所です。「家庭的な環境で安心した生活ができる」をテーマに、精神的、身体的機能の向上を図り、将来自分らしく、社会生活が送れるようになることを目標とし、一人ひとりの能力に応じた内容を考え、5領域を全て含めた総合的な支援を提供することを基本とし、「健康・生活」「運動・感覚」「認知・行動」「言語・コミュニケーション」「人間関係・社会性」などの支援を行います。

地域密着型事業所として、地域の防災訓練や行事に参加することで、地域のみなさまと協力しあい、社会性豊かな生活が送れるように支援します。



事業所名	PLAYAWAY わかばだい		
所在地	旭区若葉台3-4-1		
電話番号 (受付時間)	TEL 045-489-5725		
メールアドレス	playaway@wakabadai.ed.jp		
定員	10人	スタッフ数	8人/日
営業日	月・火・水・木・金・土・日・祝	休業日	土・日・祝日・年末年始
サービス提供時間	(月～金) 13:30～17:30		
長期休み中のサービス提供時間	11:00～16:00		
実費負担	あり・なし	(実費の詳細) おやつ代、創作活動費、レクリエーション活動費、教材費	
駐車場の有無	あり・なし	看護職員の配置	あり・なし
バリアフリー環境	スロープ・エレベーター・車椅子トイレ・手すり・その他(段差なし)		
HPアドレス (2次元コード)		利用児の 主な障害種別	<input checked="" type="checkbox"/> 知的障害 <input type="checkbox"/> 身体障害 <input checked="" type="checkbox"/> 発達障害 <input type="checkbox"/> その他 (                      )
	<a href="https://www.playaway.ac">https://www.playaway.ac</a>	主な年齢	小学生～

## 事業所の写真





## プログラムの例

ご挨拶→体温測定→手洗い→自由時間→宿題→おやつ→日課（運動、学習）→レクリエーション、外遊び→帰りの会  
自由時間には廃材などを使った工作、集団活動ではレクリエーション、ゲームなどを行います。

## 支援内容について

支援内容の種別	個別療育・集団療育・余暇支援・機能訓練・運動療育・学習支援・その他
特色・PR	
個別療育	お子さまの発達段階や個性に応じて、専任のスタッフが丁寧に支援プランを作成し、それに基づいたきめ細やかなサポート、お子さまが自分らしく成長できるよう支援していきます。
集団療育	子どもたちが楽しく学びながら社会性や協調性を育むために、集団療育プログラムを充実させています。同年代の子どもたちと一緒に活動することで、コミュニケーション能力や問題解決を自然に身につける機会を提供します。
その他	運動と学習に特化した児童発達支援・放課後等デイサービスです。お子さまの特性に合わせて脳機能の向上を目的としたプログラムを提供いたします。 【運動プログラム】マット、ラダー、ハードル等を使い身体を動かすことで運動の基礎感覚作り、ドーパミンの活性化を促し、脳のワーキングメモリの向上をさせます。 【学習プログラム】音読、カルタは目と耳のトレーニング、直写では文字をなぞったり書き写したり、視知覚トレーニングでは眼球運動や視覚認知機能を鍛え、聴覚トレーニングでは聞いた言葉や数字を書く練習をします。

## 送迎について

送迎の有無	学校 → 事業所	あり
	事業所 → 自宅	あり
送迎可能エリア	旭区・緑区・瀬谷区	

## スタッフについて

保育士・児童指導員 療育経験の豊かな職員で構成されています。

## その他の特色等

2024年8月から開所の多機能型の施設です。午前中には「児童発達支援」も行っています。

子どもたちがリラックスしながら自分のペースで過ごせる自由時間を大切にしています。この時間には、各自の興味や関心に応じた様々なアクティビティを楽しむことができます。例えば、絵を描いたり、本を読んだり、創造力を育む静かな時間を過ごすこともできます。また、外での遊びや運動を楽しみたいお子さんには、スタッフが見守る中で身体を動かすことができる環境を提供しています。子どもたち一人ひとりが、自分に合った方法で充実した時間を過ごせるよう、スタッフがサポートいたします。自由時間を通じて、お子さまの成長と笑顔を見守り続けます。



# 放課後等デイサービス 29

事業所名	放課後等デイサービス アイ・カラーズ横浜旭校		
所在地	横浜市旭区今宿町 2668 番地 21 番		
電話番号 (受付時間)	TEL 045-489-7158 受付時間 平日 10:00 ~ 18:00		
メールアドレス	asahi@ai-colors.jp		
定員	10 人	スタッフ数	約 5 ~ 7 人/日
営業日	(月・火・水・木・金・土・日・祝)	休業日	日・祝・GW・お盆期間・年末年始
サービス提供時間	(平日) 14:00 ~ 17:00 (土曜日) 10:00 ~ 16:00 ※上記時間外でも必要に応じてサービス提供を行う場合があります。		
長期休み中のサービス提供時間	学校休業日 10:00 ~ 16:00 ※上記時間外でも必要に応じてサービス提供を行う場合があります。		
実費負担	(あり) ・ なし (実費の詳細) 各種行事等に係る費用。おやつ代の負担は無し。		
駐車場の有無	(あり) ・ なし	看護職員の配置	あり ・ (なし)
バリアフリー環境	スロープ ・ エレベーター ・ 車椅子トイレ ・ 手すり ・ その他 ( )		
HP アドレス (2 次元コード)		利用児の主な障害種別	<input checked="" type="checkbox"/> 知的障害 <input type="checkbox"/> 身体障害 <input checked="" type="checkbox"/> 発達障害 <input type="checkbox"/> その他 ( )
		主な年齢	小学 1 年生 ~ 高校 3 年生

## 事業所の写真





## プログラムの例

### 【放課後】

14:30 施設到着	16:45 帰りの会
14:45 学習	17:00 退室
15:15 おやつ	
15:30 自由時間	
16:00 始まりの会	
16:10 活動	

### 【学休日】

10:00 施設到着	14:00 活動
10:15 始まりの会	15:15 おやつタイム
10:30 学習	15:30 掃除
11:00 活動	15:45 帰りの会
12:00 昼食	16:00 退室
12:30 リラックスタイム	

## 支援内容について

支援内容の種別	個別療育・集団療育・余暇支援・機能訓練・運動療育・学習支援・その他
特色・PR	
個別療育	身辺自立・個別学習（宿題）・指先訓練等・生活スキル・制作活動等 個々の発育に合わせ、生活の基本となるトレーニングや指先訓練、学習（宿題サポート）などきめ細やかな支援を行っています。個々のレベルに合わせ活動を進めることにより、成功体験を積み重ね子ども達の自信に繋がっていきます。
集団療育	運動支援・ビジョントレーニング・SST・季節行事・生活支援等 集団での活動を通じて社会のルール等を学び、他の子どもとの関わり方や感情のコントロール、集団生活におけるソーシャルスキルやコミュニケーション能力の向上を目指します。季節行事など四季を感じながら楽しく活動を行っています。
その他	【アイ・カラーズの活動】 SST・運動教室・ビジョントレーニング・工作・調理・マナー教室・個別学習・お誕生日会・季節行事・買い物訓練・外出訓練・音楽教室・ダンス教室・園芸療法（収穫体験）等

## 送迎について

送迎の有無	学校 → 事業所	あり
	事業所 → 自宅	あり
送迎可能エリア	旭区の一部 ※詳細はお問い合わせ下さい。	



## スタッフについて

子育て経験豊富な女性職員や体力に自信のある男性職員が細部まで行き届いた支援を元気にしています。  
児童指導員、保育士、幼稚園教諭、教員等

## その他の特色等

子どもの発達段階・障がい特性等に合わせ、職員全体で子どもの実態を把握し、それぞれにあった個別支援計画に沿った療育を行っています。家庭や学校等様々な機関とも連携し、明るい子ども達の未来に向けた支援を提供しております。職員一同は、常に子ども達の目線に立ち、寄り添いながら支援することがその子ども達にとって色々なことに興味や関心を持ち挑戦していく手助けとなり、これから必要となる人間関係を形成する「生きる力」の糧になることを信じて日々努力してまいります。子ども達の笑顔が溢れ、安心できる「要場所」となるよう寄り添い、いつか社会という大海原へ伸び伸びと自信を持って泳ぎだせるよう支援していきたいと思ひます。

★日々の活動の様子をInstagramで紹介しています★

[https://www.instagram.com/ai\\_colors.yokohama/](https://www.instagram.com/ai_colors.yokohama/)