

児童発達支援 ①

事業所名	<div>ステラキッド</div> 児童発達支援事業所 STELLA KID 鶴ヶ峰教室		
所在地	旭区白根5丁目10番地1 AOKIYA BLD 1階		
電話番号 (受付時間)	TEL 045-442-3097 FAX 045-442-3098 受付時間 平日・土曜 9:00~17:00		
メールアドレス	stella@kid-g.com		
定員	10人	スタッフ数	約8人/日
営業日	月・火・水・木・金・土・日・祝	休業日	日・祝日
サービス提供時間	9:30~16:00		
長期休み中のサービス提供時間	変更なし		
実費負担	あり・なし	ポータージプログラムチェックリスト代 1,500円(任意)	
駐車場の有無	あり・なし	看護職員の配置	あり・なし
バリアフリー環境	スロープ・エレベーター・車椅子トイレ・手すり・その他()		
HPアドレス (2次元コード)	 https://www.kid-g.com/guide/index/17	利用児の 主な障害種別	<input checked="" type="checkbox"/> 知的障害 <input type="checkbox"/> 身体障害 <input checked="" type="checkbox"/> 発達障害 <input type="checkbox"/> その他()
		主な年齢	2歳~6歳



事業所の写真



プログラムの例

(入室) 教室に入ったら手を洗い、トイレなどを済ませ着席します。
 (はじめの会) 着席したらお名前を呼び、お約束を確認します。
 (個別 & 集団プログラム) 本日の内容を確認し、見通しをつけてからプログラムを開始します。
 (自己選択) お子さん一人ひとりが自分で過ごし方を選択し、楽しく過ごしながら、友だちとのやりとりを学びます。
 (フィードバック) 本日のプログラムの目的や様子などを保護者の方に丁寧にフィードバックします。

支援内容について

支援内容の種別	個別療育・集団療育・余暇支援・機能訓練・運動療育・学習支援・その他
特色・PR	
個別療育	<p>事前アセスメントによるご家庭のニーズ、教室をご利用されている様子などから、発達段階や興味・関心に寄り添った支援計画を作成し支援いたします。保育園や幼稚園での経験豊かなスタッフがそれぞれのお子さんの課題を見極めながらマンツーマンによる支援を組み立てていきます。また、年長児のお子さんには就学準備のための学習支援も行っております。</p> <p>小さな成功体験を積み重ねていながら「できた」という実感を味わい、能力獲得・自信の獲得・自己肯定感を育む支援を提供いたします。</p>
集団療育	<p>事前アセスメントによるご家庭のニーズ、教室をご利用されている様子などから、発達段階や興味・関心に寄り添った支援計画を作成し支援いたします。</p> <p>集団療育では特にお友達や先生と過ごす楽しさを味わいながら、幼稚園・保育園・就学に向けた社会性・協調性の獲得を目指していきます。</p>
その他	<p>読み聞かせ・歌・季節を意識した制作物の作成・屋外活動などを通して、感受性や創造性、チャレンジ精神を育てていきます。また、一人ひとりの特性に配慮しつつ、裸足での保育や、感触遊びを取り入れ、感覚器官や脳の発達を促していきます。</p>

送迎について

送迎の有無	学校 → 事業所	なし
	事業所 → 自宅	なし
送迎可能エリア		

スタッフについて

保育園・幼稚園・小学校・放課後等デイサービスなどでの勤務経験を持つスタッフが在籍しており、お子さんの発達支援のみならず、保護者の方々の育児相談などにも専門的な視点からサポートいたします。

その他の特色等

- 当教室では幼稚園や保育園・小学校での経験豊富なスタッフが指導にあたりますので、在籍園でのトラブルなどによる不登園のお子さんのご利用も受け入れております(要受給者証)。
- お子さんを支える支援の場の一つとして、他の教室や幼稚園、保育園との連携も重視しておりますので、保護者の方にお伺いした上で、関係諸機関とお子さんの様子を情報共有し、より良い支援を検討してまいります。
- 就学に関するご相談などにも随時対応いたします。

児童発達支援 ②

事業所名	社会福祉法人 白根学園 ぶどうの実		
所在地	旭区白根7丁目10-6		
電話番号 (受付時間)	TEL 045-952-1753		
メールアドレス	jidou@shirane.or.jp		
定員	放課後等デイサービスと合わせて一日10人	スタッフ数	約6人/日
営業日	月・火・水・木・金・土・日・祝	休業日	土・日
サービス 提供時間	(月～金) 10:00～12:00 (祝日) 10:00～12:00		
長期休み中の サービス提供時間	10:00～12:00		
実費負担	あり・なし	おやつ代 110円、創作活動等における材料の実費、通常の事業の実施地域外の送迎に伴う燃料費相当分	
駐車場の有無	あり・なし	看護職員の配置	あり・なし
バリアフリー 環境	スロープ・エレベーター・車椅子トイレ・手すり・その他()		
HPアドレス (2次元コード)	 http://www.shirane.or.jp/	利用児の 主な障害種別	<input checked="" type="checkbox"/> 知的障害 <input type="checkbox"/> 身体障害 <input checked="" type="checkbox"/> 発達障害 <input type="checkbox"/> その他()
		主な年齢	未就学児

事業所の写真



プログラムの例

9:00 自宅から送迎
10:00 来所・自由遊び
10:30 はじまりの会 活動 おやつ
12:00 自宅への送迎



支援内容について

支援内容の別	個別療育・集団療育・余暇支援・機能訓練・運動療育・学習支援・その他
特色・PR	
個別療育	食事場面、排せつの場面などの基本的な生活習慣の確立や生活リズム、コミュニケーション支援など、利用児の発達上必要な支援を個別支援計画を基に行います。
集団療育	いつもの場所、いつもの仲間と出会い、外出、散歩、運動、買い物、製作、公共施設の利用などグループ内で過ごす経験を増やし、集団活動、創作活動への関心を高める支援を行うサービスを提供します。
その他	<ul style="list-style-type: none"> 祝日や長期休暇の時は放デイのお兄さん、お姉さんたちと一緒に活動します。 施設内の活動場所として療育室とホールがあります。ホール内は広く大きなトランポリンがあり、トランポリン遊びをしたり走り回ったりと伸び伸びと身体を動かすことができます。ホール横にはテラスも併設されており、夏はプール活動で使用しています。

送迎について

送迎の有無	学校 → 事業所	あり
	事業所 → 自宅	あり
送迎可能エリア	旭区一部、保土ヶ谷区一部 その他の地域は応相談	

スタッフについて

障害児の入所施設が併設されているため、障害児支援の経験に富んだ職員が配置されています。

その他の特色等

- 近隣には緑豊かな公園が沢山あり、四季を感じながら楽しく過ごすことができます。
- 併設している障害児入所施設での日中一時支援事業、短期入所事業があります。



児童発達支援 ③

事業所名	フレンズ鶴ヶ峰		
所在地	旭区鶴ヶ峰1丁目2-8 アーバン128 4A号室		
電話番号 (受付時間)	TEL 045-459-5010		
メールアドレス	f-tsurugamine@originjp1.jp		
定員	10人	スタッフ数	約4人/日
営業日	月・火・水・木・金・土・日・祝	休業日	日・年末年始・指定休業日
サービス 提供時間	(月～金) 10:30～12:30 / 13:00～17:30 (土・祝日・長期休業期間) 10:00～16:00		
長期休み中の サービス提供時間	10:00～16:00		
実費負担	あり・なし	外出時の施設入場料。手帳を持っている場合、割引や無料になるところもあるので、まちまちです。令和4年よりおやつ代1回50円。	
駐車場の有無	あり・なし	看護職員の配置	あり・なし
バリアフリー 環境	スロープ・エレベーター・車椅子トイレ・手すり・その他()		
HPアドレス (2次元コード)	 https://www.originjp1.jp/	利用児の 主な障害種別	<input checked="" type="checkbox"/> 知的障害 <input type="checkbox"/> 身体障害 <input checked="" type="checkbox"/> 発達障害 <input type="checkbox"/> その他()
		主な年齢	5歳前後

事業所の写真



プログラムの例

平日・・・挨拶、連絡帳の提出、手洗いうがい、室内遊び、近所の公園散歩、バランスボール、粘土工作、おもちゃで遊ぶ等。
疲れているときはゆったり過ごす。

休日・・・外出企画（山下公園、野毛山動物園、四季の森公園、いちご狩り、さつまいも掘り等）
調理（焼きそば作り、手作りハンバーグ等）

支援内容について

支援内容の別	個別療育・集団療育・余暇支援・機能訓練・運動療育・学習支援・その他
特色・PR	
個別療育	TEACCHの考え方を取り入れた環境設定をして、小学校に上がるまでに身に付けておきたい行動（日常生活動作、椅子に座る、やっていることを見て真似をする、話を聞く態度等）をABA等を使いながら一つ一つ学んでもらいます。未就学、未就園のお子様は集中出来る時間が限られているので、療育の時間を設定してその子に合ったプログラムを立てていきます。
集団療育	時間になったら決まった場所に集まる、話を聞いて複数の子と協力、あるいは対戦しながらグループで行う楽しさや意味が学べるような集団プログラムを立てていきます。
その他	<ul style="list-style-type: none"> 休みの日などは小学生のお兄さんと一緒に普段経験できない事が出来るように考えています。 外出などをするときは、こちらの都合でサービス提供時間を超えて過ごす場合もあります。

送迎について

送迎の有無	学校 → 事業所	あり
	事業所 → 自宅	あり
送迎可能エリア	車で片道30分程度の範囲	

スタッフについて

児童発達支援事業所、放課後等デイサービス事業所、就労移行支援事業所、入所施設等で働いていた職員がいます。

その他の特色等

- 積極的にイベントやレクリエーションなどの課外活動を行っています。
- 季節ごとに工作を行ったり、クリスマス会などの行事を取りいれています。



児童発達支援 ④

事業所名	こぱんはうすさくら 二俣川教室		
所在地	旭区中沢1丁目46-7 二俣川クリニックモール2階(2)		
電話番号 (受付時間)	TEL 045-465-6621		
メールアドレス	info@funtowork-copain.com		
定員	10人	スタッフ数	約5人/日
営業日	月・火・水・木・金・土・日・祝	休業日	年末年始、夏季、日・祝
サービス 提供時間	(月~金) 10:00 ~ 12:00 (土) 10:00 ~ 16:00		
長期休み中の サービス提供時間			
実費負担	あり・なし	おやつ代、イベント時の交通費、工作材料費	
駐車場の有無	あり・なし	看護職員の配置	あり・なし
バリアフリー 環境	スロープ・エレベーター・車椅子トイレ・手すり・その他()		
HPアドレス (2次元コード)		利用児の 主な障害種別	<input checked="" type="checkbox"/> 知的障害 <input type="checkbox"/> 身体障害 <input checked="" type="checkbox"/> 発達障害 <input type="checkbox"/> その他()
		主な年齢	0歳~5歳

事業所の写真



プログラムの例

平日・・・はじめの会、音楽体操、おやつ（食事指導）、できるかな（個別課題、机上学習）、
集団指導プログラム、自由遊び、おわりの会

休日・・・はじめの会、音楽体操、おやつ（食事指導）、公園、お昼ご飯（食事指導）、
できるかな（個別課題、机上学習）、集団指導プログラム、おわりの会

支援内容について

支援内容の種別	個別療育・集団療育・余暇支援・機能訓練・運動療育・学習支援・その他
特色・PR	
個別療育	<p>「できるかな」という題目で、手指の操作性の向上を共通課題としながら、お子様一人ひとりに合わせた課題を行う時間があります。また、ひと月に一回工作週間を設け、共通教材でそれぞれの課題に挑戦し、モニタリングをしながらできることを1つずつ増やしています。</p> <p>その他、保護者様からのご要望も取り入れながら、お子様が興味を持ち、楽しく取り組めるよう教材の工夫をして、椅子に座っての学習に慣れるところから始めています。</p>
集団療育	<p>「はじめの会では、名前を呼ばれるまで座る」「おもちゃを使う時間を決める」等、集団活動の中では、将来にわたって有用な社会性が身に着くよう、また、発達特性やペースに合わせ、無理なく集団活動に参加できるよう心掛け、お子様一人ひとりの個別の状況に合わせて対応しています。</p>
その他	<p>TEACCH プログラム、ABA メソッドを基礎に療育プログラムを構成しています。</p> <p>当日のメインプログラムは、「ことば」「おんがく」「こうさく」「うんどう」「ゲーム」のテーマを元に、内容も担当職員も日によって替り、また、同じプログラムでも担当職員を変えることによって活動に変化を付けています。</p>

送迎について

送迎の有無	学校 → 事業所	あり
	事業所 → 自宅	あり
送迎可能エリア	旭区、瀬谷区、保土ヶ谷区、他地区は要相談	

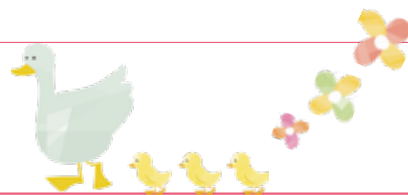

スタッフについて

保育士、精神保健福祉士、特別支援学校教諭、小学校教諭、小学校支援級教諭、就労支援施設、地域活動支援センター、作業療法士

その他の特色等

同施設内に放課後等デイサービス事業所もあり、スタッフが臨機応変に補助しながらお子様の安全と成長を支援しています。

児童発達支援 ⑤

事業所名	LITALICO ジュニア二俣川教室		
所在地	旭区二俣川 2 丁目 57 - 4 二俣川 257 ビル 3F		
電話番号 (受付時間)	TEL 045-360-8630 <small>受付時間</small> 教室11:30~17:30 <small>フリーダイヤル</small> 0120-97-4763 <small>受付時間</small> 本社受付担当:平日10:00~17:00		
メールアドレス	ml_futamata_jr_p@litalico.co.jp		
定員	10 人	スタッフ数	約4人/日
営業日	月・火・水・木・金・土・日・祝	休業日	年末年始(12/29~1/3)
サービス提供時間	(平日・祝日) 11:30~17:30 (土・日) 9:30~17:30		
長期休み中のサービス提供時間	変更なし		
実費負担	あり ・ なし		
駐車場の有無	あり ・ なし	看護職員の配置	あり ・ なし
バリアフリー環境	スロープ ・ エレベーター ・ 車椅子トイレ ・ 手すり ・ その他 ()		
HP アドレス (2次元コード)		利用児の主な障害種別	<input checked="" type="checkbox"/> 知的障害 <input type="checkbox"/> 身体障害 <input checked="" type="checkbox"/> 発達障害 <input checked="" type="checkbox"/> その他 (ダウン症等)
		主な年齢	3 歳 ~ 6 歳

事業所の写真



ハウスメイトさんが入っているビルの3階です♪



カラフルで明るい玄関です♪



指導室は白を貴重として刺激を少なく♪



保護者様はこちらでモニタリングできます♪

プログラムの例

お子様のご様子やご希望によって、1 時間、1 時間半、3 時間と時間を区切りながら指導を行います。指導後は全体フィードバックを実施させていただきます。

はじまりの会 → 制作 → 絵本 → ゲーム → 自由遊び → 終わりの会
(あいさつ・発表) → (指示理解) → (5W1Hでお話し) → (ルール理解) → (他者との関わり) → (振り返り)
など、1 時間、1 時間半の中で時間を区切りながら指導を行います。その後、保護者様に 5 分程度でその日の指導の内容をお伝えさせていただきます。

指導の内容は一例で、お子様の興味関心、得意・不得意の様子をお伺いしながら、個別に組み立てさせていただいております。

支援内容について

支援内容の別	個別療育・集団療育・余暇支援・機能訓練・運動療育・学習支援・その他
特色・PR	
個別療育	<p>お子様 1 ～ 4 名に対してスタッフ 1 名の療育を受けることができます。</p> <p>お子様一人ひとりの特性やスキルと向き合い、教室の環境設定から提示の仕方、ほめ方に至るまでお子様に合った個別最適な授業を提供させていただきます。</p>
集団療育	<p>お子様 2 ～ 9 名程度に対してスタッフ 1 ～ 4 名の少集団で療育を受けることができます。</p> <p>お子様の相性や獲得してほしいスキルに合わせて、カスタマイズした授業を提供させていただきます。園など集団生活で困っていることに対して同じような場面を設定して学習することができます。</p>
その他	<p>授業の様子は保護者様の携帯、タブレット等でご覧いただくことができます。</p> <p>「保育所等訪問支援」もっており、幼稚園・保育園・小学校へ訪問し、集団生活での様子をスタッフが把握することで、集団生活に適応できるよう、個別に支援することができます。</p> <p>座談会や相談支援を通してペアレントトレーニングを受けることができます。「ほめ上手」「整え上手」「伝え上手」「観察上手」などの切り口でお伝えさせていただきます。</p>

送迎について

送迎の有無	学校 → 事業所	なし
	事業所 → 自宅	なし
送迎可能エリア		

スタッフについて

主に児童指導員（幼稚園教諭、小学校教諭）や保育士となります。

入社してからすべてのスタッフには LITALICO 独自の教育プログラムでスタッフ育成を行います。

また頻繁に社内研修に参加し、常に新しい知識を得るようにしています。

その他の特色等

LITALICO ジュニア二俣川教室では、自閉症スペクトラム（ADHD、自閉症、高機能自閉症、アスペルガー）、ダウン症などの発達に障害があるお子さまだけでなく、診断を受けていないお子さまも多くいらっしゃいます。学びの計画を立てる上ではお子さまの苦手や生活上での困り感に対する課題を分析し、一人ひとりに合った楽しい手だてを見つけていきます。プリント学習だけではなく、お子さまが楽しく能動的に取り組める工夫を凝らした教材などを使用し、専門的にサポートします。

また、通われている幼稚園や保育園などと情報交換をおこない、身につけた力を日常生活でより発揮できるように支援させていただきます。

事業所名	コペルプラス二俣川教室		
所在地	旭区二俣川1丁目9-15 二俣川ハーモニ201号室		
電話番号 (受付時間)	TEL 045-744-7947 受付時間 9:30 ~ 18:30		
メールアドレス	futamatagawa@copelplus.copel.info		
定員	10人	スタッフ数	約5人/日
営業日	月・火・水・木・金・土・日・祝	休業日	日・月・国民の祝日、8月13日~15日、12月29日~1月3日
サービス提供時間	10:00 ~ 18:00		
長期休み中のサービス提供時間			
実費負担	あり・なし	特別なプログラムなどがある場合に発生する事があるかもしれません。発生する場合は事前にお知らせいたします。	
駐車場の有無	あり・なし	看護職員の配置	あり・なし
バリアフリー環境	スロープ・エレベーター・車椅子トイレ・手すり・その他()		
HPアドレス (2次元コード)	 https://copelplus.copel.co.jp/school/futamatagawa/	利用児の主な障害種別	<input checked="" type="checkbox"/> 知的障害 <input type="checkbox"/> 身体障害 <input checked="" type="checkbox"/> 発達障害 <input type="checkbox"/> その他()
		主な年齢	0歳~6歳(未就学児)

事業所の写真



プログラムの例

通常はコペルのオリジナル教材で個別療育、少人数グループ療育を行っています。
フラッシュカードも取り入れています。
又、月に一度、通常の教材を使わず制作活動やコミュニケーショントレーニングを中心としたプログラムを行っています。
普段個別療育のみを利用されているお子様も、安心して楽しく参加して頂いております。

支援内容について

支援内容の別	個別療育・集団療育・余暇支援・機能訓練・運動療育・学習支援・その他
特色・PR	
個別療育	課題に合わせた豊富なオリジナル教材を取り入れ、認知プログラム、音楽・感覚統合、日常生活動作・製作、ソーシャルスキルトレーニング、運動療育などをバランスよく実施しております。 遊んでいる感覚で学べるのでお子様の「もっとやりたい!」という気持ちを引き出します。
集団療育	現在3人～4人までのグループ療育を行っております。グループ療育は就学を意識した年長さんのお子様には人気です。集団行動が苦手なお子様や自分の気持ちを表現することが苦手なお子様安心して取り組めるプログラムとなっております。
その他	保護者の方に療育の様子を教室の窓から見て頂きます。(マジックミラーになっているので教室の中からは保護者の方の姿は見えません) お家では見せないお子様の成長した姿をリアルタイムで見ることができ、また保護者の方もお子様に対する接し方、声掛け等を学ぶこともできます。

送迎について

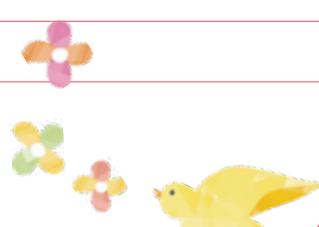
送迎の有無	学校 → 事業所	なし
	事業所 → 自宅	なし
送迎可能エリア		

スタッフについて

保育士、中学校教諭、塾講師、幼稚園教諭

その他の特色等

コベルプラスでは脳全体をバランスよく使って、お子様の持つ100%の力を引き出す療育を目指しています。知力だけでなく徳育も大切に、「人の役に立ちたい」というような、自分が社会の中の一員であるという意識を育てていきます。その為には心の環境を整え、無条件の愛を与え、お子様を尊重して育てることが大切だとコベルプラスは考えております。自分に限界を引かず、「自分はすごいんだ!」という自己肯定感を持つことで、能力スイッチがオンになり、本来の能力が発揮されるのです。まずは楽しい療育をご体験(無料)ください!お電話お待ちしております。

児童発達支援 ⑦

事業所名	(株)フューチャーサポート のびの木みつきょう		
所在地	旭区東希望が丘223-6 サンハイツ秦野地下1階A		
電話番号 (受付時間)	TEL 045-442-6531		
メールアドレス	mitsukyo@nobinoki.jp		
定員	10人(児童発達支援クラス、放デイクラス合わせて)	スタッフ数	約5～6人/日
営業日	月・火・水・木・金・土・日・祝	休業日	土・日・ゴールデンウィーク・お盆・年末年始
サービス提供時間	(月・火・金) 10:00～12:00 (水・木) 13:00～15:00		
長期休み中のサービス提供時間	10:00～12:00		
実費負担	あり・なし	150円/回(創作材料費100円・おやつ代50円)	
駐車場の有無	あり・なし	看護職員の配置	あり・なし
バリアフリー環境	スロープ・エレベーター・車椅子トイレ・手すり・その他()		
HPアドレス (2次元コード)		利用児の主な障害種別	<input checked="" type="checkbox"/> 知的障害 <input type="checkbox"/> 身体障害 <input checked="" type="checkbox"/> 発達障害 <input type="checkbox"/> その他()
		主な年齢	3歳～6歳

事業所の写真



プログラムの例

- ①はじめの会
- ②運動療育
- ③創作療育
- ④おやつ
- ⑤自由遊び
- ⑥帰りの会
- 送迎

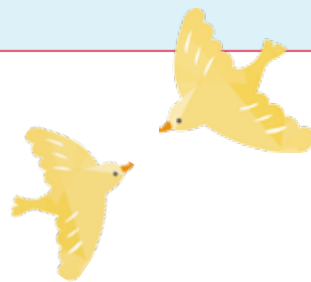

支援内容について

支援内容の別	個別療育 ・ 集団療育 ・ 余暇支援 ・ 機能訓練 ・ 運動療育 ・ 学習支援 ・ その他
特色・PR	
個別療育	
集団療育	創作療育は週ごとにプログラムが決められています。季節に合わせた工作作業、ハサミやテープ等の道具を使ったものや粘土、折り紙などの指先を使った微細運動を行います。
その他	運動療育は週ごとにプログラムが決められています。主な内容としてはマット運動、鉄棒、縄跳び、跳び箱やボール運動、感覚統合、反応運動などの粗大運動を行います。 年に2回避難訓練を実施しています。 夏には夏祭り、冬にはクリスマス会等、季節のイベントも行っています。

送迎について

送迎の有無	学校 → 事業所	あり
	事業所 → 自宅	あり
送迎可能エリア	旭区・瀬谷区 ※幼稚園や保育園への送迎も行っております。	

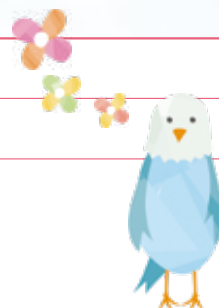

スタッフについて

勤務者は毎日常勤4名、非常勤2～3名で対応をしています。運動指導員においては研修を受講した運動指導員が担当をしています。

その他の特色等

様々な運動を通して子どもたちの心と体の成長と発達を促します。全身を使った【粗大運動】、手指や道具を使った微細運動による【創作活動】、やりたいことを思いっきり楽しむ【自由遊び】の時間の3つの内容を毎回2時間行います。

体操専門コーチ監修による運動プログラムをもとに成功体験や達成感を目的にスモールステップで取り組みます。また、集団での活動となりますので様々な場面でコミュニケーションをはじめとした社会スキルが必要となります。その場に応じた適切な対処が出来るように見守りや声掛けなどの支援を行います。

児童発達支援 ⑧

事業所名	グローブニ俣川		
所在地	旭区二俣川1丁目-45-76 坂本ビル3階		
電話番号 (受付時間)	TEL 045-461-9697 受付時間 9:00 ~ 18:00		
メールアドレス	futamatagawa@glove-globe.com		
定員	放課後等デイサービスと合わせて1日10人	スタッフ数	7人
営業日	月・火・水・木・金・土・日・祝	休業日	土・日・祝日 お盆(8/13~8/15) 年末年始(12/30~1/4)
サービス 提供時間	児童発達 9:30 ~ 12:00		
長期休み中の サービス提供時間	9:30 ~ 12:00		
実費負担	あり ・ なし		
駐車場の有無	あり ・ なし	看護職員の配置	あり ・ なし
バリアフリー 環境	スロープ ・ エレベーター ・ 車椅子トイレ ・ 手すり ・ その他 ()		
HPアドレス (2次元コード)		利用児の 主な障害種別	<input checked="" type="checkbox"/> 知的障害 <input type="checkbox"/> 身体障害 <input checked="" type="checkbox"/> 発達障害 <input type="checkbox"/> その他 ()
		主な年齢	未就学児

事業所の写真

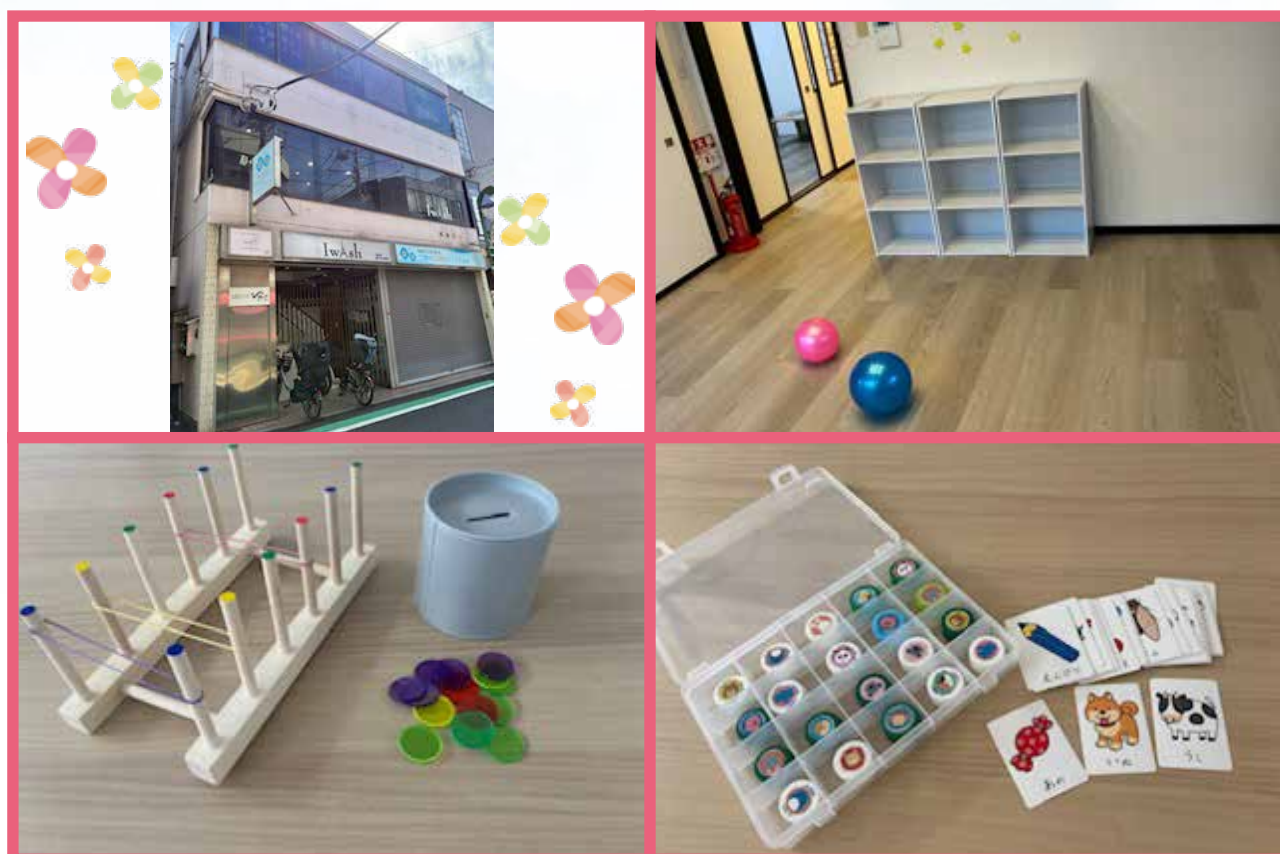

プログラムの例

個別療育 手先の課題（道具操作など）・構成課題（パズルなど） プリント（間違い探し・点つなぎなど）
 集団活動 製作・運動

支援内容について

支援内容の別	個別療育・集団療育・余暇支援・機能訓練・運動療育・学習支援・その他
特色・PR	
個別療育	お子様の発達や特性、状況に応じた支援内容を組み立てすすめています。 様々な療育や活動の中で喜びや達成感を積み重ねられる支援を行っています。 専門スタッフが身体機能の向上、発達を促します。
集団療育	製作、感触遊び、ルールのある遊び等を行っています。 集団活動や遊び等を通じて、社会性、コミュニケーションスキル等が身につくよう支援します。
その他	ABA・SST・TEACCH プログラムの視点を取り入れています。 将来、日常生活や社会生活を円滑に営められるよう丁寧にお子様の特性・ニーズに応じた支援を行います。

送迎について

送迎の有無	学校 → 事業所	あり
	事業所 → 自宅	あり
送迎可能エリア	旭区その他周辺	

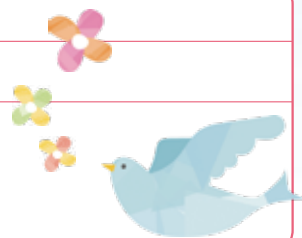

スタッフについて

児童発達支援事業所、放課後等デイサービス、学童保育・保育園等で勤務していた職員を配置しています。

その他の特色等

グローブニ俣川はお子様、ご家族にとって「安心できる居場所づくり」を心がけています。安心できる場所で色々な活動を通して、個々の可能性を見つけて、自信に繋げていけるよう支援しています。

児童発達支援 ⑨

事業所名	One step smile さちが丘教室		
所在地	旭区さちが丘 146		
電話番号 (受付時間)	TEL 045-391-8558 <small>受付時間</small> (平日…10:00～18:00)(土日…9:00～17:00)		
メールアドレス	smile.sachigaoka@outlook.jp		
定員	10人	スタッフ数	約5～7人/日
営業日	月・火・水・木・金・土・日・祝	休業日	年末年始・第1日曜、 夏季休業日(3日間)
サービス 提供時間	(平日) 10:00～12:00 14:00～16:00 (第2土曜・第3日曜・祝) 10:00～12:00		
長期休み中の サービス提供時間	10:00～12:00		
実費負担	あり・なし	おやつ代、イベント時の諸費用	
駐車場の有無	あり・なし	看護職員の配置	あり・なし
バリアフリー 環境	スロープ・エレベーター・車椅子トイレ・手すり・その他(バリアフリー)		
HPアドレス (2次元コード)		利用児の 主な障害種別	<input checked="" type="checkbox"/> 知的障害 <input type="checkbox"/> 身体障害 <input checked="" type="checkbox"/> 発達障害 <input type="checkbox"/> その他 ()
		主な年齢	3歳～5歳

事業所の写真



プログラムの例

はじめの会、今月のうた、読みきかせ、学習（個別課題）・療育（集団指導プログラム）、おやつ（食事指導）、自由あそび、お片付け、かえりの会

※イベント：お誕生日会、夏まつり、ハロウィン、クリスマス会、工場見学、外出プログラムなど

支援内容について

支援内容の種別	個別療育・集団療育・余暇支援・機能訓練・運動療育・学習支援・その他
特色・PR	
個別療育	お子様の苦手、不得意を『できる！』に変えていくをベースにした療育。 ひとりひとりの特性やスキルと向き合い、お子様のやる気を引き出しながらチャレンジし、成功体験を積み重ね、できる喜びをサポートしていきます。
集団療育	集団活動の中では、お友達や職員と過ごす楽しさを味わいながら、有用な社会性が身につくようルールを学び、また発達特性やペースに合わせ、無理なく集団活動に参加できるよう心掛け、対応しています。
その他	『工作』『調理』『外出活動』等において、各活動でのテーマを設け、手指の操作性の向上や、日常生活での安全面、また豊かな感情を育む活動をしています。

送迎について

送迎の有無	学校 → 事業所	あり
	事業所 → 自宅	あり
送迎可能エリア	旭区、泉区、瀬谷区の一部（車で30分前後の範囲） ※保育園、幼稚園への送迎も行っております。	



スタッフについて

保育園、幼稚園、障害児入所施設、活動ホーム、放課後等デイサービスなどでの勤務経験をもつ幅広いスタッフが在籍し、専門的な知識と経験を活かし、療育・指導を行う体制を整えています。

その他の特色等

二俣川教室では、毎日「読みきかせ」を大切にしています。本を通して季節の行事や伝統などを知り、親しみをもつことで豊かな言葉を身につけられるよう支援しています。

また限られた空間の中で、子供たちにより良い療育活動が提供できるように向上心をもって新しい事にもチャレンジしています。

職員と子供たちとのコミュニケーションは勿論のこと、保護者様との信頼関係も大切にし、お子様の成長を保護者の方にもしっかりと感じて頂ける支援を目指しています。

「ワンステップスマイルさちが丘教室」へ是非見学に来て下さい。

事業所名	キッズ・ルピナス二俣川		
所在地	旭区本村町108-10		
電話番号 (受付時間)	TEL 045-465-6177		
メールアドレス	info@kids-lupinus.com		
定員	10人	スタッフ数	約7人/日
営業日	月・火・水・木・金・土・日・祝	休業日	日曜・祝日
サービス提供時間	11:30 ~ 13:00		
長期休み中のサービス提供時間	11:30 ~ 13:00		
実費負担	あり・なし	日々の実費はなし。遠足等の交通費、入場料など	
駐車場の有無	あり・なし	看護職員の配置	あり・なし
バリアフリー環境	スロープ・エレベーター・車椅子トイレ・手すり・その他()		
HPアドレス (2次元コード)		利用児の主な障害種別	<input checked="" type="checkbox"/> 知的障害 <input type="checkbox"/> 身体障害 <input checked="" type="checkbox"/> 発達障害 <input type="checkbox"/> その他()
		主な年齢	3歳～就学前

事業所の写真



プログラムの例

平日 少集団療育（3～5人） 送迎→始まりの会→プログラム（60分）→給食→自由遊び→帰りの会→送迎
プログラムについては、指先課題、音楽、運動、カードなどを行います。

土曜日については、1時間のマンツーマン療育となります。

支援内容について

支援内容の別	個別療育・集団療育・余暇支援・機能訓練・運動療育・学習支援・その他
特色・PR	
個別療育	土曜日（1時間）は、お子さま一人に対して、支援員一人のマンツーマンで療育を行います。一人一人の特性をみて、苦手な部分を少しずつできるように、得意なところは、更にできるように支援していきます。年長では、小学校に向けての学習支援、タブレットを使った支援も行います。
集団療育	少グループ（3名ほど）の集団支援となり、お子さま達のニーズに合わせたグループ支援を行います（支援員は、2～3名程）。指先課題やリトミック、制作、サーキット運動などその日のプログラムに応じて行います。
その他	キッズピナスのこだわり～脳を育てる食事～食べる場所からも、発達障害を改善していくプログラムを行っています。 ●塩、醤油、味噌などの調味料は、本物を。●野菜は、無農薬、低農薬を使用。●小麦、砂糖など、精製されたものは、使用しません。●お米は、五分つき玄米。●出汁をベースにした薄味（未就学児）で、和食中心。●月齢別、お子様の成長に合わせた調理法●旬の食材を使い、免疫力を高める献立●発酵食品をふんだんに使い、腸内環境を整えます。●牛乳、ジュースは提供しません。●電子レンジは使いません。

送迎について

送迎の有無	学校→事業所	あり
	事業所→自宅	あり
送迎可能エリア	旭区（その他の地域はご相談ください）	

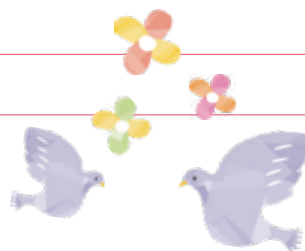

スタッフについて

全員資格を持った児童指導員または保育士になります。幼稚園教諭、小学校教諭、調理師など。

その他の特色等

多機能型なので、小学校に上がる際は、放課後等デイサービスへ移行でき、日数の増回もご相談ください。
オリジナルの食育講座、脳バランスキッズ（タブレット）、iシステムなど学習支援にも特化しております。
見学対応は、随時行っておりますので、お気軽にお問い合わせください。

児童発達支援 ①

事業所名	児童発達支援れたあ二俣川		
所在地	旭区本宿町91-1-1階		
電話番号 (受付時間)	TEL 045-459-9710 / 080-6176-3510		
メールアドレス	jihatsu.letter@gmail.com		
定員	10人	スタッフ数	約5人/日
営業日	月・火・水・木・金・土・日・祝	休業日	日・月・祝日(土曜日除く)
サービス 提供時間	10:00~16:15		
長期休み中の サービス提供時間	同上		
実費負担	あり・なし	(実費の詳細) 実費負担なしです。水分・着替え等はれたあ内でご用意しております、当日持ち物なしで参加できます。	
駐車場の有無	あり・なし	看護職員の配置	あり・なし
バリアフリー 環境	スロープ・エレベーター・車椅子トイレ・手すり・その他()		
HPアドレス (2次元コード)	 https://jihatsu-letter.com/	利用児の 主な障害種別	<input checked="" type="checkbox"/> 知的障害 <input type="checkbox"/> 身体障害 <input checked="" type="checkbox"/> 発達障害 <input type="checkbox"/> その他()
		主な年齢	2才~6才

事業所の写真



プログラムの例

午前 10:00～11:35 午後 14:30～16:05 (水・土は13:30～15:05)
 はじまりの会・小集団活動 【30分】 お子さま4～6名：職員3～5名
 個別指導 【20分】 お子さま1～2名：職員1～2名 *途中5分程度移動時間があります
 自由遊び 【20分】 好きな遊びを選択し、自然と生まれるお友だちとのやりとりを大切にします
 フィードバック 【10分】 担当より、使用したグッズを紹介しながらお子さまの取り組みをお伝えします

支援内容について

支援内容の別	個別療育・集団療育・余暇支援・機能訓練・運動療育・学習支援・その他
特色・PR	
個別療育	<p>れたあが力を入れている『手作りグッズ』の出番は、主に個別の時間です。</p> <p>ことばでのやり取りから、ハサミや箸などの道具の使い方。そして切り替えや見通しの持ち方やルールのある遊びまで。お子さま個々の課題は様々ですので、実際にお子さまと過ごす中で「あったらいいな」と思うグッズを出来る範囲で手作りし、実際の支援で使用しています。</p>
集団療育	<p>ボールや新聞紙を使用した遊びでは、列に並び順番を守る・お友だちを応援する・応援される経験を重ねてもらいます。</p> <p>また、みんなで1つの作品を作る日を設けることでお友だちと協力する経験や達成感も感じて欲しいと思います。</p>
その他	<p>れたあは、95分の活動のなか『小集団』『個別』『自由遊び』3つ全ての活動に参加してもらいます。</p> <p>小集団と個別にはそれぞれの良さがありますが、自由遊びの時間も欠かせません。</p> <p>自由遊びの中では、自然に生じるお友だちとのやり取りや物の貸し借り等、お友だちとの関わりは職員がマンツーマンの体制だからこそ細やかな対応が可能です。</p> <p>職員が必要に応じて仲介や時に代弁/提案をする中で、小さな集団であるれたあで学んだことを日常生活やこれから過ごす保育園や幼稚園等で生かして欲しいと考えています。</p>

送迎について

送迎の有無	学校 → 事業所	なし
	事業所 → 自宅	なし
送迎可能エリア	れたあ近くに無料駐車場・駐輪スペースのご用意がありますのでご利用ください。	

スタッフについて

児童発達支援事業所・放課後等デイサービス・幼稚園・就労移行支援施設で勤務していた職員を配置しています。

その他の特色等

療育を行うにあたり理想とすることをたくさん取り入れて、2022年12月に開所しました。

児童発達支援事業所や放課後等デイサービスで勤務をしてきた経験を生かし「楽しみながら過ごす中で見えてくる成長を大切にすること」を掲げ、れたあ二俣川ならではの支援を提供しています。

ご希望があれば、保育園や幼稚園とも積極的に連携を図らせていただきます。お気軽にご連絡下さい。

事業所の写真



プログラムの例

はじまりの会（1日を元気に過ごせるように体操なども取り入れています）→活動（個別・集団）→昼食→午後の活動に向けてのんびりタイム→活動（放デイのお兄さんお姉さんとの交流も）→おやつ→帰りの支度→おわりの会

支援内容について

支援内容の種別	個別療育・集団療育・余暇支援・機能訓練・運動療育・学習支援・その他
特色・PR	
個別療育	お子さんのやりたい！気持ちを大切にやってみよう！の活動を行います。 運動療育→生活動作機能などの維持、質の向上を図り心身の発達を促し支援する（セラピストによる機能訓練、姿勢保持など）
集団療育	創作活動→季節を感じられるもの、感触から得られる活動 音楽活動→感受性を養い情緒の安定を図る 地域交流→地域の特性を生かしコミュニケーションの向上を図る 他児と一緒に活動を行うことから共感性を養う 様々な人、場を体験する
その他	未就学児～高校生まで。様々な年齢のお子さん同士の交流が出来る

送迎について

送迎の有無	学校 → 事業所	あり
	事業所 → 自宅	あり
送迎可能エリア	旭区 緑区 青葉区 ※送迎可能エリアや詳細はお問合せください	

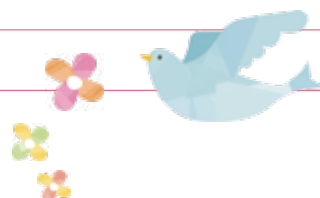

スタッフについて

保育士→幼稚園・重症心身障がい児者入所施設・児童養護施設・児童発達支援センターなど
児童指導員→知的障がい児通所・入所施設 重症心身障がい児者入所施設・児童養護施設など
看護師→療育センター など

その他の特色等

はまりハきっず若葉台は、重症心身障がい児専門の児童発達支援事業所・放課後等デイサービスとなります。職種の専門性を活かしながら、スタッフ全員で療育・リハビリ（RyouBili）に取り組んでいます。

お子さんが地域社会のなかで選択のできる生活が送れるよう、地域や他社の障がい児通所施設等とも連携を図りながら取り組んでいます。

児童発達支援 ⑬

事業所名	PLAYAWAY わかばだい		
所在地	旭区若葉台 3-4-1		
電話番号 (受付時間)	TEL 045-489-5725		
メールアドレス	playaway@wakabadai.ed.jp		
定員	10人	スタッフ数	約8人/日
営業日	月・火・水・木・金・土・日・祝	休業日	土・日・祝・年末年始
サービス 提供時間	(月～金) 9:30～11:30 (火・木) 13:00～15:00		
長期休み中の サービス提供時間			
実費負担	あり・なし	(実費の詳細) おやつ代、創作活動費、レクリエーション活動費、教材費	
駐車場の有無	あり・なし	看護職員の配置	あり・なし
バリアフリー 環境	スロープ・エレベーター・車椅子トイレ・手すり・その他()		
HPアドレス (2次元コード)		利用児の 主な障害種別	<input checked="" type="checkbox"/> 知的障害 <input type="checkbox"/> 身体障害 <input checked="" type="checkbox"/> 発達障害 <input type="checkbox"/> その他()
		主な年齢	3才～6才

事業所の写真



プログラムの例

ご挨拶→体温測定→手洗い→自由時間→日課（運動、学習）→手洗い、おやつ→自由時間→帰りの会
自由時間には廃材などを使った工作、集団活動ではレクリエーション、ゲームなどを行います。

支援内容について

支援内容の別	個別療育・集団療育・余暇支援・機能訓練・運動療育・学習支援・その他
特色・PR	
個別療育	お子さまの発達段階や個性に応じて、専任のスタッフが丁寧に支援プランを作成し、それに基づいたきめ細やかなサポート、お子さまが自分らしく成長できるよう支援していきます。
集団療育	子どもたちが楽しく学びながら社会性や協調性を育むために、集団療育プログラムを充実させています。同年代の子どもたちと一緒に活動することで、コミュニケーション能力や問題解決を自然に身につける機会を提供します。
その他	運動と学習に特化した児童発達支援・放課後等デイサービスです。お子さまの特性に合わせて脳機能の向上を目的としたプログラムを提供いたします。 【運動プログラム】マット、ラダー、ハードル等を使い身体を動かすことで運動の基礎感覚作り、ドーパミンの活性化を促し、脳のワーキングメモリの向上をさせます。 【学習プログラム】直写では絵をなぞったり、視知覚トレーニングでは眼球運動や視覚認知機能を鍛え、聴覚トレーニングでは言葉や数字を聞く練習をします。

送迎について

送迎の有無	学校 → 事業所	あり
	事業所 → 自宅	あり
送迎可能エリア	若葉台周辺（応相談）	

スタッフについて

保育士・児童指導員 療育経験の豊かな職員で構成されています。

その他の特色等

2024年8月から開所の多機能型の施設です。

子どもたちがリラックスしながら自分のペースで過ごせる自由時間を大切にしています。この時間には、各自の興味や関心に応じた様々なアクティビティを楽しむことができます。例えば、絵を描いたり、本を読んだり、創造力を育む静かな時間を過ごすこともできます。子どもたち一人ひとりが、自分に合った方法で充実した時間を過ごせるよう、スタッフがサポートいたします。自由時間を通じて、お子さまの成長と笑顔を見守り続けます。

事業所の写真



プログラムの例

3 グループ2時間の流れとなっております。【A.10時から12時 B.13時から15時 C.15時から17時】
登園→《集団》リズムウォーク（音楽に合わせて体を動かします）、はじめの会→個別セラピー→《集団》おわりの会→お帰り（ご家族様との打ち合わせを含めご家庭でできるホームセラピーをお伝えします。）

支援内容について

支援内容の別	個別療育・集団療育・余暇支援・機能訓練・運動療育・学習支援・その他
特色・PR	
個別療育	825項目のステップを選択してマンツーマンでお取り組みします。
集団療育	お集まりや、ウォーキング、お歌など、就学に向けて絶対に切り離せない集団性をルーチンでこなします。
その他	<ul style="list-style-type: none"> ・多角的なアセスメントからお子様の今を受け止め将来の見通しを立てていきます。 ・進捗をご家族とも連携し、ご家庭での養育にお役立ていただきます。 ・お子様が通われている保育園／幼稚園に訪問して継続支援も行います。お子様にとってどこに行っても同じ支援が受けられるため安心して学びを積み上げることができます。

送迎について

送迎の有無	学校 → 事業所	なし
	事業所 → 自宅	なし
送迎可能エリア		

スタッフについて

言語聴覚士、保育士、児童指導員。
入社してからスタッフはてらびあぼけっと独自のABAセラピスト研修を行ったあと、個別支援を担当しております。

その他の特色等

【ABAセラピー】…てらびあぼけっとで、全ての基軸となり源泉となっている療育の手法です。（ABAとは応用行動分析のことです。）
『たくさん』…825項目の基準ステップを基に、お子様の発達に合わせたセラピーを専門の指導員が組み立てます。
『小さく』…こまかく段階分けをされたステップを一つずつ登っていくことによって、目標を達成していくプロセスを見つけていきます。
『確実に』…少人数クラスでその日一緒にいる先生がお子様の成長を見守ります。
見学対応は、随時行っておりますので、お気軽にお問い合わせください。