鶴ケ峰駅から旭区役所までのアクセス

①鶴ケ峰駅の改札口を出ます。
（改札は１か所のみです。）

②改札を出たら右前方（北口）に進み、北口階段を下ります。

③階段を下りたら、前方の商店街を直進します。

④横断歩道を渡ります。（車両に注意してください。）

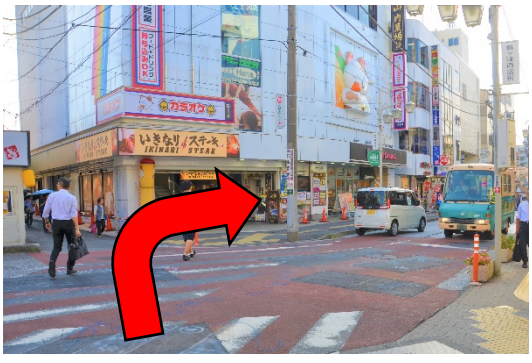

⑤横断歩道を渡ったら、右へ進みます。（約300メートル）

⑥交番を通り過ぎたら左に曲がります。

⑦区役所が見えました。