

財管第 659 号
財契二第 157 号
平成 14 年 11 月 22 日

各 局 区 長

財 政 局 長

行政財産の目的外使用許可及び契約事務の適正執行の徹底について（通知）

本市においては、横浜市公有財産規則、横浜市契約規則及び関係規程等に基づき、行政財産の目的外使用許可及び契約事務の適正な事務執行に努めています。

しかしながら、このたび本市立中学校において、自動販売機の設置に伴う売上手数料の徴収問題や、印刷物の発注に関連した不正経理事件が発生しました。

この事件は本市全般にわたる行政財産の管理や調達事務手続への市民の信頼を損なう重大な問題であります。

つきましては、局区において、それぞれ次のとおり事務の適正執行を徹底するとともに、所属職員に対し周知徹底されるようお願いします。

1 行政財産の目的外使用許可について～自動販売機に関する目的外使用料等～

自動販売機の使用料に関する統一的な事務取扱いについては、昭和 60 年 6 月 1 日企管第 354 号で通知したところでありますが、本市全体の実態調査及び他都市調査の結果とともに、監査事務局の事務監査の指摘等を踏まえて、次のとおり事務取扱いの見直しを行います。

(1) 使用料

清涼飲料水、たばこ等を販売する各種自動販売機（以下、「自販機」と言う。）の設置のために、本市の行政財産をその用途又は目的を妨げない限度において使用許可する場合の使用料は、次のとおりとする。

ア 不特定多数の市民や、職員が利用する施設

（市・区庁舎、地区センター、スポーツセンター等）

建物内 1 台 1 月当たり 3,100 円

建物外 1 台 1 月当たり 900 円

イ 上記以外の利用者が限定される施設

（本市の各現場事務所等、地域ケアプラザ、老人福祉センター等）

建物内 1 台 1 月当たり 1,600 円

建物外 1 台 1 月当たり 700 円

なお、使用期間が 1 月に満たない場合、又は 1 月未満の端数がある場合は、1 月として計算するものとする。

(2) 使用料の減免

使用料を免除している事例が見受けられるが、使用料については、適正に徴収すること。

ただし、減免をしなければ自販機の設置ができない場合は、設置の必要を再検討したうえで、減免理由を明確にし、減免率を厳正に定めて行うこと。

(3) 光熱水費

ア 電気料金

自販機の設置に伴う電気料金の負担については、使用者の実費負担とする。ただし、減免する場合は、上記(2)の使用料の減免と同様に取り扱う。

なお、個別メーター等を設置できないなど、その使用数量が把握できない場合は、次によるものとする。

月額負担額 = 自販機消費電力量(A) × 稼働率(B) × 電気料金単価(c) × 24時間 × 日数

A: 自販機仕様書にある数値 B: 年平均稼働率 35%とする

C: 東京電力(株)電気料金単価表(業務用電力)による。(最新のものを使用のこと)

(参考)

計算例(電気料金単価は、4月1日実施のもの、日数は30日の場合)

夏季の月額負担額 = $0.6 \text{ kWh} \times 35\% \times 12.02 \text{ 円/kWh} \times 24 \text{ 時間} \times 30 \text{ 日} = 1,817 \text{ 円}$

その他季の月額負担額 = $0.6 \text{ kWh} \times 35\% \times 10.93 \text{ 円/kWh} \times 24 \text{ 時間} \times 30 \text{ 日} = 1,653 \text{ 円}$

「夏季」とは7月1日から9月30まで、「その他季」とは10月1日から翌年6月30日までをいう。

1円未満は、四捨五入とする。

イ 水道料金

横浜市水道料金(業務用1種)の基本料金とする。

(4) 売上手数料の取扱いの適正化

使用料及び光熱水費を適正に徴収しても、売上手数料が生じる場合は、適正な取扱いを行い、歳入等の透明化を図ること。

ア 市民利用施設など、施設の管理運営を外郭団体等が行っている場合

各局区は、施設の管理運営団体に対して目的外使用許可をすること。また、許可した局区は、団体と自販機設置業者との間で締結される委託契約等に、売上手数料を規定するとともに、団体の収入として適正に経理するよう指導すること。

イ 本市が直接、自販機設置業者に使用許可し、自販機を設置する場合

定価を減価した販売が可能なものについては、減価販売を実施することとし、減価販売を行っても(あるいは近隣の状況から行えない場合も含む。)売上手数料が生じる場合は、雑入など本市歳入として公金化すること。

ウ 本市が職員団体等に使用許可し、その団体等が自販機を設置する場合

上記アに準じた取扱いとすること。

(5) 占用条例等

行政財産の用途または目的外使用に係る使用料について、独自の条例(都市公園条例、港湾施設使用料条例等)により規定されているものについては、当該条例を適用するものとする。

(6) 実施時期

平成14年12月1日から実施するものとする。ただし、今年度すでに許可済みのものについては、平成15年度から適用するものとする。

2 契約事務の適正執行について

地方公共団体の契約は、公の利益を目的として、地方自治法、本市契約規則等の関係法令等に基づき公正に執行されなければならないことから、本市では、これまで、発注から検査・支出までの一連の調達事務手続の透明性、公正性、競争性が確保されるように入札・契約制度等の点検・改善を行ってきたところです。

今回の事件では、調達事務手続が適正に行われなかったことが問題と考えられることから、今後このような事件が起こらないよう、あらためて、本市の調達事務手続を所属職員に周知するとともに、事務手続を点検されるようお願いいたします。

また、本市の調達事務手続のみならず、本市から補助金交付金等の交付を受けている団体の調達事務手続についても、本市手続の延長上にある手続として位置付け、市内業者の受注機会の確保を含め、本市に準じた手続が行われるよう、局区において、指導・要請されるようお願いいたします。

指名業者の選定

- ・ 当該契約の営業種目を第一希望として一般競争入札参加資格有資格者名簿に登載されている者（資格・指名停止中の者を除く。）の中から選定すること。（要綱第 33 条、第 36 条）
- ・ 当該契約の履行能力がある市内業者を優先すること。（要綱第 36 条）
- ・ おおむね 5 者（見積合せの場合は 2 者以上）を指名すること。（同上）
- ・ 特定の業者に指名が偏らないようにすること。（同上）

予定価格

- ・ 過去の契約実績、市況価格、物価資料などを参考にして、適正に定めること。（規則第 13 条）

契約履行条件

- ・ 委託契約については、受託者は、契約の履行の全部又は主たる部分を一括して第三者に委任し、又は請け負わせられないこと。（規則第 103 条の 5、第 51 条）

検査

- ・ 検査員が検査を行うときは、検査員以外の所属職員及び受託者を立ち合わせること。

（規程第 7 条）

< 参考 >

・ 横浜市物品・委託等に関する競争入札取扱要綱（抜粋）

（入札参加資格）

第 33 条 契約事務受任者は、指名競争入札により契約の相手方を決定しようとするときは、発注す

る契約ごとに指名業者の入札参加資格を設定することができる。

2 前項の規定による当該契約に係る入札参加資格は、原則として、次の各号に定めるところによる。

(1) 契約規則第 7 条の規定による審査の結果、当該年度の一般競争入札有資格者名簿に登載され、かつ、当該契約に対応するとして定めた種目について登録が認められた者であること。

(2) 停止措置を受けていない者であること。

（指名業者の選定）

第 36 条 契約事務受任者は、第 35 条の規定により、当該契約の履行業者としての適格性を有する者と認めたものの中から、契約の性質又は目的に応じて総合的に判断して、当該契約の指名業者を選定するものとする。なお、その際、次に掲げる者がある場合には、その者を優先して指名することができる。

(1) **本店及び主たる営業活動の拠点を本市内に有する者。**

(2) 中小企業基本法（昭和38年法律第154号）第2条に規定する中小企業者に該当する者。

(3) 当該入札に係る種目をもって登録されている有資格者が多数の場合、**上位に希望している者。**

(4) 物品の流通段階が製造業者・卸売業者・小売業者に分化している場合においては、小売業者。

(5) 緊急災害対応等に協力したなど市政に積極的な貢献があったと認められる者。

2 前項の規定は、契約の履行成績が良好でなく、これを指摘しても改善がみられない者などについては、適用しない。

3 契約事務受任者は、指名にあたって、本市における前年度及び当該年度の指名状況を考慮し、**指名が特定の有資格者に著しく偏ることのないようにしなければならない。**また、保有設備等の状況からみて明らかに履行能力に差がある場合には、能力に応じた指名を行うものとする。

4 当該種目の有資格者が著しく少数の場合、又はその種目の有資格者では当該入札に係る契約の履行が不可能である場合には、その種目を希望していない有資格者であっても、実績等を考慮して指名の対象とすることができるものとする。また、契約の性質又は目的から判断し、当該契約における前回受注業者を指名に加えることができるものとする。

5 **1件の契約につき指名する有資格者数は、概ね5者とし、**種目、発注規模及び内容等を考慮して、実情に応じ適切な数となるよう発注の都度決定するものとする。

・ **横浜市契約規則（抜粋）**

（予定価格の決定）

第13条 予定価格は、入札に付する事項の価格の総額について定めなければならない。ただし、一定期間継続してする製造、修理、加工、売買、役務の提供、使用等の契約の場合は、単価についてその予定価格を定めることができる。

2 予定価格は、**契約の目的となる物件または役務について、取引の実例価格、需給の状況、履行の難易、数量の多少、履行期間の長短等を考慮して適正に定めなければならない。**

（一括委任または一括下請負の禁止） 第103条の5の規定による準用、読替後

第51条 **契約の相手方は、契約の履行の全部又は主たる部分を一括して第三者に委任し、又は請け負わせてはならない。**ただし、あらかじめ、市長の書面による承諾を得た場合は、この限りでない。

・ **横浜市物品及び役務検査事務取扱規程（抜粋）**

（立会い）

第7条 局長は、**検査員が検査を行うときは、当該契約の履行を検査する検査員以外の所属職員（以下「担当職員」という。）及び契約の相手方又はその代理人を立ち合わせなければならない。**ただし、契約の履行場所、履行時刻等により担当職員を立ち合わせることが極めて困難な場合で、担当職員が立ち会わなくても検査の執行に支障がないと認められるときは、担当職員の立会いを省略することができる。

担当 行政財産の目的外使用許可については、
管財部管財課管財第一係 長谷川
電話 671-2261

契約事務については、
契約部契約第二課物品契約係 和田
電話 671-2248

別記様式第1

防火対象物点検結果報告書

令和3年 3月 30日

横浜市青葉消防署長

届出者

住所 品川区東品川4丁目10番1号

氏名 コナミスポーツ株式会社
代表取締役社長 有坂 順一

電話番号 03-5769-0573

下記のとおり防火対象物の点検を実施したので、消防法第8条の2の2第1項の規定に基づき報告します。

記

防火対象物	所在地	横浜市青葉区市ヶ尾町31番地4					
	名称	横浜市青葉区総合庁舎（青葉公会堂・青葉スポーツセンター）					
	用途	複合用途			令別表第一 16項イ		
	構造・規模	耐火造 地上 4階		地下 1階			
		床面積	4,672.52 m ²	延べ面積	7,217.75 m ²		
点検実施日	令和3年3月16日						
点検表	別添のとおり						
消防法施行規則第4条2の6第2項の適用		<input type="checkbox"/> 有	<input type="checkbox"/> 第1号	<input type="checkbox"/> 第2号	<input type="checkbox"/> 第3号		
		<input checked="" type="checkbox"/> 無					
点検者	住所	[REDACTED]					
	氏名	[REDACTED]					
	免状	講習機関名	免状交付年月日	免状交付番号	再講習受講年月日		
※受付欄		※経過欄			※備考		
							

備考 1 この用紙の大きさは、日本産業規格A4とすること。

備考 2 消防法施行第4条の2の6第2項の適用の欄は、当該規定が適用される場合は「有り」の□にレ点を記入し、適用されない場合は「無」の□にレ点を記入すること。なお、「有」の場合において、同項第1号の規定が適用される場合は「第1号」の□にレ点を記入し、同項第2号の規定が適用される場合は「第2号」の□にレ点を記入すること。

備考 3 ※印の欄は、記入しないこと。

防火対象物点検票

防火管理者		川嶋 一郎				
立会者		高野 久美子				
点検年月日		令和3年3月16日				
防火管理維持台帳		記録の有無 <input checked="" type="checkbox"/> 有 <input type="checkbox"/> 一部有 <input type="checkbox"/> 無			保存の有無 <input checked="" type="checkbox"/> 有 <input type="checkbox"/> 一部有 <input type="checkbox"/> 無	
防火対象物の概要棟	階別概要棟	事項 階別	用途	床面積	点検する部分の床面積	備考
		階				
		階				
		階				
		PH階	機械室	208.36 m ²	208.36 m ²	
		2階	会議室	1,435.90 m ²	1,435.90 m ²	
		1階	公会堂 スポーツセンター	4,672.52 m ²	4,672.52 m ²	
		B1階	倉庫	900.97 m ²	900.97 m ²	
		合計		7,217.75 m ²	7,217.75 m ²	
備考						

- 備考 1 この用紙の大きさは、日本産業規格A4とすること。
2 防火管理維持台帳の欄は、該当する口にレ点を記入すること。

点 検 項 目		点 検 結 果		状 況 及 び 措 置 内 容
		判 定	不 備 内 容	
届 出	防火管理者選任（解任）	<input checked="" type="checkbox"/> 適		平成31年2月27日届出
		<input type="checkbox"/> 否		
	消防計画作成（変更）	<input checked="" type="checkbox"/> 適		平成31年4月16日届出
<input type="checkbox"/> 否				
自衛消防組織の設置	<input type="checkbox"/> 適		該 当 な し	
	<input type="checkbox"/> 否			
消	自衛消防の組織	<input checked="" type="checkbox"/> 適		
		<input type="checkbox"/> 否		
	火災予防上の自主検査	<input checked="" type="checkbox"/> 適		
		<input type="checkbox"/> 否		
	消防用設備等又は特殊消防用設備等の点検及び整備	<input checked="" type="checkbox"/> 適		
		<input type="checkbox"/> 否		
	避難施設の維持管理及びその案内	<input checked="" type="checkbox"/> 適		
		<input type="checkbox"/> 否		
	防火上の構造の維持管理	<input checked="" type="checkbox"/> 適		
		<input type="checkbox"/> 否		
	収容人員の適正化	<input checked="" type="checkbox"/> 適		
		<input type="checkbox"/> 否		
防火管理上必要な教育	<input checked="" type="checkbox"/> 適			
	<input type="checkbox"/> 否			
消火、通報及び避難の訓練その他必要な訓練	<input checked="" type="checkbox"/> 適			
	<input type="checkbox"/> 否			
消火活動、通報連絡及び避難誘導	<input checked="" type="checkbox"/> 適			
	<input type="checkbox"/> 否			
消防機関との連絡	<input checked="" type="checkbox"/> 適			
	<input type="checkbox"/> 否			
工事中の火気使用又は取扱いの監督	<input checked="" type="checkbox"/> 適			
	<input type="checkbox"/> 否			
防火管理に関し必要な事項	<input checked="" type="checkbox"/> 適			
	<input type="checkbox"/> 否			
防	自衛消防組織	<input type="checkbox"/> 適		該 当 な し
		<input type="checkbox"/> 否		
	活動要領	<input type="checkbox"/> 適		該 当 な し
		<input type="checkbox"/> 否		
	要員の教育及び訓練	<input type="checkbox"/> 適		該 当 な し
		<input type="checkbox"/> 否		
業務に関し必要な事項	<input type="checkbox"/> 適		該 当 な し	
	<input type="checkbox"/> 否			

計
画

共同 自衛 消防 組織	協議会の設置及び運営	<input type="checkbox"/> 適		該当なし
		<input type="checkbox"/> 否		
	統括管理者の選任	<input type="checkbox"/> 適		該当なし
		<input type="checkbox"/> 否		
	業務を行う範囲	<input type="checkbox"/> 適		該当なし
		<input type="checkbox"/> 否		
	運営に関し必要な事項	<input type="checkbox"/> 適		該当なし
		<input type="checkbox"/> 否		
防火管理業務の 一部委託	<input checked="" type="checkbox"/> 適			
	<input type="checkbox"/> 否			
権原の範囲	<input checked="" type="checkbox"/> 適			
	<input type="checkbox"/> 否			
地震防火対策強化地域に所在する防火対象物	自衛消防の組織	<input type="checkbox"/> 適		該当なし
		<input type="checkbox"/> 否		
	情報等の伝達	<input type="checkbox"/> 適		該当なし
		<input type="checkbox"/> 否		
	避難誘導	<input type="checkbox"/> 適		該当なし
		<input type="checkbox"/> 否		
	施設及び設備の 点検及び整備	<input type="checkbox"/> 適		該当なし
		<input type="checkbox"/> 否		
	応急対策	<input type="checkbox"/> 適		該当なし
		<input type="checkbox"/> 否		
	防災訓練	<input type="checkbox"/> 適		該当なし
		<input type="checkbox"/> 否		
	教育及び広報	<input type="checkbox"/> 適		該当なし
		<input type="checkbox"/> 否		
防火管理者	消火訓練及び避難 訓練の実施回数	<input checked="" type="checkbox"/> 適		
		<input type="checkbox"/> 否		
	消火訓練及び避難訓 練を実施する場合の 消防機関への通報	<input checked="" type="checkbox"/> 適		
		<input type="checkbox"/> 否		

- 備考 1 この用紙の大きさは、日本産業規格A4とすること。
- 2 判定の欄は、適正な場合は「適」の□にレ点を記入し、不備のある場合は「否」の□にレ点を記入するとともに、不備内容の欄にその内容を記入すること。
- 3 状況及び措置内容の欄には、点検時の点検項目の状況及び点検の際措置した内容を記入すること。
- 4 該当のない点検項目については、状況及び措置内容の欄に「該当なし」と記入すること。

(その3)

点 検 項 目		点 検 結 果		状 況 及 び 措 置 内 容
		判 定	不 備 内 容	
届	統括防火管理者選任 (解任)	<input checked="" type="checkbox"/> 適		
		<input type="checkbox"/> 否		
出	全体についての消防計画作成 (変更)	<input checked="" type="checkbox"/> 適		
		<input type="checkbox"/> 否		

点 検 項 目		点 検 結 果		状 況 及 び 措 置 内 容
		判 定	不 備 内 容	
避 難 上 必 要 な 施 設 及 び 防 火 戸 の 管 理		<input checked="" type="checkbox"/> 適		
		<input type="checkbox"/> 否		
防 炎 物 品 の 表 示		<input checked="" type="checkbox"/> 適		
		<input type="checkbox"/> 否		
圧 縮 ア セ チ レ ン ガ ス 等 の 貯 蔵 又 は 取 扱 い の 届 出		<input type="checkbox"/> 適		該 当 な し
		<input type="checkbox"/> 否		

- 備考 1 この用紙の大きさは、日本産業規格A4とすること。
- 2 判定の欄は、適正な場合は「適」の□にレ点を記入し、不備のある場合は「否」の□にレ点を記入するとともに、不備内容の欄にその内容を記入すること。
- 3 状況及び措置内容の欄には、点検時の点検項目の状況及び点検の際措置した内容を記入すること。
- 4 該当のない点検項目については、状況及び措置内容の欄に「該当なし」と記入すること。

点 検 項 目	法第17条の2 の5第1項の適 用	法第17条 の3第1項 の適 用	点 検 結 果		状 況 及 び 措 置 内 容
			判 定	不 備 内 容	
消 火 器 ・ 簡 易 消 火 用 具	—	—	<input checked="" type="checkbox"/> 適		
			<input type="checkbox"/> 否		
屋 内 消 火 栓 設 備	<input type="checkbox"/> 有	<input type="checkbox"/> 有	<input checked="" type="checkbox"/> 適		
	<input checked="" type="checkbox"/> 無	<input checked="" type="checkbox"/> 無	<input type="checkbox"/> 否		
ス プ リ ン ク ラ ー 設 備	<input type="checkbox"/> 有	<input type="checkbox"/> 有	<input checked="" type="checkbox"/> 適		
	<input checked="" type="checkbox"/> 無	<input checked="" type="checkbox"/> 無	<input type="checkbox"/> 否		
水 噴 霧 消 火 設 備 等	<input type="checkbox"/> 有	<input type="checkbox"/> 有	<input type="checkbox"/> 適		該 当 な し
	<input type="checkbox"/> 無	<input type="checkbox"/> 無	<input type="checkbox"/> 否		
屋 外 消 火 栓 設 備	<input type="checkbox"/> 有	<input type="checkbox"/> 有	<input type="checkbox"/> 適		該 当 な し
	<input type="checkbox"/> 無	<input type="checkbox"/> 無	<input type="checkbox"/> 否		
動 力 消 防 ポ ン プ 設 備	<input type="checkbox"/> 有	<input type="checkbox"/> 有	<input type="checkbox"/> 適		該 当 な し
	<input type="checkbox"/> 無	<input type="checkbox"/> 無	<input type="checkbox"/> 否		
自 動 火 災 報 知 設 備	<input type="checkbox"/> 有	<input type="checkbox"/> 有	<input checked="" type="checkbox"/> 適		
	<input checked="" type="checkbox"/> 無	<input checked="" type="checkbox"/> 無	<input type="checkbox"/> 否		
ガ ス 漏 れ 火 災 警 報 設 備	<input type="checkbox"/> 有	<input type="checkbox"/> 有	<input type="checkbox"/> 適		該 当 な し
	<input type="checkbox"/> 無	<input type="checkbox"/> 無	<input type="checkbox"/> 否		
漏 電 火 災 警 報 器	—	—	<input type="checkbox"/> 適		該 当 な し
			<input type="checkbox"/> 否		
消 防 機 関 へ 通 報 す る 火 災 報 知 設 備	<input type="checkbox"/> 有	<input type="checkbox"/> 有	<input type="checkbox"/> 適		該 当 な し
	<input type="checkbox"/> 無	<input type="checkbox"/> 無	<input type="checkbox"/> 否		
非 常 警 報 器 具 ・ 非 常 警 報 設 備	—	—	<input checked="" type="checkbox"/> 適		
			<input type="checkbox"/> 否		
避 難 器 具	—	—	<input type="checkbox"/> 適		該 当 な し
			<input type="checkbox"/> 否		
誘 導 灯 ・ 誘 導 標 識	—	—	<input checked="" type="checkbox"/> 適		
			<input type="checkbox"/> 否		
消 防 用 水	<input type="checkbox"/> 有	<input type="checkbox"/> 有	<input type="checkbox"/> 適		該 当 な し
	<input type="checkbox"/> 無	<input type="checkbox"/> 無	<input type="checkbox"/> 否		
排 煙 設 備	<input type="checkbox"/> 有	<input type="checkbox"/> 有	<input checked="" type="checkbox"/> 適		
	<input checked="" type="checkbox"/> 無	<input checked="" type="checkbox"/> 無	<input type="checkbox"/> 否		
連 結 散 水 設 備	<input type="checkbox"/> 有	<input type="checkbox"/> 有	<input type="checkbox"/> 適		該 当 な し
	<input type="checkbox"/> 無	<input type="checkbox"/> 無	<input type="checkbox"/> 否		
連 結 送 水 管	<input type="checkbox"/> 有	<input type="checkbox"/> 有	<input type="checkbox"/> 適		該 当 な し
	<input type="checkbox"/> 無	<input type="checkbox"/> 無	<input type="checkbox"/> 否		
非 常 コ ン セ ン ト 設 備	<input type="checkbox"/> 有	<input type="checkbox"/> 有	<input type="checkbox"/> 適		該 当 な し
	<input type="checkbox"/> 無	<input type="checkbox"/> 無	<input type="checkbox"/> 否		
無 線 通 信 補 助 設 備	<input type="checkbox"/> 有	<input type="checkbox"/> 有	<input type="checkbox"/> 適		該 当 な し
	<input type="checkbox"/> 無	<input type="checkbox"/> 無	<input type="checkbox"/> 否		

- 備考 1 この用紙の大きさは、日本産業規格A4とすること。
- 2 法第17条の2第1項の適用の欄及び法第17条の3第1項の適用の欄は、規定が適用される場合は「有」の□にレ点を記入し、適用されない場合は「無」の□にレ点を記入すること。
- 3 判定の欄は、適正な場合は「適」の□にレ点を記入し、不備のある場合は「否」の□にレ点を記入するとともに、不備内容の欄にその内容を記入すること。
- 4 状況及び措置内容の欄には、点検時の点検項目の状況及び点検の際措置した内容を記入すること。
- 5 設置義務のない点検項目については、状況及び措置内容の欄に「該当なし」と記入すること。
- 6 水噴霧消火設備等とは、水噴霧消火設備、泡消火設備、不活性ガス消火設備、ハロゲン化物消火設備又は粉末消火設備をいうこと。

点 検 項 目	必要とされる防火安全性能を有する消防の用に供する設備等の概要	点 検 結 果		状況及び措置内容
		判 定	不 備 内 容	
消防用設備等	令第29条の4第1項の必要とされる防火安全性能を有する消防の用に供する設備等	<input type="checkbox"/> 適		該当なし
		<input type="checkbox"/> 否		

点 検 項 目	適用される消防用設備等	点 検 結 果		状況及び措置内容
		判 定	不 備 内 容	
消防用設備等	令第32条の適用	<input type="checkbox"/> 適		該当なし
		<input type="checkbox"/> 否		

点 検 項 目	特殊消防用設備等の概要	点 検 結 果		状況及び措置内容
		判 定	不 備 内 容	
特殊消防用設備等	法第17条第3項の特殊消防用設備等	<input type="checkbox"/> 適		該当なし
		<input type="checkbox"/> 否		

点 検 項 目	必要とされる消防用設備等又は特殊消防用設備等	点 検 結 果		状況及び措置内容	
		判 定	不 備 内 容		
消防用設備等又は 備 特 殊	設置の届出 消防機関の検査	消火器、屋内消火栓設備、スプリンクラー設備、自動火災報知設備、非常警報設備、誘導灯、排煙設備	<input checked="" type="checkbox"/> 適		
		同上	<input type="checkbox"/> 否		

- 備考 1 この用紙の大きさは、日本産業規格A4とすること。
 2 判定の欄は、適正な場合は「適」の□にレ点を記入し、不備のある場合は「否」の□にレ点を記入するとともに、不備内容の欄にその内容を記入すること。
 3 状況及び措置内容の欄には、点検時の点検項目の状況及び点検の際措置した内容を記入すること。
 4 該当のない点検項目については、状況及び措置内容の欄に「該当なし」と記入すること。

点 検 項 目	点 検 結 果		状 況 及 び 措 置 内 容
	判 定	不 備 内 容	
炉	<input type="checkbox"/>	適 否	該 当 な し
ふ ろ が ま	<input type="checkbox"/>	適 否	該 当 な し
温 風 暖 房 機	<input type="checkbox"/>	適 否	該 当 な し
ち ゅ う 房 設 備	<input type="checkbox"/>	適 否	該 当 な し
ボ イ ラ ー	<input type="checkbox"/>	適 否	該 当 な し
ス ト ー プ	<input type="checkbox"/>	適 否	該 当 な し
壁 付 暖 房	<input type="checkbox"/>	適 否	該 当 な し
ヒ ー ト ポ ン プ 冷 暖 房 機	<input checked="" type="checkbox"/>	適 否	
乾 燥 設 備	<input type="checkbox"/>	適 否	該 当 な し
サ ウ ナ 設 備	<input type="checkbox"/>	適 否	該 当 な し
簡 易 湯 沸 設 備	<input type="checkbox"/>	適 否	該 当 な し
給 湯 湯 沸 設 備	<input type="checkbox"/>	適 否	該 当 な し
燃 料 電 池 発 電 設 備	<input type="checkbox"/>	適 否	該 当 な し
掘 り ご た つ 及 び い ろ り	<input type="checkbox"/>	適 否	該 当 な し
火 花 を 生 ず る 設 備	<input type="checkbox"/>	適 否	該 当 な し
放 電 加 工 機	<input type="checkbox"/>	適 否	該 当 な し
変 電 設 備	<input type="checkbox"/>	適 否	該 当 な し
急 速 充 電 設 備	<input type="checkbox"/>	適 否	該 当 な し
内 燃 機 関 を 原 動 力 と す る 発 電 設 備	<input type="checkbox"/>	適 否	該 当 な し
蓄 電 池 設 備	<input type="checkbox"/>	適 否	該 当 な し
ネ オ ン 管 灯 設 備	<input type="checkbox"/>	適 否	該 当 な し
舞 台 装 置 等 の 電 気 設 備	<input type="checkbox"/>	適 否	該 当 な し
避 雷 設 備	<input type="checkbox"/>	適 否	該 当 な し
水 素 ガ ス を 充 填 す る 気 球 等	<input type="checkbox"/>	適 否	該 当 な し
液 体 燃 料 を 使 用 す る 器 具	<input type="checkbox"/>	適 否	該 当 な し
固 体 燃 料 を 使 用 す る 器 具	<input type="checkbox"/>	適 否	該 当 な し
気 体 燃 料 を 使 用 す る 器 具	<input type="checkbox"/>	適 否	該 当 な し
電 気 を 熱 源 と す る 器 具	<input checked="" type="checkbox"/>	適 否	
火 災 の 発 生 の 恐 れ の あ る 器 具	<input type="checkbox"/>	適 否	該 当 な し

点 検 項 目	適 用 さ れ る 火 を 使 用 す る 設 備 等	点 検 結 果		状 況 及 び 措 置 内 容
		判 定	不 備 内 容	
火 用 設 備 を 使 用 等	条 例 第 2 1 条 の 適 用	<input type="checkbox"/> 適 <input type="checkbox"/> 否		該 当 な し

点 検 項 目	適 用 さ れ る 火 を 使 用 す る 器 具 等	点 検 結 果		状 況 及 び 措 置 内 容
		判 定	不 備 内 容	
火 用 設 備 を 使 用 等	条 例 第 2 7 条 の 適 用	<input type="checkbox"/> 適 <input type="checkbox"/> 否		該 当 な し

- 注意 1 「判定」の欄は、適正な場合は「適」の□にレ点を記入し、不備のある場合は「否」の□にレ点を記入するとともに、「不備内容」の欄にその内容を記入してください。
- 2 「状況及び措置内容」の欄は、点検時の点検項目の状況及び点検の際措置した内容を記入してください。
- 3 該当のない点検項目については、「状況及び措置内容」の欄に「該当なし」と記入してください。

点 検 項 目		点 検 結 果		状 況 及 び 措 置 内 容
		判 定	不 備 内 容	
火の 使用に 関する 制限等	喫 煙 等	<input checked="" type="checkbox"/> 適 <input type="checkbox"/> 否		
	が ん 具 用 煙 火	<input type="checkbox"/> 適 <input type="checkbox"/> 否		該 当 な し
	化 学 実 験 等	<input type="checkbox"/> 適 <input type="checkbox"/> 否		該 当 な し
	作 業 中 の 防 火 管 理	<input type="checkbox"/> 適 <input type="checkbox"/> 否		該 当 な し

点 検 項 目		点 検 結 果		状 況 及 び 措 置 内 容
		判 定	不 備 内 容	
少 量 危 険 物 等	指 定 数 量 未 満 の 危 険 物 の 貯 蔵 及 び 取 扱 い	<input type="checkbox"/> 適 <input type="checkbox"/> 否		該 当 な し
	指 定 可 燃 物 等 の 貯 蔵 及 び 取 扱 い	<input type="checkbox"/> 適 <input type="checkbox"/> 否		該 当 な し

点 検 項 目	適 用 さ れ る 少 量 危 険 物 等	点 検 結 果		状 況 及 び 措 置 内 容
		判 定	不 備 内 容	
少 量 危 険 物 等	条 例 第 44 条 の 適 用	<input type="checkbox"/> 適 <input type="checkbox"/> 否		該 当 な し

- 注意
- 1 「判定」の欄は、適正な場合は「適」の□にレ点を記入し、不備のある場合は「否」の□にレ点を記入するとともに、「不備内容」の欄にその内容を記入してください。
 - 2 「状況及び措置内容」の欄は、点検時の点検項目の状況及び点検の際措置した内容を記入してください。
 - 3 該当のない点検項目については、「状況及び措置内容」の欄に「該当なし」と記入してください。

点 検 項 目		法第17条の2 の5第1項の適 用	法第17条 の3第1項 の 適 用	点 検 結 果		状況及び措置内容
				判 定	不 備 内 容	
消 防 用 設 備 等	消 火 器 具	—	—	<input type="checkbox"/> 適		該 当 な し
				<input type="checkbox"/> 否		
	大 型 消 火 器	—	—	<input type="checkbox"/> 適		該 当 な し
				<input type="checkbox"/> 否		
	屋 内 消 火 栓 設 備	<input type="checkbox"/> 有	<input type="checkbox"/> 有	<input type="checkbox"/> 適		該 当 な し
		<input type="checkbox"/> 無	<input type="checkbox"/> 無	<input type="checkbox"/> 否		
	ス プ リ ン ク ラ ー 設 備	<input type="checkbox"/> 有	<input type="checkbox"/> 有	<input type="checkbox"/> 適		該 当 な し
		<input type="checkbox"/> 無	<input type="checkbox"/> 無	<input type="checkbox"/> 否		
	水 噴 霧 消 火 設 備 等	<input type="checkbox"/> 有	<input type="checkbox"/> 有	<input type="checkbox"/> 適		該 当 な し
		<input type="checkbox"/> 無	<input type="checkbox"/> 無	<input type="checkbox"/> 否		
	動 力 消 防 ポ ン プ 設 備	<input type="checkbox"/> 有	<input type="checkbox"/> 有	<input type="checkbox"/> 適		該 当 な し
		<input type="checkbox"/> 無	<input type="checkbox"/> 無	<input type="checkbox"/> 否		
	自 動 火 災 報 知 設 備	<input type="checkbox"/> 有	<input type="checkbox"/> 有	<input type="checkbox"/> 適		該 当 な し
		<input type="checkbox"/> 無	<input type="checkbox"/> 無	<input type="checkbox"/> 否		
非 常 警 報 設 備	—	—	<input type="checkbox"/> 適		該 当 な し	
			<input type="checkbox"/> 否			
避 難 器 具	—	—	<input type="checkbox"/> 適		該 当 な し	
			<input type="checkbox"/> 否			
固 定 避 難 用 タ ラ ッ プ	—	—	<input type="checkbox"/> 適		該 当 な し	
			<input type="checkbox"/> 否			
誘 導 灯	—	—	<input type="checkbox"/> 適		該 当 な し	
			<input type="checkbox"/> 否			
連 結 送 水 管	<input type="checkbox"/> 有	<input type="checkbox"/> 有	<input type="checkbox"/> 適		該 当 な し	
	<input type="checkbox"/> 無	<input type="checkbox"/> 無	<input type="checkbox"/> 否			
非 常 コ ン セ ン ト 設 備	<input type="checkbox"/> 有	<input type="checkbox"/> 有	<input type="checkbox"/> 適		該 当 な し	
	<input type="checkbox"/> 無	<input type="checkbox"/> 無	<input type="checkbox"/> 否			

点 検 項 目		適用される消防用設備等	点 検 結 果		状況及び措置内容
			判 定	不 備 内 容	
消 防 用 設 備 等	条 例 第 5 9 条 の 適 用		<input type="checkbox"/> 適		該 当 な し
			<input type="checkbox"/> 否		

- 注意
- 「判定」の欄は、適正な場合は「適」の□にレ点を記入し、不備のある場合は「否」の□にレ点を記入するとともに、「不備内容」の欄にその内容を記入してください。
 - 「状況及び措置内容」の欄は、点検時の点検項目の状況及び点検の際措置した内容を記入してください。
 - 該当のない点検項目については、「状況及び措置内容」の欄に「該当なし」と記入してください。

消耗品購入額（税10%換算）

	購入額	1年あたり
トイレットペーパー	768,838	768,838
ポリ袋45L※	47,080	23,540
ポリ袋20L※	29,700	14,850
ポリ袋90L（H30）※	56,540	28,270
ポリ袋150L（H30）※	60,500	30,250
手洗い用石けん液	90,450	90,450
合計額		956,198

※は2年に1回程度購入しているため、半額にして積算

日常清掃面積 6,279㎡ = 青葉区役所（4,655㎡） + 公会堂・スポーツセンター（1,624㎡）
1,624 ÷ 6,279 ≒ 25%

956,198円 × 25% = 239,050円

1.ピアノ調律

実施回数：年2回

設置場所：講堂、リハーサル室

調律対象：ヤマハ（CFIIS#5334900）1台

調律対象：ヤマハ（A1S#5333055）1台

2.舞台照明保守

舞台照明調光設備・負荷設備 保守点検 年1回

舞台照明調光設備 保守点検 年1回

3.講堂放送設備保守

実施回数：年2回

対象施設：講堂

各機器が正常に動作しているかの確認と異常、不良箇所を発見するための点検及び天井機器の点検

4.吊物設備保守

実施回数：年2回

手動昇降装置、電動昇降装置、吊物制御操作盤

5.公会堂リハ室 AV 機器保守

実施回数：年1回

対象施設：1号会議室、リハーサル室

各機器が正常に動作しているかの確認と異常、不良箇所を発見するための点検及び清掃、調整等の整備作業実施。講堂内の音響特性、音圧分布の測定。音響調整卓の分解点検実施。

6.公会堂エレベーター保守（F.M.契約）

対象機器：乗用エレベーター 1台

・フルメンテナンス契約 定期点検月1回、法定点検年1回

エレベーター各部機構の全般的な点検、給油、調整、調査

修理・取替

・常駐勤務員による目視・試乗点検月1回

7. ウォータークラー2台

定期保守点検 1回/年

常駐勤務員による目視点検 適宜

青葉区総合庁舎自動ドア保守点検仕様書

1 一般事項

(1) 目的

受託者は委託者の設置する自動ドア設備を新設時と同様な開閉状態を維持させるために、機械各部および付属機器の点検調整を行う。

(2) 点検等

受託者は定期的に技術者を派遣し、機器・装置の点検を行い、必要な給油・調整・清掃を行う。

(3) 支給品等

作業に必要な物品のうち、電力、水道の使用を除き受託者の負担とする。

(4) 非常時の対応

ア 作業時の受託者の責任により異常が発生した場合は、委託者と協議の上、受託者の責任ですみやかに正常に復帰する。

イ 故障等設備の異常について委託者から連絡を受けた場合は、受託者はすみやかに技術者を派遣して適切な処置を行う。

(5) 作業の終了

作業終了時は調整運転を行い委託者の確認を得る。

(6) 疑義、その他

仕様書に記載する事項、その他疑義を生じた場合は、委託者と協議する。

2 対象設備の点検・設備等

(1) 受託者は対象とする設備各部の点検、給油、調整を行い、通常使用する場合に当然発生する摩耗、損傷等の劣化に限り、受託者の判断により必要と認めた場合は、機器及び付属部品に対し修理又は交換を行う。

(2) 別表『点検対象設備表』の設備（当該設備に限る。）について、占有もしくは管理ならびに災害に基づく事項を除き受託者の責任において点検及び適切な設備を行う。ただし、つぎの項目は対象より除外する。

ア 扉本体

3 結果報告

点検結果報告書は委託者の指定する様式、部数及び期限により提出する。

点検対象設備表（自動ドア）（1/2）

1 対象設備

型式	製作者	型式	台数
両引型	寺岡オートドア	SOV-200K	4
片引型	寺岡オートドア	SOV-60K	6

2 点検及び保守（3カ月に1回）

点検項目	点検及び保守内容
(1) 建具	建具の変形の有無及び取付状態が作動に支障がないか点検する。
(2) 懸架部および扉周り	<p>ア レールの曲り、下がり及び勾配の良否を点検する。不良と認められる場合は調整を行う。</p> <p>イ レールの偏摩耗の有無を点検する。</p> <p>ウ レールのゆるみの有無を点検する。認められる場合にはボルトの増締めを行う。</p> <p>エ 戸車の摩耗の有無を点検する。</p> <p>オ 戸車の締結ゆるみの有無を点検する。認められる場合にはビス等の増締めを行う。</p> <p>カ 扉の下がり及び上下のチリの良否を点検する。不良と認められる場合には調整を行う。</p> <p>キ 扉の召合わせの良否を点検する。不良と認められる場合には調整を行う。</p> <p>ク 戸当たりゴム及びふれ止めの摩耗の有無を点検する。</p> <p>ケ 扉本体の走行抵抗の良否を点検する。不良と認められる場合には調整を行う。</p> <p>コ ガイドレール内の異物の有無を点検する。認められる場合には取り除く。</p>

点検対象設備表（自動ドア）（2/2）

点 検 項 目	点 検 及 び 保 守 内 容
(3) 懸架部を除く 駆動装置 および 制御装置	<p>ア ベルト、ワイヤー及びチェーンの伸び、ゆるみの良否を点検する。不良と認められる場合には調整を行う。</p> <p>イ ベルト、ワイヤー及びチェーンの破損の有無を点検する。</p> <p>ウ 作動状態の良否を点検する。不良と認められる場合には調整を行う。</p> <p>エ 駆動装置の取付け状態の良否を点検する。ゆるみが認められる場合にはボルトの増締めを行う。</p> <p>オ 開閉速度の良否を点検する。不良と認められる場合には調整を行う。</p> <p>カ 開閉力の良否を点検する。不良と認められる場合には調整を行う。</p> <p>キ 異常音の有無を点検する。認められる場合には調整を行う。</p>
(4) 電気関連	<p>ア 電源電圧が所定の±10%以内であることを確認する。</p> <p>イ 自動扉装置と大地間の絶縁抵抗を測定する。</p> <p>ウ 端子部の接続状態及び配線状態の良否を点検する。不良と認められる場合には調整を行う。</p>
(5) 検出装置	<p>ア リード線の処理の良否を点検する。</p> <p>イ 排水処理の良否を点検する。</p> <p>ウ 検出感度及び範囲の良否を点検する。</p>

仕様書

- 1 件名
青葉区総合庁舎防火対象物点検委託
- 2 委託期間
令和3年3月31日まで
※実施日は委託者と相談し決定することとする。
- 3 委託場所
名称：青葉区総合庁舎（区役所・公会堂・スポーツセンター）
住所：横浜市青葉区市ケ尾町31番地4
- 4 委託内容等
受託者は、次に沿って業務を行う。
 - (1) 内容
消防法第8条の2の2に基づく、防火対象物定期点検報告制度として規定された内容について行う。
なお、防火対象物の火災の予防に関し専門的知識を有する防火対象物点検資格者が行うものとする。
 - (2) 手順
消防法施行規則第四条の二の六に基づき実施すること。
 - (3) 受託者の負担材料
作業に必要な材料は受託者が負担すること。
 - (4) 報告書
受託者は、作業後速やかに報告書2部を庁舎管理者へ提出すること。
- 5 作業日時
受託者は、予め作業日時について庁舎管理者の了承を得ること。
- 6 その他
 - (1) 受託者は、業務の実施に際し、関係法令等を遵守し、安全かつ確実に
行う。
 - (2) 点検中は来庁者、利用者に影響がでないよう、十分に配慮すること。
 - (3) 仕様書等に記載されていない事項並びに作業中疑義を生じたときは、
遅滞なく庁舎管理者と協議し、指示を受けなければならない。

青葉区総合庁舎清掃業務仕様書

業務内容
日常清掃
定期清掃(A)(B)
窓ガラス清掃
ジュースタン清掃(A)(B)
照明器具清掃

定期清掃(A)：Pタイル、塩ビシート、石貼り床等

(B)：OA床

ジュースタン清掃(A)：手織絨毯、ウイルトンカーペット等

(B)：OA床

業務条件

1 費用負担

次の項目は、委託者の負担とするが、それ以外は受託者の負担とする。

- (1) 作業控室
- (2) 作業資材置場
- (3) 業務に必要な水道、電気料金
- (4) その他の支給品(消耗品は数量を記録し報告する。)

トイレtpーパー、石鹼、指定のごみ袋、傘袋、消臭剤、スプレー式殺虫剤等

2 使用資材

使用する清掃器具は作業対象に最も適したものを、ワックス類・その他の薬品類は良質なものを用いることとし、その使用前に必ず委託者へ申し出る。

共通事項

1 現場責任者

- (1) 委託契約約款(以下「約款」という)第9条に定める事項については、様式1により提出しなければならない。また、契約期間途中においても同様とする。
- (2) 現場責任者は、作業員に対し、清掃技術及び来庁者接遇マナー等の指導教育を継続的に行うものとする。

2 作業予定表の提出

受託者は年間の作業予定表(様式2)を4月10日までに、また、毎月の作業予定表(様式3・4)を前月25日までに(4月にあつては4月3日までに)区役所総務課へ提出し、委託者と受託者はこれについて協議するものとする。

3 実施報告

- (1) 清掃業務の実施状況を毎日委託者に報告し、指摘事項及び注意事項があれば改善に努めなければならない。
- (2) 清掃業務に関わる事項でクレームが発生した場合は、速やかに担当作業員に清掃の手直し等を実施させるものとする。

4 他業者との連携

総合庁舎内に従事している他の各種業者と十分連絡調整を行い、協力して業務を円滑に遂行できるようにする。特に、総合庁舎設備管理業務受託業者との連絡調整を密に行い、業務の品質を高水準に保つように努める。

5 定期監視

定期的に業務内容及びその現状について、委託者が指示したものを検査する。検査は検査書類を添付して申請を出し、委託者から文書あるいは口頭で指摘を受ける。また、指摘を受けた事項については速やかに対処するとともに、その措置状況と検査結果報告書を提出する。

6 連絡体制

現場責任者は携帯電話等を携帯し、作業時間中に委託者と常に連絡が取れる体制を整えること。現場責任者が不在の際は、他の作業員の少なくとも一人については、委託者と連絡が取れるようにすること。

7 その他

- (1) 委託者の指定する本市職員とは、本委託仕様書の事務的事項については区役所総務課の職員とし、技術的事項について建築局営繕企画課の職員とする。
- (2) 作業員が一般事務室等に立ち入り作業を行う場合は、区役所総務課に連絡し、行うものとする。また、貸与した鍵は慎重に取扱い、業務を遂行するために必要な時間と場所に限り使用する。

- (3) 必要により区役所総務課職員と各業務を点検し、見直しのための会議を行い、問題点の解決を図り、業務水準の向上に努める。
- (4) 本仕様書に記載のない事項及び疑義のある事項は、委託者と受託者で協議の上決定する。

清掃管理業務

1 清掃内容 前記のとおり

2 清掃回数及び日時 別表Aのとおり

3 清掃方法

(1) 共通事項

- ア 作業の実施については、常に火災、盗難、その他事故の発生することのないよう十分注意すること。
- イ 作業の実施中に、受託者の責に帰すべき事由により委託者の建物・備品等を棄損した時は、直ちに委託者の指定する者にその旨を通知してその指示に従うこと。この場合において原形または現状に復する必要がある場合には、受託者の費用をもって行うこと。
- ウ 清掃機器材等は作業対象に最も適したものをを用いることとし、その使用前に必ず委託者の指定する者に申し出ること。
- エ 作業の実施により移動した椅子等は必ず元の位置に戻しておくこと。
- オ 作業員は作業中、作業服上下及び作業靴を正しく着用し、作業服胸部に社名・氏名を明記したバッジをつけること。
- カ 作業員は、来庁者に対して言葉遣い・態度に注意し、節度ある接遇を行うこと。また、大声での会話・私語等、公共の場にふさわしくない言動を取らないこと。
- キ 作業員は、清掃業務を理解し、総務課職員とのコミュニケーションを図ること。
- ク 作業員は、業務上知り得た秘密を漏らさないこと。
- ケ 庁舎内において不審者を発見した場合には、速やかに直近の職員に連絡すること。
- コ 作業員は、清掃器具が来庁者の事故(階段で掃除機の電源コードが来庁者の足に引っかかる等)を誘発しないよう、十分配慮すること。

(2) 日常清掃

作業箇所	作業要領
ア 階段・廊下・待合ホール・玄関・エスカレーター・エレベーター内部等	<p>(ア) マット等の備品は移動させ、ホウキ及びモップ等を用いて砂・ほこりを掃き、マットを洗い乾す。</p> <p>(イ) ワックスが剥がれている部分については、必要に応じてワックスを塗ること。</p> <p>(ウ) 電気ポリッシャーを使用し、つや出し仕上げを行うこと。</p> <p>(エ) スタンド式灰皿の清掃及び洗浄を行うこと。</p> <p>(オ) 待ち合い用椅子・記載台等の拭き掃除を行うこと。なお、1階区民ホールについては、机、棚、照明等の什器の拭き掃除も行うこと。</p> <p>(カ) エスカレーター手すり・階段手すり・エレベーター内部・自動ドア・扉・消火栓盤上の拭き掃除を行うこと。</p> <p>(キ) 人通りの多い場所については、特に注意を払って砂等を掃き取ること。</p> <p>(ク) 各階のごみ収集場所(ダストカート等)の収集清掃を行うこと。</p> <p>(ケ) ジュータン部分については、電気掃除機で十分汚れを吸い取ること。</p> <p>(コ) 観葉植物に水をやること。</p> <p>(サ) 入口等に設置している消毒用アルコールの補充を行うこと。</p>
イ 便所	<p>(ア) 床の掃き清掃をすること。</p> <p>(イ) 床の水拭きをすること。汚れの多い時は無リン系(LASを含まない)等の適正洗剤で拭くこと。</p> <p>(ウ) 汚物入れ、紙くず入れの清掃をすること。</p> <p>(エ) 扉・間仕切りの拭き掃除をすること。</p> <p>(オ) 洗面台を清掃し、鏡を拭き上げること。</p> <p>(カ) 衛生陶器類を無リン系(LASを含まない)等の適正洗剤で清掃すること。</p> <p>(キ) 金属部分の拭き掃除をすること。</p> <p>(ク) トイレtpーパー・石鹼液の補充をすること。</p> <p>(ケ) クリーンドライを中性洗剤等適正な洗剤を用いて清掃すること。</p>
ウ 湯沸かし室	<p>(ア) 床の掃き清掃をすること。</p> <p>(イ) 茶殻・生ごみ・プラスチック・ペットボトルの搬出処理及び容器等の洗浄をすること</p>
エ ごみ集積所等	<p>(ア) 地下1階ごみ集積所を随時整理清掃すること。</p> <p>(イ) 各階ごみ置場ダストカートを収集し、地下の集積所へ搬出すること。<u>搬出の際には、ごみ袋にごみの種類(可燃、プラスチック等)、搬出場所、重量(kg)をマジックで記入すること。</u></p>
オ エレベーター	<p>(ア) 床を掃き、手摺り・鏡・ボタン等を磨くこと。</p>

カ 風呂場等 (脱衣所) 男女更衣室	(ア) タイル部、シャワー室、浴槽、洗面器等の水ふきをする。汚れの多いときは適正洗剤でふくこと。 (イ) 扉、間仕切りのふき掃除をすること。 (ウ) 床等、排水口の点検清掃をすること。
--------------------------	--

(3)－1 定期清掃(A)(Pタイル、塩ビシート、石貼り床等)

作業箇所	作業要領
床面	(ア) 椅子等を机の上に上げ、床の汚れ、砂及びほこりを掃き取ること。 (イ) 無リン系(LASを含まない)等の適正洗剤を使用して表面洗浄を行うこと。 (ウ) モップで水分を拭き取ること。 (エ) 床面乾燥後、ワックス等を塗布し、ポリッシャーでつや出し仕上げを行うこと。 (オ) ワックス等を使用する際、フローリングへの水分の影響を最小限とするよう注意すること。 (カ) 1年に1回、はく離剤等で洗浄し、新しく表面皮膜を再生すること。 (キ) その他床面の種類に応じて薬品・器具等は適宜変更して清掃すること。 (ク) 公会堂にあっては可動椅子を移動して清掃すること。 (ケ) 机の上の椅子を下げること。

(3)－2 定期清掃(B)(OA床)

作業箇所 床面	作業要領
床面	(ア) 椅子等を机の上に上げること。 (イ) 床の汚れ、砂及びほこりを電気掃除機で十分吸い取り、汚れが目立つ箇所は無リン系(LASを含まない)等の適正洗剤を使用して部分洗浄すること。 (ウ) 必要に応じて、適宜、カーペット床の補修をすること。 (エ) 公会堂にあっては可動椅子を移動して清掃すること。 (オ) 机の上の椅子を下げること。

(4) 窓ガラス清掃

作業箇所	作業要領
窓ガラス・サッシ	<p>(ア) 無リン系(LASを含まない)等の適正洗剤で汚れを取り除き、仕上げる。</p> <p>(イ) 作業実施にあたっては静粛にかつ足元に十分注意し、また、掃除用水の取扱については、事務室及び通行人等に飛散しないよう特に注意すること。</p> <p>(ウ) 悪臭を放つ薬品、または、建物に悪影響を与える薬品・用具類を使用しない。また、ごみ粉等の飛散する雑巾を使用してはならない。</p>

(5) 照明器具清掃

作業箇所	作業要領
照明器具	<p>(ア) 無リン系(LASを含まない)等の適正洗剤を使用して、反射板、ルーバー及び取外したランプを拭き上げる。</p> <p>(イ) 作業着手前に電気室の係員と打合せを行い、感電事故等の起きないようにする。</p> <p>(ウ) 作業実施にあたっては、ほこり、清掃用水等が飛散しないよう注意する。</p>

(6)ー1 ジュータン清掃(A)(手織絨毯、ウイルトンカーペット等)

作業箇所	作業要領
ジュータン床部分	(ア) パウダー方式・シャンプー方式等適正な方式で全面クリーニングを行うこと。 (イ) シミ等の汚れは、無リン系(LASを含まない)等の適正洗剤で除去すること。 (ウ) ほつれ・穴等は、補修ジュータンで切り貼り修理すること。

(6)ー2 ジュータン清掃(B)(OA床)

作業箇所	作業要領
ジュータン床部分	(ア) パウダー方式・シャンプー方式等適正な方式で全面クリーニングを行うこと。 (イ) シミ等の汚れは、無リン系(LASを含まない)等の適正洗剤で除去すること。 (ウ) ほつれ・穴等は、補修ジュータンで切り貼り修理すること。

別表A

項目	実施日	作業時間		備考
日常清掃	毎日とする。	区役所 及び 青葉土木 事務所	8:00～17:00	土曜・日曜・祝祭 日及び委託者の指 定する日を除く。
		公会堂 スポーツセ ンター	平日・土曜・日曜・ 祝祭日7:30～16:30 ※実施は週5日とす る。うち土曜・日曜・ 祝祭日は必須とし、 平日は委託者の指 示する日とする。	委託者の指定する 日を除く。
定期清掃 (A)(B)	(A)年6回 (2か月に1回)とする。	区役所 及び 青葉土木 事務所	8:00～17:00	土曜日・日曜日・ 祝祭日に実施す る。
	(B)年6回 (2か月に1回)とする。	公会堂 スポーツセ ンター	委託者と受託者で 協議する。	委託者と受託者で 協議する。
ジュータン清掃(A)	年2回(6か月に1回) とする。	委託者と受託者で協議する。		委託者と受託者で 協議する。
ジュータン清掃(B)	年1回とする。	同上		同上
窓ガラス清掃	年1回(土木事務所は年2回) とする。	同上		同上
照明器具	年1回とする。	同上		同上
上記以外の清 掃	内訳書記載の回数を 実施する。 実施時期については 委託者と受託者で協 議する。	同上		同上

(注)

- 1 委託者と受託者で協議の上、上記表の作業日時を変更することができる。
- 2 日常清掃において委託者の指定する日とは、5月5日及び12月29日～1月3日までとする。

		各階適用面積 (単位 : m ²)					日 常 清 掃																											
室種別	床材質	地下1階	1階	2階	3階	4階	ジュータン清掃	床の掃き掃除	床のモップ拭き	吸い殻処理	紙くず処理	カウンター・記載台の雑巾掛け	椅子、机、棚、照明の拭き掃除	窓台の除塵	ドアの拭き掃除	床等排水口の点検	鏡みがき	流し台の清掃	衛生陶器の清掃	汚物処理	茶殻処理	水石けん補給	手摺り拭き清掃	ダストカーットの運搬	ポリッシュヤー掛け	ワックス掛け	観葉植物の手入れ	傘ビニールの処理	玄関マットの搬出入	ウオータクーラー手入れ				
公会堂																																		
ホワイエ	タイルカーペット		315				1	2			1			1																	適宜		適宜	
玄関・通路	御影石		210					2	1	1	1													1						適宜	適宜	適宜		
リハーサル室	フローリング														適宜																			
シャワー室	タイルカーペット														適宜																			
会議室	タイルカーペット														適宜																			
和室	畳、檜フローリング														適宜																			
講堂	タイルカーペット														適宜																			
便所	塩ビシート		100	63				1	1						適宜		1	1	1	1		適宜			適宜	適宜								
控室前通路・湯沸室	塩ビシート		34															1																
事務室	タイルカーペット																																	
リハーサル室前通路	塩ビシート、		52					1	1																									
階段・廊下	タイルカーペット		148	164			1	2	1		1			1									1	1					適宜					
スポーツセンター																																		
体育室	フローリング														適宜																			
トレーニング室	合成樹脂弾性塗床														適宜																			
研修室	塩ビシート														適宜																			
便所	塩ビシート		83	36					1	1					適宜		1	1	1	1		適宜			適宜	適宜								
更衣室・シャワー室	塩ビシート、磁器質床タイル														適宜																			
事務室	タイルカーペット																																	
階段・廊下	タイルカーペット		309	110			1	2	1		1			1									1	1					適宜				適宜	

定期清掃作業点検表

青葉区

		各階適用面積 (単位: m ²)					定期清掃					
室種別	床材質	地下 1階	1階	2階	3階	4階	隔月 (計年6回) ※スポーツセンターシャワー室については、隔月ではなく指定した月とする (計年6回)					ジュリータン 清掃
							床の 掃 除 き	ポ リ ッ ャ ー 掛 け	紙 く ず 処 理	は く 清 掃	ワ ッ ク 掛 け ス	
公会堂												
A	玄関・通路	御影石		212			1		1			
A	便所	塩ビシート		100	63		1	1	1	年1	適宜	
A	控室・湯沸室	塩ビシート		85			1	1	1	年1	1	
A	舞台裏通路・上階段を含む	塩ビシート		80			1	1	1	年1	1	
A	リハーサル室前通路	塩ビシート		80			1	1	1	年1	1	
B	ホワイエ	タイルカーペット		315			1		1			1
B	リハーサル室	フローリング		99			1	1	1		1	
B	リハーサル室控室 (洋室)	タイルカーペット		13			1		1			
B	リハーサル室控室 (和室)	畳		15			1		1			
B	会議室	タイルカーペット			137		1		1			1
B	和室	畳、檜フローリング			42		1		1			
B	講堂 (客席)	タイルカーペット、塩ビシート		556			1	1	1	年1	1	1
B	事務室	タイルカーペット		40			1		1			1
B	階段・廊下	タイルカーペット		120	130		1		1			1
スポーツセンター												
A	体育室	フローリング		1347	191		1		1			1
A	研修室	塩ビシート			81		1	1	1	年1	1	
A	便所	塩ビシート		83	36		1	1	1	年1	適宜	
A	更衣室・シャワー室 ※	塩ビシート、磁器質床タイル		70			1	1	1	年1	1	
B	トレーニング室	合成樹脂弾性塗床		119			1		1		1	
B	事務室	タイルカーペット		72			1		1			1
B	階段・廊下	タイルカーペット		220	80		1		1			1

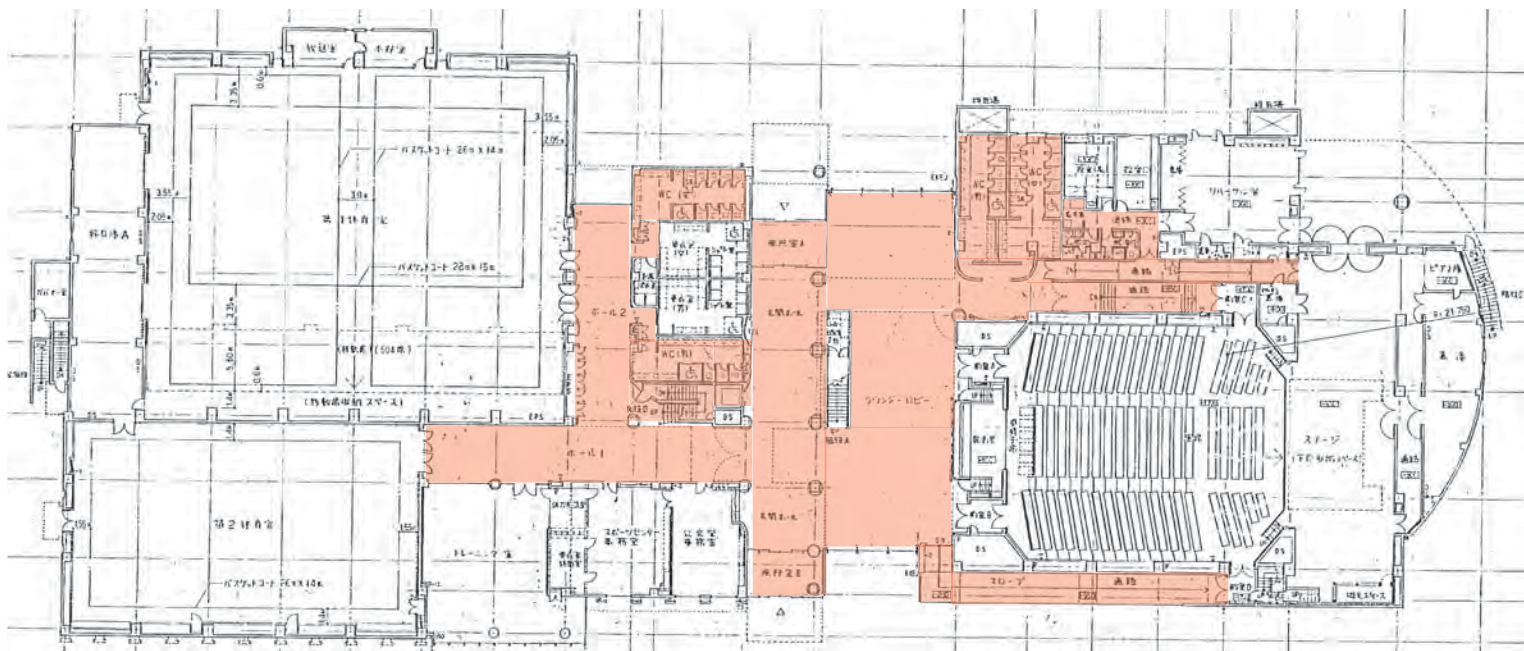

＜日常清掃＞
公会堂・スポーツセンター棟 1階

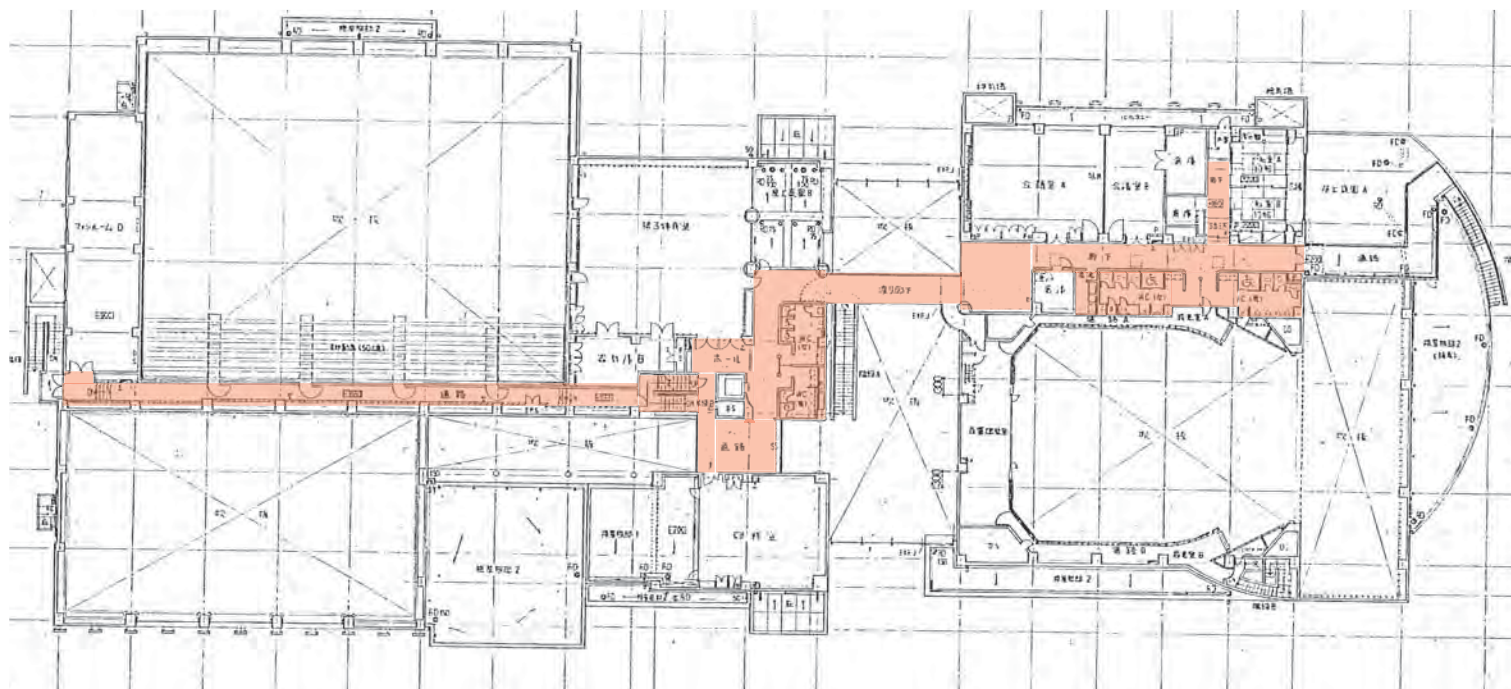

<日常清掃>
公会堂・スポーツセンター棟 2階

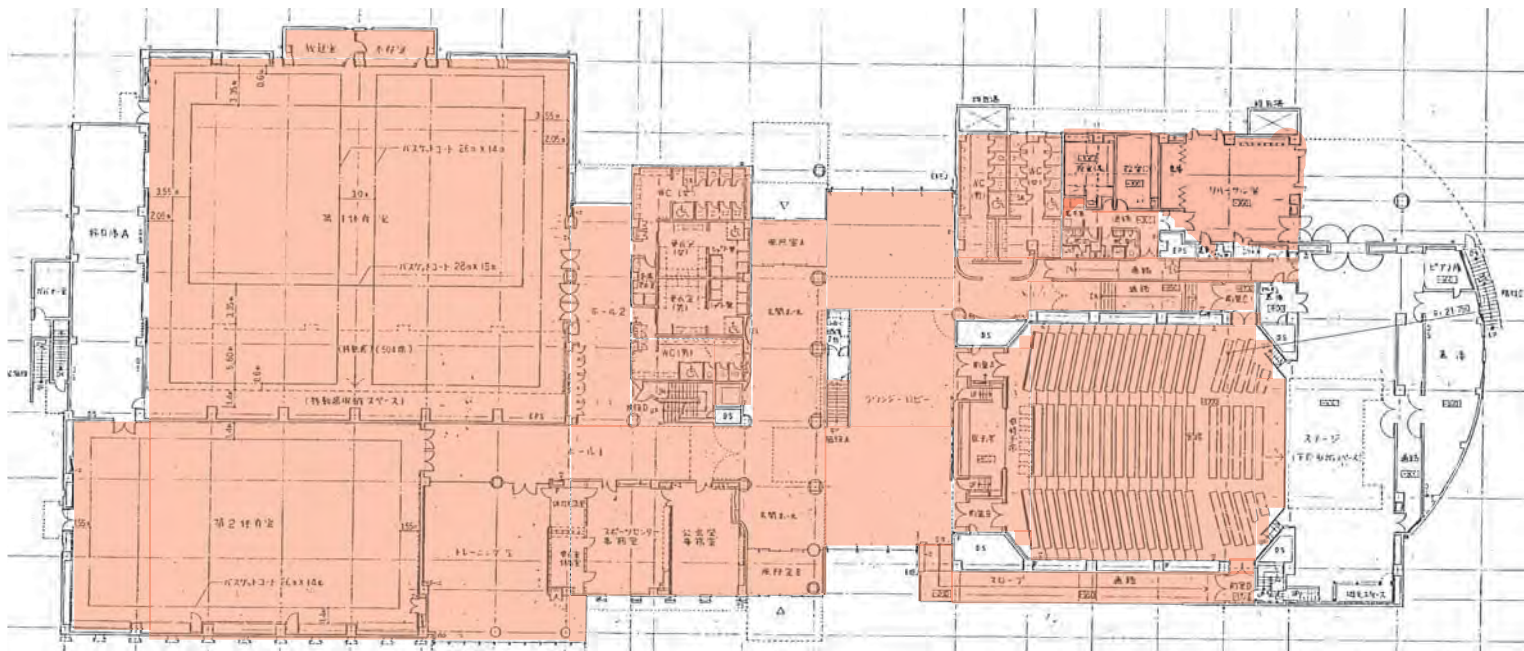

＜定期清掃＞

公会堂・スポーツセンター棟 1階

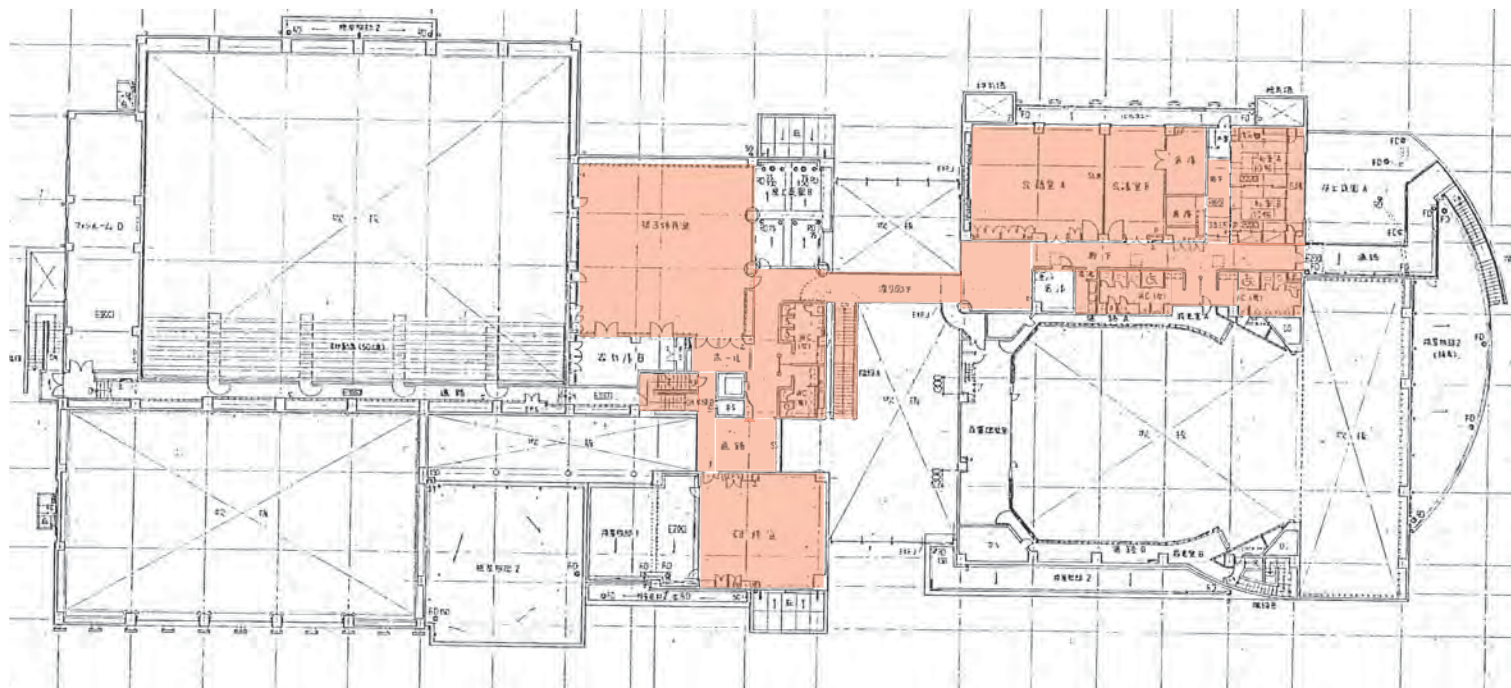

<定期清掃>

公会堂・スポーツセンター棟 2階

現場責任者選定通知書

令和 年 月 日

(提出先)

所在地
受託者
氏名

印

次のとおり現場責任者を定めたので、横浜市委託契約約款第9条1項及び第3項の規定により提出します。

技術者等の氏名			
生 年 月 日	年 月 日生	()才	
最終学校学科名		卒業年月日	年 月 日
業務に関する実務経験年			
資 格 等		取得年月日	年 月 日

(様式3)

月間作業予定表

施設名 _____
 請負会社名 _____

氏名	勤務時間	1	2	3	4	5	6	7	8	9	10	11	12	13	14	15	16	17	18	19	20	21	22	23	24	25	26	27	28	29	30	31		
氏名 住所	生年月日	1	2	3	4	5	6	7	8	9	10	11	12	13	14	15	16	17	18	19	20	21	22	23	24	25	26	27	28	29	30	31		

月間作業予定表

施設名 _____
請負会社名 _____

区 分		作業責任者 住 所	1	2	3	4	5	6	7	8	9	10	11	12	13	14	15	16	17	18	19	20	21	22	23	24	25	26	27	28	29	30	31		
定期清掃																																		
窓ガラス清掃																																		
ジュータン清掃																																		
照明器具清掃																																		
給水に 関する 水槽清掃	高架水槽																																	
	受水槽																																	
排水に 関する 水槽清掃	汚水槽																																	
	雑排水槽																																	
空調に関する水槽 (蓄熱槽)清掃																																		
外構清掃																																		
噴水用水槽清掃																																		
消火水槽清掃																																		
雨水貯留 槽清掃	雨水貯留槽																																	
	沈砂槽																																	
	移送ポンプ槽																																	

37

市役所ごみゼロ 令和3年度ルート回収

参加申込の手引き

市役所ごみゼロ「ルート回収」は、横浜市が排出事業者としての責務を果たし、率先してごみの適正処理や減量に努めるため、市関係の事務所・事業所・施設（以下、「施設等」といいます。）において各種ルールに基づいて分別・リサイクルを普及促進するシステムです。

廃棄物処理に係る契約を資源循環局が一括して行うため、参加施設にとっては契約手続き等の事務が軽減できるというメリットがある一方、事業者から頻繁に発生する（想定される）容器類・日用雑貨等の処分のみ対象となるため、すべての産業廃棄物（処分契約）を網羅することができません。また、一括契約のため、参加施設は統一された細かなルールを遵守することが求められます。

したがって、「ルート回収」に参加するには、この手引きの内容を十分理解、承知されたうえで、諸ルールを遵守していただくことが条件となります。

参加を強制するものではありませんので、参加の申込みにあたっては、制度のメリットと義務・負担等とを十分考慮したうえで、各施設（又は区・局等）が御判断くださいますようお願いいたします。

目 次

1	ルート回収の参加対象施設等	1 頁
2	ルート回収対象品目	2 頁
3	ルート回収対象品目の注意点	3 頁
4	参考負担額	4 頁
5	参加申込スケジュール	5 頁
6	参加申込の手続き	6 頁
7	重要な注意事項	7 頁
8	ルート回収「分別・排出ルール」の概要	8 頁

1 ルート回収の参加対象施設等

横浜市が設置している事務所・事業所・施設（指定管理者、外郭法人が運営している施設等を含みます。）が参加対象となります。ただし新規参加の場合は、令和3年4月1日にその場所で事業を開始している施設に限ります。

手引きを読み進める前に、以下のチャートで自施設がルート回収に適しているか確認してください。

スタート

横浜市が設置している施設等（指定管理者が運営している施設等を含む）ですか？

いいえ

ルート回収対象外です。
独自契約（廃棄物処理業者を探して独自で契約）してください。

はい

収集日・収集時間帯を選ぶことはできません。また、参加申込み後は、参加取消や内容の変更はできませんが、よろしいですか。

いいえ

収集日・時間帯を自由に設定したい。

ルート回収ではなく、各施設の状況に柔軟に対応できる独自契約が適しています。

はい

ルート回収では収集できないもの（処理困難物、粗大ごみ、機密文書など）がありますが、よろしいですか。

いいえ

対象外の廃棄物がたくさんでる。

ルート回収ではなく、各施設の排出状況に合わせた独自契約が適しています。

はい

各施設は、経費精算に必要な作業（四半期ごとの実績報告や、年度当初に行う前年度の経費精算手続き）を締切日までにやる必要がありますが、よろしいですか。

いいえ

作業が煩雑であり、手間がかかる。

報告作業等を行う必要のない独自契約が適しています。

はい

このまま手引きを読み進めてください。

【重要】

ごみ量が少なく収集キャンセルを頻繁にする施設は、収集費用が割高になっているため、収集頻度の見直しや、独自契約の検討を推奨します。

2 ルート回収対象品目（令和2年度8月時点）

	分別品目	収集頻度	各施設の費用等
古紙資源化	新聞	原則 隔月、月1回 (小学校・高等学校 区役所のみ月2回可能)	収集・資源化料金は排出量で按分。 * 令和3年度の売払収入はなく、費用がかかります。
	雑誌		
	段ボール		
	紙パック		
	白コピー紙		
	シュレッダーくず		
	その他の紙		
※禁忌品（リサイクルに適さない古紙）は「燃やすごみ」になります。			
燃やすごみ	燃やすごみ	月2回、週1回、週2回 又は週3回	収集料金は収集回数、処分（焼却）料金は排出量で按分。
産業廃棄物（日常収集するもの）	廃プラスチック類 (2分別)	月1回、月2回又は週1回 小学校、特別支援学校は夏季 追加収集あり（希望校のみ）	収集料金は収集回数、処分料金は排出量で按分。
	ペットボトル		
	プラスチック類		
	金属くず（3分別）		
	缶		
	スプレー缶		
	小さな金属		
	ガラス・コンクリート・陶磁器くず (2分別)		
	びん		
	ガラス・陶磁器類等		
ゴムくず（天然ゴム）			
蛍光管 乾電池	蛍光管	年2回（9月・12月）又は 年4回（6月・9月・12月・2月）	収集料金は収集回数、処分料金は排出量で按分。
	乾電池		
廃油	食用油	収集希望時に業者に電話	収集料金は収集回数、処分料金は排出量で按分。

※ルート回収対象外となる品目があります。次ページを必ず御確認ください。

3 ルート回収対象品目の注意点

(1) 処理困難物について

次の品目については、「産業廃棄物ルート回収」の通常の処理工程で処分することができないため、ルート回収対象外とします。

- ①電子機器（パソコン周辺機器、電卓、電話機、デジタルカメラ、電子タバコなど）
- ②戸籍台帳用バインダー、多穴式バインダーなど、表紙が分離困難なバインダー
- ③水銀式の測定器（体温計、血圧計など）
- ④中身(流動物、ガス等)が残っている容器（中身の入ったペンキ缶、ライター等）
- ⑤石綿を含む物あるいはその可能性があるもの（石膏ボード、Pタイルなど）
- ⑥その他、資源循環局が随時通知する処理困難物

ルート回収の契約では通常頻繁に発生する容器類・日用雑貨等の処分を想定して工程・価格等を設定しています。通常の処理工程で処分できない電子機器などは、年間発生量・種類を事前に予測することが不可能であり、見積り時に積算できないため、上記の処理困難物についてはルート回収対象外としています。

これらについては、実際に発生した廃棄物の種類・数量を業者に示したうえで契約するのが適切ですので、「粗大ごみ」と同様に、各施設が業者と直接契約し、処理してください。

なお、現在のところ、ルート回収対象外としている処理困難物は上記①～⑤のとおりですが、今後、想定外の処理困難物が発生した場合には、随時、全施設に通知します（⑥）。

(2) その他のルート回収対象外について

機密文書、粗大ごみ（金属 30 cm以上、他は 50 cm以上のもの）、一時多量ごみ（施設の行事、事業等で発生したごみ等）、家電リサイクル対象品目（エアコン、テレビ、冷蔵庫、冷凍庫、洗濯機、衣類乾燥機）、パソコン、特別管理産業廃棄物（爆発性、毒性、感染性などのある特殊なもの）等は、一括契約になじみませんのでルート回収対象外になります。各施設で別途契約の上、処理してください。

(3) ゴムくずについて

「ゴムくず」は、天然ゴム製の物（手袋など）のみが対象です。

3年度に「ゴムくず」の収集を希望する施設は、参加申込票の「ゴムくず」の「収集希望」欄に○をつけ、さらに該当の製品名を記入してください。

4 参考負担額

※下表は R2 年度執行伺作成依頼時のものと同一です。

各廃棄物の委託料負担額(概算排出量・概算収集回数から予想される単価)
全て税込み表記です。

種別	予想単価	備考
①燃やすごみ(収集費用)	円/回	年間収集回数で按分
②燃やすごみ(処分費用)	円/kg	排出重量で按分
③古紙(収集・資源化委託費)	円/kg	排出重量で按分
④産廃(収集・事務費)	円/回	年間収集回数で按分
⑤産廃(処分費用)	以下のとおり	
プラスチック類	円/kg	排出重量で按分
ペットボトル	円/kg	〃
缶	円/kg	〃
小さな金属	円/kg	〃
スプレー缶	円/kg	〃
びん	円/kg	〃
ガラス陶磁器	円/kg	〃
ゴムくず	円/kg	〃
⑥蛍光管等(収集・事務費)	円/回	年間収集回数で按分
⑦蛍光管等(処分費用)	以下のとおり	
蛍光管	円/kg	排出重量で按分
乾電池	円/kg	〃
⑧廃食用油	円/回	収集回数(実績)で按分

※ブロックにより単価が異なるため、単価に幅があるものがあります。
※各参加施設の実績報告時に過少報告が多いと、単価に影響します。

ホームページ掲載版は、単価を消しています

印刷物に係る印刷費等の負担額

種別	予想単価	備考
①計量票(古紙・燃やすごみ)	円/部	昨年度実績
②マニフェスト	円/部	昨年度実績
③帳票配送…委託料	円/部	昨年度実績

※年間収集回数は、実績回数ではなく、下の表によります。

(廃食用油ルートは事前に収集頻度を決めないため実績回数で按分します。また、古紙回収は排出重量での按分となります。)

種別	収集頻度	年間収集回数
燃やすごみルート	週3回	156回
	週2回	104回
	週1回	52回
	月2回	24回
	月1回	12回
産業廃棄物ルート	週1回	52回
(夏季追加収集を行う学校は右の回数に12回を加算します)	月2回	24回
	月1回	12回
蛍光管・乾電池ルート	年4回	4回
	年2回	2回

5 参加申込スケジュール

3年度ルート回収 参加申込スケジュール

参加申込調査依頼文をEメール（及びメルマガ）で送付

（資源循環局 ⇒ 区局総務課等）… 9月2日（水）頃
（区局総務課等 ⇒ 2年度参加施設、区局の各課）

参加申込票「用紙」をルート回収ホームページに掲載（YCAN）

（2年度参加施設用：2年度参加内容印字済み）
※指定管理者施設等のYCAN閲覧不能施設は、所管課から送付。
（新規参加施設用：空白（※YCANHPよりダウンロード）

区局にとりまとめ依頼

参加申込票提出（紙媒体）

（各施設 ⇒ 区局総務課等）… 期限は各区局が設定
（区局総務課等 ⇒ 資源循環局）… 9月16日（水）まで（庁内メール）

9月30日頃

受付済みデータをYCANホームページに掲載

（各施設はこれを確認し、訂正がある場合は、資源循環局に直接連絡。指定管理者施設等は所管課から送付されたデータを確認。）

10月5日

参加申込内容の訂正期限

（参加申込内容はこの時点で確定）

3年度 契約手続き（早期発注）

継続参加施設は、現行の内容に基づいて印字作成した「参加申込票」をルート回収ホームページ（YCAN）に掲載します（YCAN閲覧不能施設は所管課から送付）ので、印刷のうえ各項目を確認（必要に応じて訂正）し、区・局のとりまとめ担当からの依頼に基づき提出してください。提出後の訂正があれば10月5日までに資源循環局一般廃棄物対策課へメールで連絡してください。これをもって申込内容を確定します。（提出されたデータは9月30日前後に、ルート回収ホームページに掲載します。）

締切後の追加申込・内容変更は一切できません。また、3年度途中からの参加もできません。

6 参加申込の手続き

ルート回収ホームページ（YCAN）に掲載されている各施設の「3年度ルート回収参加申込票」を印刷し、【重要な注意事項の確認】、【申込内容変更点の有無】の該当箇所にチェックの上、必要に応じて赤字で訂正・加筆し、責任者の印を押印のうえ、区局のとりまとめ担当に期限までに提出してください。

※前年度の内容と変更する項目が一か所でもある場合は、必ず「前年度からの変更点があります。」の欄にチェックをつけ、変更箇所を赤字で記入してください。

* 次ページの「重要な注意事項」、「ルート回収対象施設の目安」をはじめ、この手引きの内容を十分理解、承知されたうえで申し込んでください。

* 申込後は、施設閉館又はそれに準ずる事由のないかぎり、参加を取り消したり、申込内容を変更することはできません。

安易に前年と同内容とすることなく、実状を踏まえた内容に見直したうえでお申込みください。

※特に学校におけるプラスチックの夏季追加収集については開始後のキャンセルがないようご注意ください。

※施設閉館等で年度途中でルート回収を中止することとなった場合でも、収集運搬にかかる費用は一年分かかります。

* 「3年度ルート回収参加申込票」は、各施設の施設長（又は施設を所管する区局担当課）が内容を確認し、押印（個人印でも可）したうえで提出してください。

* 3年度の指定管理者が未定の施設については、当該施設を所管する区局担当課が代わりに参加申込をすることができます。ただし申込後の参加取消や申込内容の変更はできません。ルート回収への参加は必須ではありませんので、事前に指定管理候補・予定者に意向を十分確認されたうえで、お申し込みください。

* 参加確定後に契約に関する委任状の提出をお願いする場合があります。

（外郭団体、独立行政法人、民間団体等が運営する施設等。委任状の提出については、後日、対象施設あてに直接お知らせします。）

* 新規参加施設の参加は、令和3年4月1日にその場所で事業を開始している予定の施設等に限りさせていただきます。

* 3年度内に施設の移転、廃止、休業等の予定がある場合は、参加申込票の連絡事項欄に、その旨を必ず記入してください。

* 前年度と比べ、3割以上排出量の増加が見込まれる場合、必ず事前にご相談ください。（理由によっては、増加分の収集をお断りさせていただくこともあります。）

7 「重要な注意事項」

以下の「重要な注意事項」を確認し、すべて了承されたうえで参加申込を行ってください。

重要な注意事項

- 1 参加施設はルート回収のルールにしたがって分別・排出しなければなりません。
(ルート回収のルールについては次頁以降の「分別排出ルール」を御覧ください)
- 2 収集日・収集時間帯は、各施設の「休業日」「営業時間外」に当たらないように設定しますが、施設の希望については考慮できません。また施設から業者に要望されても応じることはできません。
- 3 収集業者は今年度末に一般競争入札によって決定します。業者を選ぶことはできません。また入札状況によって業者決定が遅れる場合があります。
- 4 ルート回収では収集できないものもあります(処理困難物、粗大ごみ、機密文書など)。これらは各施設が、別途業者と直接委託契約を行う必要があります。
- 5 各施設で収集車が安全に駐車できる場所を確保してください。
- 6 各施設は、四半期ごとの各期限までに実績報告(EXCEL ファイル)を提出する必要があります。
- 7 各施設の費用は、収集回数・排出実績をもとに翌年4月上旬に金額を通知し、その後「振替」「納付」等の手続きを速やかに行っていただきます。ただし実績報告の提出が遅れる施設があった場合、通知が4月中旬以降になる場合がありますので御承知おきください。
- 8 産業廃棄物管理票や計量票の印刷経費等については、本年度(2年度)に費用負担が発生します。新規参加の際には、特にご注意ください。
- 9 年度途中からルート回収に参加することはできません。また、年度途中の参加取消しや、参加内容の変更もできません。

8 ルート回収「分別・排出ルール」の概要

(1) **排出用のごみ袋** を各施設で用意してください。

(2) **検定証印**  又は**基準適合証印**  の「はかり」を使ってください。

取引に使用する「はかり」は、法律により上記の証印が付いたものを使う義務があります。
また、横浜市計量検査所が2年毎に実施する定期検査を受けてください。

(3) **当該年度用のマニフェスト用紙**を使用してください。

新年度のマニフェストと計量票用紙は3月末に、各参加施設あてにお送りします。
1年間必要な枚数があるかどうか、受領時に確認してください。

(4) **メールマガジン** を2人は登録し、届いたメールは必ず読んでください。

収集日程など、重要な連絡は「ルート回収メールマガジン」でお知らせします。
職員2人又は職場のメールアドレスに届くよう、登録をしておいてください。
登録⇒ <http://ml.city.yokohama.jp/mailman/listinfo/route-g30>

(5) **収集時間は 8:45～16:00** (ただし**施設の開館時間内**に限る。)

収集順路・時間帯は、業者が地域全体の収集効率を考えて決めることになっています。
個々の施設の希望を考慮することはできません。

(6) **収集日の始業時まで**に、**排出準備を済ませて**ください。

①**排出する各品目の計量**を済ませてください。

②**排出用ごみ袋に【施設ID】と【重量】、【品目】**を記入してください。

③**産業廃棄物**は産廃種類ごとに**マニフェスト**を、古紙・燃やすごみは**計量票**を記入し、
すぐに業者に交付できる状態にしておいてください。

※準備ができていない場合、業者は収集せずに取り残してよいことになっています。

(7) 収集日が祝日に当たったときの収集は、参加申込時に

①「祝日営業」と登録した施設の場合は、祝日でも通常どおり収集します。

②「祝日休業」と登録した施設の場合は、

- ・古紙は「日程表」に載っている「振替日」に収集します。
 - ・古紙以外は、収集しません（次回収集日までお待ちください）。
- 保管場所が満杯で、次回まで保管不能な場合は、業者に相談してください。

(8) 各参加施設は、古紙、廃棄物等の分別をしなければなりません。

分別できていない場合、業者は収集せずに取り残してよいことになっています。

(9) 年末年始(12/29～1/3)は収集対象外期間です。

収集が必要な場合は、各施設で別途契約が必要です。

(10) 各参加施設は実績報告ファイルを入力し、四半期ごとに提出しなければなりません。

入力した実績報告ファイルは四半期ごとに、区局の取りまとめ担当に御提出ください。
(各提出日前月に、区局の取りまとめ担当から通知しますので、それに従ってください)

スポーツセンター(Ⅰ種物品管理簿) 2016年以前購入分

整理番号	分類 コード	大 分類	項目名	品名	メーカー名	品番・規格 形状・その他	保管場所	前年度繰越		増加		減少		現在		備考
								個 数	金額	個 数	金額	個 数	金額 (マイナス入力しな い)	個 数	金額	
13012029	1	1	事務用品・機器	折りたたみイス運搬台			1体	1	30,000	0	0	1	30,000			
13032040	3	1	体育器具	支柱 (バドミントン)			1体	1	20,000	0	0	1	20,000			
13032042	3	1	体育器具	支柱 (バドミントン)			1体	1	20,000	0	0	1	20,000			
13011504	1	1	事務用品・機器	白板(移動用)	ITOKI		1体	1	54,000	0	0	1	54,000			
13011508	1	1	事務用品・機器	白板(移動用)			1体	1	54,000	0	0	1	54,000			
13011509	1	1	事務用品・機器	白板(移動用)			1体	1	54,000	0	0	1	54,000			
13012027	1	1	事務用品・機器	折りたたみイス運搬台			1体	1	30,000	0	0	1	30,000			
13012028	1	1	事務用品・機器	折りたたみイス運搬台			1体	1	30,000	0	0	1	30,000			
13012068	1	1	事務用品・機器	パイプイス (折畳式)			1体	1	4,480	0	0	1	4,480			
13012070	1	1	事務用品・機器	パイプイス (折畳式)			1体	1	4,480	0	0	1	4,480			
13012071	1	1	事務用品・機器	パイプイス (折畳式)			1体	1	4,480	0	0	1	4,480			
13012072	1	1	事務用品・機器	パイプイス (折畳式)			1体	1	4,480	0	0	1	4,480			
13012073	1	1	事務用品・機器	パイプイス (折畳式)			1体	1	4,480	0	0	1	4,480			
13012122	1	1	事務用品・機器	パイプイス (折畳式)			1体	1	4,480	0	0	1	4,480			
13012125	1	1	事務用品・機器	パイプイス (折畳式)			1体	1	4,480	0	0	1	4,480			
13012126	1	1	事務用品・機器	パイプイス (折畳式)			1体	1	4,480	0	0	1	4,480			
13012127	1	1	事務用品・機器	パイプイス (折畳式)			1体	1	4,480	0	0	1	4,480			
13012137	1	1	事務用品・機器	パイプイス (折畳式)			1体	1	4,480	0	0	1	4,480			
13012139	1	1	事務用品・機器	パイプイス (折畳式)			1体	1	4,480	0	0	1	4,480			
13012146	1	1	事務用品・機器	パイプイス (折畳式)			1体	1	4,480	0	0	1	4,480			
13012151	1	1	事務用品・機器	パイプイス (折畳式)			1体	1	4,480	0	0	1	4,480			
13012177	1	1	事務用品・機器	パイプイス (折畳式)			1体	1	4,800	0	0	1	4,800			
13031905	1	1	事務用品・機器	ボールキャリア(6段)	Senoh	DKO700	1体	1	36,000	0	0	1	36,000			
13020752			体育器具	移動用演台	シマソービ		1体	1	174,400	0	0	1	174,400			
13020753			体育器具	移動用演台	シマソービ		1体	1	174,400	0	0	1	174,400			
13020826	3	1	体育器具	踏切板(茶)			1体	1	7,500	0	0	1	7,500			
13020828	3	1	体育器具	踏切板(青)			1体	1	10,000	0	0	1	10,000			
13020829	3	1	体育器具	踏切板(青)			1体	1	10,000	0	0	1	10,000			
13020830	3	1	体育器具	踏切板(青)			1体	1	10,000	0	0	1	10,000			
13020831	3	1	体育器具	踏切板(青)			1体	1	10,000	0	0	1	10,000			
13020832	3	1	体育器具	踏切板(青)			1体	1	10,000	0	0	1	10,000			
13030103	3	1	体育器具	卓球台	ミズノ		1体	1	60,000	0	0	1	60,000			
13030104	3	1	体育器具	卓球台	ミズノ		1体	1	60,000	0	0	1	60,000			
13030105	3	1	体育器具	卓球台	ミズノ		1体	1	60,000	0	0	1	60,000			
13030106	3	1	体育器具	卓球台	ミズノ		1体	1	60,000	0	0	1	60,000			
13030107	3	1	体育器具	卓球台	ミズノ		1体	1	60,000	0	0	1	60,000			
13030108	3	1	体育器具	卓球台	ミズノ		1体	1	60,000	0	0	1	60,000			
13030109	3	1	体育器具	卓球台	ミズノ		1体	1	60,000	0	0	1	60,000			
13030110	3	1	体育器具	卓球台	ミズノ		1体	1	60,000	0	0	1	60,000			
13030111	3	1	体育器具	卓球台	ミズノ		1体	1	60,000	0	0	1	60,000			
13030112	3	1	体育器具	卓球台	ミズノ		1体	1	60,000	0	0	1	60,000			
13030113	3	1	体育器具	卓球台	ミズノ		1体	1	60,000	0	0	1	60,000			
13030114	3	1	体育器具	卓球台	ミズノ		1体	1	60,000	0	0	1	60,000			
13030115	3	1	体育器具	卓球台	ミズノ		1体	1	60,000	0	0	1	60,000			
13030116	3	1	体育器具	卓球台	ミズノ		1体	1	60,000	0	0	1	60,000			
13030117	3	1	体育器具	卓球台	ミズノ		1体	1	60,000	0	0	1	60,000			
13030118	3	1	体育器具	卓球台	ミズノ		1体	1	60,000	0	0	1	60,000			
13030119	3	1	体育器具	卓球台	ミズノ		1体	1	60,000	0	0	1	60,000			
13030120	3	1	体育器具	卓球台	ミズノ		1体	1	60,000	0	0	1	60,000			
13030121	3	1	体育器具	卓球台	ミズノ		1体	1	60,000	0	0	1	60,000			
13030122	3	1	体育器具	卓球台	ミズノ		1体	1	60,000	0	0	1	60,000			
13030123	3	1	体育器具	卓球台	ミズノ		1体	1	60,000	0	0	1	60,000			
13030124	3	1	体育器具	卓球台	ミズノ		1体	1	60,000	0	0	1	60,000			
13030303	3	1	体育器具	バレー用支柱運搬車			1体	1	35,000	0	0	1	35,000			
13030304	3	1	体育器具	支柱用カバー・バレー			1体	1	42,000	0	0	1	42,000			
13030305	3	1	体育器具	バレー用ネット・6人			1体	1	30,000	0	0	1	30,000			
13030306	3	1	体育器具	バレー用ネット・6人			1体	1	30,000	0	0	1	30,000			
13030307	3	1	体育器具	バレー用ネット・6人			1体	1	30,000	0	0	1	30,000			
13030311	3	1	体育器具	支柱用カバー・バレー			1体	1	42,000	0	0	1	42,000			
13030313	3	1	体育器具	バレー支柱運搬車			1体	1	35,000	0	0	1	35,000			
13030403	3	1	体育器具	得点板 (バスケ・バレー)			1体	1	50,400	0	0	1	50,400			
13030404	3	1	体育器具	得点板 (バスケ・バレー)			1体	1	50,400	0	0	1	50,400			
13030405	3	1	体育器具	得点板 (バスケ・バレー)			1体	1	50,400	0	0	1	50,400			
13030406	3	1	体育器具	得点板 (バドミントン)			1体	1	41,600	0	0	1	41,600			
13030407	3	1	体育器具	得点板 (バドミントン)			1体	1	41,600	0	0	1	41,600			
13030408	3	1	体育器具	得点板 (バドミントン)			1体	1	41,600	0	0	1	41,600			

スポーツセンター(I 種物品管理簿) 2016年以前購入分

整理番号	分類 コード	大 分類	項目名	品名	メーカー名	品番・規格 形状・その他	保管場所	前年度繰越		増加		減少		現在		備考
								個 数	金額	個 数	金額	個 数 (マイナス入力しな い)	金額	個 数	金額	
13030409	3	1	体育器具	得点板 (バドミントン)			1体	1	41,600	0	0	0	1	41,600		
13030410	3	1	体育器具	得点板 (バドミントン)			1体	1	41,600	0	0	0	1	41,600		
13030411	3	1	体育器具	得点板 (バドミントン)			1体	1	41,600	0	0	0	1	41,600		
13030412	3	1	体育器具	得点板 (バドミントン)			1体	1	41,600	0	0	0	1	41,600		
13030413	3	1	体育器具	得点板 (バドミントン)			1体	1	41,600	0	0	0	1	41,600		
13030414	3	1	体育器具	得点板 (バドミントン)			1体	1	41,600	0	0	0	1	41,600		
13030501	3	1	体育器具	審判台			1体	1	35,200	0	0	0	1	35,200		
13030502	3	1	体育器具	審判台			1体	1	35,200	0	0	0	1	35,200		
13030503	3	1	体育器具	審判台			1体	1	35,200	0	0	0	1	35,200		
13030609	3	1	体育器具	防球ネット			1体	1	10,000	0	0	0	1	10,000		
13030610	3	1	体育器具	防球ネット			1体	1	10,000	0	0	0	1	10,000		
13030611	3	1	体育器具	防球ネット			1体	1	10,000	0	0	0	1	10,000		
13030612	3	1	体育器具	防球ネット			1体	1	10,000	0	0	0	1	10,000		
13030613	3	1	体育器具	防球ネット			1体	1	10,000	0	0	0	1	10,000		
13030614	3	1	体育器具	防球ネット			1体	1	10,000	0	0	0	1	10,000		
13030615	3	1	体育器具	防球ネット			1体	1	10,000	0	0	0	1	10,000		
13030616	3	1	体育器具	防球ネット			1体	1	10,000	0	0	0	1	10,000		
13030617	3	1	体育器具	防球ネット			1体	1	10,000	0	0	0	1	10,000		
13030618	3	1	体育器具	防球ネット			1体	1	10,000	0	0	0	1	10,000		
13030619	3	1	体育器具	防球ネット			1体	1	10,000	0	0	0	1	10,000		
13030620	3	1	体育器具	防球ネット			1体	1	10,000	0	0	0	1	10,000		
13030621	3	1	体育器具	防球ネット			1体	1	10,000	0	0	0	1	10,000		
13030622	3	1	体育器具	防球ネット			1体	1	10,000	0	0	0	1	10,000		
13030623	3	1	体育器具	防球ネット			1体	1	10,000	0	0	0	1	10,000		
13030624	3	1	体育器具	防球ネット			1体	1	10,000	0	0	0	1	10,000		
13030625	3	1	体育器具	防球ネット			1体	1	10,000	0	0	0	1	10,000		
13030626	3	1	体育器具	防球ネット			1体	1	10,000	0	0	0	1	10,000		
13030627	3	1	体育器具	防球ネット			1体	1	10,000	0	0	0	1	10,000		
13030628	3	1	体育器具	防球ネット			1体	1	10,000	0	0	0	1	10,000		
13030629	3	1	体育器具	防球ネット			1体	1	10,000	0	0	0	1	10,000		
13030630	3	1	体育器具	防球ネット			1体	1	10,000	0	0	0	1	10,000		
13030631	3	1	体育器具	防球ネット			1体	1	10,000	0	0	0	1	10,000		
13030632	3	1	体育器具	防球ネット			1体	1	10,000	0	0	0	1	10,000		
13030633	3	1	体育器具	防球ネット			1体	1	10,000	0	0	0	1	10,000		
13030634	3	1	体育器具	防球ネット			1体	1	10,000	0	0	0	1	10,000		
13030635	3	1	体育器具	防球ネット			1体	1	10,000	0	0	0	1	10,000		
13030636	3	1	体育器具	防球ネット			1体	1	10,000	0	0	0	1	10,000		
13030637	3	1	体育器具	防球ネット			1体	1	10,000	0	0	0	1	10,000		
13030638	3	1	体育器具	防球ネット			1体	1	10,000	0	0	0	1	10,000		
13030639	3	1	体育器具	防球ネット			1体	1	10,000	0	0	0	1	10,000		
13030640	3	1	体育器具	防球ネット			1体	1	10,000	0	0	0	1	10,000		
13030641	3	1	体育器具	防球ネット			1体	1	10,000	0	0	0	1	10,000		
13030642	3	1	体育器具	防球ネット			1体	1	10,000	0	0	0	1	10,000		
13030643	3	1	体育器具	防球ネット			1体	1	10,000	0	0	0	1	10,000		
13030644	3	1	体育器具	防球ネット			1体	1	10,000	0	0	0	1	10,000		
13030645	3	1	体育器具	防球ネット			1体	1	10,000	0	0	0	1	10,000		
13030646	3	1	体育器具	防球ネット			1体	1	10,000	0	0	0	1	10,000		
13030647	3	1	体育器具	防球ネット			1体	1	10,000	0	0	0	1	10,000		
13030648	3	1	体育器具	防球ネット			1体	1	10,000	0	0	0	1	10,000		
13030649	3	1	体育器具	防球ネット			1体	1	10,000	0	0	0	1	10,000		
13030650	3	1	体育器具	防球ネット			1体	1	10,000	0	0	0	1	10,000		
13030672	3	1	体育器具	バスケットボール(子供)			1体	1	5,000	0	0	0	1	5,000		
13030673	3	1	体育器具	バスケットボール(子供)			1体	1	5,000	0	0	0	1	5,000		
13030674	3	1	体育器具	バスケットボール(子供)			1体	1	5,000	0	0	0	1	5,000		
13030675	3	1	体育器具	バスケットボール(子供)			1体	1	5,000	0	0	0	1	5,000		
13030676	3	1	体育器具	バスケットボール(子供)			1体	1	5,000	0	0	0	1	5,000		
13030677	3	1	体育器具	バスケットボール(子供)			1体	1	5,000	0	0	0	1	5,000		
13030678	3	1	体育器具	バスケットボール(子供)			1体	1	5,000	0	0	0	1	5,000		
13030679	3	1	体育器具	バスケットボール(子供)			1体	1	5,000	0	0	0	1	5,000		
13030680	3	1	体育器具	バスケットボール(子供)			1体	1	5,000	0	0	0	1	5,000		
13030681	3	1	体育器具	バスケットボール(子供)			1体	1	5,000	0	0	0	1	5,000		
13030682	3	1	体育器具	バスケットボール(子供)			1体	1	5,000	0	0	0	1	5,000		
13030683	3	1	体育器具	バスケットボール(子供)			1体	1	5,000	0	0	0	1	5,000		
13030684	3	1	体育器具	バスケットボール(子供)			1体	1	5,000	0	0	0	1	5,000		
13030685	3	1	体育器具	バスケットボール(子供)			1体	1	5,000	0	0	0	1	5,000		
13030686	3	1	体育器具	バスケットボール(子供)			1体	1	5,000	0	0	0	1	5,000		

スポーツセンター(I 種物品管理簿) 2016年以前購入分

整理番号	分類 コード	大 分類	項目名	品名	メーカー名	品番・規格 形状・その他	保管場所	前年度繰越		増加		減少		現在		備考
								個 数	金額	個 数	金額	個 数 (マイナス入力しない)	金額	個 数	金額	
13030687	3	1	1	体育器具				1	5,000	0	0	0	1	5,000		
13030688	3	1	1	体育器具				1	5,000	0	0	0	1	5,000		
13030689	3	1	1	体育器具				1	5,000	0	0	0	1	5,000		
13030690	3	1	1	体育器具				1	5,000	0	0	0	1	5,000		
13030691	3	1	1	体育器具				1	5,000	0	0	0	1	5,000		
13030692	3	1	1	体育器具				1	5,000	0	0	0	1	5,000		
13030693	3	1	1	体育器具				1	5,000	0	0	0	1	5,000		
13030694	3	1	1	体育器具				1	5,000	0	0	0	1	5,000		
13030695	3	1	1	体育器具				1	5,000	0	0	0	1	5,000		
13030696	3	1	1	体育器具				1	5,000	0	0	0	1	5,000		
13030697	3	1	1	体育器具				1	5,000	0	0	0	1	5,000		
13030698	3	1	1	体育器具				1	5,000	0	0	0	1	5,000		
13030701	3	1	1	体育器具				1	20,000	0	0	0	1	20,000		
13030704	3	1	1	体育器具				1	20,000	0	0	0	1	20,000		
13030706	3	1	1	体育器具				1	3,000	0	0	0	1	3,000		
13030707	3	1	1	体育器具				1	3,000	0	0	0	1	3,000		
13030708	3	1	1	体育器具				1	3,000	0	0	0	1	3,000		
13030709	3	1	1	体育器具				1	3,000	0	0	0	1	3,000		
13030710	3	1	1	体育器具				1	3,000	0	0	0	1	3,000		
13030711	3	1	1	体育器具				1	3,000	0	0	0	1	3,000		
13030712	3	1	1	体育器具				1	3,000	0	0	0	1	3,000		
13030713	3	1	1	体育器具				1	3,000	0	0	0	1	3,000		
13030714	3	1	1	体育器具				1	3,000	0	0	0	1	3,000		
13030715	3	1	1	体育器具				1	3,000	0	0	0	1	3,000		
13030716	3	1	1	体育器具				1	3,000	0	0	0	1	3,000		
13030717	3	1	1	体育器具				1	3,000	0	0	0	1	3,000		
13030718	3	1	1	体育器具				1	3,000	0	0	0	1	3,000		
13030719	3	1	1	体育器具				1	3,000	0	0	0	1	3,000		
13030720	3	1	1	体育器具				1	3,000	0	0	0	1	3,000		
13030721	3	1	1	体育器具				1	3,000	0	0	0	1	3,000		
13030722	3	1	1	体育器具				1	3,000	0	0	0	1	3,000		
13030723	3	1	1	体育器具				1	3,000	0	0	0	1	3,000		
13030724	3	1	1	体育器具				1	3,000	0	0	0	1	3,000		
13030725	3	1	1	体育器具				1	3,000	0	0	0	1	3,000		
13030726	3	1	1	体育器具				1	3,000	0	0	0	1	3,000		
13030727	3	1	1	体育器具				1	3,000	0	0	0	1	3,000		
13030728	3	1	1	体育器具				1	3,000	0	0	0	1	3,000		
13030729	3	1	1	体育器具				1	3,000	0	0	0	1	3,000		
13030730	3	1	1	体育器具				1	3,000	0	0	0	1	3,000		
13030731	3	1	1	体育器具				1	3,000	0	0	0	1	3,000		
13030732	3	1	1	体育器具				1	3,000	0	0	0	1	3,000		
13030733	3	1	1	体育器具				1	3,000	0	0	0	1	3,000		
13030734	3	1	1	体育器具				1	3,000	0	0	0	1	3,000		
13030735	3	1	1	体育器具				1	9,000	0	0	0	1	9,000		
13030736	3	1	1	体育器具				1	9,000	0	0	0	1	9,000		
13030737	3	1	1	体育器具				1	9,000	0	0	0	1	9,000		
13030738	3	1	1	体育器具				1	9,000	0	0	0	1	9,000		
13030739	3	1	1	体育器具				1	9,000	0	0	0	1	9,000		
13030740	3	1	1	体育器具				1	9,000	0	0	0	1	9,000		
13030741	3	1	1	体育器具				1	9,000	0	0	0	1	9,000		
13030742	3	1	1	体育器具				1	9,000	0	0	0	1	9,000		
13030743	3	1	1	体育器具				1	9,000	0	0	0	1	9,000		
13030744	3	1	1	体育器具				1	9,000	0	0	0	1	9,000		
13030745	3	1	1	体育器具				1	9,000	0	0	0	1	9,000		
13030746	3	1	1	体育器具				1	9,000	0	0	0	1	9,000		
13030747	3	1	1	体育器具				1	9,000	0	0	0	1	9,000		
13030748	3	1	1	体育器具				1	9,000	0	0	0	1	9,000		
13030749	3	1	1	体育器具				1	9,000	0	0	0	1	9,000		
13030750	3	1	1	体育器具				1	9,000	0	0	0	1	9,000		
13030751	3	1	1	体育器具				1	9,000	0	0	0	1	9,000		
13030808	3	1	1	体育器具	EVERNEW			1	5,000	0	0	0	1	5,000		

スポーツセンター(I 種物品管理簿) 2016年以前購入分

整理番号	分類 コード	大 分類	項目名	品名	メーカー名	品番・規格 形状・その他	保管場所	前年度繰越		増加		減少		現在		備考
								個 数	金額	個 数	金額	個 数 (マイナス入力しな い)	金額	個 数	金額	
13032068	3	1	体育器具	バド用ネット			1体	1	6,800	0	0	0	1	6,800		
13032069	3	1	体育器具	バド用ネット			1体	1	6,800	0	0	0	1	6,800		
13032071	3	1	体育器具	バド用ネット			1体	1	6,800	0	0	0	1	6,800		
13032072	3	1	体育器具	バド用ネット			1体	1	6,800	0	0	0	1	6,800		
13032073	3	1	体育器具	バド用ネット			1体	1	6,800	0	0	0	1	6,800		
13032074	3	1	体育器具	バド用ネット			1体	1	6,800	0	0	0	1	6,800		
13032075	3	1	体育器具	バド用ネット			1体	1	6,800	0	0	0	1	6,800		
13032082			体育器具	フットサル用砂袋			1体	1	2,700	0	0	0	1	2,700		
13032083			体育器具	フットサル用砂袋			1体	1	2,700	0	0	0	1	2,700		
13032084			体育器具	フットサル用砂袋			1体	1	2,700	0	0	0	1	2,700		
13032085			体育器具	フットサル用砂袋			1体	1	2,700	0	0	0	1	2,700		
13032086			体育器具	フットサル用砂袋			1体	1	2,700	0	0	0	1	2,700		
13032087			体育器具	フットサル用砂袋			1体	1	2,700	0	0	0	1	2,700		
13032088			体育器具	フットサル用砂袋			1体	1	2,700	0	0	0	1	2,700		
13032089			体育器具	フットサル用砂袋			1体	1	2,700	0	0	0	1	2,700		
13032090			体育器具	フットサル用砂袋			1体	1	2,700	0	0	0	1	2,700		
13032091			体育器具	フットサル用砂袋			1体	1	2,700	0	0	0	1	2,700		
13032092			体育器具	フットサル用砂袋			1体	1	2,700	0	0	0	1	2,700		
24030703	3	1	体育器具	ソフトバレーボールカゴ			1体	1	20,000	0	0	0	1	20,000		
24030716	3	1	体育器具	ソフトバレーボール			1体	1	3,000	0	0	0	1	3,000		
24030717	3	1	体育器具	ソフトバレーボール			1体	1	3,000	0	0	0	1	3,000		
24030718	3	1	体育器具	ソフトバレーボール			1体	1	3,000	0	0	0	1	3,000		
24030719	3	1	体育器具	ソフトバレーボール			1体	1	3,000	0	0	0	1	3,000		
24030720	3	1	体育器具	ソフトバレーボール			1体	1	3,000	0	0	0	1	3,000		
24030721	3	1	体育器具	ソフトバレーボール			1体	1	3,000	0	0	0	1	3,000		
24030722	3	1	体育器具	ソフトバレーボール			1体	1	3,000	0	0	0	1	3,000		
24030723	3	1	体育器具	ソフトバレーボール			1体	1	3,000	0	0	0	1	3,000		
24030724	3	1	体育器具	ソフトバレーボール			1体	1	3,000	0	0	0	1	3,000		
24030725	3	1	体育器具	ソフトバレーボール			1体	1	3,000	0	0	0	1	3,000		
24030726	3	1	体育器具	ソフトバレーボール			1体	1	3,000	0	0	0	1	3,000		
24030727	3	1	体育器具	ソフトバレーボール			1体	1	3,000	0	0	0	1	3,000		
24030728	3	1	体育器具	ソフトバレーボール			1体	1	3,000	0	0	0	1	3,000		
24030729	3	1	体育器具	ソフトバレーボール			1体	1	3,000	0	0	0	1	3,000		
24030730	3	1	体育器具	ソフトバレーボール			1体	1	3,000	0	0	0	1	3,000		
24030731	3	1	体育器具	ソフトバレーボール			1体	1	3,000	0	0	0	1	3,000		
13031602	4	1	トレーニング用具	ステップ台			1体	1	18,000	0	0	0	1	18,000		
13031603	4	1	トレーニング用具	ステップ台			1体	1	18,000	0	0	0	1	18,000		
13031604	4	1	トレーニング用具	ステップ台			1体	1	18,000	0	0	0	1	18,000		
13031605	4	1	トレーニング用具	ステップ台			1体	1	18,000	0	0	0	1	18,000		
13031606	4	1	トレーニング用具	ステップ台			1体	1	18,000	0	0	0	1	18,000		
13031607	4	1	トレーニング用具	ステップ台			1体	1	18,000	0	0	0	1	18,000		
13031608	4	1	トレーニング用具	ステップ台			1体	1	18,000	0	0	0	1	18,000		
13031609	4	1	トレーニング用具	ステップ台			1体	1	18,000	0	0	0	1	18,000		
13031610	4	1	トレーニング用具	ステップ台			1体	1	18,000	0	0	0	1	18,000		
13031611	4	1	トレーニング用具	ステップ台			1体	1	18,000	0	0	0	1	18,000		
13031612	4	1	トレーニング用具	ステップ台			1体	1	18,000	0	0	0	1	18,000		
13031613	4	1	トレーニング用具	ステップ台			1体	1	18,000	0	0	0	1	18,000		
13031614	4	1	トレーニング用具	ステップ台			1体	1	18,000	0	0	0	1	18,000		
13031615	4	1	トレーニング用具	ステップ台			1体	1	18,000	0	0	0	1	18,000		
13031616	4	1	トレーニング用具	ステップ台			1体	1	18,000	0	0	0	1	18,000		
13031617	4	1	トレーニング用具	ステップ台			1体	1	18,000	0	0	0	1	18,000		
13031618	4	1	トレーニング用具	ステップ台			1体	1	18,000	0	0	0	1	18,000		
13031619	4	1	トレーニング用具	ステップ台			1体	1	18,000	0	0	0	1	18,000		
13031620	4	1	トレーニング用具	ステップ台			1体	1	18,000	0	0	0	1	18,000		
13030308	3	1	体育器具	バレー用ネット・9人			1体(奥棚)	1	33,000	0	0	0	1	33,000		
13030309	3	1	体育器具	バレー用ネット・9人			1体(奥棚)	1	33,000	0	0	0	1	33,000		
13030310	3	1	体育器具	バレー用ネット・9人			1体(奥棚)	1	33,000	0	0	0	1	33,000		
13041001			体育器具	ステップ台・ブロック			1体倉庫	1					1	1188		
13041003			体育器具	ステップ台・ブロック			1体倉庫	1					1			
13041005			体育器具	ステップ台・ブロック			1体倉庫	1					1			
13041007			体育器具	ステップ台・ブロック			1体倉庫	1					1			
13041009			体育器具	ステップ台・ブロック			1体倉庫	1					1			
13041011			体育器具	ステップ台・ブロック			1体倉庫	1					1			
13041013			体育器具	ステップ台・ブロック			1体倉庫	1					1			
13041015			体育器具	ステップ台・ブロック			1体倉庫	1					1			
13041017			体育器具	ステップ台・ブロック			1体倉庫	1					1			

スポーツセンター(I 種物品管理簿) 2016年以前購入分

整理番号	分類 コード	大 分類	項目名	品名	メーカー名	品番・規格 形状・その他	保管場所	前年度繰越		増加		減少		現在		備考
								個 数	金額	個 数	金額	個 数 (マイナス入力しな い)	金額	個 数	金額	
13012071	1	1	事務用品・機器	長机 (移動型)			2階 研修室前	1	48,000	0	0	0	1	48,000		
13012076	1	1	事務用品・機器	長机 (移動型)			2階 研修室前	1	48,000	0	0	0	1	48,000		
13012077	1	1	事務用品・機器	長机 (移動型)			2階 研修室前	1	48,000	0	0	0	1	48,000		
13012079	1	1	事務用品・機器	長机 (移動型)			2階 研修室前	1	48,000	0	0	0	1	48,000		
13012080	1	1	事務用品・機器	長机 (移動型)			2階 研修室前	1	48,000	0	0	0	1	48,000		
13012188	1	1	事務用品・機器	パイプイス		YC150816	2階 研修室前	1	12,800	0	0	0	1	12,800		
13012189	1	1	事務用品・機器	パイプイス		YC150816	2階 研修室前	1	12,800	0	0	0	1	12,800		
13012190	1	1	事務用品・機器	パイプイス		YC150816	2階 研修室前	1	12,800	0	0	0	1	12,800		
13012191	1	1	事務用品・機器	パイプイス		YC150816	2階 研修室前	1	12,800	0	0	0	1	12,800		
13012192	1	1	事務用品・機器	パイプイス		YC150816	2階 研修室前	1	12,800	0	0	0	1	12,800		
13012193	1	1	事務用品・機器	パイプイス		YC150816	2階 研修室前	1	12,800	0	0	0	1	12,800		
13012232	1	1	事務用品・機器	パイプイス		YC150816	2階 研修室前	1	12,800	0	0	0	1	12,800		
13012233	1	1	事務用品・機器	パイプイス		YC150816	2階 研修室前	1	12,800	0	0	0	1	12,800		
13012234	1	1	事務用品・機器	パイプイス		YC150816	2階 研修室前	1	12,800	0	0	0	1	12,800		
13012235	1	1	事務用品・機器	パイプイス		YC150816	2階 研修室前	1	12,800	0	0	0	1	12,800		
13012236	1	1	事務用品・機器	パイプイス		YC150816	2階 研修室前	1	12,800	0	0	0	1	12,800		
13012237	1	1	事務用品・機器	パイプイス		YC150816	2階 研修室前	1	12,800	0	0	0	1	12,800		
13012082	1	1	事務用品・機器	長机 (移動型)			2階 第3横	1	48,000	0	0	0	1	48,000		
13012083	1	1	事務用品・機器	長机 (移動型)			2階 第3横	1	48,000	0	0	0	1	48,000		
13012194	1	1	事務用品・機器	パイプイス		YC150816	2階 第3横	1	12,800	0	0	0	1	12,800		
13012195	1	1	事務用品・機器	パイプイス		YC150816	2階 第3横	1	12,800	0	0	0	1	12,800		
13012196	1	1	事務用品・機器	パイプイス		YC150816	2階 第3横	1	12,800	0	0	0	1	12,800		
13012197	1	1	事務用品・機器	パイプイス		YC150816	2階 第3横	1	12,800	0	0	0	1	12,800		
13012198	1	1	事務用品・機器	パイプイス		YC150816	2階 第3横	1	12,800	0	0	0	1	12,800		
13012199	1	1	事務用品・機器	パイプイス		YC150816	2階 第3横	1	12,800	0	0	0	1	12,800		
13012200	1	1	事務用品・機器	パイプイス		YC150816	2階 第3横	1	12,800	0	0	0	1	12,800		
13012201	1	1	事務用品・機器	パイプイス		YC150816	2階 第3横	1	12,800	0	0	0	1	12,800		
13012202	1	1	事務用品・機器	パイプイス		YC150816	2階 第3横	1	12,800	0	0	0	1	12,800		
13012203	1	1	事務用品・機器	パイプイス		YC150816	2階 第3横	1	12,800	0	0	0	1	12,800		
13012204	1	1	事務用品・機器	パイプイス		YC150816	2階 第3横	1	12,800	0	0	0	1	12,800		
13012238	1	1	事務用品・機器	パイプイス		YC150816	2階 第3横	1	12,800	0	0	0	1	12,800		
13012239	1	1	事務用品・機器	パイプイス		YC150816	2階 第3横	1	12,800	0	0	0	1	12,800		
13012240	1	1	事務用品・機器	パイプイス		YC150816	2階 第3横	1	12,800	0	0	0	1	12,800		
13012241	1	1	事務用品・機器	パイプイス		YC150816	2階 第3横	1	12,800	0	0	0	1	12,800		
13020407	2	1	体育器具	CDプレーヤー	TOSCAW	SL-PG480A-K	2体	1	34,800	0	0	0	1	34,800		
13020413	2	1	体育器具	ラック	RAMSA	WL-RO1	2体	1	85,000	0	0	0	1	85,000		
13020607	3	1	体育器具	スタンドマイク			2体	1	19,800	0	0	0	1	19,800		
13020406	3	1	電化製品	ステレオカセットデッキ	Panasonic	RS-BX4010	2体	1	47,250	0	0	0	1	47,250		
13020713	1	1	電化製品	マイク	RAMSA DYNAMIC M	VN-D65	2体	1	6,300	0	0	0	1	6,300		
13020714	1	1	電化製品	マイク	RAMSA DYNAMIC M	VN-D65	2体	1	6,300	0	0	0	1	6,300		
13030868	3	1	体育器具	ストレッチマット	EVERNEW		3体	1	5,000	0	0	0	1	5,000		
13030870	3	1	体育器具	ストレッチマット	EVERNEW		3体	1	5,000	0	0	0	1	5,000		
13030872	3	1	体育器具	ストレッチマット	EVERNEW		3体	1	5,000	0	0	0	1	5,000		
13030874	3	1	体育器具	ストレッチマット	EVERNEW		3体	1	5,000	0	0	0	1	5,000		
13030876	3	1	体育器具	ストレッチマット	EVERNEW		3体	1	5,000	0	0	0	1	5,000		
13030878	3	1	体育器具	ストレッチマット	EVERNEW		3体	1	5,000	0	0	0	1	5,000		
13030880	3	1	体育器具	ストレッチマット	EVERNEW		3体	1	5,000	0	0	0	1	5,000		
13030882	3	1	体育器具	ストレッチマット	EVERNEW		3体	1	5,000	0	0	0	1	5,000		
13030884	3	1	体育器具	ストレッチマット	EVERNEW		3体	1	5,000	0	0	0	1	5,000		
13030886	3	1	体育器具	ストレッチマット	EVERNEW		3体	1	5,000	0	0	0	1	5,000		
13030888	3	1	体育器具	ストレッチマット	EVERNEW		3体	1	5,000	0	0	0	1	5,000		
13030890	3	1	体育器具	ストレッチマット	EVERNEW		3体	1	5,000	0	0	0	1	5,000		
13020905			トレーニング用具	ステップ台・ブロック			3体	1	1188				1	1188		
13020906			トレーニング用具	ステップ台・ブロック			3体	1	1188				1	1188		
13020907			トレーニング用具	ステップ台・ブロック			3体	1	1188				1	1188		
13020908			トレーニング用具	ステップ台・ブロック			3体	1	1188				1	1188		
13020909			トレーニング用具	ステップ台・ブロック			3体	1	1188				1	1188		
13020910			トレーニング用具	ステップ台・ブロック			3体	1	1188				1	1188		
13020911			トレーニング用具	ステップ台・ブロック			3体	1	1188				1	1188		
13020912			トレーニング用具	ステップ台・ブロック			3体	1	1188				1	1188		
13020913			トレーニング用具	ステップ台・ブロック			3体	1	1188				1	1188		
13020914			トレーニング用具	ステップ台・ブロック			3体	1	1188				1	1188		
13020915			トレーニング用具	ステップ台・ブロック			3体	1	1188				1	1188		
13020916			トレーニング用具	ステップ台・ブロック			3体	1	1188				1	1188		
13020917			トレーニング用具	ステップ台・ブロック			3体	1	1188				1	1188		
13020918			トレーニング用具	ステップ台・ブロック			3体	1	1188				1	1188		

スポーツセンター(I 種物品管理簿) 2016年以前購入分

整理番号	分類 コード	大 分類	項目名	品名	メーカー名	品番・規格 形状・その他	保管場所	前年度繰越		増加		減少		現在		備考
								個 数	金額	個 数	金額	個 数 (マイナス入力しない)	金額	個 数	金額	
13020919			トレーニング用	ステップ台・ブロック			3体	1	1188				1	1188		
13020920			トレーニング用	ステップ台・ブロック			3体	1	1188				1	1188		
13020921			トレーニング用	ステップ台・ブロック			3体	1	1188				1	1188		
13020922			トレーニング用	ステップ台・ブロック			3体	1	1188				1	1188		
13020923			トレーニング用	ステップ台・ブロック			3体	1	1188				1	1188		
13020924			トレーニング用	ステップ台・ブロック			3体	1	1188				1	1188		
13020925			トレーニング用	ステップ台・ブロック			3体	1	1188				1	1188		
13020926			トレーニング用	ステップ台・ブロック			3体	1	1188				1	1188		
13020927			トレーニング用	ステップ台・ブロック			3体	1	1188				1	1188		
13020928			トレーニング用	ステップ台・ブロック			3体	1	1188				1	1188		
13020929			トレーニング用	ステップ台・ブロック			3体	1	1188				1	1188		
13020930			トレーニング用	ステップ台・ブロック			3体	1	1188				1	1188		
13020931			トレーニング用	ステップ台・ブロック			3体	1	1188				1	1188		
13020932			トレーニング用	ステップ台・ブロック			3体	1	1188				1	1188		
13020933			トレーニング用	ステップ台・ブロック			3体	1	1188				1	1188		
13020934			トレーニング用	ステップ台・ブロック			3体	1	1188				1	1188		
13020935			トレーニング用	ステップ台・ブロック			3体	1	1188				1	1188		
13020936			トレーニング用	ステップ台・ブロック			3体	1	1188				1	1188		
13020937			トレーニング用	ステップ台・ブロック			3体	1	1188				1	1188		
13020938			トレーニング用	ステップ台・ブロック			3体	1	1188				1	1188		
13020939			トレーニング用	ステップ台・ブロック			3体	1	1188				1	1188		
13020940			トレーニング用	ステップ台・ブロック			3体	1	1188				1	1188		
13020941			トレーニング用	ステップ台・ブロック			3体	1	1188				1	1188		
13020942			トレーニング用	ステップ台・ブロック			3体	1	1188				1	1188		
13020943			トレーニング用	ステップ台・ブロック			3体	1	1188				1	1188		
13020944			トレーニング用	ステップ台・ブロック			3体	1	1188				1	1188		
13020945			トレーニング用	ステップ台・ブロック			3体	1	1188				1	1188		
13020946			トレーニング用	ステップ台・ブロック			3体	1	1188				1	1188		
13020947			トレーニング用	ステップ台・ブロック			3体	1	1188				1	1188		
13012081	1	1	事務用品・機器	長机 (移動型)			3体入り口	1	48,000	0	0		1	48,000		
13012085	1	1	事務用品・機器	長机 (移動型)			3体倉庫	1	48,000	0	0		1	48,000		
13012087	1	1	事務用品・機器	長机 (移動型)			3体倉庫	1	48,000	0	0		1	48,000		
13011609	1	1	事務用品・機器	本棚			3体	1	70,000	0	0		1	70,000		
13012206	1	1	事務用品・機器	パイプイス		YC150816	3体	1	12,800	0	0		1	12,800		
13012207	1	1	事務用品・機器	パイプイス		YC150816	3体	1	12,800	0	0		1	12,800		
13012208	1	1	事務用品・機器	パイプイス		YC150816	3体	1	12,800	0	0		1	12,800		
13012209	1	1	事務用品・機器	パイプイス		YC150816	3体	1	12,800	0	0		1	12,800		
13012210	1	1	事務用品・機器	パイプイス		YC150816	3体	1	12,800	0	0		1	12,800		
13012211	1	1	事務用品・機器	パイプイス		YC150816	3体	1	12,800	0	0		1	12,800		
13012212	1	1	事務用品・機器	パイプイス		YC150816	3体	1	12,800	0	0		1	12,800		
13012213	1	1	事務用品・機器	パイプイス		YC150816	3体	1	12,800	0	0		1	12,800		
13012214	1	1	事務用品・機器	パイプイス		YC150816	3体	1	12,800	0	0		1	12,800		
13012215	1	1	事務用品・機器	パイプイス		YC150816	3体	1	12,800	0	0		1	12,800		
13012216	1	1	事務用品・機器	パイプイス		YC150816	3体	1	12,800	0	0		1	12,800		
13012217	1	1	事務用品・機器	パイプイス		YC150816	3体	1	12,800	0	0		1	12,800		
13012218	1	1	事務用品・機器	パイプイス		YC150816	3体	1	12,800	0	0		1	12,800		
13012219	1	1	事務用品・機器	パイプイス		YC150816	3体	1	12,800	0	0		1	12,800		
13012220	1	1	事務用品・機器	パイプイス		YC150816	3体	1	12,800	0	0		1	12,800		
13012221	1	1	事務用品・機器	パイプイス		YC150816	3体	1	12,800	0	0		1	12,800		
13012222	1	1	事務用品・機器	パイプイス		YC150816	3体	1	12,800	0	0		1	12,800		
13012223	1	1	事務用品・機器	パイプイス		YC150816	3体	1	12,800	0	0		1	12,800		
13012224	1	1	事務用品・機器	パイプイス		YC150816	3体	1	12,800	0	0		1	12,800		
13012225	1	1	事務用品・機器	パイプイス		YC150816	3体	1	12,800	0	0		1	12,800		
13012226	1	1	事務用品・機器	パイプイス		YC150816	3体	1	12,800	0	0		1	12,800		
13012227	1	1	事務用品・機器	パイプイス		YC150816	3体	1	12,800	0	0		1	12,800		
13012228	1	1	事務用品・機器	パイプイス		YC150816	3体	1	12,800	0	0		1	12,800		
13012229	1	1	事務用品・機器	パイプイス		YC150816	3体	1	12,800	0	0		1	12,800		
13012230	1	1	事務用品・機器	パイプイス		YC150816	3体	1	12,800	0	0		1	12,800		
13012231	1	1	事務用品・機器	パイプイス		YC150816	3体	1	12,800	0	0		1	12,800		
13020814	1	1	事務用品・機器	テレビ			3体	1	76,000	0	0		1	76,000		
13012312	1	1	体育器具	大型ラック(ストレッチポール)			3体	1	60,000	0	0		1	60,000		
13020761	3	1	体育器具	ストレッチマット運搬台(赤・緑)			3体	1	50,000	0	0		1	50,000		
13020772	3	1	体育器具	モップハンガー			3体	1	35,000	0	0		1	35,000		
13030702	3	1	体育器具	ハンブ用マット運搬台			3体	1	20,000	0	0		1	20,000		
13030869	3	1	体育器具	ストレッチマット	EVERNEW		3体	1	5,000	0	0		1	5,000		
13030871	3	1	体育器具	ストレッチマット	EVERNEW		3体	1	5,000	0	0		1	5,000		

スポーツセンター(I 種物品管理簿) 2016年以前購入分

整理番号	分類 コード	大 分類	項目名	品名	メーカー名	品番・規格 形状・その他	保管場所	前年度繰越		増加		減少		現在		備考
								個 数	金額	個 数	金額	個 数 (マイナス入力しな い)	金額	個 数	金額	
13030873	3	1	体育器具	ストレッチマット	EVERNEW		3体	1	5,000	0	0	0	1	5,000		
13030875	3	1	体育器具	ストレッチマット	EVERNEW		3体	1	5,000	0	0	0	1	5,000		
13030877	3	1	体育器具	ストレッチマット	EVERNEW		3体	1	5,000	0	0	0	1	5,000		
13030879	3	1	体育器具	ストレッチマット	EVERNEW		3体	1	5,000	0	0	0	1	5,000		
13030881	3	1	体育器具	ストレッチマット	EVERNEW		3体	1	5,000	0	0	0	1	5,000		
13030883	3	1	体育器具	ストレッチマット	EVERNEW		3体	1	5,000	0	0	0	1	5,000		
13030885	3	1	体育器具	ストレッチマット	EVERNEW		3体	1	5,000	0	0	0	1	5,000		
13030887	3	1	体育器具	ストレッチマット	EVERNEW		3体	1	5,000	0	0	0	1	5,000		
13030889	3	1	体育器具	ストレッチマット	EVERNEW		3体	1	5,000	0	0	0	1	5,000		
13031800	3	1	体育器具	スライド式バレエスタンド			3体	1	40,000	0	0	0	1	40,000		
13031801	3	1	体育器具	スライド式バレエスタンド			3体	1	40,000	0	0	0	1	40,000		
13031802	3	1	体育器具	スライド式バレエスタンド			3体	1	40,000	0	0	0	1	40,000		
13031803	3	1	体育器具	スライド式バレエスタンド			3体	1	40,000	0	0	0	1	40,000		
13031804	3	1	体育器具	スライド式バレエスタンド			3体	1	40,000	0	0	0	1	40,000		
13031805	3	1	体育器具	スライド式バレエスタンド			3体	1	40,000	0	0	0	1	40,000		
13031806	3	1	体育器具	スライド式バレエスタンド			3体	1	40,000	0	0	0	1	40,000		
13031807	3	1	体育器具	スライド式バレエスタンド			3体	1	40,000	0	0	0	1	40,000		
13031808	3	1	体育器具	バレエバー			3体	1	60,000	0	0	0	1	60,000		
13031809	3	1	体育器具	バレエバー			3体	1	60,000	0	0	0	1	60,000		
13031810	3	1	体育器具	バレエバー			3体	1	60,000	0	0	0	1	60,000		
13031811	3	1	体育器具	バレエバー			3体	1	60,000	0	0	0	1	60,000		
13031812	3	1	体育器具	バレエバー			3体	1	60,000	0	0	0	1	60,000		
13031813	3	1	体育器具	バレエバー			3体	1	60,000	0	0	0	1	60,000		
13031814	3	1	体育器具	ストレッチポール			3体	1	10,000	0	0	0	1	10,000		
13031815	3	1	体育器具	ストレッチポール			3体	1	10,000	0	0	0	1	10,000		
13031816	3	1	体育器具	ストレッチポール			3体	1	10,000	0	0	0	1	10,000		
13031817	3	1	体育器具	ストレッチポール			3体	1	10,000	0	0	0	1	10,000		
13031818	3	1	体育器具	ストレッチポール			3体	1	10,000	0	0	0	1	10,000		
13031819	3	1	体育器具	ストレッチポール			3体	1	10,000	0	0	0	1	10,000		
13031820	3	1	体育器具	ストレッチポール			3体	1	10,000	0	0	0	1	10,000		
13031821	3	1	体育器具	ストレッチポール			3体	1	10,000	0	0	0	1	10,000		
13031822	3	1	体育器具	ストレッチポール			3体	1	10,000	0	0	0	1	10,000		
13031823	3	1	体育器具	ストレッチポール			3体	1	10,000	0	0	0	1	10,000		
13031824	3	1	体育器具	ストレッチポール			3体	1	10,000	0	0	0	1	10,000		
13031825	3	1	体育器具	ストレッチポール			3体	1	10,000	0	0	0	1	10,000		
13031826	3	1	体育器具	ストレッチポール			3体	1	10,000	0	0	0	1	10,000		
13031827	3	1	体育器具	ストレッチポール			3体	1	10,000	0	0	0	1	10,000		
13031828	3	1	体育器具	ストレッチポール			3体	1	10,000	0	0	0	1	10,000		
13031829	3	1	体育器具	ストレッチポール			3体	1	10,000	0	0	0	1	10,000		
13031830	3	1	体育器具	ストレッチポール			3体	1	10,000	0	0	0	1	10,000		
13031831	3	1	体育器具	ストレッチポール			3体	1	10,000	0	0	0	1	10,000		
13031832	3	1	体育器具	ストレッチポール			3体	1	10,000	0	0	0	1	10,000		
13031833	3	1	体育器具	ストレッチポール			3体	1	10,000	0	0	0	1	10,000		
13031834	3	1	体育器具	ストレッチポール			3体	1	10,000	0	0	0	1	10,000		
13031835	3	1	体育器具	ストレッチポール			3体	1	10,000	0	0	0	1	10,000		
13031836	3	1	体育器具	ストレッチポール			3体	1	10,000	0	0	0	1	10,000		
13031837	3	1	体育器具	ストレッチポール			3体	1	10,000	0	0	0	1	10,000		
13031838	3	1	体育器具	ストレッチポール			3体	1	10,000	0	0	0	1	10,000		
13031839	3	1	体育器具	パイプボール 紫			3体	1	1,000	0	0	0	1	1,000		
13031840	3	1	体育器具	パイプボール 紫			3体	1	1,000	0	0	0	1	1,000		
13031841	3	1	体育器具	パイプボール 紫			3体	1	1,000	0	0	0	1	1,000		
13031842	3	1	体育器具	パイプボール 紫			3体	1	1,000	0	0	0	1	1,000		
13031843	3	1	体育器具	パイプボール 紫			3体	1	1,000	0	0	0	1	1,000		
13031844	3	1	体育器具	パイプボール 紫			3体	1	1,000	0	0	0	1	1,000		
13031845	3	1	体育器具	パイプボール 紫			3体	1	1,000	0	0	0	1	1,000		
13031846	3	1	体育器具	パイプボール 紫			3体	1	1,000	0	0	0	1	1,000		
13031847	3	1	体育器具	パイプボール 紫			3体	1	1,000	0	0	0	1	1,000		
13031848	3	1	体育器具	パイプボール 紫			3体	1	1,000	0	0	0	1	1,000		
13031849	3	1	体育器具	パイプボール 紫			3体	1	1,000	0	0	0	1	1,000		
13031850	3	1	体育器具	パイプボール 紫			3体	1	1,000	0	0	0	1	1,000		
13031851	3	1	体育器具	パイプボール 紫			3体	1	1,000	0	0	0	1	1,000		
13031852	3	1	体育器具	パイプボール 紫			3体	1	1,000	0	0	0	1	1,000		
13031853	3	1	体育器具	パイプボール 紫			3体	1	1,000	0	0	0	1	1,000		
13031854	3	1	体育器具	パイプボール 紫			3体	1	1,000	0	0	0	1	1,000		
13031855	3	1	体育器具	パイプボール 紫			3体	1	1,000	0	0	0	1	1,000		
13031856	3	1	体育器具	パイプボール 紫			3体	1	1,000	0	0	0	1	1,000		

スポーツセンター(I 種物品管理簿) 2016年以前購入分

整理番号	分類 コード	大 分類	項目名	品名	メーカー名	品番・規格 形状・その他	保管場所	前年度繰越		増加		減少		現在		備考
								個 数	金額	個 数	金額	個 数 (マイナス入力しな い)	金額	個 数	金額	
13031857	3	1	体育器具	バイブボール 紫			3体	1	1,000	0	0	0	1	1,000		
13031858	3	1	体育器具	バイブボール 紫			3体	1	1,000	0	0	0	1	1,000		
13031859	3	1	体育器具	バイブボール 紫			3体	1	1,000	0	0	0	1	1,000		
13031860	3	1	体育器具	バイブボール 紫			3体	1	1,000	0	0	0	1	1,000		
13031861	3	1	体育器具	バイブボール 紫			3体	1	1,000	0	0	0	1	1,000		
13031862	3	1	体育器具	バイブボール 紫			3体	1	1,000	0	0	0	1	1,000		
13031863	3	1	体育器具	バイブボール 紫			3体	1	1,000	0	0	0	1	1,000		
13031864	3	1	体育器具	バイブボール 紫			3体	1	1,000	0	0	0	1	1,000		
13031865	3	1	体育器具	バイブボール 紫			3体	1	1,000	0	0	0	1	1,000		
13031866	3	1	体育器具	バイブボール 紫			3体	1	1,000	0	0	0	1	1,000		
13031867	3	1	体育器具	バイブボール 紫			3体	1	1,000	0	0	0	1	1,000		
13031868	3	1	体育器具	バイブボール 紫			3体	1	1,000	0	0	0	1	1,000		
13031869	3	1	体育器具	バイブボール 紫			3体	1	1,000	0	0	0	1	1,000		
13031870	3	1	体育器具	ストレッチマット(緑)		セノー	3体	1	8,000	0	0	0	1	8,000		
13031871	3	1	体育器具	ストレッチマット(緑)		セノー	3体	1	8,000	0	0	0	1	8,000		
13031872	3	1	体育器具	ストレッチマット(緑)		セノー	3体	1	8,000	0	0	0	1	8,000		
13031873	3	1	体育器具	ストレッチマット(緑)		セノー	3体	1	8,000	0	0	0	1	8,000		
13031874	3	1	体育器具	ストレッチマット(緑)		セノー	3体	1	8,000	0	0	0	1	8,000		
13031875	3	1	体育器具	ストレッチマット(緑)		セノー	3体	1	8,000	0	0	0	1	8,000		
13031876	3	1	体育器具	ストレッチマット(緑)		セノー	3体	1	8,000	0	0	0	1	8,000		
13031877	3	1	体育器具	ストレッチマット(緑)		セノー	3体	1	8,000	0	0	0	1	8,000		
13031878	3	1	体育器具	ストレッチマット(緑)		セノー	3体	1	8,000	0	0	0	1	8,000		
13031879	3	1	体育器具	ストレッチマット(緑)		セノー	3体	1	8,000	0	0	0	1	8,000		
13031880	3	1	体育器具	ストレッチマット(緑)		セノー	3体	1	8,000	0	0	0	1	8,000		
13031881	3	1	体育器具	ストレッチマット(緑)		セノー	3体	1	8,000	0	0	0	1	8,000		
13031882	3	1	体育器具	ストレッチマット(緑)		セノー	3体	1	8,000	0	0	0	1	8,000		
13031883	3	1	体育器具	ストレッチマット(緑)		セノー	3体	1	8,000	0	0	0	1	8,000		
13031884	3	1	体育器具	ストレッチマット(緑)		セノー	3体	1	8,000	0	0	0	1	8,000		
13031885	3	1	体育器具	ストレッチマット(緑)		セノー	3体	1	8,000	0	0	0	1	8,000		
13031886	3	1	体育器具	ストレッチマット(緑)		セノー	3体	1	8,000	0	0	0	1	8,000		
13031887	3	1	体育器具	ストレッチマット(緑)		セノー	3体	1	8,000	0	0	0	1	8,000		
13031888	3	1	体育器具	ストレッチマット(緑)		セノー	3体	1	8,000	0	0	0	1	8,000		
13031889	3	1	体育器具	ストレッチマット(緑)		セノー	3体	1	8,000	0	0	0	1	8,000		
13031890	3	1	体育器具	ストレッチマット(緑)		セノー	3体	1	8,000	0	0	0	1	8,000		
13031891	3	1	体育器具	ストレッチマット(緑)		セノー	3体	1	8,000	0	0	0	1	8,000		
13031892	3	1	体育器具	ストレッチマット(緑)		セノー	3体	1	8,000	0	0	0	1	8,000		
13031893	3	1	体育器具	ストレッチマット(緑)		セノー	3体	1	8,000	0	0	0	1	8,000		
13031894	3	1	体育器具	ストレッチマット(緑)		セノー	3体	1	8,000	0	0	0	1	8,000		
13031895	3	1	体育器具	ストレッチマット(緑)		セノー	3体	1	8,000	0	0	0	1	8,000		
13031896	3	1	体育器具	ストレッチマット(緑)		セノー	3体	1	8,000	0	0	0	1	8,000		
13031897	3	1	体育器具	ストレッチマット(緑)		セノー	3体	1	8,000	0	0	0	1	8,000		
13031898	3	1	体育器具	ストレッチマット(赤)		セノー	3体	1	8,000	0	0	0	1	8,000		
13031899	3	1	体育器具	ストレッチマット(赤)		セノー	3体	1	8,000	0	0	0	1	8,000		
13031900	3	1	体育器具	ストレッチマット(赤)		セノー	3体	1	8,000	0	0	0	1	8,000		
13031901	3	1	体育器具	ストレッチマット(赤)		セノー	3体	1	8,000	0	0	0	1	8,000		
13031929	3	1	体育器具	畳			3体	1	32,000	0	0	0	1	32,000		
13031930	3	1	体育器具	畳			3体	1	32,000	0	0	0	1	32,000		
13031931	3	1	体育器具	畳			3体	1	32,000	0	0	0	1	32,000		
13031932	3	1	体育器具	畳			3体	1	32,000	0	0	0	1	32,000		
13031933	3	1	体育器具	畳			3体	1	32,000	0	0	0	1	32,000		
13031934	3	1	体育器具	畳			3体	1	32,000	0	0	0	1	32,000		
13071502	3	1	体育器具	台車		セノー	3体	1	100,000	0	0	0	1	100,000		
13020408	2	1	電化製品	ステレオカセットデッキ	Panasonic	RS-BX4010	3体	1	47,250	0	0	0	1	47,250		
13020411	2	1	電化製品	ワイヤレスレシーバー	Panasonic	WX-4020	3体	1	120,000	0	0	0	1	120,000		
13020414	2	1	電化製品	ラック	RAMSA	WL-RO1	3体	1	85,000	0	0	0	1	85,000		
13020602	2	1	電化製品	スタンドマイク			3体	1	19,800	0	0	0	1	19,800		
13020604	2	1	電化製品	スタンドマイク			3体	1	19,800	0	0	0	1	19,800		
13020606	2	1	電化製品	スタンドマイク	松下	WN-5100B	3体	1	19,800	0	0	0	1	19,800		
13020948			トレーニング用具	ステップ台			3体	1	10800		0	0	1	10800		
13020949			トレーニング用具	ステップ台			3体	1	10800		0	0	1	10800		
13020950			トレーニング用具	ステップ台			3体	1	10800		0	0	1	10800		
13020951			トレーニング用具	ステップ台			3体	1	10800		0	0	1	10800		
13020952			トレーニング用具	ステップ台			3体	1	10800		0	0	1	10800		
13020953			トレーニング用具	ステップ台			3体	1	10800		0	0	1	10800		
13020954			トレーニング用具	ステップ台			3体	1	10800		0	0	1	10800		
13020955			トレーニング用具	ステップ台			3体	1	10800		0	0	1	10800		

スポーツセンター(I 種物品管理簿) 2016年以前購入分

整理番号	分類 コード	大 分類	項目名	品名	メーカー名	品番・規格 形状・その他	保管場所	前年度繰越		増加		減少		現在		備考
								個 数	金額	個 数	金額	個 数 (マイナス入力しな い)	金額	個 数	金額	
13031685	4	1	トレーニング用	ステップ台・ブロック			3体	1	2,000	0	0	0	1	2,000		
13031686	4	1	トレーニング用	ステップ台・ブロック			3体	1	2,000	0	0	0	1	2,000		
13031687	4	1	トレーニング用	ステップ台・ブロック			3体	1	2,000	0	0	0	1	2,000		
13031688	4	1	トレーニング用	ステップ台・ブロック			3体	1	2,000	0	0	0	1	2,000		
13031689	4	1	トレーニング用	ステップ台・ブロック			3体	1	2,000	0	0	0	1	2,000		
13031690	4	1	トレーニング用	ステップ台・ブロック			3体	1	2,000	0	0	0	1	2,000		
13031691	4	1	トレーニング用	ステップ台・ブロック			3体	1	2,000	0	0	0	1	2,000		
13031692	4	1	トレーニング用	ステップ台・ブロック			3体	1	2,000	0	0	0	1	2,000		
13031693	4	1	トレーニング用	ステップ台・ブロック			3体	1	2,000	0	0	0	1	2,000		
13031694	4	1	トレーニング用	ステップ台・ブロック			3体	1	2,000	0	0	0	1	2,000		
13031695	4	1	トレーニング用	ステップ台・ブロック			3体	1	2,000	0	0	0	1	2,000		
13031696	4	1	トレーニング用	ステップ台・ブロック			3体	1	2,000	0	0	0	1	2,000		
13031697	4	1	トレーニング用	ステップ台・ブロック			3体	1	2,000	0	0	0	1	2,000		
13031698	4	1	トレーニング用	ステップ台・ブロック			3体	1	2,000	0	0	0	1	2,000		
13031699	4	1	トレーニング用	ステップ台・ブロック			3体	1	2,000	0	0	0	1	2,000		
13031700	4	1	トレーニング用	ステップ台・ブロック			3体	1	2,000	0	0	0	1	2,000		
13031701	4	1	トレーニング用	ステップ台・ブロック			3体	1	2,000	0	0	0	1	2,000		
13031702	4	1	トレーニング用	ステップ台・ブロック			3体	1	2,000	0	0	0	1	2,000		
13031703	4	1	トレーニング用	ステップ台・ブロック			3体	1	2,000	0	0	0	1	2,000		
13040905	4	1	トレーニング用	ステップ台			3体	1	18,000	0	0	0	1	18,000		
13040906	4	1	トレーニング用	ステップ台			3体	1	18,000	0	0	0	1	18,000		
13040907	4	1	トレーニング用	ステップ台			3体	1	18,000	0	0	0	1	18,000		
13040908	4	1	トレーニング用	ステップ台			3体	1	18,000	0	0	0	1	18,000		
13040909	4	1	トレーニング用	ステップ台			3体	1	18,000	0	0	0	1	18,000		
13040910	4	1	トレーニング用	ステップ台			3体	1	18,000	0	0	0	1	18,000		
13040911	4	1	トレーニング用	ステップ台			3体	1	18,000	0	0	0	1	18,000		
13040912	4	1	トレーニング用	ステップ台			3体	1	18,000	0	0	0	1	18,000		
13040913	4	1	トレーニング用	ステップ台			3体	1	18,000	0	0	0	1	18,000		
13012072	1	1	事務用品・機器	長机 (移動型)			3体倉庫	1	48,000	0	0	0	1	48,000		
13012073	1	1	事務用品・機器	長机 (移動型)			3体倉庫	1	48,000	0	0	0	1	48,000		
13012074	1	1	事務用品・機器	長机 (移動型)			3体倉庫	1	48,000	0	0	0	1	48,000		
13012075	1	1	事務用品・機器	長机 (移動型)			3体倉庫	1	48,000	0	0	0	1	48,000		
13012078	1	1	事務用品・機器	長机 (移動型)			3体倉庫	1	48,000	0	0	0	1	48,000		
13012084	1	1	事務用品・機器	長机 (移動型)			3体倉庫	1	48,000	0	0	0	1	48,000		
13012086	1	1	事務用品・機器	長机 (移動型)			3体倉庫	1	48,000	0	0	0	1	48,000		
13012088	1	1	事務用品・機器	長机 (移動型)			3体倉庫	1	48,000	0	0	0	1	48,000		
13011507	1	1	事務用品・機器	白板 (移動用)			研修室	1	54,000	0	0	0	1	54,000		
13030608	3	1	体育器具	防球ネット			研修室	1	10,000	0	0	0	1	10,000		
13020706	2	1	電化製品	掃除機			研修室	1	53,600	0	0	0	1	53,600		
13022002	2	1	電化製品	テレビビデオラック			研修室	1	10,000	0	0	0	1	10,000		
13012261	1	1	事務用品・機器	ベンチ	TERAMOTO		更衣室	1	18,000	0	0	0	1	18,000		
13020776	1	1	事務用品・機器	更衣用ロッカー・男子			更衣室	1	129,600	0	0	0	1	129,600		
13020777	1	1	事務用品・機器	更衣用ロッカー・男子			更衣室	1	129,600	0	0	0	1	129,600		
13020778	1	1	事務用品・機器	更衣用ロッカー・男子			更衣室	1	129,600	0	0	0	1	129,600		
13020779	1	1	事務用品・機器	更衣用ロッカー・男子			更衣室	1	129,600	0	0	0	1	129,600		
13020780	1	1	事務用品・機器	更衣用ロッカー・男子			更衣室	1	129,600	0	0	0	1	129,600		
13020781	1	1	事務用品・機器	更衣用ロッカー・男子			更衣室	1	129,600	0	0	0	1	129,600		
13020782	1	1	事務用品・機器	更衣用ロッカー・男子			更衣室	1	129,600	0	0	0	1	129,600		
13020783	1	1	事務用品・機器	更衣用ロッカー・男子			更衣室	1	129,600	0	0	0	1	129,600		
13020784	1	1	事務用品・機器	更衣用ロッカー・男子			更衣室	1	129,600	0	0	0	1	129,600		
13020785	1	1	事務用品・機器	更衣用ロッカー・男子			更衣室	1	129,600	0	0	0	1	129,600		
13020786	1	1	事務用品・機器	更衣用ロッカー・男子			更衣室	1	129,600	0	0	0	1	129,601		
13020787	1	1	事務用品・機器	更衣用ロッカー・女子			更衣室	1	129,600	0	0	0	1	129,600		
13020788	1	1	事務用品・機器	更衣用ロッカー・女子			更衣室	1	129,600	0	0	0	1	129,600		
13020789	1	1	事務用品・機器	更衣用ロッカー・女子			更衣室	1	129,600	0	0	0	1	129,600		
13020790	1	1	事務用品・機器	更衣用ロッカー・女子			更衣室	1	129,600	0	0	0	1	129,600		
13020791	1	1	事務用品・機器	更衣用ロッカー・女子			更衣室	1	129,600	0	0	0	1	129,600		
13020792	1	1	事務用品・機器	更衣用ロッカー・女子			更衣室	1	129,600	0	0	0	1	129,600		
13020793	1	1	事務用品・機器	更衣用ロッカー・女子			更衣室	1	129,600	0	0	0	1	129,600		
13020794	1	1	事務用品・機器	更衣用ロッカー・女子			更衣室	1	129,600	0	0	0	1	129,600		
13020795	1	1	事務用品・機器	更衣用ロッカー・女子			更衣室	1	129,600	0	0	0	1	129,600		
13020796	1	1	事務用品・機器	更衣用ロッカー・女子			更衣室	1	129,600	0	0	0	1	129,600		
13020797	1	1	事務用品・機器	更衣用ロッカー・女子			更衣室	1	129,600	0	0	0	1	129,600		
13020798	1	1	事務用品・機器	更衣用ロッカー・女子			更衣室	1	129,600	0	0	0	1	129,600		
13020799	1	1	事務用品・機器	更衣用ロッカー・女子			更衣室	1	129,600	0	0	0	1	129,600		
13010101	1	1	事務用品・機器	事務机 (両袖)			事務所	1	102,000	0	0	0	1	102,000		

スポーツセンター(I 種物品管理簿) 2016年以前購入分

整理番号	分類 コード	大 分類	項目名	品名	メーカー名	品番・規格 形状・その他	保管場所	前年度繰越		増加		減少		現在		備考
								個 数	金額	個 数	金額	個 数 (マイナス入力しな い)	金額	個 数	金額	
13010102	1	1	事務用品・機器	事務机(両袖)			事務所	1	102,000	0	0	0	1	102,000		
13010104	1	1	事務用品・機器	事務机(片袖机)			事務所	1	68,000	0	0	0	1	68,000		
13010105	1	1	事務用品・機器	事務机(片袖机)			事務所	1	68,000	0	0	0	1	68,000		
13010106	1	1	事務用品・機器	事務机(片袖机)			事務所	1	68,000	0	0	0	1	68,000		
13010109	1	1	事務用品・機器	事務机(片袖机)			事務所	1	68,000	0	0	0	1	68,000		
13010110	1	1	事務用品・機器	事務机(片袖机)			事務所	1	68,000	0	0	0	1	68,000		
13010207	1	1	事務用品・機器	事務用イス			事務所	1	22,000	0	0	0	1	22,000		
13010208	1	1	事務用品・機器	事務用イス			事務所	1	22,000	0	0	0	1	22,000		
13010210	1	1	事務用品・機器	事務用イス			事務所	1	22,000	0	0	0	1	22,000		
13010215	1	1	事務用品・機器	事務用イス			事務所	1	30,000	0	0	0	1	30,000		
13010217	2	1	事務用品・機器	丸イス			事務所	1	4,750	0	0	0	1	4,750		
13010915	1	1	事務用品・機器	ノート型パソコン	FUJITSU		事務所	1	126,000	0	0	0	1	126,000		
13011501	1	1	事務用品・機器	白板(壁取付用)		2100×900	事務所	1	60,000	0	0	0	1	60,000		
13011510	1	1	事務用品・機器	白板(移動用)			事務所	1	70,000	0	0	0	1	54,000		
13011606	1	1	事務用品・機器	書棚			事務所	1	34,000	0	0	0	1	34,000		
13011614	1	1	事務用品・機器	レターケース		B4-407S	事務所	1	19,500	0	0	0	1	19,500		
13011615	1	1	事務用品・機器	レターケース		B4-407S	事務所	1	19,500	0	0	0	1	19,500		
13011616	1	1	事務用品・機器	受付カウンター		900×900×450	事務所	1	38,000	0	0	0	1	38,000		
13011617	1	1	事務用品・機器	受付カウンター		900×900×451	事務所	1	38,000	0	0	0	1	38,000		
13011618	1	1	事務用品・機器	受付カウンター		1800×900×450	事務所	1	56,000	0	0	0	1	56,000		
13011619	1	1	事務用品・機器	受付カウンター 外コーナー			事務所	1	76,000	0	0	0	1	76,000		
13011622	1	1	事務用品・機器	金庫			事務所	1	157,000	0	0	0	1	157,000		
13011623	4	1	事務用品・機器	キャビネット		1列×4段	事務所	1	80,000	0	0	0	1	80,000		
13012089	1	1	事務用品・機器	応接用イス			事務所	1	39,000	0	0	0	1	39,000		
13012090	1	1	事務用品・機器	応接用イス			事務所	1	39,000	0	0	0	1	39,000		
13012091	1	1	事務用品・機器	応接用イス			事務所	1	39,000	0	0	0	1	39,000		
13012092	1	1	事務用品・機器	応接用イス			事務所	1	39,000	0	0	0	1	39,000		
13012179	1	1	事務用品・機器	パイプイス		KKR-140	事務所	1	13,000	0	0	0	1	13,000		
13012181	1	1	事務用品・機器	パイプイス		KKR-140	事務所	1	13,000	0	0	0	1	13,000		
13012182	1	1	事務用品・機器	パイプイス		KKR-140	事務所	1	13,000	0	0	0	1	13,000		
13012183	1	1	事務用品・機器	パイプイス		KKR-140	事務所	1	13,000	0	0	0	1	13,000		
13012184	1	1	事務用品・機器	パイプイス		KKR-250	事務所	1	13,000	0	0	0	1	13,000		
13012185	1	1	事務用品・機器	パイプイス		KKR-250	事務所	1	13,000	0	0	0	1	13,000		
13012186	1	1	事務用品・機器	パイプイス		KKR-250	事務所	1	13,000	0	0	0	1	13,000		
13012187	1	1	事務用品・機器	パイプイス		KKR-250	事務所	1	13,000	0	0	0	1	13,000		
13012303	1	1	事務用品・機器	丸イス			事務所	1	4,750	0	0	0	1	4,750		
13020811	1	1	事務用品・機器	テレビ	AQUOS		事務所	1	79,000	0	0	0	1	79,000		
13031418	1	1	事務用品・機器	電話			事務所	1	48,000	0	0	0	1	48,000		
13031419	1	1	事務用品・機器	電話			事務所	1	48,000	0	0	0	1	48,000		
13031420	1	1	事務用品・機器	電話			事務所	1	48,000	0	0	0	1	48,000		
13030752	3	1	体育器具	バスケットボール(大人)			事務所	1	9,000	0	0	0	1	9,000		
13030753	3	1	体育器具	バスケットボール(大人)			事務所	1	9,000	0	0	0	1	9,000		
13031904	3	1	体育器具	スポーツ巻尺			事務所	1	23,000	0	0	0	1	23,000		
13032054	3	1	体育器具	ハンドスピーカー	松下通信工業	WD-10A	事務所	1	15,000	0	0	0	1	15,000		
13032055	3	1	体育器具	ハンドスピーカー	松下通信工業	WD-10A	事務所	1	15,000	0	0	0	1	15,000		
13032056	3	1	体育器具	電子音式信号器ST	(株)エバニュー		事務所	1	45,000	0	0	0	1	45,000		
13020501	2	1	電化製品	ハンドマイク・第1体			事務所	1	39,800	0	0	0	1	39,800		
13020502	2	1	電化製品	ハンドマイク・第2			事務所	1	39,800	0	0	0	1	39,800		
13020504	2	1	電化製品	ピンマイク・第1			事務所	1	45,000	0	0	0	1	45,000		
13020505	2	1	電化製品	ピンマイク・第2			事務所	1	45,000	0	0	0	1	45,000		
13020506	2	1	電化製品	ピンマイク・第3			事務所	1	45,000	0	0	0	1	45,000		
13020507	2	1	電化製品	ピンマイク・予備			事務所	1	45,000	0	0	0	1	45,000		
13021001	2	1	電化製品	電気ポット			事務所	1	42,600	0	0	0	1	42,600		
13021405	2	1	電化製品	コードリール	(株)畑屋製作所	GT-30型	事務所	1	24,000	0	0	0	1	24,000		
13021406	2	1	電化製品	コードリール	(株)畑屋製作所		事務所	1	24,000	0	0	0	1	24,000		
13021411	2	1	電化製品	コードリール	(株)畑屋製作所	JTⅢ-101K	事務所	1	5,900	0	0	0	1	5,900		
13012294	1	1	事務用品・機器	テーブル			事務所(台所前)	1	23,000	0	0	0	1	23,000		
13030700	3	1	体育器具	バスケットボール(子供)			事務所内	1	5,000	0	0	0	1	5,000		
13012291	1	1	事務用品・機器	職員ロッカー・女子		4人用	職員用女子更衣室	1	51,000	0	0	0	1	51,000		
13012290	1	1	事務用品・機器	職員ロッカー・男子		4人用	職員用男子更衣室	1	44,600	0	0	0	1	44,600		
13012285	1	1	事務用品・機器	職員ロッカー・女子		1人用	女子更衣室・職	1	24,800	0	0	0	1	24,800		
13012287	1	1	事務用品・機器	職員ロッカー・女子		2人用	女子更衣室・職	1	35,700	0	0	0	1	35,700		
13012288	1	1	事務用品・機器	職員ロッカー・女子		3人用	女子更衣室・職	1	44,500	0	0	0	1	44,500		
13010108	1	1	事務用品・機器	事務机(片袖机)			相談室	1	68,000	0	0	0	1	68,000		
13010111	1	1	事務用品・機器	事務机(片袖机)			相談室	1	68,000	0	0	0	1	68,000		
13011502	1	1	事務用品・機器	白板(壁取付用)		1800×900	相談室	1	60,000	0	0	0	1	60,000		

スポーツセンター(I 種物品管理簿) 2016年以前購入分

整理番号	分類 コード	大 分類	項目名	品名	メーカー名	品番・規格 形状・その他	保管場所	前年度繰越		増加		減少		現在		備考
								個 数	金 額	個 数	金 額	個 数	金 額 (マイナス入力しな い)	個 数	金 額	
13012015	1	1	事務用品・機器	長机	ITOKI		放送室	1	30,000	0	0	0	1	30,000		
13012016	1	1	事務用品・機器	長机	ITOKI		放送室	1	30,000	0	0	0	1	30,000		
13012017	1	1	事務用品・機器	長机	ITOKI		放送室	1	30,000	0	0	0	1	30,000		
13012018	1	1	事務用品・機器	長机	ITOKI		放送室	1	30,000	0	0	0	1	30,000		
13012019	1	1	事務用品・機器	長机	ITOKI		放送室	1	30,000	0	0	0	1	30,000		
13012020	1	1	事務用品・機器	長机	ITOKI		放送室	1	30,000	0	0	0	1	30,000		
13012057	1	1	事務用品・機器	小机			放送室	1	12,000	0	0	0	1	12,000		
13012058	1	1	事務用品・機器	小机			放送室	1	12,000	0	0	0	1	12,000		
13012060	1	1	事務用品・機器	小机			放送室	1	12,000	0	0	0	1	12,000		
13012061	1	1	事務用品・機器	小机			放送室	1	12,000	0	0	0	1	12,000		
13012062	1	1	事務用品・機器	小机			放送室	1	12,000	0	0	0	1	12,000		
13012066	1	1	事務用品・機器	小机			放送室	1	12,000	0	0	0	1	12,000		
13012243	1	1	事務用品・機器	肘掛イス		YC180315	放送室	1	64,000	0	0	0	1	64,000		
13012244	1	1	事務用品・機器	肘掛イス		YC180315	放送室	1	64,000	0	0	0	1	64,000		
13012245	1	1	事務用品・機器	肘掛イス		YC180316	放送室	1	64,000	0	0	0	1	64,000		
13031903	3	1	体育器具	電気得点表示盤一式			放送室	1	2,000,000	0	0	0	1	2,000,000		
13020415	2	1	電化製品	オーディオミキサー	ビクター	PS-M1012	放送室	1	168,308	0	0	0	1	168,308		
13020416	2	1	電化製品	ラック	RAMSA		放送室	1	98,000	0	0	0	1	98,000		
13020417	2	1	電化製品	ワイヤレスレシーバー	Panasonic	WX-4020	放送室	1	120,000	0	0	0	1	120,000		
13020418	2	1	電化製品	ステレオカセットデッキ	Panasonic	RS-BX4010	放送室	1	47,250	0	0	0	1	47,250		
13021407	2	1	電化製品	冷暖房器			放送室	1	228,000	0	0	0	1	228,000		
13021408	2	1	電化製品	冷暖房器			放送室	1	228,000	0	0	0	1	228,000		
13020773	3	1	体育器具	モップハンガー			予備室	1	35,000	0	0	0	1	35,000		
13011511	1	1	事務用品・機器	ユニット掲示板			ロビー	1	20,895	0	0	0	1	20,895		
13011512	1	1	事務用品・機器	タテ看板			ロビー	1	47,000	0	0	0	1	47,000		
13011513	1	1	事務用品・機器	タテ看板			ロビー	1	47,000	0	0	0	1	47,000		
13011514	1	1	事務用品・機器	タテ看板			ロビー	1	47,000	0	0	0	1	47,000		
13011516	1	1	事務用品・機器	タテ看板			ロビー	1	47,000	0	0	0	1	47,000		
13011517	1	1	事務用品・機器	パンフレットラック			ロビー	1	30,000	0	0	0	1	30,000		
13011607	1	1	事務用品・機器	パンフレットスタンド			ロビー	1	20,000	0	0	0	1	20,000		
13011610	1	1	事務用品・機器	ショーケース大		1800×1700×850	ロビー	1	65,000	0	0	0	1	65,000		
13011611	1	1	事務用品・機器	ショーケース小		900×900×1120	ロビー	1	27,000	0	0	0	1	27,000		
13012262	1	1	事務用品・機器	貴重品ロッカー			ロビー	1	309,750	0	0	0	1	309,750		
13012306	1	1	事務用品・機器	下駄箱		24人用	ロビー	1	48,000	0	0	0	1	48,000		
13012307	1	1	事務用品・機器	下駄箱		24人用	ロビー	1	48,000	0	0	0	1	48,000		
13012308	1	1	事務用品・機器	下駄箱		24人用	ロビー	1	48,000	0	0	0	1	48,000		
13012309	1	1	事務用品・機器	下駄箱		24人用	ロビー	1	48,000	0	0	0	1	48,000		
13012311	1	1	事務用品・機器	下駄箱		24人用	ロビー	1	48,000	0	0	0	1	48,000		
13020816			事務用品・機器	AED収納ケース			ロビー						1			
13020756	2	1	事務用品・機器	ベンチ 4人がけ			ロビー 1体前	1	78,000	0	0	0	1	78,000		
13020757	2	1	事務用品・機器	ベンチ 4人がけ			ロビー 2体前	1	78,000	0	0	0	1	78,000		
13012013	1	1	事務用品・機器	長机	ITOKI		ロビー(第1前)	1	30,000	0	0	0	1	30,000		
13012014	1	1	事務用品・機器	長机	ITOKI		ロビー(第1前)	1	30,000	0	0	0	1	30,000		
13012059	1	1	事務用品・機器	小机			ロビー(第2前)	1	12,000	0	0	0	1	12,000		
13012047	1	1	事務用品・機器	小机			ロビー(フロント前)	1	12,000	0	0	0	1	12,000		

スポーツセンター(Ⅰ種物品管理簿) 2017年購入分

整理番号	分類コード	大分類	項目名	品名	メーカー名	品番・規格 形状・その他	保管場所	前年度繰越		増加		減少		備考
								個数	金額	個数	金額	個数	金額 (マイナス入力しない)	
17-01-1	1	1	事務用品・機器	折りたたみチェア10脚	KOKUYO	KKA513DDZ9	1体			10	57,510	0		
17-01-2	1	1	事務用品・機器	折りたたみチェア6脚	KOKUYO	KKA513DDZ10	放送室			6	34,506	0		
17-01-3	1	1	事務用品・機器	折りたたみチェア4脚	KOKUYO	KKA513DDZ11	1体			4	23,004	0		
17-03	1	1	事務用品・機器	ラバーセットダンベル	IVANKO	SDKR	トレ室			14	375,408	0		
17-04	1	1	事務用品・機器	第三体育室エアコン更新修繕(窓側)	TOSHIBA	AFEA16067B	3体			1	756,000	0		
17-05	1	1	事務用品・機器	ワイヤレスマイク(2本)	パナソニック	WX4100B	事務所			1	78,948	0		
17-06	1	1	事務用品・機器	折りたたみチェア(40脚)	KOKUYO	KKA513DDZ9	1体			1	226,800	0		
17-07	1	1	事務用品・機器	キーレス傘立て	トレス	UB2690480	1体前			1	207,360	0		
17-08	1	1	事務用品・機器	ボールカゴキャスター	トーエイ	B2912	1体			1	56,700	0		
17-09	1	1	事務用品・機器	第3体育室 空調機修繕(鏡側)	TOSHIBA	AFEA16067B	3体			1	845,370	0		
17-10	1	1	事務用品・機器	モップ(6本)	トーエイ	T1208	1体			1	37,584	0		
17-11	1	1	事務用品・機器	卓球マシン	TSP	52050	1体			1	144,450	0		
17-12	1	1	事務用品・機器	肘なしチェア(40脚)	KOKUYO	CFA45X22NN	1体			40	437,400	0		
17-13	1	1	事務用品・機器	レスキューベンチ(2台)	JG983800	BC301185	地下			2	72,360	0		

スポーツセンター(I 種物品管理簿) 2018年購入分

整理番号	分類 コード	大 分類	項目名	品名	メーカー名	品番・規格 形状・その 他	保管場所	増加		減少		現在		備考
								個 数	金額	個 数 (マイナス入 力しない)	金額	個 数	金額	
18-01	1	1	事務用品・機器	トータルヒップマシン更新	セノー	BB512200	トレ室	1	885,600	0		1	885,600	
18-02	1	1	事務用品・機器	ワイヤレスマイクロホン	パナソニック	WX4300B	事務室	1	44,280	0		1	44,280	
18-03	1	1	事務用品・機器	扇風機更新(2台)	ハイスタンド	45cm4枚羽	1体(放送室)	1	37,584	0		1	37,584	
18-04	1	1	事務用品・機器	ワイヤレスマイクロホン	パナソニック	WX4300B	事務室	1	44,280	0		1	44,280	
18-05	1	1	事務用品・機器	シャワーカーテン	サンゲツ	PK1122	更衣室	1	160,056	0		1	160,056	
18-06	1	1	事務用品・機器	業務用掃除機	日立	CV100S6	シャワー室	1	76,788	0		1	76,788	
18-07	1	1	事務用品・機器	ベルトバイブレーターベル	セノー	BJ010m34	トレ室	1	36,180	1		1	36,180	

スポーツセンター(Ⅰ種物品管理簿) 2019年購入分

整理番号	分類コード	大分類	項目名	品名	メーカー名	品番・規格 形状・その他	保管場所	増加		減少		現在		備考
								個数	金額	個数	金額	個数	金額	
19-01	1	1	事務用品・機器	ランニングマシン更新	セノー	ラボードLXE1200	トレ室	1	972,000	0		1	972,000	
19-02	1	1	事務用品・機器	靴底用ブラシ/社交ダンス		413×242×85	3体前	1	63,936	0		1	63,936	
19-03	1	1	事務用品・機器	洗濯機	日立	CV-G95K	シャワー室	1	77,000	0		1	77,000	
19-04	1	1	事務用品・機器	業務用掃除機	日立	NW-77	1体	1	33,000	0		1	33,000	
19-05	1	1	事務用品・機器	業務用掃除機	日立	NW-77	1体	1	33,000	0		1	33,000	
19-06	1	1	事務用品・機器	防球フェンス			1体	1	45,265	0		1	45,265	
19-07	1	1	事務用品・機器	防球フェンス			1体	1	45,265	0		1	45,265	
19-08	1	1	事務用品・機器	防球フェンス			1体	1	45,265	0		1	45,265	
19-09	1	1	事務用品・機器	防球フェンス			1体	1	45,265	0		1	45,265	
19-10	1	1	事務用品・機器	防球フェンス			1体	1	45,265	0		1	45,265	
19-11	1	1	事務用品・機器	防球フェンス			1体	1	45,265	0		1	45,265	
19-12	1	1	事務用品・機器	防球フェンス			1体	1	45,265	0		1	45,265	
19-13	1	1	事務用品・機器	防球フェンス			1体	1	45,265	0		1	45,265	
19-14	1	1	事務用品・機器	シュレッダ・シグマSG	イトーキ	SGN-1131	事務所	1	159,600	0		1	159,600	

スポーツセンター(Ⅰ種物品管理簿) 2020年購入分

整理番号	分類 コード	大 類	項目名	品名	メーカー名	品番・規格 形状・その他	保管場所	増加		減少		現在		備考
								個 数	金 額	個 数	金 額	個 数	金 額	
20-01	1	1	事務用品・機器	スポットクーラー			地下通路	1	363,000	0		1	363,000	
20-02	1	1	事務用品・機器	ワイヤレスマイクロホン	Panasonic	WX-4100B	事務所	1	20,240	0		1	20,240	
20-03	1	1	事務用品・機器	ワイヤレスマイクロホン	Panasonic	WX-4100B	事務所	1	20,240	0		1	20,240	
20-04	1	1	事務用品・機器	全自動血圧計	UEDA	UDEX-i2	トレーニング室前	1	283,272	0		1	283,272	
20-05	1	1	事務用品・機器	印刷機	RISO	SF939	事務所	1	660,000	0		1	660,000	
20-06	1	1	事務用品・機器	業務用掃除機	日立	NW-77	第2体育室	1	33,000	0		1	33,000	
20-07	1	1	事務用品・機器	業務用掃除機	日立	NW-77	第3体育室	1	33,000	0		1	33,000	

大分類	中分類
コード 02	— 05
名称 特殊機器類	— 舞台装置及び 会場設備機器 類

小分類

NO 37

品名 舞台関係

単位

年	月	日	証書 番号	出納 事由	品質・形状・その他	増			減			現在高			整理 番号	保管場所等
						数量	単価	金額	数量	単価	金額	数量	単価	金額		
7	3	31	0601	購入	松羽目ドロップ	1	700,000	700,000				1	700,000	700,000	1	舞台裏倉庫
7	3	31	0602	購入	めくり台 (台)	1	60,000	60,000				1	60,000	60,000	2	舞台裏倉庫
7	3	31	0603~0612	購入	人形立て (本)	10	20,000	200,000				10	20,000	200,000	3	舞台裏倉庫
7	3	31	0613~0618	購入	緋毛せん (枚)	6	20,000	120,000	1	20,000	20,000	5	20,000	100,000	4	舞台裏倉庫
7	3	31	0619~0630	購入	長座布団 (枚)	12	20,000	240,000				12	20,000	240,000	5	舞台裏倉庫
7	3	31	0631~0636	購入	上敷き (本)2.8尺×4.2尺	5	56,000	280,000	1	56,000	56,000	4	56,000	224,000	6	舞台裏倉庫
					上敷き (本)2.8尺×4.2尺							10			7	舞台裏倉庫
7	3	31	0637~0638	購入	地がすり (枚)	2	150,000	300,000				2	150,000	300,000	8	舞台裏倉庫
7	3	31	0639~0640	購入	高座用座布団 (枚)	2	30,000	60,000				2	30,000	60,000	9	舞台裏倉庫
7	3	31	0641	購入	操作棒 7m (本)	1	64,400	64,400				1	64,400	64,400	10	舞台裏倉庫
					平台(4尺×6尺×0.4尺) 購入金額等詳細不明	15						15			1	舞台裏倉庫
					平台(3尺×6尺×0.4尺) 購入金額等詳細不明	10						10			2	舞台裏倉庫
					平台(2尺×6尺×0.4尺) 購入金額等詳細不明	10						10			3	舞台裏倉庫

大分類	中分類
コード 05	— 02
名称 情報及び通信機器類	— 写真映写機類

小分類

NO 38

品名 映写機等

単位 台・個

年	月	日	証書 番号	出納 事由	品質・形状・その他	増			減			現在高			整理 番号	保管場所等
						数量	単価	金額	数量	単価	金額	数量	単価	金額		
7	3	31	0601	購入	16ミリ映写機 CX-550 クセノン	1	1,050,000	1,050,000				1	1,050,000	1,050,000	1	音響室
7	3	31	0602	購入	16ミリ格納式 映写台	1	38,000	38,000				1	38,000	38,000	2	音響室
7	3	31	0603	購入	ズームコンバーター	1	30,000	30,000				1	30,000	30,000	3	音響室
7	3	31	0604	購入	長尺システム ロングプレイユニット	1	160,000	160,000				1	160,000	160,000	4	音響室
7	3	31	0605~0606	購入	リール 1,800m	2	40,000	80,000				2	40,000	80,000	5	音響室
7	3	31	0607	購入	テープスプライザー ST-16	1	43,000	43,000				1	43,000	43,000	6	音響室
7	3	31	0608	購入	スフープレンズ	1	50,000	50,000				1	50,000	50,000	7	音響室
7	3	31	0609	購入	スフープレンズホルダー 延長レール	1	3,000	3,000				1	3,000	3,000	8	音響室
7	3	31	0610	購入	フィルム巻取機 RB-6000	1	62,000	62,000				1	62,000	62,000	9	音響室
9	11	26		購入	16ミリ映写機 エルモ CX-550 エルモ	1	840,000	840,000				1	840,000	840,000	10	音響室
9	11	26		購入	16ミリ格納式 映写台 エルモ	1	30,000	30,000				1	30,000	30,000	11	音響室
9	11	26		購入	レンズ ズームコンバーター エルモ	1	24,000	24,000				1	24,000	24,000	12	音響室
9	11	26		購入	レンズ スコープレンズ(1) エルモ	1	44,000	44,000				1	44,000	44,000	13	音響室
9	11	26		購入	スコープレンズホルダー 延長レール エルモ	1	2,400	2,400				1	2,400	2,400	14	音響室
9	11	26		購入	リール オートリール600m エルモ	1	4,600	4,600				1	4,600	4,600	15	音響室

大分類	中分類
コード 02	— 05
名称 特殊機器類	— 舞台装置及び 会場設備機器類

小分類

NO 39

品名 照明設備①

単位

年	月	日	証書 番号	出納 事由	品質・形状・その他	増			減			現在高			整理 番号	保管場所等
						数量	単価	金額	数量	単価	金額	数量	単価	金額		
			現在高以外詳細不明		照明操作卓 丸茂「プリティ ナ・メガ」調光システム							1			1	照明調整室
			現在高以外詳細不明		アッパー Horizont ライト QCU II -300W							1			2	講堂
			現在高以外詳細不明		ローア Horizont ライト LHQ-200W12L-4C							6			3	講堂
			現在高以外詳細不明		第3サスペンションライト CSQ-1000W							14			4	講堂
			現在高以外詳細不明		第2サスペンションライト CSQ-1000W							12			5	講堂
			現在高以外詳細不明		第2サスペンションライト FQH-1000W							12			6	講堂
			現在高以外詳細不明		第2ボーダーライト BC-150W							1			7	講堂
			現在高以外詳細不明		天井反射板ダウンライト QCO-300W							28			8	講堂
			現在高以外詳細不明		第1サスペンションライト CSQ-1000W							12			9	講堂
			現在高以外詳細不明		第1サスペンションライト FQH-1000W							12			10	講堂
			現在高以外詳細不明		第1ボーダーライト BC-150W							1			11	講堂
			現在高以外詳細不明		置フットライト PE60W12L-4C							5			12	講堂
			現在高以外詳細不明		フロントサイドライト CSQ-1000W							24			13	フロントスポット室
28	2	26	2701～2704	購入	カッタースポットライト 丸茂 リク ECR-36C-750	4	68,000	272,000				4	68,000	272,000	14	フロントスポット室
			現在高以外詳細不明		シーリングライト CSQ-1000W							24			15	講堂
			現在高以外詳細不明		フォローピンスポット USHIO XPS-1004SR/e							2			16	ピン室

大分類	中分類
コード 02	— 05
名称 特殊機器類	— 舞台装置及び 会場設備機器 類

小分類

NO 40

品名 照明設備②

単位

年	月	日	証書 番号	出納 事由	品質・形状・その他	増			減			現在高			整理 番号	保管場所等
						数量	単価	金額	数量	単価	金額	数量	単価	金額		
			現在高以外詳細不明		スポットライト 丸茂CSQ-1000W							11			1	講堂
			現在高以外詳細不明		スポットライト 丸茂FQH-1000W							10			2	講堂
			現在高以外詳細不明		スポットライト 丸茂CSQ-500W							8			3	講堂
			現在高以外詳細不明		スポットライト 丸茂FQ-500W							8			4	講堂
			現在高以外詳細不明		スポットライト 丸茂ECQ-7C-1000W							6			5	講堂
			現在高以外詳細不明		スポットライト 丸茂CQ-100W12L-3							5			6	講堂
			現在高以外詳細不明		三つ又三段スタンド							4			7	講堂
			現在高以外詳細不明		三つ又二段スタンド							10			8	講堂
			現在高以外詳細不明		平置きベーススタンド							9			9	講堂
			現在高以外詳細不明		ハンガー HAS II							26			10	講堂
			現在高以外詳細不明		自在ハンガー HAL							12			11	講堂
			現在高以外詳細不明		ロングハンガー							6			12	講堂
			現在高以外詳細不明		プロジェクタースポット 丸茂EPQ-1000W							2			13	講堂
			現在高以外詳細不明		エフェクトマシーン VS-L							2			14	講堂
			現在高以外詳細不明		種板(雪及び雪の前板・雨及び雨の前 板・波・雲)							各2			15	講堂
			現在高以外詳細不明		芯なしダブルマシーン NC-L							2			16	講堂
			現在高以外詳細不明		種板(PN-100S.103S.106S.302N)							各2			17	講堂
			現在高以外詳細不明		スライドニ連キャリア DCC-P							2			18	講堂
			現在高以外詳細不明		種板(P6-101S.107S.110S.113S. 115S.120S.123S.127S.130S.133S)							各2			19	講堂
			現在高以外詳細不明		先玉SDZ-4、SDZ-6							各1			20	講堂
			現在高以外詳細不明		先玉SDA-8、SDA-10							各2			21	講堂

大分類	中分類
コード 02	— 05
名称 特殊機器類	— 舞台装置及び 会場設備機器 類

小分類

NO 41 品名 照明設備③

単位

年	月	日	証書 番号	出納 事由	品質・形状・その他	増			減			現在高			整理 番号	保管場所等
						数量	単価	金額	数量	単価	金額	数量	単価	金額		
			現在高以外詳細不明		延長コード C30-C30 10m							8			1	講堂
			現在高以外詳細不明		延長コード C30-C30 2m							4			2	講堂
			現在高以外詳細不明		延長コード C20-C20 10m							4			3	講堂
			現在高以外詳細不明		延長コード C20-C20 5m							8			4	講堂
			現在高以外詳細不明		延長コード C20-C20 2m							19			5	講堂
			現在高以外詳細不明		延長コード C20-C20 1m							9			6	講堂
			現在高以外詳細不明		変換コード C30-C20 10m							2			7	講堂
			現在高以外詳細不明		変換コード C30-C20 2m							13			8	講堂
			現在高以外詳細不明		変換コード C30-C20 1m							2			9	講堂
			現在高以外詳細不明		二又コード C20-C20×2 2m							6			10	講堂
			現在高以外詳細不明		変換コード C20-平行 2m							4			11	講堂
			現在高以外詳細不明		金属操作棒 MCB-L型							1			12	講堂
28	2	26		購入	シート棒 UHL用 丸茂 IRM-N9	28	1,120	31,360				28		31,360	13	講堂
28	2	26	2705	購入	金属操作棒 丸茂 MCB-L型	1	54,400	54,400				1		54,400	14	講堂

大分類	中分類
コード 05	— 01
名称 情報及び通信機器類	— 音響・映像及び放送機器

小分類

NO 46

品名 音響設備①

単位

年	月	日	証書 番号	出納 事由	品質・形状・その他	増			減			現在高			整理 番号	保管場所等
						数量	単価	金額	数量	単価	金額	数量	単価	金額		
				現在高以外詳細不明	音響調整卓 RAMSA WR-D100							1			1	音響室
				現在高以外詳細不明	音響調整卓 YAMAHA MG16							1			2	舞台下手袖
				現在高以外詳細不明	プロセニアムスピーカー BOSE RM7010							1			3	講堂
				現在高以外詳細不明	プロセニアムスピーカー BOSE RM9020							1			4	講堂
				現在高以外詳細不明	プロセニアムスピーカー BOSE RM12040							1			5	講堂
				現在高以外詳細不明	下手サイドカラムスピーカー BOSE RM603540							1			6	講堂
				現在高以外詳細不明	上手サイドカラムスピーカー BOSE RM356040							1			7	講堂
				現在高以外詳細不明	ステージフロントスピーカー RAMSA WS-A35							3			8	講堂
				現在高以外詳細不明	固定はねかえりスピーカー BOSE RMU208							2			9	講堂
				現在高以外詳細不明	移動型スピーカー JBL PRX425							2			10	講堂
				現在高以外詳細不明	移動型スピーカー JBL MR-805							2			11	講堂
				現在高以外詳細不明	移動型スピーカー RAMSA WS-A80							2			12	講堂
				現在高以外詳細不明	移動型スピーカー RAMSA WS-A200							2			13	講堂
				現在高以外詳細不明	パワーアンプ BOSE PM8500N							2			14	講堂
				現在高以外詳細不明	パワーアンプ RAMSA WP-1400B							2			15	講堂
				現在高以外詳細不明	パワーアンプ RAMSA WP-1200B							8			16	講堂
				現在高以外詳細不明	シグナルプロセッサ BOSE ESP-00II							1			17	講堂
				現在高以外詳細不明	シグナルプロセッサ RAMSA WZ-DE304							6			18	講堂
				現在高以外詳細不明	グラフィックイコライザー RAMSA WZ-AE32							6			19	講堂

大分類	05	中分類	01
コード	05	—	01
名称	音響・映像 情報及び通信機器類 — 及び放送 機器		

小分類

NO 47

品名 音響設備②

単位

年	月	日	証書 番号	出納 事由	品質・形状・その他	増			減			現在高			整理 番号	保管場所等	
						数量	単価	金額	数量	単価	金額	数量	単価	金額			
				現在高以外詳細不明		ワイヤレスマイク Panasonic 4212C							4			1	下手倉庫
				現在高以外詳細不明		ワイヤレスマイク Panasonic 4212C/WX4100 B							2			2	下手倉庫 少々難あり
				現在高以外詳細不明		ワイヤレスマイク Panasonic WX-4300							3			3	下手倉庫 1台故障中
				現在高以外詳細不明		マイクロフォン SHURE SM-58S							4			4	下手倉庫
				現在高以外詳細不明		マイクロフォン RAMSA WM-D150SW-K							1			5	下手倉庫
				現在高以外詳細不明		コンデンサーマイクロフォン audio-technica AT8578D/C							1			6	下手倉庫
				現在高以外詳細不明		コンデンサーマイクロフォン Sony C-38B							2			7	下手倉庫
				現在高以外詳細不明		コンデンサーマイクロフォン Sony C-535P							5			8	下手倉庫
				現在高以外詳細不明		コンデンサーマイクロフォン SONY FV710							1			9	調整室
				現在高以外詳細不明		マイクロフォンスタンド K&M 200							7			10	講堂倉庫
				現在高以外詳細不明		マイクロフォンスタンド RAMSA 卓上							3			11	講堂倉庫
				現在高以外詳細不明		マイクロフォンスタンド TAMA MS205							4			12	講堂倉庫
28				現在高以外詳細不明		マイクロフォンスタンド RAMSA							4				講堂倉庫
28	2	26	2706~2708			拡声装置予備機材 Panasonic WP-1400B	3						3			13	調整室
	2	26	2709			拡声装置予備機材 Panasonic WZ-DM304	1						1			14	調整室

大分類	中分類
コード 05	— 01
名称 情報及び通信機器類	— 音響・映像及び放送機器

小分類

NO 48

品名 音響設備③

単位

年	月	日	証書 番号	出納 事由	品質・形状・その他	増			減			現在高			整理 番号	保管場所等
						数量	単価	金額	数量	単価	金額	数量	単価	金額		
			現在高以外詳細不明		カセットテープレコーダー TASCAM 112Mk II							2			1	音響調整室
			現在高以外詳細不明		カセットテープレコーダー TASCAM 202MkIV							1			2	舞台下手袖
			現在高以外詳細不明		CD TASCAM CD-01U	3			2			1			1	音響室
19	11	20		CD01U 交換	CD TASCAM CD-400U	1	63,750	63,750				1	63,750	63,750	1	下手袖
19	11	20		CD01U 交換	CD TASCAM CD-500	1	63,750	63,750				1	63,750	63,750	1	音響室
			現在高以外詳細不明		オーディオレコーダー TASCAM SS-R200							1			4	舞台下手袖
			現在高以外詳細不明		MD TASCAM MD-301Mk II							2			5	舞台下手袖
			現在高以外詳細不明		エフェクター YAMAHA SPX-990							1			6	音響調整室
			現在高以外詳細不明		調整室モニタースピーカー RAMSA WS-M10-K							1			7	音響調整室
			現在高以外詳細不明		調整室モニタースピーカー RAMSA WS-N20H							1			8	照明調整室
			現在高以外詳細不明		調整室モニタースピーカー RAMSA WS-M10T-K							1			9	ピンルーム
			現在高以外詳細不明		マルチケーブル CANARE 8C10E3							2			10	事務室
			現在高以外詳細不明		マルチボックス CANARE 8J12NS							2			11	事務室
			現在高以外詳細不明		マイクケーブル 20m							1			12	事務室
			現在高以外詳細不明		マイクケーブル 10m							20			13	事務室
			現在高以外詳細不明		マイクケーブル 5m							3			14	事務室

横浜市青葉公会堂 物品管理簿(備品Ⅱ)

年	月	日	品名・品番・メーカー	現在高			保管場所等
				数量	単価	金額	
25	2	13	ミキシングコンソール YAMAHA O1V96	1	129,600	129,600	音響室
26	10	31	シュレッダー Fellows 20Ci	1	77,572	77,572	事務室
28	12	19	マイクروفオン SHURE SM58-LCE	2	11,880	23,760	リハーサル室
28	12	19	ドラムマット プロテクションラケット 1620MAT	1	11,885	11,885	リハーサル室
28	12	19	マイクスタンド TAMA MS205BK	2	7,700	15,400	リハーサル室
28	12	19	ギターケーブル LiveLine 5mS/S	2	2,160	4,320	リハーサル室
28	12	19	ドラムセット Pearl EXX725S/C	1	117,180	117,180	リハーサル室
28	12	19	ギターアンプ Roland JC-120G	1	106,704	106,704	リハーサル室
28	12	19	ベースアンプ Ampeg BA-115Y2	1	64,800	64,800	リハーサル室
28	12	19	CDラジカセ 東芝 TYCDSS7	2	6,134	12,268	事務所
29	2	7	ギタースタンド ULTIMATE GS-100	2	2,462	4,924	リハーサル室
29	2	7	キーボードアンプ Roland KC-60	1	29,700	29,700	リハーサル室
30	3	5	囲碁セット 新かや10号卓	2	7,490	14,980	事務所
30	3	5	将棋セット 新桂10号卓	2	5,440	10,880	事務所

大分類	中分類
コード 02	— 05
名称 特殊機器類	— 舞台装置及び 会場設備機器 類

小分類

NO 37

品名 舞台関係

単位

年	月	日	証書 番号	出納 事由	品質・形状・その他	増			減			現在高			整理 番号	保管場所等
						数量	単価	金額	数量	単価	金額	数量	単価	金額		
7	3	31	0601	購入	松羽目ドロップ	1	700,000	700,000				1	700,000	700,000	1	舞台裏倉庫
7	3	31	0602	購入	めくり台 (台)	1	60,000	60,000				1	60,000	60,000	2	舞台裏倉庫
7	3	31	0603~0612	購入	人形立て (本)	10	20,000	200,000				10	20,000	200,000	3	舞台裏倉庫
7	3	31	0613~0618	購入	緋毛せん (枚)	6	20,000	120,000	1	20,000	20,000	5	20,000	100,000	4	舞台裏倉庫
7	3	31	0619~0630	購入	長座布団 (枚)	12	20,000	240,000				12	20,000	240,000	5	舞台裏倉庫
7	3	31	0631~0636	購入	上敷き (本)2.8尺×4.2尺	5	56,000	280,000	1	56,000	56,000	4	56,000	224,000	6	舞台裏倉庫
					上敷き (本)2.8尺×4.2尺							10			7	舞台裏倉庫
7	3	31	0637~0638	購入	地がすり (枚)	2	150,000	300,000				2	150,000	300,000	8	舞台裏倉庫
7	3	31	0639~0640	購入	高座用座布団 (枚)	2	30,000	60,000				2	30,000	60,000	9	舞台裏倉庫
7	3	31	0641	購入	操作棒 7m (本)	1	64,400	64,400				1	64,400	64,400	10	舞台裏倉庫
					平台(4尺×6尺×0.4尺)購入金額等詳細不明	15						15			1	舞台裏倉庫
					平台(3尺×6尺×0.4尺)購入金額等詳細不明	10						10			2	舞台裏倉庫
					平台(2尺×6尺×0.4尺)購入金額等詳細不明	10						10			3	舞台裏倉庫

大分類	中分類
コード 05	— 02
名称 情報及び通信機器類	— 写真映写機類

小分類

NO 38

品名 映写機等

単位 台・個

年	月	日	証書 番号	出納 事由	品質・形状・その他	増			減			現在高			整理 番号	保管場所等
						数量	単価	金額	数量	単価	金額	数量	単価	金額		
7	3	31	0601	購入	16ミリ映写機 CX-550 クセノン	1	1,050,000	1,050,000				1	1,050,000	1,050,000	1	音響室
7	3	31	0602	購入	16ミリ格納式 映写台	1	38,000	38,000				1	38,000	38,000	2	音響室
7	3	31	0603	購入	ズームコンバーター	1	30,000	30,000				1	30,000	30,000	3	音響室
7	3	31	0604	購入	長尺システム ロングプレイユニット	1	160,000	160,000				1	160,000	160,000	4	音響室
7	3	31	0605~0606	購入	リール 1,800m	2	40,000	80,000				2	40,000	80,000	5	音響室
7	3	31	0607	購入	テープスプライザー ST-16	1	43,000	43,000				1	43,000	43,000	6	音響室
7	3	31	0608	購入	スフープレンズ	1	50,000	50,000				1	50,000	50,000	7	音響室
7	3	31	0609	購入	スフープレンズホルダー 延長レール	1	3,000	3,000				1	3,000	3,000	8	音響室
7	3	31	0610	購入	フィルム巻取機 RB-6000	1	62,000	62,000				1	62,000	62,000	9	音響室
9	11	26		購入	16ミリ映写機 エルモ CX-550 エルモ	1	840,000	840,000				1	840,000	840,000	10	音響室
9	11	26		購入	16ミリ格納式 映写台 エルモ	1	30,000	30,000				1	30,000	30,000	11	音響室
9	11	26		購入	レンズ ズームコンバーター エルモ	1	24,000	24,000				1	24,000	24,000	12	音響室
9	11	26		購入	レンズ スコープレレンズ(1) エルモ	1	44,000	44,000				1	44,000	44,000	13	音響室
9	11	26		購入	スコープレレンズホルダー 延長レール エルモ	1	2,400	2,400				1	2,400	2,400	14	音響室
9	11	26		購入	リール オートリール600m エルモ	1	4,600	4,600				1	4,600	4,600	15	音響室

大分類	中分類
コード 02	— 05
名称 特殊機器類	— 舞台装置及び会場設備機器類

小分類

NO 39

品名 照明設備①

単位

年	月	日	証書番号	出納事由	品質・形状・その他	増			減			現在高			整理番号	保管場所等
						数量	単価	金額	数量	単価	金額	数量	単価	金額		
			現在高以外詳細不明		照明操作卓 丸茂「プリティナ・メガ」調光システム							1			1	照明調整室
			現在高以外詳細不明		アッパーホリゾンライト QCU II -300W							1			2	講堂
			現在高以外詳細不明		ローアホリゾンライト LHQ-200W12L-4C							6			3	講堂
			現在高以外詳細不明		第3サスペンションライト CSQ-1000W							14			4	講堂
			現在高以外詳細不明		第2サスペンションライト CSQ-1000W							12			5	講堂
			現在高以外詳細不明		第2サスペンションライト FQH-1000W							12			6	講堂
			現在高以外詳細不明		第2ボーダーライト BC-150W							1			7	講堂
			現在高以外詳細不明		天井反射板ダウンライト QCO-300W							28			8	講堂
			現在高以外詳細不明		第1サスペンションライト CSQ-1000W							12			9	講堂
			現在高以外詳細不明		第1サスペンションライト FQH-1000W							12			10	講堂
			現在高以外詳細不明		第1ボーダーライト BC-150W							1			11	講堂
			現在高以外詳細不明		置フットライト PE60W12L-4C							5			12	講堂
			現在高以外詳細不明		フロントサイドライト CSQ-1000W							24			13	フロントスポット室
28	2	26	2701～2704	購入	カッタースポットライト 丸茂 リクI ECR-36C-750	4	68,000	272,000				4	68,000	272,000	14	フロントスポット室
			現在高以外詳細不明		シーリングライト CSQ-1000W							24			15	講堂
			現在高以外詳細不明		フォローピンスポット USHIO XPS-1004SR/e							2			16	ピン室

大分類	中分類
コード 02	— 05
名称 特殊機器類	— 舞台装置及び 会場設備機器 類

小分類

NO 40

品名 照明設備②

単位

年	月	日	証書 番号	出納 事由	品質・形状・その他	増			減			現在高			整理 番号	保管場所等
						数量	単価	金額	数量	単価	金額	数量	単価	金額		
			現在高以外詳細不明		スポットライト 丸茂CSQ-1000W							11			1	講堂
			現在高以外詳細不明		スポットライト 丸茂FQH-1000W							10			2	講堂
			現在高以外詳細不明		スポットライト 丸茂CSQ-500W							8			3	講堂
			現在高以外詳細不明		スポットライト 丸茂FQ-500W							8			4	講堂
			現在高以外詳細不明		スポットライト 丸茂ECQ-7C-1000W							6			5	講堂
			現在高以外詳細不明		スポットライト 丸茂CQ-100W12L-3							5			6	講堂
			現在高以外詳細不明		三つ又三段スタンド							4			7	講堂
			現在高以外詳細不明		三つ又二段スタンド							10			8	講堂
			現在高以外詳細不明		平置きベーススタンド							9			9	講堂
			現在高以外詳細不明		ハンガー HAS II							26			10	講堂
			現在高以外詳細不明		自在ハンガー HAL							12			11	講堂
			現在高以外詳細不明		ロングハンガー							6			12	講堂
			現在高以外詳細不明		プロジェクタースポット 丸茂EPQ-1000W							2			13	講堂
			現在高以外詳細不明		エフェクトマシーン VS-L							2			14	講堂
			現在高以外詳細不明		種板(雪及び雪の前板・雨及び雨の前 板・波・雲)							各2			15	講堂
			現在高以外詳細不明		芯なしダブルマシーン NC-L							2			16	講堂
			現在高以外詳細不明		種板(PN-100S.103S.106S.302N)							各2			17	講堂
			現在高以外詳細不明		スライドニ連キャリア DCC-P							2			18	講堂
			現在高以外詳細不明		種板(P6-101S.107S.110S.113S. 115S.120S.123S.127S.130S.133S)							各2			19	講堂
			現在高以外詳細不明		先玉SDZ-4、SDZ-6							各1			20	講堂
			現在高以外詳細不明		先玉SDA-8、SDA-10							各2			21	講堂

大分類	中分類
コード 02	— 05
名称 特殊機器類	— 舞台装置及び 会場設備機器 類

小分類

NO 41 品名 照明設備③

単位

年	月	日	証書 番号	出納 事由	品質・形状・その他	増			減			現在高			整理 番号	保管場所等
						数量	単価	金額	数量	単価	金額	数量	単価	金額		
			現在高以外詳細不明		延長コード C30-C30 10m							8			1	講堂
			現在高以外詳細不明		延長コード C30-C30 2m							4			2	講堂
			現在高以外詳細不明		延長コード C20-C20 10m							4			3	講堂
			現在高以外詳細不明		延長コード C20-C20 5m							8			4	講堂
			現在高以外詳細不明		延長コード C20-C20 2m							19			5	講堂
			現在高以外詳細不明		延長コード C20-C20 1m							9			6	講堂
			現在高以外詳細不明		変換コード C30-C20 10m							2			7	講堂
			現在高以外詳細不明		変換コード C30-C20 2m							13			8	講堂
			現在高以外詳細不明		変換コード C30-C20 1m							2			9	講堂
			現在高以外詳細不明		二又コード C20-C20×2 2m							6			10	講堂
			現在高以外詳細不明		変換コード C20-平行 2m							4			11	講堂
			現在高以外詳細不明		金属操作棒 MCB-L型							1			12	講堂
28	2	26		購入	シート棒 UHL用 丸茂 IRM-N9	28	1,120	31,360				28		31,360	13	講堂
28	2	26	2705	購入	金属操作棒 丸茂 MCB-L型	1	54,400	54,400				1		54,400	14	講堂

大分類	中分類
コード 05	— 01
名称 情報及び通信機器類	— 音響・映像及び放送機器

小分類

NO 46

品名 音響設備①

単位

年	月	日	証書 番号	出納 事由	品質・形状・その他	増			減			現在高			整理 番号	保管場所等
						数量	単価	金額	数量	単価	金額	数量	単価	金額		
				現在高以外詳細不明	音響調整卓 RAMSA WR-D100							1			1	音響室
				現在高以外詳細不明	音響調整卓 YAMAHA MG16							1			2	舞台下手袖
				現在高以外詳細不明	プロセニアムスピーカー BOSE RM7010							1			3	講堂
				現在高以外詳細不明	プロセニアムスピーカー BOSE RM9020							1			4	講堂
				現在高以外詳細不明	プロセニアムスピーカー BOSE RM12040							1			5	講堂
				現在高以外詳細不明	下手サイドカラムスピーカー BOSE RM603540							1			6	講堂
				現在高以外詳細不明	上手サイドカラムスピーカー BOSE RM356040							1			7	講堂
				現在高以外詳細不明	ステージフロントスピーカー RAMSA WS-A35							3			8	講堂
				現在高以外詳細不明	固定はねかえりスピーカー BOSE RMU208							2			9	講堂
				現在高以外詳細不明	移動型スピーカー JBL PRX425							2			10	講堂
				現在高以外詳細不明	移動型スピーカー JBL MR-805							2			11	講堂
				現在高以外詳細不明	移動型スピーカー RAMSA WS-A80							2			12	講堂
				現在高以外詳細不明	移動型スピーカー RAMSA WS-A200							2			13	講堂
				現在高以外詳細不明	パワーアンプ BOSE PM8500N							2			14	講堂
				現在高以外詳細不明	パワーアンプ RAMSA WP-1400B							2			15	講堂
				現在高以外詳細不明	パワーアンプ RAMSA WP-1200B							8			16	講堂
				現在高以外詳細不明	シグナルプロセッサ BOSE ESP-00II							1			17	講堂
				現在高以外詳細不明	シグナルプロセッサ RAMSA WZ-DE304							6			18	講堂
				現在高以外詳細不明	グラフィックイコライザー RAMSA WZ-AE32							6			19	講堂

大分類	05	中分類	01
コード	05	—	01
名称	音響・映像 情報及び通信機器類 — 及び放送 機器		

小分類

NO 47

品名 音響設備②

単位

年	月	日	証書 番号	出納 事由	品質・形状・その他	増			減			現在高			整理 番号	保管場所等	
						数量	単価	金額	数量	単価	金額	数量	単価	金額			
				現在高以外詳細不明		ワイヤレスマイク Panasonic 4212C							4			1	下手倉庫
				現在高以外詳細不明		ワイヤレスマイク Panasonic 4212C/WX4100 B							2			2	下手倉庫 少々難あり
				現在高以外詳細不明		ワイヤレスマイク Panasonic WX-4300							3			3	下手倉庫 1台故障中
				現在高以外詳細不明		マイクロフォン SHURE SM-58S							4			4	下手倉庫
				現在高以外詳細不明		マイクロフォン RAMSA WM-D150SW-K							1			5	下手倉庫
				現在高以外詳細不明		コンデンサーマイクロフォン audio-technica AT8578D/C							1			6	下手倉庫
				現在高以外詳細不明		コンデンサーマイクロフォン Sony C-38B							2			7	下手倉庫
				現在高以外詳細不明		コンデンサーマイクロフォン Sony C-535P							5			8	下手倉庫
				現在高以外詳細不明		コンデンサーマイクロフォン SONY FV710							1			9	調整室
				現在高以外詳細不明		マイクロフォンスタンド K&M 200							7			10	講堂倉庫
				現在高以外詳細不明		マイクロフォンスタンド RAMSA 卓上							3			11	講堂倉庫
				現在高以外詳細不明		マイクロフォンスタンド TAMA MS205							4			12	講堂倉庫
28				現在高以外詳細不明		マイクロフォンスタンド RAMSA							4				講堂倉庫
28	2	26	2706~2708			拡声装置予備機材 Panasonic WP-1400B	3						3			13	調整室
	2	26	2709			拡声装置予備機材 Panasonic WZ-DM304	1						1			14	調整室

大分類	中分類
コード 05	— 01
名称 情報及び通信機器類	— 音響・映像及び放送機器

小分類

NO 48

品名 音響設備③

単位

年	月	日	証書 番号	出納 事由	品質・形状・その他	増			減			現在高			整理 番号	保管場所等
						数量	単価	金額	数量	単価	金額	数量	単価	金額		
			現在高以外詳細不明		カセットテープレコーダー TASCAM 112Mk II							2			1	音響調整室
			現在高以外詳細不明		カセットテープレコーダー TASCAM 202MkIV							1			2	舞台下手袖
			現在高以外詳細不明		CD TASCAM CD-01U	3			2			1			1	音響室
19	11	20		CD01U 交換	CD TASCAM CD-400U	1	63,750	63,750				1	63,750	63,750	1	下手袖
19	11	20		CD01U 交換	CD TASCAM CD-500	1	63,750	63,750				1	63,750	63,750	1	音響室
			現在高以外詳細不明		オーディオレコーダー TASCAM SS-R200							1			4	舞台下手袖
			現在高以外詳細不明		MD TASCAM MD-301Mk II							2			5	舞台下手袖
			現在高以外詳細不明		エフェクター YAMAHA SPX-990							1			6	音響調整室
			現在高以外詳細不明		調整室モニタースピーカー RAMSA WS-M10-K							1			7	音響調整室
			現在高以外詳細不明		調整室モニタースピーカー RAMSA WS-N20H							1			8	照明調整室
			現在高以外詳細不明		調整室モニタースピーカー RAMSA WS-M10T-K							1			9	ピンルーム
			現在高以外詳細不明		マルチケーブル CANARE 8C10E3							2			10	事務室
			現在高以外詳細不明		マルチボックス CANARE 8J12NS							2			11	事務室
			現在高以外詳細不明		マイクケーブル 20m							1			12	事務室
			現在高以外詳細不明		マイクケーブル 10m							20			13	事務室
			現在高以外詳細不明		マイクケーブル 5m							3			14	事務室

横浜市青葉公会堂 物品管理簿(備品Ⅱ)

年	月	日	品名・品番・メーカー	現在高			保管場所等
				数量	単価	金額	
25	2	13	ミキシングコンソール YAMAHA O1V96	1	129,600	129,600	音響室
26	10	31	シュレッダー Fellows 20Ci	1	77,572	77,572	事務室
28	12	19	マイクロフォン SHURE SM58-LCE	2	11,880	23,760	リハーサル室
28	12	19	ドラムマット プロテクションラケット 1620MAT	1	11,885	11,885	リハーサル室
28	12	19	マイクスタンド TAMA MS205BK	2	7,700	15,400	リハーサル室
28	12	19	ギターケーブル LiveLine 5mS/S	2	2,160	4,320	リハーサル室
28	12	19	ドラムセット Pearl EXX725S/C	1	117,180	117,180	リハーサル室
28	12	19	ギターアンプ Roland JC-120G	1	106,704	106,704	リハーサル室
28	12	19	ベースアンプ Ampeg BA-115Y2	1	64,800	64,800	リハーサル室
28	12	19	CDラジカセ 東芝 TYCDSS7	2	6,134	12,268	事務所
29	2	7	ギタースタンド ULTIMATE GS-100	2	2,462	4,924	リハーサル室
29	2	7	キーボードアンプ Roland KC-60	1	29,700	29,700	リハーサル室
30	3	5	囲碁セット 新かや10号卓	2	7,490	14,980	事務所
30	3	5	将棋セット 新桂10号卓	2	5,440	10,880	事務所

開館時間内のワンコインプログラム実績については下記のとおりです。なお、収入額は公表しておらず、決算書の利用料金収入に含まれています。

また、開館時間外については指定管理者の自主事業であるため、公表していません。

年間利用人数	
レッスン名	計
シェイプエアロ	372
ホテイハバランス	252
ホテイハソフ	228
社交ダンスタイム	732
ホテイハソフ30	336
ホテイコソハット	144
X55(1/17)	144
ヨーガ	168
スソハ	168
ズソバ	276
オリジナル健康ステップ	156
シェイプエアロ	72
メカダンス	180
背骨コンディショニング	72
社交ダンスタイム	216
健美操	300
ヨガ	216
オリジナル体操	348
ホテイハバランス	888
スソハ	624
アクティブ健康体操	852
背骨コンディショニング	96
エクストリーム55	432
ヨーガ	336
合計	7608

青葉公会堂 優先予約 受付団体 一覧

資料⑪

(主催・共催は除く 不定期開催除く)

	団体名	催行月	備考
1	AOBAダンスフェスティバル実行委員会	3月 or 4月	
2	青葉区郷土芸能保存連合会	5月 or 6月	
3	青葉区小中高生ミュージカル	2月	
4	青葉区民謡民舞会	5月	
5	あおば子どもミュージカル	6月	
6	青葉台吹奏楽団	9月	
7	粹鼓	9月	
8	粹鼓(AOBAチャリティーコンサート)	10月	
9	粹鼓(グループフェスタ)	4月	
10	ウィンドアンサンブルコンブリオ	10月	
11	打鼓音	年2～3回	
12	修神会	4月 & 10月	
13	神奈川新聞音楽コンクール	3月	
14	桐蔭学園 和太鼓部	3月	
15	ママさんブラス はまびよ隊	春 or 秋	
16	緑・青葉吟剣詩舞道会	9月	
17	横浜青葉ジャズソサエティ	12月	
18	横浜都筑太鼓	5月 or 6月	
19	横浜北部高校音楽祭実行委員会	2月	
20	横浜緑吹奏楽団	3月 & 9月	
21	ラウラニフラスタジオ	隔年 秋	
22	緑法人会	年2回	