

みどりのなごかま

2012. 04.

～生涯学級部会って?～

緑区では生涯学級を、市民と区が協働で行ってきました。

生涯学級の在り方を話し合い講座の企画・運営、情報交換、サポートをするのが生涯学級部会です。

昨年度の部会員は27名でした。

～生涯学級部会と絆～

平成23年の「今年の漢字」は“絆”でした。絆を辞書で調べてみたら「人と人の結びつき」と、出ていました。

以前、ある6回連続講座最終日の懇談会で全員に感想を述べてもらいました。「楽しかった」「もっと早く受講すればよかった」「新たな発見があった」など、いろいろとありました。最後の男性が全員の顔をゆっくり、ゆっくりと見てから「皆さん有難うございました、なんと言っても一番良かったのは、いろいろな方と知り合えたことです、これからは皆がお友達です、よろしくお願いします」と頭を下げました。

こうして講座を通じてお互いが知り合い、人と人の結びつき、つながりを大切にする<絆>になっているのが、生涯学級部会そのものと思えてなりません。

～仲間作りのお手伝い～

生涯学級部会では、「共に集い、共に学び、共に進み、共に喜び合おう」を部員全員の合言葉に、良き仲間づくりのサポート役も担っています。

運営委員に頼らない受講生だけによる「事後グループ」の立ち上げと、新たな仲間作りを積極的に行ってもらうための、お手伝いを行っています。

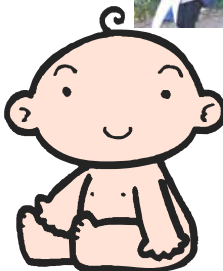
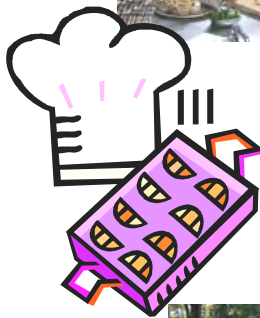

～今年の講座～

①横浜線ものがたり (募集終了)

鶴見川流域を訪ねる
横浜線と鶴見川流域の関わりを辿りながら上・中・下流域の歴史・文化・生活に触れることによって、緑区への理解と愛情を深めます。

②自然を楽しむ
野草や樹木・野鳥の観察を通して自然とふれあい、貴重な自然が多くのボランティアにより支えられていることを学び、地域活動に興味を持ち参加するきっかけをめざします。

③男の備学
定年前後の緑区在住の男性に、地域で生きがいのある生活を送るためのきっかけ作りを目指し、仲間づくり、生活支援・ボランティア活動を学びます。

④イキイキおかあさん
育児まったただ中の母親が、自分磨きをしたり、子育てについて学んだり考えたりしながら、仲間づくりやより豊かな生き方が出来ることをめざします。

新規登録・更新についての
重要なお知らせが
あります。
<団体&ちょっと先生>
3Pをご覧ください

みんなががんばってます!!

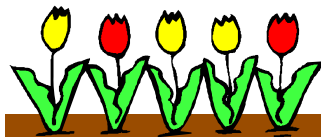

このページでは、市民活動団体や生涯学級から生まれたグループなどを紹介しています。

緑区三曲協会

5月20日(日)緑公会堂で定期演奏会を行います。
入場無料です。ぜひ、お越しください。

- ◇設立 : 1982年11月
- ◇会員数 : 14人
- ◇会費 : 入会金 10,000円
年会費 3,000円
- ◇連絡先 : 村田 祥子
TEL 045-931-0360



○緑区三曲協会とは?

日本の伝統音楽の箏曲を広く知っていただくために活動を続けている、箏・三絃・尺八の演奏家グループです。

○活動内容は?

三曲協会主催の演奏会、会員による小中学校への古典音楽授業、演奏指導、老人ホーム、デイケアセンターなどへの出張、出前演奏、各地域での小さな演奏会の開催などです。

○今、力を入れていることは?

次世代を育てること、特に小中学生に、日本の音楽のよさを知ってもらって、それを継承していってもらうこと。

○伝えたいことは?

箏や三絃、尺八を身近で聴いてみたいと思っ
ている方、いらっしゃるのではないですか? 私
たちは地域の皆様に、生の演奏を聞いていた
きたいと思っています。出前演奏のお問い
合わせも大歓迎です。

一緒に活動をしてくださる方も歓迎です。



浜線みどり

- ◇設立 : 2003年12月
- ◇会員数 : 33名
- ◇会費 : 3,000円/年、夫婦5,000円/年
- ◇連絡先 : 戸田 通夫(平成23年度会長)
TEL:045-934-5140

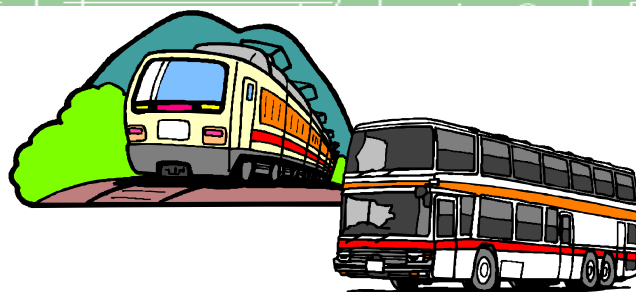

★活動のきっかけは?

緑区の平成14年度生涯学級「横浜線ものがたり」の事後グループです。1回目は寒いみぞれが降り続く中の横浜七福神巡りでしたが、全員が元気に回ったことは印象深く、地域の仲間としてのつきあいをより強めたスタートでした。

★どんな活動を?

8月を除く毎月第4木曜日を中心として、仲間と一緒に各地を訪れて文化・歴史・自然を求め散策、見学などを楽しんだりする例会です。12月にはオーダーメイドの日帰りバスツアーを行っています。

★特徴は?

運営委員は発足後1年毎のローテーション制としています。順番で役員になると、思わぬ元気さで皆さんのために活動していただける方も多く、他の会員も常に会への活動協力が強くなっています。会員は定例会欠席時用の宛名記入済みの返送用封筒を運営委員会に3通事前に提出して、運営委員への負担を減らしています。歩くことの大好きな人が多いグループです。



団体・人材バンク 新規登録募集／更新のお知らせ

緑区市民活動支援センター(みどりーむ)では団体ならびに人材バンク登録者の新規登録の募集ならびにすでに登録している団体・個人の登録更新を行います。

<<登録の流れ>>

第1期募集(更新)期間 4月1日～5月20日
受付時間 午前9時～午後5時

面談・登録申込み書類提出 (登録書類はみどりーむにあります)
↓ ※登録の際に広報誌・チラシなどがあればご持参ください
登録承認(登録は不承認となる場合があります)
↓
登録承認書受け取り
↓
登録完了

登録は持参のみとなります。その際に面談を行い、活動についてのお話を聞かせていただきます。募集は通年行っていますが、現在登録している団体(人材)の更新は5月20日までとなり、それ以降は新規登録となります。

<<団体登録のメリット>>

- 1) 交流会に参加して同種異種の団体と交流できる
- 2) 会議室を利用して、公開講座・年次総会が出来る
- 3) ロッカー・レターケースを利用できる(多数抽選)
- 4) 登録団体リストに掲載される
- 5) 活動で使用する機材の貸出を受けられる

<<人材バンク登録のメリット>>

- 1) 日曜リレー講座などのみどりーむ主催講座に参加できる
- 2) ちょっと先生リストに掲載される
- 3) ちょっと先生講師派遣の依頼を受けることが出来る
- 4) 人材バンク交流会に参加できる
- 5) 活動で使用する機材の貸出を受けられる

メリットいっぱいのみどりーむ団体・人材バンクにぜひ、ご登録ください。

ちょっと先生の 日曜リレー講座

ちょっと先生は緑区生涯学習ボランティア人材バンクのことで。毎月第4日曜日に、さまざまな講座を開いています。予約は不要です。材料費が必要な講座もあります。

4月22日 午後1時より 3時半
パソコンを気軽に楽しもう！(シニア対象) 1時～2時半
講師:徳田 哲男
詩吟 腹式呼吸の発声で楽しく元気に！ 2時半～3時半
講師:篠井 公子
フラワーアレンジメント ～季節の花をいけましょう～
材料費1,200円 1時～3時
講師:大川 敏子
色・色 あそぼう！パステルアート ～扇子に絵を描こう～
材料費 500円 1時～3時
講師:清水 恵

5月27日(予定)

英会話	講師:長嶋昭美
二胡演奏	講師:大沼弘典
絵手紙	講師:近藤大理
発泡スチロールオブジェ	講師:野中文子

※講座は変更になることがあります

サロンふらっと

人と人とのつながりを豊かにしたいとの思いで始まった『サロンふらっと』も4年目を迎えました。

多様なテーマでゲストスピーカーや地域のかたがたと交流しませんか？

どなたでも「ふらっと」ご参加ください。

4月15日(日)

- ・テーマ:もっと知ろう、ビールの魅力！
- ・ゲスト:キリンビールマーケティング株式会社
横浜支社 第1支店
担当部長 笹部 晃司さん
課長代理 佐藤 達哉さん
- ・参加費:200円(試飲含む)

5月20日(日)

- ・テーマ:地域コミュニティーについて
- ・ゲスト:高橋正治さん
「サロン ふらっと」メンバー、横浜市議員
- ・参加費:100円(コーヒー・茶菓代含む)

◆申込・問合せは「みどりーむ」
〒226-0013 横浜市緑区寺山町100-1
TEL : 938-0631 FAX : 939-5401
E-mail : md-shiencenter@nifty.com





ニュージーランドの 世界遺産と自然災害の見聞記

日時 : 2012年4月21日(土)午後2時~4時
 場所 : みどりーむ(緑区市民活動支援センター)
 講師 : 中島光明さん(まちづくりネットワーク緑・代表)
 参加費 : 500円(資料代・コーヒー含む)
 定員 : 30名(申込み先着順)
 申込締切 : 4月13日(金)
 申込方法 : 住所、氏名、電話番号を記入の上、FAX
 またはメールにて申込みください。
 FAX : 045-932-1783(池田)
 045-983-7488(田中)
 メール : ikeda-kuniaki@c03.itscom.net (池田)
 主催 : まちづくりネットワーク緑



掲載記事募集のお知らせ

いろいろ情報に団体のイベント情報・会員募集情報をお寄せください。たくさんのご応募をお待ちしています。



第27回鴨居駅コン

ジャズ・ポップス・歌謡曲の演奏と歌をお届けします。

日時 : 2012年4月15日(日) 午後1時~2時
 場所 : JR鴨居駅2階改札前(南北連絡通路)
 出演 : fob(フォブ)のみなさん
 参加費 : 無料

主催 : 鴨居駅周辺まちづくり研究会

<< 駅コンサポーターも同時募集 >>

駅コンを運営している私たち『鴨居まち研』のメンバーは高齢化が進んでいます。駅コンを運営するためのサポーターを募集しています。お手伝いをしてくださる方、ご連絡ください。

集合日時 : 4月15日午前9時30分集合
 サポート内容 : 機材の運搬、清掃、片づけ
 連絡先 : 小磯博正 TEL・FAX 045-933-2078



休館日

4月9日(月) 5月14日(月)

[編集後記]

桜さく春を迎えて、またこの1年が幸多かれと祈る。(m)
 神代桜、三春桜、石割桜、桜花めぐりの春が訪れました。(at)

助成金情報

キリン福祉財団 公募助成

キリン・子ども「力」(ちから)応援事業

1. テーマについて
 「子どもたち自らの力を引き出すことを目的に、子どもたちの発想から生まれ、子どもたちが主体となって地域で実施している活動」

2. 助成金額 1件(1団体)当りの上限額 15万円

3. 応募申込受付期間
 平成24年3月19日(月)~4月30日(月)(当日消印有効)
 キリン・シルバー「力」(ちから)応援事業

1. テーマについて
 「高齢者が、地域のために、その知識・技術・経験を活用するグループによるボランティア活動」

2. 助成金額 1件(1団体)当りの上限額 30万円

3. 応募申込受付期間 同上

URL : <http://www.kirin.co.jp/foundation>



男性コーラス

横浜メールクワイア 団員募集

私達と男声合唱を 楽しみませんか?

パート別に練習CDを用意しています。(無償配布)

中途入団の方も、毎週練習に参加できない方も、じゅうぶん追いつけます。練習場にぜひ聴きにきてください。

団員: 現在50名 4パート

会費: 3,500円/月

入会費: 不要

資格: 男声合唱を楽しみたい方

お申込み: YMC代表メールアドレスまで、お気軽にご連絡ください。

応募・問合せ先 : 松村 090-4378-6361

URL : <http://www.yokohama-male-choir.com/>



みどりーむ

開館時間: 9時~21時
 (日曜・祝日は17時まで)

JR横浜線 市営地下鉄グリーンライン
 中山駅南口徒歩5分

* 駐車場はありません。
 公共交通機関をご利用ください。



発行

緑区市民活動支援センター・広報情報部会

〒226-0013 横浜市緑区寺山町100-1

TEL : 938-0631 FAX : 939-5401

URL : <http://www.city.yokohama.lg.jp/midori/70shisetu/71midream/>

メール: md-shientcenter@nifty.com



3月11日開催



ミュージアム
MUSEUM
MORNING

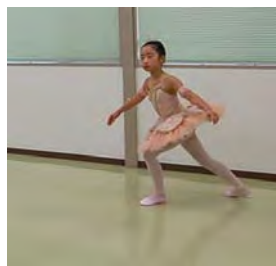

3月 8日(木): 舞台設営開始
9日(金): 屋内外の設営備品搬入
10日(土): 雨天のため順延
11日(日): まつり開催
来場者: 約3,500人
実行委員+サポーター=約130人
参加団体: 57団体 出演団体: 7団体
大勢の皆様のご協力をいただき無事に
終了いたしました。ありがとうございました。

