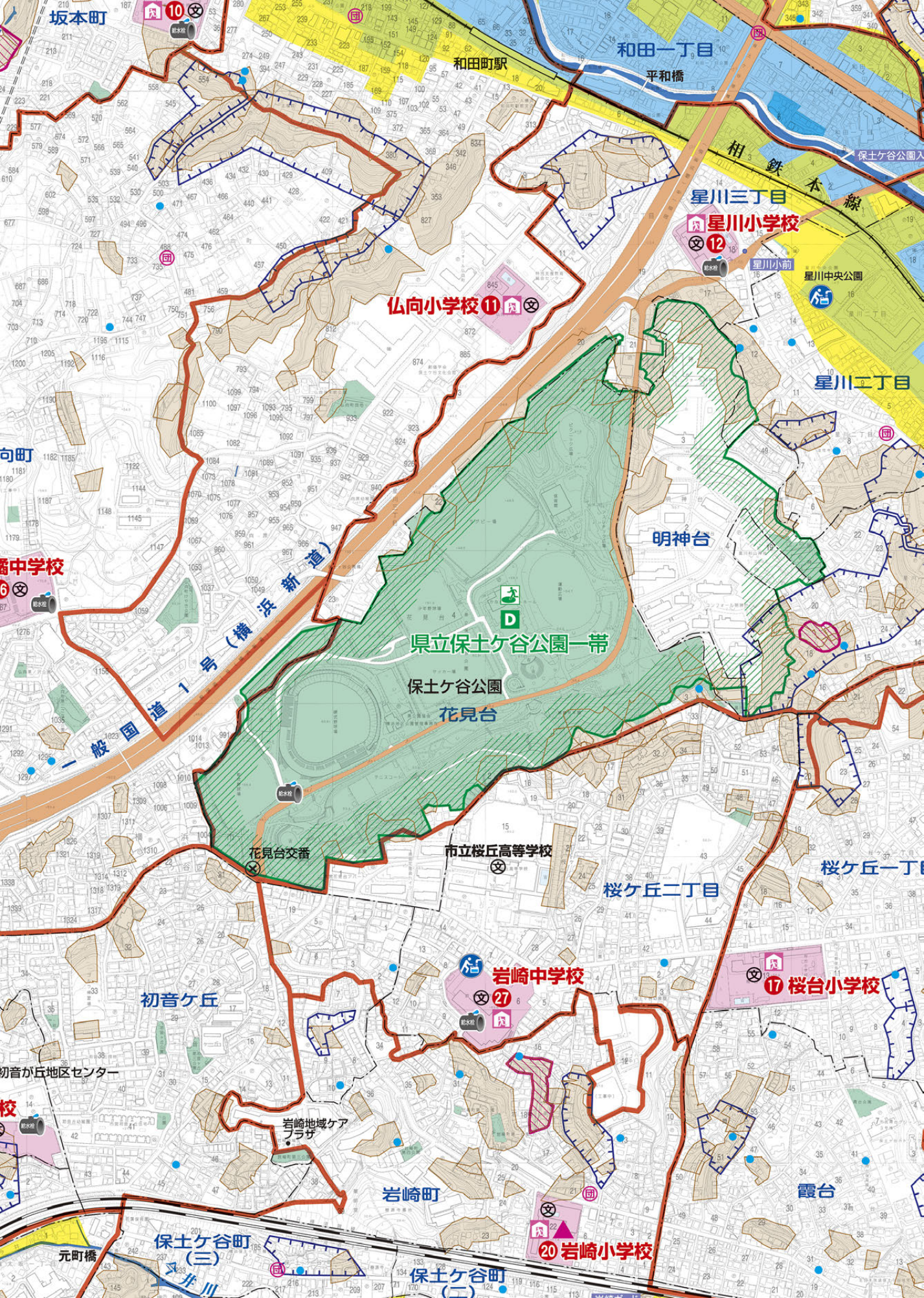
坂本町
和田町駅
和田一丁目
平和橋
相鉄本線
保土ケ谷公園入
星川三丁目
星川小学校
星川小前
星川中央公園
仏向小学校
星川二丁目
明神台
県立保土ケ谷公園一帯
保土ケ谷公園
花見台
一般国道1号（横浜新道）
花見台交番
市立桜丘高等学校
桜ケ丘二丁目
桜ケ丘一丁目
岩崎中学校
桜台小学校
初音ケ丘
初音が丘地区センター
岩崎地域ケアプラザ
岩崎町
霞台
岩崎小学校
保土ケ谷町（三）
元町橋
又井川
保土ケ谷町（二）